

広報 せと

住みたいまち 誇れるまち 新しいせと

別冊 市議会だより



2019年11月1日号
No.1386



水を注ぐだけで
炊き込みごはんの
できあがり！

特集 2～5ページ

みんなで参加しよう！せと市民総ぐるみ防災訓練

本地連区 炊き出し訓練の様子 10月6日(日)

市の人口

令和元年 10月1日現在	前月比	前年同月比
人口 129,496人	+1人	-160人
男 63,771人	+12人	-32人
女 65,725人	-11人	-128人

みんなで参加しよう！ せと市民総ぐるみ防災訓練

瀬戸市の総合防災訓練が「協働参加型」に

災害が起こったとき、最初に災害から身を守るのは自分自身であり、安全の確保には地域の協力が必要です。行政とうまく連携を取りながら被害を最小限に抑えるにはどうすればよいのでしょうか。今回の防災訓練は、今後30年以内に70～80%の確率で発生すると考えられている南海トラフ地震が起こった場合に、市内全域が災害に直面した状況を想定し、地域の皆さん自身が災害対応をする、という今までとは違った訓練となります。訓練で見えてくる課題を、来たる災害に備え活かしましょう。

日時 11月17日(日) 午前8時～

場所 自宅や市内の公立小中学校など(連区により日時や場所が異なる場合があります。各連区自治会などでご確認ください。)



訓練のカタチが 大きく変わります



サイレンの一齐吹鳴

訓練の一環として、11月17日(日)午前8時に消防署、消防分団詰所および消防車両によるサイレンの一齐吹鳴が市内の各地で行われます。

一齐吹鳴に合わせ、各家庭で地震を想定したシェイクアウト訓練を行いましょう。

その後、ガスの元栓を閉めて、ブレーカーを落とし、火災などの二次災害発生を防ぐための行動確認をしましょう。

※ブレーカーの戻し忘れにご注意ください。



サイレンの音が聞こえたら せとシェイクアウト訓練

しせいをひくく



あたまをまもり



じっとする



市ホームページ「防災総合情報」→

「令和元年度瀬戸市総合防災訓練」

をご覧ください、災害直後の行動をよく確認しておきましょう。

一人ひとりが

訓練に向けて 準備できること



①非常持出袋の用意

避難時に必要な食料や着替えなどをまとめた非常持出袋を、玄関や寝室に置いておきましょう。訓練ではこれを持って避難します。



②家庭内備蓄の用意

南海トラフ地震に備え、各家庭で1週間分の食料を確保しておきましょう。カセットこんろや燃料も備えておくとよいでしょう。

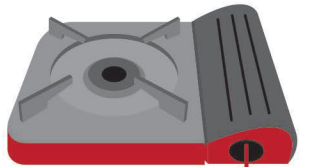

③自宅の耐震化や家具の固定

自分の命は自分で守り、「人に助けられる」のではなく「人を助ける」ことができるようになります。自宅の耐震化と家具の固定により、地震の揺れで怪我を負う可能性が大幅に下がります。

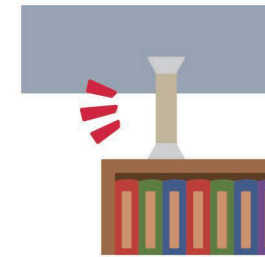

④家族で防災会議

自宅周辺の危険箇所を把握し、災害時の集会所を具体的に決めましょう。また、家庭内備蓄の保管場所を家族で共有しておきましょう。

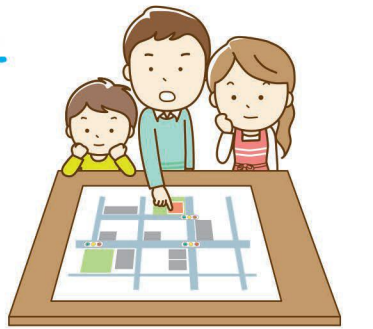

総合防災訓練とは

市内の各地で行われる地域防災訓練と、同日に市役所で行われる災害対策本部運営訓練を合わせて瀬戸市総合防災訓練と呼びます。

.....主な訓練予定.....

地域防災訓練 市内各地

シェイクアウト訓練

自宅などで発災直後の命を守る行動を確認します。



安否確認訓練

その後、一時集会所(組集会所)に集まり近所の方の安否を確認します。

避難所開設・運営訓練

小中学校などへ避難する想定で、体育館などを使用した避難所の疑似体験します。



災害対策本部運営訓練 市役所

(市役所内に設置される瀬戸市災害対策本部)

図上訓練

南海トラフ地震で想定される被害や通報に対する情報整理を行います。



情報連携訓練

地域防災訓練で集計された避難者情報などを共有します。



瀬戸市災害対策本部



防災への取り組みは既に始まっています



取り組みに欠かせない三つの柱

主体性・情報共有
安否確認が被害の軽減につながります



アイデア・防災グッズ
日ごろの備えが防災への第一歩



振り返り・課題のあぶり出し
訓練を活かしより良い準備をしましょう



市内全域で一斉に行う、協働参加型防災訓練。訓練に向け各連区単位でも準備は始まっていますが、中でも積極的な取り組みを行っている連区をご紹介します。

東明連区

情報の見える化 被害情報集計ホワイトボード

災害時、各町内会長が住民の安否を確認したものを、集計表に次々と書き込んでいきます。集計表の数字はそのまま市役所の災害対策本部に迅速に報告することが可能となります。

組織図の役割も大きいようです。本部長を筆頭に情報・消火・救出救護・避難誘導・給食給水の5班を組織し、責任者を明確にしました。それぞれの正・副班長まで決めており、防災リーダーの意識の高さがうかがわれます。

費用はホワイトボード2枚分と、そのボードへの印刷代程度。なぜこのような分かりやすい表を考案できたのでしょうか。実は防災リーダー委員会での発案により「体系的な情報と数字を一目」で把握することが可能となりました。



(左から) 防災リーダーの武馬さん、会長の松原さん、副会長の水野さん、公民館事務員の北村さん

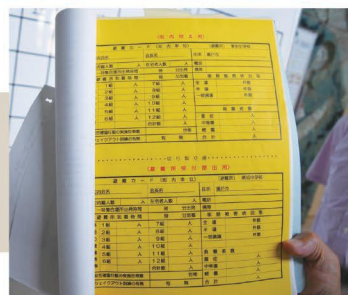

「安否確認」もまた、防災において重要事項となります。一時集合場所に来られなかった方の安否は誰がどのように確認するのでしょうか。そのヒントになる、山口連区と水南連区の取り組みをご紹介します。

山口連区

無事の日印 黄色いハンカチ

「黄色いハンカチ」を考案した山口連区の取り組みも、全戸までシンプルに行き届いたアイデアです。自治会長の山田さんは「災害時、組長さんや町内会長さんが全ての世帯を訪問し安否確認するのは難しいと思います。無事を示す黄色いハンカチを玄関に掲げておけば、迅速な安否確認につながる。」と語ります。

黄色いハンカチというのは山口連区防災協議会のユーマで、実際には連区の皆さんに配っている黄色いクリアファイルでも使用できます。例えばこのクリアファイルに防災に関する知識・情報を入れ、常に玄関に置いておけば防災への意識づけになるでしょう。



(左から) 副会長の本多さん、会長の山田さん、副会長の山田さん

水南連区

行き届く助け合い 組単位マップ

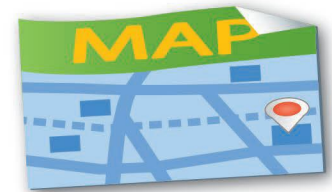

実際に安否確認を行う組長さんに、ご自身の地域を意識してもらおうという試みが水南連区の組単位マップです。本年度、各町内会長さんのご協力により、防災マップ作りの基礎となる情報や資料収集を行い、住宅地図を基に217組分の防災マップを作成されたとのこと。最後の戸まで確実に安否を確認しようとする意気込みを感じます。この取り組みは、本市の災害対策本部が狙いとしているものに非常に近く、まさに今後必要不可欠になっていきそうです。

一方で課題もあり、マンションなどはそれぞれ独自で防災対策を行っているところもあり、避難行動を一元化しにくい、ということもおっしゃられました。訓練の情報などを伝えることで、今後、避難行動の把握につなげていきたいとのことでした。



(左から) 副会長の瀧本さん、会長の早坂さん

ご紹介した3連区の事務局連絡先(担当者:各自治会長)

東明連区自治連合会: 82・8024 山口連区自治会: 87・2103
水南連区自治会: 85・8171



編集後記

普段から災害に関心の高い地域というのは、市の方針に先んじて住民の皆さん自身がさまざまなアイデアを出し合い、具体的に行動しているのだと感じました。同時に、各連区のごこうした取り組みが他連区にも伝わり市内全域で防災意識が高まりつつあることもよく分かりました。

過去からの防災知識を蓄積するとともに、よりシンプルに行動できるような仕組みづくりを、これからも市民の皆さんとともに作りあげていけると良いですね。



デジタルまつり 2019

岡 デジタルリサーチパークセンター
☎ 87・3100

日時 11月24日(日)午前9時～午後3時30分
場所 デジタルリサーチパークセンター
参加費 無料

デジタルまつり

シンポジウムR[吉本興業所属]



旭堂鱗林さん



陶神オリバー



石原弘康 選手



DRPC ライブステージ	9:20	【オープニング】 瀬戸子供太鼓こまいぬ座	12:00	瀬戸菱野地区伝統芸能 棒の手
	10:00	ヨーヨーデモンストレーション① 2004、2005年全日本チャンピオン 石原弘康 選手	13:00	WIZ & FLOW キッズダンス
	10:20	アンサンブルぴよ 弦楽四重奏	13:40	ヨーヨーデモンストレーション③
	11:00	愛知県住みます芸人 シンポジウムR	14:00	瀬戸市広報大使 講師 旭堂鱗林さん「磁祖 民吉物語」
	11:40	ヨーヨーデモンストレーション②	14:50	陶神オリバー 瀬戸市ご当地ヒーローショー

中京テレビ放送(株)

「チュウキョ〜くんランド」体験!

「チュウキョ〜くんランド」は「チュウキョ〜くん」をメインキャラクターとした「子供を安心して遊ばせることができる」データ放送による総合ゲームコンテンツです。「チュリー」という育成ゲームを中心に小さなお子さんから大人まで楽しめるコンテンツを体験してください!



NHK名古屋放送局

超高精細「BS・8K」体験

昨年12月に開始した、世界初の超高精細テレビ放送BS8Kを受信公開。NHK名古屋放送局の番組や取り組みを紹介するビデオも上映します。



愛知工業大学(水野慎士研究室・松河剛司研究室)

パーチャル大玉転がし

大玉転がしを再現したゲーム。本物のボールを転がしたりたたいたりしながらコースクリアをめざそう。ほかにも楽しいゲームがたくさん。



中央紙器工業(株)

ダンボールで楽しく遊ぼう

ダンボールを使ってオリジナルの小物入れを作ってみよう。製品展示・グッズ販売もあります。インスタ映える撮影パネルも設置しますので、みんなで写真を撮ろう!



グルメ屋台、物販ブース(有料)

串焼き、とん汁、瀬戸焼そばなどグルメがいっぱい。市内の障害福祉事業所が作った焼き菓子を共同受注窓口「せとぶれんど」で販売します。



グリーンシティ ケーブルテレビ

グリーンピーくんのペーパー貯金箱をつくろう!



大人気!デジタル抽選会

iPadを使って抽選会に挑戦。テレビ局グッズを当てよう!
時間 ①9:00～②13:00～
(各回一人1回・先着300人)



ほかにも
楽しいブースや
展示がいっぱい!

東海受信環境クリーン協議会 図案コンクール作品展・受信相談コーナー | 菱野連区自治会 煙体験ハウス

菱野地域力まちづくり協会 めり絵展示 | 第3回「せとまちナビ」フォトコンテスト作品展・投票

ワークショップ・プログラミング体験・クリスマスリース制作体験・ペーパークラフト体験・水墨画

駐車場に限りがございますので、公共交通機関をご利用のうえご来場ください。

まるっとせとっ子フェスタ2019

期間:11月7日(木)～10日(日) 岡学校教育課
場所:文化センター、瀬戸蔵、市体育館 ☎ 88・2760

せとっ子音楽会 出演校(瀬戸市体育館第1競技場)

7日(木) 9:40～	7日(木) 13:45～	8日(金) 9:40～
①掛川小 ②幡山西小 ③原山小 ④東山小 ⑤效範小	①西陵小 ②祖東中 ③幡山中	①祖母懐小 ②古瀬戸小 ③東明小 ④深川小 ⑤道泉小

※いずれの日も体育館の駐車場は台数に限りがあるため、お車で越しの際はなるべく乗り合わせでお越しください。

作品展示会(文化センター・瀬戸蔵) ※いずれの展示も10日(日)は16:00までです。

	8日(金)	9日(土)	10日(日)
文化センター	技術・家庭科展 9:00～16:30(全日) 中学校技術・家庭科の授業で制作した作品や授業内容の紹介(1階)		
	特別支援教育展 9:00～16:30(全日) 特別支援学級・特別支援学校の子どもの作品展示、福祉施設の紹介(2階)		
	せとっ子科学展 9:00～16:30(全日) 小中学校理科に関する自由研究の展示(3階)		
	まるっとせとっ子フェスタポスター展 9:00～16:30(全日) まるっとせとっ子フェスタポスターコンクール優秀作品の展示(1階)		
瀬戸蔵	せとっ子書写展 9:00～16:30(全日) 小中学生を対象とした尾張教育研究会書写作品コンクールの特選・優等作品の展示(4階多目的ホール)		
	せとっ子子ども図工・美術展 9:00～16:30(全日) 小中学生が図工や美術の授業で制作した作品の展示(4階会議室2～5 および1階エントランス)		
	英語スピーチコンテスト 9日(土)10:30～12:00 市内中学校の代表による英語スピーチコンテストと小学生による英語の発表会(2階つばきホール)		

耐震診断はお済みですか?
専門家を無料で派遣します!

木造住宅の耐震診断

岡 都市計画課
☎ 88・2686



阪神・淡路大震災では、地震による死者のうち約8割が家屋の倒壊などによる窒息・圧死でした。本市では平成15年から平成30年まで1722棟の耐震診断を行いました。皆さんの大切な命と建物を守るため、地震に備えてぜひ市の無料耐震診断を受診してください。

対象物件	昭和56年5月31日以前に着工された木造住宅(在来工法または伝統工法で、戸建、長屋、併用住宅および共同住宅で貸家を含む)
予定戸数	残り10件程度(先着順)
対象者	対象物件の所有者または居住者(居住者については所有者の同意を得ていること)で市税を滞納していない方
診断時期	12月 ※診断の約2か月後に結果をお知らせします。
申込書配布場所	都市計画課(市役所南庁舎5階)、支所、やすらぎ会館
申込方法	申込書に必要事項を記入し、住宅の平面図または間取り図を添付して、都市計画課までご提出ください。
申込期限	11月8日(金) ※期限を過ぎた場合は来年度診断となります。

耐震改修への補助金は上限100万円

市が行う耐震診断を受診し耐震改修を行う場合、補助金制度を活用していただくことができます。その他、耐震シェルターの設置や解体費(空家除く)の補助もありますので、工事をお考えの方はぜひお問い合わせください。※補助金を活用するには、耐震診断の受診が必要です。12月が今年度最後となりますので、ぜひ受診しましょう。

児童虐待は社会全体で解決すべき問題です。

岡家庭児童相談室
☎ 82・1990

児童虐待とは 児童虐待には、さまざまな種類があります。子どもの身体を傷つけたりすることだけが「虐待」ではないのです。もしかしたら「しつけ」と思っていることも「虐待」かもしれません。

- 1. 身体的虐待** 殴る、蹴る、叩く、投げ落とす、激しく揺さぶる、やけどを負わせる、溺れさせる、家の外に閉め出すなど
- 2. ネグレクト(育児放棄)** 乳幼児を家に残して外出する、食事を与えない、ひどく不潔なままにする、自動車の中に放置する、重い病気になっても病院に連れて行かないなど
- 3. 心理的虐待** 言葉により脅かす、無視する、きょうだい間で差別的な扱いをする、子どもの目の前で家族に対して暴力をふるう(DV)など
- 4. 性的虐待** 子どもへの性的行為、性的行為を見せる、ポルノグラフィの被写体にするなど

児童虐待の現状

年度	国		愛知県 (名古屋市を除く)		瀬戸市	
	H29	H30	H29	H30	H29	H30
虐待件数(件)	133,778	159,850	4,364	4,731	89	115
対前年度比(%)	119.5		108.4		129.2	

平成30年度に全国の児童相談所で対応した児童虐待件数は15万9850件と過去最多で、統計開始から28年連続の増加となっています。
本市の相談受付件数も、前年度の89件と比較し、約1.3倍の115件に増加しています。内容別では、身体的虐待が34件、ネグレクトが17件と、構成比、件数ともに増加しています。

子どもや保護者のこんなサインを見落としていませんか?

- 子ども**
- ・いつも子どもの泣き叫ぶ声や保護者の怒鳴り声がある
 - ・不自然な傷や打撲のあとがある
 - ・衣類やからだがいいつも汚れている
 - ・落ち着きがなく乱暴である
 - ・表情が乏しい、活気がない
 - ・夜遅くまで一人で家の外にいる

- 保護者**
- ・地域などと交流が少なく孤立している
 - ・小さい子どもを家においたまま外出している
 - ・子育てに関して拒否的・無関心である
 - ・子育てに関して強い不安や悩みを抱えている
 - ・子どものけがについて不自然な説明をする

「しつけ」が行き過ぎると虐待に当たることもあります。

しつけと称して、叩いたり怒鳴ったりすることは、子どもの成長に悪影響を及ぼしてしまう可能性があります。児童福祉法、児童虐待防止法が改正となり、親などによる体罰の禁止が明記され、令和2年4月から施行されます。

子どもを健やかに育てるために~5つのポイント~

1. 子育てに体罰や暴言を使わない
2. 子どもが親に恐怖を持つとSOSを伝えられない
3. 爆発寸前のイライラをクールダウン
4. 親自身がSOSを出そう
5. 子どもの気持ちと行動を分けて考え、育ちを応援

児童虐待は日常生活のささいなきっかけで始まり、徐々にエスカレートしていきます。

保護者の皆さん → 子育てで悩みがあればご相談ください → 子育て総合支援センター ☎ 88・2636

虐待で悩んでいるお子さん

近所で子どもの泣き声があるなど「虐待かな?」と思った方

次のところへ迷わず連絡を!

家庭児童相談室

☎ 82・1990 (平日、第1日曜、第3土曜 午前9時~午後6時)

愛知県中央児童・障害者相談センター

☎ 052・961・7250

児童相談所全国共通ダイヤル

☎ 189 (24時間対応) ※近くの児童相談所につながります。

安否確認のできない乳幼児や児童・生徒について安全確認、状況把握のため職員などが訪問させていただくことがありますのでご協力をお願いします。

連絡先

知っていますか? 人生会議

岡高齢者福祉課 ☎ 88・2626

~11月30日は「いい看取り」、人生会議の日~

本市では、「人生のほっと安心ノート」にエンディングノートを掲載し、いざというときに自分の意思が尊重されるよう「人生会議」の取り組みを推奨しています。あなた自身が望む医療やケアについて、前もって考え、信頼できる人や医療・ケアチームと繰り返し話し合い、共有する取り組みのことを「人生会議(アドバンス・ケア・プランニング)」と呼んでいます。

もしものときに備え、治療やケアに関する考えをあなたの大切な人と話し合っておくと、あなたが望んだ治療やケアを受けられる可能性が高くなると言われています。

11月30日は人生会議の日。この日をきっかけにこれからの治療やケアについて考えてみませんか。

講演会などにご参加を

瀬戸旭在宅医療介護連携推進協議会と瀬戸市・尾張旭市は、この「人生会議」の日を中心とした1週間を「人生会議週間」として講演会などを開催します。自分らしい最期を迎えるためにどうしたらいいのか、専門家と一緒に考えてみましょう。

	プログラム	日時	場所	講師
第1回	講演 「もしものときに、あなたの思いをかなえるために~大切な人と共に、あなたの大切にしていることを話し合おう~」 定員 270人(先着順)	11月27日(水) 午後1時30分~3時30分 開場 午後1時	尾張旭市文化会館 あさひのホール	愛知県がんセンター緩和ケアセンター長 /緩和ケア部長 下山理史氏
第2回	講演と体験 「あなたにとって大切なことを考えてみませんか?」「あなたにとって大切なことを伝え合ってみましょう!もしバナゲーム」 定員 80人(先着順)	11月28日(木) 午後2時~4時 開場 午後1時30分	公立陶生病院 北棟5階 第1会議室	公立陶生病院 外科主任部長 大河内 治氏

対象 瀬戸市・尾張旭市に在住・在勤の方 参加費 無料
申込方法 瀬戸旭医師会まで電話・FAX・Eメールで、①参加希望日②氏名(ふりがな)③電話番号④参加人数を記入し、お申し込みください。
☎ 84・1155 FAX 84・5776 Eメール isikai@setoasahi.com
※開催日時や開催場所を間違えないように注意してください。

大切な人と話し合う時に役立つ「人生のほっと安心ノート」を高齢者福祉課および地域包括支援センターで無料配布しています。



岡消防課 ☎ 85・0479



11月9日(土)~15日(金) 秋の火災予防運動

2019年度 全国統一防火標語 「ひとつずつ いいね!で確認 火の用心」

火災が発生しやすい時季を迎えるにあたり、火災予防運動を実施します。お出かけ前、お休み前には必ず火の元の点検を行い、万一、火災が発生した場合は、慌てず速やかに119番通報をお願いします。

いのちを守る 7つのポイント

3つの習慣

- ・寝たばこは、絶対やめる。
- ・ストーブは、燃えやすいものから離れた位置で使用する。
- ・ガスこんろなどのそばを離れるときは、必ず火を消す。

4つの対策

- ・逃げ遅れを防ぐために、住宅用火災警報器を設置する。
※住宅用火災警報器は、法令で設置が義務付けられています。
- ・寝具、衣類およびカーテンからの火災を防ぐために、防災品を使用する。
- ・火災を小さいうちに消すために、住宅用消火器などを設置する。
- ・お年寄りや身体の不自由な人を守るために、隣近所の協力体制をつくる。

児童防火作品コンクールの優秀作品展示

期間 11月2日(土)~11月17日(日)
場所 瀬戸蔵2階 市民ギャラリー

住宅用火災警報器

瀬戸 住宅用火災警報器 検索

住宅用火災警報器の設置は、条例で義務付けられています。

瀬戸市消防本部



第42回 せと農業展



地元の農産物を広く知っていただくため、せと農業展を開催します。

- 日時 11月24日(日)午前9時～午後3時 場所 品野陶磁器センター南芝生広場(道の駅瀬戸しなの隣接)
- 農産物品評会** 市内で生産された農産物の品質を競い、優秀品を表彰し出品物の販売も行います。
 出品物展示 午前9時～正午 優秀品表彰式 午前11時～ 出品物販売 午後1時30分～
- 生産者直売市** 午前9時～ 市内の生産者による新鮮な農産物や加工品を販売します。※なくなり次第終了。
 直売品目 白菜など季節野菜
- 苗木・種子の無料配布** 午後1時～ 苗木150本、種子(各種)150袋(先着順1人1セット)
- たい肥の無料配布** 午後2時～ たい肥100袋(先着順1人1袋)
- 無料ふるまいコーナー** ・ポン菓子の実演 午前10時～ ・豚汁 午前10時30分～ ・もちつき 正午～
 ・ぜんざい 午後1時30分～
- その他イベント** ・紙芝居「いなほちゃん劇場」の上演 ①午前10時～ ②正午～ ・小動物ふれあいコーナー
 ・五平餅の販売 ・苗木の即売 ・農機具の展示 ・瀬戸市推奨農産物「せとのもの」販売、バザーなど

農家の皆さんへ 市内で生産した農作物を品評会へ出品しませんか。多数の出品をお待ちしております。
 受付日時 11月23日(土)午前9時～正午 受付場所 農協各支店(東明地区は太子会館、品野地区は品野陶磁器センター南芝生広場)

瀬戸市職員を募集! キャリア採用 社会人経験者採用

社会人経験者を対象とした瀬戸市職員採用試験を実施します。あなたのキャリアや社会人経験などを活かして、新しいまちづくりに挑戦してみませんか?

- 募集職種**
 事務職、技術職(電気) ※くわしくは募集要項をご確認ください。
- 受験資格** 採用予定人数
 職種により異なりますので、募集要項をご確認ください。 各職種若干名
- 採用年月日**
 令和2年4月1日 ※令和2年4月1日より前に採用する場合があります。
- 申込期間** 募集要項・申込書配布場所
 11月5日(火)～15日(金)午前8時30分～午後5時15分 人事課(市役所4階)、支所、市民サービスセンター
 ※原則インターネット申込 ※市ホームページからもダウンロードできます。
- ※申込方法や試験内容など、くわしくは募集要項または市ホームページ「市政情報」→「人事・採用情報」→「職員採用情報」をご覧ください。

瀬戸市臨時職員登録者を募集!

- 臨時職員の登録とは、職員の退職・出産などによる欠員補充や業務繁忙期などで、人員が不足した場合に勤務していただける方をあらかじめ登録しておく制度です。ただし、登録者すべてが採用されるとは限りません。
- 採用時期** 選考方法
 選考後、必要に応じて随時採用します。 個人面接 ※書類の返却は不可
- 待遇**
 時給 926円～ ※職種や勤務形態により金額が異なります。規定に基づき交通費を支給します。
- 申込方法**
 随時受け付けています。面接を行いますので、電話でご予約ください。市ホームページ「市政情報」→「人事・採用情報」→「臨時職員募集情報」から申込用紙をダウンロードし、ご記入のうえ面接時にお持ちください。障害のある方もお申し込みできます。くわしくはお問い合わせください。

岩屋堂もみじまつり

日時 11月1日(金)～30日(土)

「ライトアップ岩屋堂」主催：NPO法人品野つくし会
 川面に映える色とりどりのもみじ。朱色の橋との共演もみごとです。陶と竹の灯りアートが幻想的な光で足元を照らします。
 日時 11月9日(土)～17日(日) 午後5時30分～9時
 場所 岩屋堂公園
 駐車場 180台 ライトアップ期間中1,000円/台(125cc以上の自動二輪を含む)周辺道路が大変混雑しますので、(無料)臨時駐車場・シャトルバスをご利用ください。



臨時名鉄バス運行のご案内 毎日運行

昨年と比べて **料金半額!**

日程 11月9日(土)～17日(日) ルート 名鉄瀬戸線尾張瀬戸駅⇄岩屋堂公園 料金 大人200円、こども100円
 ※ICカードマナカが使用できます。※時刻は予告無く変更する場合があります。※交通状況により遅延する場合があります。

平日		13	14	15	16	17	18	19												
	尾張瀬戸駅発	25	35		05	30	55													
	岩屋堂公園発		00	25	55		20	35												
土日										10	11	12	13	14	15	16	17	18	19	20
	尾張瀬戸駅発	15	15	55	55	55	55	45	30	30										
	岩屋堂公園発			00		05	00	45	45	35	10	40								

無料臨時駐車場・シャトルバス運行のご案内 土日のみ運行

公園内の駐車場には限りがありますので、無料臨時駐車場をご利用ください。(周辺道路駐車禁止)
 日程 11月9日(土)・10日(日)・16日(土)・17日(日)
 時間 午前10時～午後9時(入場は午後7時まで)
 場所 道の駅瀬戸しなの

道の駅・瀬戸しなのに **臨時駐車場**を設置しました!
 せとめし食堂は午後9時まで営業します。

～臨時駐車場からシャトルバスを運行します!!～
 臨時駐車場⇄岩屋堂公園(約20分間隔で運行)
 始発 午前10時～最終 午後7時 ※岩屋堂公園発最終は午後8時
 ※ペットを同伴してのご乗車はできません。

瀬戸市まるっとミュージアム・観光協会 ☎85・2730
 道の駅・瀬戸しなの ☎41・3900

新春せと末広寄席 柳家権太楼、柳家燕弥 親子会

当代随一の爆笑落語の雄、瀬戸に再びお目見えです! 瀬戸蔵 ☎97・1555

新春寄席、第10回を記念して、初回に出演の柳家権太楼と、真打ちに昇進した柳家燕弥が瀬戸に帰ってきます!

令和2年1月18日(土) 午後1時30分～3時(予定)(開場:午後1時)
 場所 瀬戸蔵つばきホール 全席指定(350席)(車いす2席含む)
 入場料 前売2,500円、当日2,800円
 ※前売券完売の場合、当日券はありません。未就学児入場不可。

前売券販売中

販売 瀬戸蔵1階総合受付(午前9時～午後9時)
 チケットぴあ(0570・02・9999/Pコード497-531)、セブンイレブンでも購入できます。

託児 あり(要予約・無料)電話でお申し込みください。
 瀬戸末広亭ですえひろがりの会 ☎080・1565・6824(午後6時～10時)
 ※上記時間帯以外は電話に出られない場合があります。折り返しお電話しますので、番号通知でおかけください。



柳家権太楼



柳家燕弥

祝 瀬戸市制施行90周年 第20回 せと・まるっとミュージアム大回遊

ゆるり秋の窯めぐり

11/9(土)・10(日)

午前9時～午後4時 場所 赤津・品野・水野エリア ほか
 瀬戸市まるっとミュージアム・観光協会 ☎85・2730
 赤津23軒、品野14軒、水野7軒の窯元が工房・ギャラリーを一斉に開放し皆さんをおもてなしいたします。



名鉄瀬戸線「尾張瀬戸駅」下車。各エリアへは無料回遊バスをご利用ください。

赤津エリア 赤津窯の里めぐり

☎ 赤津窯元まわし会 ☎82・3255/58・3097

窯元によるテーブルセッティング

場所 赤津焼会館2階 テーマ「令和のクリスマス」

窯元

スタンプラリー (各日先着150名、1枚500円)

台紙販売 赤津焼会館2階

スタンプを集めると窯元の作品が当たります。

赤津アートフェスティバル

食・音楽・工芸など、様々なジャンルのアーティストが窯元とコラボレーションします。

インスタフォトコンテスト

Instagramで「#赤津窯の里めぐり」をつけて投稿してください。窯元による審査で上位3名様に赤津焼の器をプレゼントします。赤津窯の里めぐり公式アカウントより入賞者を発表します。

品野エリア しなの工房めぐり

☎ 倶楽歩社の品野 ☎41・0300

工房体験 (有料)

本格的なものからやさしいものまで、様々な体験をお楽しみいただけます。

陶玉ラリー (各日先着50本、1本500円)

受付 品野陶磁器センター前本部
 窯元をめぐってお気に入りの陶玉を集めてみてください。

窯元ガチャ (限定50個、1回300円)

場所 品野陶磁器センター前本部
 窯元のなにかが当たるガチャガチャです。

せともの回収 (1個でも5個でも100円分)

場所 品野陶磁器センター前本部、各工房
 食器棚に眠っている器を1組5個まで回収し、しなの工房めぐりで使える金券と引き換えます。

道の駅瀬戸しなの～各窯元区間を無料シャトルワゴンが回遊します。

水野エリア 水野窯めぐり

☎ 水野窯めぐり実行委員会 ☎82・4152(当日は☎48・0794)

「秋」をテーマに各窯元で展示

すべての窯元で作陶体験 (有料)

水野案内所～各窯元へ無料シャトルワゴンでご案内します。

案内所：水野郵便局を西へ進み、最初の信号を北へすぐ(児童公園内)

JRさわやかウォーキング 11/9(土)

「定光寺自然休養林 殿様街道を抜けて瀬戸・水野で窯めぐり」

スタート受付：JR定光寺駅8:30～11:00

コース：JR定光寺駅→定光寺公園(正伝池)→森林交流館→殿様街道

→水野地区(窯めぐり)→愛知環状鉄道・中水野駅

☎ JR東海テレフォンセンター ☎050・3772・3910

瀬戸蔵ミュージアム企画展

☎ 瀬戸蔵ミュージアム ☎97・1190

「秋の窯めぐり～赤津・品野・水野の窯屋～」

期間 11月10日(日)まで ※10/28(月)休館
 午前9時～午後6時(入館は午後5時30分まで)

場所 瀬戸蔵ミュージアム(要入館料)

瀬戸染付体験

「秋は伝統工芸にふれてみよう！」

☎ 瀬戸蔵セラミックプラザ ☎89・5758

場所 瀬戸蔵セラミックプラザ

店内で2,000円以上お買い上げの方は、お皿に絵付け体験ができます。

無料回遊バス時刻表

停留所	1便	13便
尾張瀬戸駅	9:00	16:00
赤津	9:09	16:09
品野	9:20	16:20
水野	9:26	16:26
新瀬戸駅	9:38	16:38
尾張瀬戸駅	9:50	16:50

各会場へは便利な無料回遊バス「せとらんせ号」で！

バスは全便一方向循環

午前9時から約30分間隔、計13便運行(途中2回運休あり)。

1便から8便のバスには、おもてなしボランティアさんが同乗しご案内します。

秋の北川民次アトリエ公開

☎ (公財)瀬戸市文化振興財団 ☎84・1093

時間 午前10時～午後3時

場所 北川民次アトリエ

(瀬戸市安戸町23)

*無料臨時駐車場あり



※くわしいダイヤは瀬戸市まるっとミュージアム・観光協会HPが各停留所の時刻表でご確認ください。

陶のまち瀬戸のお雛めぐり

女性限定

「ひなミッド」に飾る 瀬戸染付のお雛さま作り体験

素焼きした人形(男雛と女雛)に瀬戸染付の絵付け体験ができます。作品は焼成後、ひなミッドに展示します。

☎ 瀬戸市まるっとミュージアム・観光協会 ☎85・2730



※作品例(過去のデザインです。) 昨年の様子

12月14日(土) 午前10時～

ひなミッド展示期間▶令和2年2月1日(土)～3月8日(日)

場所 瀬戸蔵4階 会議室4・5 対象 16歳以上の女性 参加費 500円 定員 25人(先着順)

申込方法 11月1日(金)午前9時から電話でお申し込みください。

その他 展示した作品は、令和2年3月12日(木)以降にお渡しします。

ワンコイン♪
お雛めぐり期間中に使える、瀬戸蔵ミュージアム入館券付

瀬戸蔵まるっとシアター

☎ 瀬戸蔵 ☎97・1555

11月30日(土) ①午前10時～(開場：午前9時30分) 監督 江口カン 脚本 東憲司(2019年/日本/115分)

②午後1時30分～(開場：午後1時) キャスト 博多華丸、富田靖子、斉藤優 ほか

辛子明太子を日本で初めて製造、販売した「ふくや」の創業者・川原俊夫をモデルに、2013年に放送された同名テレビドラマの劇場版。

昭和30年代、戦後最大の引揚港であった福岡は戦争の傷跡を残したまま復興を遂げようとしていた。焼け跡となっていた福岡の中洲で食品店「ふくのや」を開業した海野俊之は、妻の千代子とともに小さな店を切り盛りしていた。そんな俊之が博多の祭りである「博多祇園山笠」と同様に情熱を傾けていたのが、めんたいこ作りだった。

自身が納得できる味になかなかたどり着くことができず、改良に改良を重ねる試行錯誤の毎日を送る中で俊之が耳にしたのが、息子・健一の同級生である英子の存在だった。両親を亡くして親戚のもとで暮らす英子は、遠足に行くための新しい靴やリュックサックも買えない境遇におかれていたが……。

場所 瀬戸蔵つばきホール 全席自由(各回300席) 入場料 各回500円

販売 前売券/11月25日(月)から瀬戸蔵1階受付で販売(午前8時30分～午後9時)

当日券/2階つばきホール入口横にて午前9時から販売

※3歳未満のお子さんは入場できません。※混雑状況により販売および開場時間が早まる場合があります。



©2019「めんたいぴりり」製作委員会



日本遺産のまち瀬戸市

Vol.22 ☎ものづくり商業振興課 ☎88・2807

日本遺産の構成文化財を紹介します

日本遺産 瀬戸市 検索

第3回「瀬戸窯跡 小長曾陶器窯跡(国指定史跡)」

小長曾陶器窯跡は、もともと室町時代に「古瀬戸」を生産した窯ですが、この窯は古くから知られていたようで、江戸時代の「春日井郡赤津村絵図」には窯場として「小長ソ」の名がみえ、また、天明8(1788)年に完成した「張州雑志」には「藤四郎藤九朗時代古窯地名」の一つとして紹介されています。つまり、江戸時代の人々は、小長曾陶器窯跡を古い時代の「窯跡」として既に認識していたということになります。

■所在地：東白坂町1-1 ■アクセス：名鉄バス「赤津」下車徒歩約30分



日本遺産「旅する、千年、六古窯」公式WEBサイト <https://sixancientkilns.jp/>

まるっと市民イベント

このコーナーに掲載するイベントは、瀬戸市まるっとミュージアム・観光協会企画事業委員会が審査・認定しています。

パーティセと開館15周年 パルティセと思い出写真展

令和2年3月20日(金・祝) / 4月7日(火) ~ 20日(月) 場所 パルティセと

1990年から現在までの写真を、市民から募集し展示します。

募集について

募集期間 11月1日(金)~12月27日(金)

テーマ 1990年から現在までのパルティセとやその周辺の思い出の写真

応募方法など詳しくは、お問い合わせいただくか、パルティセと店舗会のFacebookをご覧ください。
<https://www.facebook.com/partiseto.store/>



芸術・文化

瀬戸市・名古屋学院大学 地域創生包括連携協定記念事業 Jazz Juzz つなぎ Christmas special version

図(公財)瀬戸市文化振興財団 ☎ 84-1811

ジャズアーティストのつながりによって開かれるコンサート「Jazz Juzz つなぎ」。クリスマス特別公演として、名古屋学院大学瀬戸キャンパスのチャペルで開催します。チャペルのパイプオルガンを使用したプログラムでジャズとともに素敵なクリスマスをお過ごしください。

日時 12月15日(日)午後6時~ 約75分(開場:午後5時30分)

場所 名古屋学院大学瀬戸キャンパスチャペル(上品野町 1350)

※コンサート参加者は無料で駐車場をご利用いただけます。

入場料 一般:1,000円、25歳以下:500円(全席自由席) 定員 160人

■入場券販売

①11月3日(日)午前8時30分から文化センター窓口で販売

②11月3日(日)午前10時からチケットぴあで電話予約

チケットぴあ(0570-02-9999 / Pコード 167-534)

※4歳未満のお子さんの入場はご遠慮ください。

■その他 お買い上げいただいた入場券は、公演中止以外での交換・払戻はできません。

■出演

早川ふみ Trio: 早川ふみ(サクソ)、平光広太郎(ピアノ・オルガン)、清水行人(ギター)

早川ふみプロフィール

6歳で鍵盤楽器、9歳の時にサクソに出会う。中学、高校の部活動でジャズオーケストラに所属、高校生のビッグバンドコンテストでソリスト賞を受賞するなど学生時代より頭角を現す。多田誠司氏に師事。2008年から2014年の6年間を、アメリカ合衆国ペンシルバニア州フィラデルフィアで暮らす。現地ではジャムセッションなどに参加し、フィラデルフィアクレフクラブジャズパフォーミングアーツにてジャズを学ぶ。また、ニューヨークにてウィルビンソン氏に個人レッスンを受ける。帰国後、名古屋を拠点に活動を再開。

早川ふみ Trio



早川ふみ(サクソ)



平光広太郎(ピアノ・オルガン)



清水行人(ギター)

染付オーナメントをクリスマスやお正月に飾ろう♪

問 瀬戸染付工芸館 ☎ 89・6001

クリスマスやお正月に飾れるオーナメント(クリスマスツリーや干支のねずみ型など)に、呉須という顔料を使って染付が体験できます。作品は焼成し、後日お渡しします。

期間 11月1日(金)~12月9日(月)午前10時~午後4時(午後5時閉館)

場所 瀬戸染付工芸館 参加費 330円/個 休館日 火曜日

※事前申込不要 ※素地がなくなり次第終了

※完成作品の郵送を希望する場合は、別途郵送料が必要です。

※5人以上で体験を希望される場合は、事前にお問い合わせください。



瀬戸染付体験教室

問 瀬戸染付工芸館 ☎ 89・6001

あらかじめ素焼きをした表札(本焼成後:20×10cm)1枚に、呉須という絵具で絵付をする体験ができます。作品は焼成し、後日お渡しします。

日時 11月23日(土) ①午前10時~ ②午後2時~(各約2時間)

参加費 1,100円(当日支払い)

締切 11月6日(水)必着 ※抽選結果は11月8日(金)に発送します。



あらかじめ素焼きした来年の干支の置物(子:ねずみ)1個に、呉須という絵具で絵付をする体験ができます。作品は焼成し、後日お渡しします。

日時 12月7日(土)・8日(日)

①午前10時~ ②午後2時~(各約1時間)

参加費 550円(当日支払い)

締切 11月13日(水)必着 ※抽選結果は11月18日(月)に発送します。



共通事項

場所 瀬戸染付工芸館 対象 どなたでも参加可

定員 各回10人 ※申込多数の場合は抽選(初めて申し込みされる方を優先)

申込方法 往復はがきに①希望日時②住所③氏名④電話番号⑤一緒に参加する人の住所・氏名を記入し、お申し込みください。(はがき1枚につき2人まで申込可)

送付先 〒489-0829 西郷町98 瀬戸染付工芸館

新世紀工芸館 研修修了生によるワークショップ オリジナルこけしを作ろう!

問 新世紀工芸館 ☎ 97・1001

頭は陶器、胴体はガラスのハイブリットこけしを作る体験です。頭は素焼きの陶器に顔の絵付けをし、スタッフが楽焼で仕上げます。胴体は空瓶にサンドブラスト、リユーター、切子のいずれかの技法を選び模様付けをします。

あわせてクイズラリーも開催。参加者には陶芸またはガラスの手づくり景品を差し上げます!

日時 12月1日(日)午前10時~午後5時

※受付時間は午前10時~正午、午後1時~4時(先着順)

場所 新世紀工芸館

体験講師 竹内礼(陶芸1期生)、田中礼(陶芸3期生)、小林由依(陶芸12期生)、加賀城未智枝(ガラス工芸5期生)、左口学(ガラス工芸7期生)

参加費 520円

定員 1時間につき10人程度(事前申込不要) ※混み合った場合は出来上がりにお時間いただきます。

開館時間 午前10時~午後6時(入館は5時30分まで) 休館日 火曜日

■クイズラリー 参加費 無料 景品 陶のコースター、ガラスのカードスタンド各先着50人



新世紀工芸館企画 吹きガラスで色付きのコップを作ろう

日時 11月24日(日) ①午前11時～正午 ②午後0時30分～1時30分
 場所 新世紀工芸館 工房棟 2階ガラス工房 対象 中学生以上
 参加費 1,670円 定員 各部4人(先着順)
 申込方法 11月10日(日)午前10時から電話でお申し込みください。
 (1度の電話につき、2人まで申込可)
 ※作品は、後日着払いでの郵送(別途箱代が必要)か、展示棟受付での引き渡しになります。

新世紀工芸館
☎ 97・1001



第68回瀬戸市文芸発表会表彰式・記念講演会

(公財)瀬戸市文化振興財団
☎ 84・1811

特選作品の表彰式と荻原裕幸先生の記念講演会を開催します。

日程 11月4日(月・休)
 場所 文化センター文化交流館 31会議室
 《表彰式》時間 午後1時30分～2時
 《記念講演会》時間 午後2時～3時
 講師 荻原裕幸氏「現代短歌の変容 進化する口語表現」
 特選に選ばれた作品を下記のとおり掲示します。
 (市役所1階)
 日程：11月7日(木)～11月13日(水) 午前8時30分～午後5時15分
 (やすらぎ会館)
 日程：11月15日(金)～11月21日(木) 午前9時～午後4時

将棋交流会の開催～将棋を通じて交流しよう！～

瀬戸将棋文化振興協会
(文化センター内) ☎ 84・1811

瀬戸将棋文化振興協会では、市民の皆さんが気軽に将棋に触れることができる場として、交流会を開催します。将棋を指す人、観戦する人、会話を楽しまる人など、それぞれ自由にお過ごしいただけます。将棋関連のDVD鑑賞や冊子なども用意しますので、将棋を指さない方も藤井七段の活躍などの話題で盛り上がりましょう。指導棋士による将棋指導も行います。

日時 11月17日(日)午前10時～午後3時
 参加費 500円
 ※ただし瀬戸将棋文化振興協会会員およびそのご家族の方は無料(日本将棋連盟瀬戸将棋文化振興協会支部の会員証を受付でご提示ください。)
 その他 ご参加いただいた方の将棋の棋力は自己申告で対局してください。初心者の方も大歓迎。指導棋士が丁寧に教えます。
 会員募集 瀬戸将棋文化振興協会では、一緒に将棋文化を盛り上げていただける皆さんを募集しています。くわしくはお問い合わせください。

せと歴「秋の馬ヶ城 自然と歴史を巡る」開催

文化課
☎ 84・1093

自然豊かな馬ヶ城浄水場は秋になると紅葉が鮮やかに色づきます。また、ダムの落ちる水は美しい鱗状を描き、幻想的な景色を生み出します。今回の「せと歴」は、こうした景色を眺めながら、昭和初期の建造物である浄水場管理棟や馬ヶ城の広大な森の中を巡り、今も残る中世の窯跡やさまざまな植物を見学します。

日時 11月30日(土)午後1時～4時
 集合場所 馬ヶ城浄水場(馬ヶ城町1-2)
 ※駐車台数に限りがあるため、お車でお越しの際はなるべく乗り合わせでお越しください。
 参加費 無料
 定員 20人(先着順)
 申込方法 11月1日(金)午前10時から電話でお申し込みください。

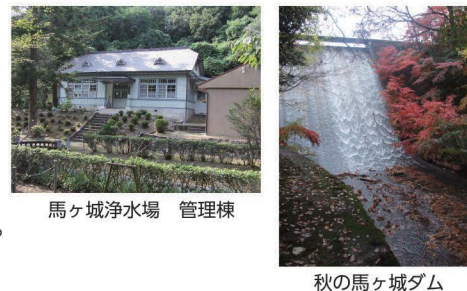

馬ヶ城浄水場 管理棟

秋の馬ヶ城ダム

文化センターは、保守点検のため11月12日(火)を臨時休館します。
 瀬戸蔵は、保守点検のため11月25日(月)を全館休館します。(駐車場利用可)

文化センター ☎ 84・1811
 瀬戸蔵 ☎ 97・1555



子育て

せとっ子ファミリー交流館教室・講座

☎ せとっ子ファミリー交流館
 ☎ 87・3636 (休館日:月曜)
 開館時間 午前9時30分～午後4時30分

お絵かきあそび
 日時 11月13日(水)
 午前10時～正午
 (受付時間:午前9時45分～10時15分)
 場所 せとっ子ファミリー交流館
 内容 自由に絵を描き「絵に表れる心」について個々にお話があります。
 対象 市内在住の乳幼児と保護者
 参加費 100円
 ※事前申込不要。汚れてもいい服装でお越しください。

ママとあそぼ♡こっちゃん
 日時 11月21日(木)
 午前10時15分～11時30分
 場所 せとっ子ファミリー交流館
 内容 運動遊びやリズム遊びで、楽しく体を動かしましょう！
 対象 市内在住の2歳から入園までのお子さんとその保護者
 定員 20人(先着順)
 参加費 無料
 申込方法 11月2日(土)午前9時30分から窓口・電話でお申し込みください。

料理教室
 お話の世界へようこそ！
 日時 11月23日(土)
 午前10時～正午
 場所 せとっ子ファミリー交流館
 内容 りんごの甘みがたっぷり入ったアップルケーキを作ります。
 対象 市内在住の小学生

定員 16人(申込多数の場合は抽選)
 参加費 300円
 申込方法 往復はがきか市ホームページ「市からのお知らせ」から①参加者氏名(ふりがな)②性別③学校名④学年⑤住所⑥電話番号⑦教室名(開催日)を記入し、お申し込みください。
 送付先 〒489-0074 宮脇町43 せとっ子ファミリー交流館
 締切 11月11日(月)必着

育児講座「転写でマイ食器作り」
 日時 12月7日(土)
 午前10時～11時30分
 場所 せとっ子ファミリー交流館
 講師 地域ボランティア 高島淳氏
 対象 市内在住の乳幼児の保護者
 参加費 500円
 定員 20人(先着順)
 ※託児あり(15人)
 申込方法 11月7日(木)午前9時30分から窓口・電話でお申し込みください。

せとクルランド(交通児童遊園)教室

☎ 交通児童遊園(市民公園内)
 ☎ 48・2350(休園日:火曜)
 開園時間 午前9時～午後4時30分

折り紙教室
 日本の伝統遊び 折紙遊びを楽しもう！今月の作品は「サンタさん」
 日時 11月9日(土)
 午前10時～11時
 対象 幼児と保護者・小学生から高校生まで ※当日受付

『アナログCafe』でパパとあそぼう！
 「ドモモ」「犯人は踊る」「イチゴリラ」「イレブンニムト」など世界のゲームが大集合。お父さんと一緒にカードゲームを楽しもう！
 日時 12月1日(日)
 午前10時～11時30分
 対象 年長児～高校生まで
 ①年長児・小学生はお父さんと一緒に参加して下さい。
 ②中学生・高校生は友達同士の参加も大歓迎です
 参加費 無料
 定員 ①15組(先着順)
 ②お申し込みの上、自由にお

越し下さい。
 申込方法 11月2日(土)9時から窓口・電話でお申し込み下さい。
 冬のお抹茶会
 高校生のお姉さんとお抹茶体験をしよう！
 日時 11月16日(土)
 午前10時～11時30分
 対象 小学生
 定員 15人(申込多数の場合は抽選)
 参加費 200円
 対象 市内在住の小学生
 申込方法 往復はがきに①参加者氏名②性別③学校名④学年⑤住所⑥電話番号を記入し、お申し込み下さい。
 ※友達同士で参加する場合はそれぞれでお申し込みいただき、その旨をご記入下さい。
 送付先 〒489-0068 上松山町2-466 交通児童遊園
 締切 11月8日(金)必着

交通安全講習会(OKカード講習会)
 めざせ上級者！自転車の達人！
 交通児童遊園では、自転車に乗る時は、必ず交通ルールのお話をしています。その内容を理解し、自転車の交通ルールをしっかりと守れているお友達に、上級者向けの講習会を行います。合格者には交通児童遊園専用自転車運転免許証(OKカード)を発行します。
 ※OKカードを持参の方は交通ルールの約束のお話を聞かずに優先的に乗れます。
 日時 11月10日(日)
 午後3時45分ごろ～
 ※毎月第2日曜に開催
 対象 補助輪なしの自転車に乗れる小学生から高校生まで
 申込方法 窓口・電話でお申し込み下さい。
 申込期間 11月1日(金)午前9時～10日(日)午後2時
 ※OKカード講習会の受講者がいない場合は、通常の自転車コースの受付を行います。



**親の学び講座
笑顔の子育て
「アンガーマネジメント」**

問 こども未来課 ☎ 88・2637

日時 12月11日(水)
午前9時30分～11時30分
場所 文化センター 22会議室
講師 はぐくみサポーターゆめたまご代表 日本アンガーマネジメント協会認定講師 稲垣真紀子氏
内容 イライラ・怒りの感情と上手く付きあい、健やかに幸せに子育ての毎日を過ごすコツとは…
対象 市内在住で小中学生のお子さんをお持ちの方(お子さんの同伴は不可)
定員 80人(先着順)
申込方法 FAX・Eメールで、タイトルを「親の学び講座」とし①氏名(ふりがな)②年齢③郵便番号、住所④Eメールアドレス⑤電話番号⑥お子さんの人数・年齢(託児はありません)を記入し、お申し込みください。申し込み後一週間たっても受付完了通知が届かない場合はお問い合わせください。
FAX 88・2633
Eメール kodomo@city.seto.lg.jp
締切 11月14日(木)



稲垣真紀子氏

児童扶養手当の入金の確認を

問 こども未来課 ☎ 88・2631

ひとり親家庭などの方に支給される、8月～10月分までの児童扶養手当を、11月11日(月)に指定口座に振り込みますので、ご確認をお願いします。
通帳の表示 「セトシコドモミライカ」

教室・講座

パソコン講座

問 デジタルリサーチパークセンター ☎ 87・3100
(休館日:月曜 祝日の場合は翌日)

**おためし1DAY講座
(エクセル編) No.47**

内容 エクセルの初歩(起動、終了、データ入力など)を体験するお試し講座です。
日時 11月19日(火)
午前10時～正午
対象 どなたでも参加可
受講料 1,500円(テキスト代含)
締切 11月9日(土)

実践1DAY講座ワード(基本的な文章の作り方編) No.48

内容 ワードの基本的な機能や、表を使った文書の作成の方法を学びます。「これからはじめるワード(入門編)」以上を受講された方の復習にもなります。
日時 11月19日(火)
午後1時～3時
対象 「これからはじめるワード(入門編)」以上を受講された方、もしくは同等の技能がある方
受講料 1,900円(テキスト代含)
持ち物 筆記用具
締切 11月9日(土)

おためし1DAY講座(スマホ・タブレット編) No.49

内容 スマホ・タブレットの初歩を体験するお試し講座です。
日時 11月29日(金)
午前10時～正午
対象 タブレットまたはスマートフォンをお持ちの方
受講料 1,500円(テキスト代含)
持ち物 筆記用具、タブレットまたはスマートフォン
※ 아이폰・アイパッド可
Windows、kindle タブレット不可
締切 11月19日(火)

実践1DAY講座ワード(イラスト・写真を使ったビジュアル文章の作り方編) No.50

内容 飾り文字の設定やイラスト・写真の貼り付け方、また画像を切り取って貼り付ける方法を学びます。「これからはじめるワード(入門編)」以上を受講された方の復習にもなります。
日時 11月29日(金)
午後10時～正午
対象 「これからはじめるワード(入門編)」以上を受講された方、もしくは同等の技能がある方
受講料 1,900円(テキスト代含)
持ち物 筆記用具
締切 11月19日(火)

実践1DAY講座エクセル(表作成の基本編) No.51

内容 集計表や家計簿を作りながら、数式の入力など表作成の基本テクニックを学びます。「これからはじめるエクセル(入門編)」以上を受講された方の復習にもなります。
日時 11月29日(金)
午後1時～3時
対象 「これからはじめるエクセル(入門編)」以上を受講された方、もしくは同等の技能がある方
受講料 1,900円(テキスト代含)
持ち物 筆記用具

締切 11月19日(火)

共通事項

場所 デジタルリサーチパークセンター
定員 10人(申込多数の場合は抽選)
申込方法 電話・ホームページからお申込み下さい。<http://drp.jp>
※一定の申込人数に満たない場合は中止となる場合があります。



不登校・ひきこもりの家族のおしゃべり会

問 こども未来課 ☎ 88・2637

悩みを打ち明けあうことでずっと心が軽くなると思います。話したくない時は、話さないのもOK。守秘義務を徹底しますので、安心してご参加ください。

日程	場所
11月25日(月)	パーティセと第2会議室
令和2年1月20日(月)	パーティセと第1学習室
令和2年3月16日(月)	パーティセと第1会議室

時間 午後1時15分～3時15分
対象 不登校・ひきこもりがちな方のご家族など
定員 15人 **参加費** 無料
申込方法 タイトルを「家族のおしゃべり会」とし、①氏名(ふりがな)②年齢③住所④電話番号⑤所属またはお立場などを記入し、FAX、Eメールでお申し込みください。
FAX 88・2633 Eメール sukusuku@city.seto.lg.jp
締切 開催日の1週間前

ひとり親家庭の方のための就業支援講習会受講者募集

問 こども未来課 ☎ 88・2631

講習名	内容	日時	場所	教材費・定員	
パソコン講習 お仕事応用	ワード、エクセルの実践的な操作、お仕事の様々な場面を想定した課題演習 ※パソコンの基本操作とワード・エクセルの基本操作ができる方が対象です。	令和2年2月15日～ 3月14日 (全5回・土曜)	午前10時～ 午後3時40分	ヒューマンアカデミー花車ビル北館6階研修会場 (名古屋市中村区名駅5-4-14)	1,296円 20人
調剤薬局事務講習	保険調剤のしくみ、調剤の基礎知識、レセプトの記載方法、資格試験対策講座など	令和2年1月18日～ 2月29日 (全7回・土曜)		国際観光専門学校名古屋校 (名古屋市中村区名駅南2-2-26)	5,500円 20人
福祉用具専門相談員研修	介護が必要な高齢者や障害者に福祉用具をレンタルや販売するときに、選び方や使い方についてアドバイスをする知識を学ぶ。	令和2年1月14日～ 3月3日 (全7回・火曜) ※2月11日を除く	午前9時～ 午後6時	未来ケアカレッジ名古屋駅前校 (名古屋市中村区椿町21-2 第2太閤ビルディング9階)	3,780円 20人

対象 県内在住の母子家庭の母、父子家庭の父および寡婦の方で、就業への意欲がありかつ全日程出席できる方
受講料 無料(教材費、交通費、昼食代は自己負担) **申込書記布場所** こども未来課(市役所2階)
申込方法 申込書に必要事項を記入し、窓口へご提出ください。※申込多数の場合は抽選
申込期間 11月1日(金)～11月22日(金)

【イオン瀬戸みずの店『19周年♪開店記念祭♪』のお知らせ

11月8日(金)～11月10日(日)の3日間開催!!

日頃のご愛顧に感謝し、お買い得品をたくさん用意して皆さまのご来店を心よりお待ちしております。抽選会では豪華景品が当たるチャンスも! その他各種イベントも多数開催予定! ご期待下さい。

イオン瀬戸みずの店 瀬戸市みずの坂2丁目253番地 ☎0561-86-8311
営業時間 1階 8時～22時 (銘店売場・薬局など一部売場を除く)
2階 9時～22時 *専門店是一部営業時間が異なります。



相続 遺言 無料 相談 開催中

専門の司法書士がご相談を承ります **相続・贈与・遺言・成年後見** まずはお電話にてお問い合わせ下さい

事前予約【受付時間】
ダイヤル 9:00-18:00 **TEL:0120-82-7540**

信頼と実績の60年 司法書士・行政書士 **吉田合同事務所**

住所 愛知県瀬戸市陶原町4丁目53番地 吉田合同事務所 検索

資格喪失について

次の場合は手当の受給資格を失いますので社会福祉課(市役所2階)に届け出てください。

全手当 特別養護老人ホーム、養護老人ホーム、障害者(児)入所支援施設に入所した場合

特別障害者手当 介護老人保健施設および病院に継続して3か月以上入所(入院)された場合。

障害者職業訓練生を募集します

問 ハローワーク瀬戸 ☎ 82・5123
問 愛知障害者職業能力開発校 ☎ 0533・93・2102

愛知障害者職業能力開発校では、令和2年4月入校の訓練生を年2回に分けて募集しています。

募集科目 ①ITスキル科 ②OAビジネス科 ③CAD設計科 ④総合実務科(知的障害者対象) ⑤ワークサポート科(精神障害者・発達障害者対象)

訓練期間 ①~④1年間、⑤9か月

応募期間

第1回募集 11月20日(水)まで
第2回募集 令和2年1月6日(月)~2月14日(金)

選考方法 筆記試験および面接試験
選考日

第1回募集 ①②③⑤12月6日(金)、④12月1日(日)

第2回募集 ①②③⑤令和2年3月3日(火)、④令和2年3月1日(日)

選考場所 愛知障害者職業能力開発校(豊川市一宮町上新切33-14)

申し込み先 ハローワーク瀬戸

瀬戸市制施行90周年記念 瀬戸地方秋季パパさんバレーボール大会

日程 11月24日(日)
場所 市体育館 第3競技場
対象 市内在住・在勤の社会人男子(未婚者は30歳以上)

参加費 1チーム2,000円
申込期間 11月6日(水)~19日(火)

瀬戸地方小学生サッカー大会

日程 令和2年1月12日(日)~
場所 市民公園 陸上競技場ほか
対象 市内在学の小学3年生~6年生

参加費 1チーム4,000円
申込期間 11月14日(木)~28日(木)

瀬戸市制施行90周年記念 秋季バドミントン大会 団体戦

日程 12月8日(日)
場所 市体育館 第1競技場
対象 市内在住・在勤・在学の方

参加費 1チーム6,000円
申込期間 11月13日(水)~27日(水)

スポーツ

スポーツ大会

問 市体育館 ☎ 48・0500
申し込みは市体育館窓口へ(午前8時30分~午後8時)(11月~3月の日曜は午前8時30分~午後4時)

学校体育施設を開放します

問 体育館 ☎ 48・0589

地域スポーツ活動普及のため学校体育施設の一般開放を行っています。12月から3月までの小学校体育館と校庭の利用について、次の日程の地区運営委員会で利用団体の調整を行います。利用を希望する団体の代表者は必ず出席してください。なお、施設の利用資格は、すでに登録を済ませている団体に限ります。

Table with 4 columns: 学校名, 日程(11月), 場所, 時間. Lists various schools and their opening schedules.

Table with 4 columns: 学校名, 日程(11月), 場所, 時間. Lists various schools and their opening schedules.

募集

市役所喫茶コーナーの出店者募集

問 行政課 ☎ 88・2525

市役所1階の喫茶コーナーにおける出店事業者を募集するにあたり、次のとおり募集要項の配布を行います。募集スケジュールなど、くわしくは募集要項をご覧ください。

自衛官等募集

問 自衛隊瀬戸地域事務所 ☎ 83・3181

防衛省自衛隊では、自衛官などの募集を行います。

募集種目 ①陸上自衛隊高等工科学校生徒(一般・推薦) ②貸費学生(技術) ③自衛官候補生

受付期間 ①一般 11月1日(金)~令和2年1月6日(月) 推薦 11月1日(金)~11月29日(金)

②11月1日(金)~令和2年1月6日(月) ③通年

くわしくはホームページをご覧ください。 https://www.mod.go.jp/pco/aichi/

イベント

うたおう♪あそぼう♪ こどもえいご♪

問 瀬戸市国際センター ☎ 88・2790

お子さんを対象とした英会話のイベントです。英語で楽しく遊びましょう。お楽しみ会もありますよ。

日時 11月20日・27日、12月4日(全3回・水曜) 午後3時~3時45分

場所 パルティセと4階第1学習室
対象 4~6才の未就学児
参加費 1,000円

定員 10人(申込多数の場合は抽選)
申込方法 FAX・Eメールで件名を「こどもえいご」とし、①保護者氏名(ふりがな)②お子さんの氏名(ふりがな)と年齢③住所④電話番号・FAX番号・Eメールアドレスを記入し、お申し込みください。

FAX 97・1171
Eメール setokoku@gctv.ne.jp
締切 11月11日(月)

※抽選結果は、11月15日(金)ごろまでにお知らせします。
※保護者の方は部屋で見学可能です。

お知らせ

マイナンバーの休日窓口

問 市民課 ☎ 88・2881

マイナンバーカード・番号通知カードをお受け取りいただくことができます。(要予約)

日時 11月24日(日) 午前8時30分~午後0時30分
場所 市民課(市役所1階)

予約受付時間 平日午前9時~午後5時
その他

●手続きの内容によって30分以上かかる場合があります。

●必要な持ち物など、くわしくはお問い合わせください。
●住所異動や証明発行手続きはできません。

せと・しごと塾 事業計画発表会

問 ものづくり商業振興課 ☎ 88・2652

創業塾「せと・しごと塾」で学んだ塾生が、地域に根差したビジネスでの創業に向け、ビジネスプランを発表します。創業をお考えの方、「せと・しごと塾」や地域ビジネスに興味をお持ちの方はぜひご観覧ください。

日時 11月15日(金) 午前10時30分~午後3時30分(受付開始:午前10時15分)

場所 瀬戸蔵4階 多目的ホール
参加費 無料
定員 20人(先着順)

申込期限 11月8日(金)
申込方法 電話・Eメールで要件を「しごと塾発表会申込」とし①氏名②住所③年齢④電話番号をお伝えの上、お申し込みください。

Eメール monosho@city.seto.lg.jp
くわしくは市ホームページ「ビジネス・産業」→「産業振興」→「創業支援」をご覧ください。

平成31年度 市税の各納期限

問 税務課 ☎ 88・2572

市・県民税(第3期)の納期限は11月11日(月)です。

市・県民税(第3期) 11月11日(月)

口座振替をご利用の方は納期限の前日までに残高をご確認ください。

Advertisement for Kokoro Law firm, featuring contact information and services like legal consultation and document preparation.

Advertisement for Arakawa Hospital, highlighting family health support and various medical services.

プレミアム付商品券の申請 受付の締め切り間近です！

問 瀬戸市プレミアム付商品券コールセンター
☎ 050・5434・9992
(平日午前9時～午後6時)

住民税が課されていない方でプレミアム付商品券の購入対象となる可能性のある方に申請書をお送りしています。まだ申請がお済みでない方は、早めに手続きをしてください。

また、プレミアム付商品券の購入対象となるのに申請書が届かない、申請書の記入方法が分からないなど、お困りの際は、コールセンターまでお問い合わせください。

なお、受付期間内に申請がない場合は、辞退したものとみなされますので、ご注意ください。

市役所案内窓口

(市役所 3階 302会議室)
午前8時30分～
午後5時15分
(平日のみ)

締切 11月30日
(土)(消印有効)



11月18日(月)～24日(日) 全国一斉「女性の人権 ホットライン」強化週間

問 名古屋法務局人権擁護部
☎ 052・952・8111(内線1450)

DV、セクハラ、ストーカー行為など、女性をめぐる様々な人権問題に関する相談に応じます。相談内容の秘密は固く守られますので、一人で悩まず、お気軽にご相談ください。

日時 11月18日(月)～24日(日)
午前8時30分～午後7時

※23日(土)・24日(日)は
午前10時～午後5時

相談専用電話 0570・070・810
(全国共通)

※通常は、平日午前8時30分～
午後5時15分

第2回消防設備士試験

問 消防課 ☎ 85・0480

日程 第2回 12月8日(日)
場所 第2回 名古屋工学院専門学校
試験の種類 全種類

願書配布場所 消防本部・東分署・南分署
※試験予備講習・直前講習の申込書も配布します。

申込方法 電子申請または書面申請(願書による申請)
※書面申請は窓口・郵送でお申込みください。

申込期間
電子申請 11月2日(土)午前9時～
11日(月)午後5時
書面申請 11月5日(火)～
14日(木)

送付先 〒460-0001 名古屋市中区三の丸 3-2-1 愛知県東大手庁舎
6階(一財)消防試験研究センター
愛知県支部
※くわしくはホームページをご覧ください。

<http://www.shoubo-shiken.or.jp>

11月9日は119番の日

問 瀬戸・尾張旭消防指令センター
☎ 85・1119

119番通報のポイント

●緊急を要する「119番」は誰でも慌てますが、落ち着いて指令セン

ター員の質問にお答えください。
●最初に火災なのか救急なのか、次にごどこへ向かえば良いのかをお聞きしますので「住所、建物の名称」、「名前」などを伝えてください(通報途中に、消防車・救急車は出動しますので、到着が遅れることはありません)。
●救急の場合は患者さんの状況をくわしくお聞きしたり、必要な応急処置などをお願いすることもありますので、できる限り患者さんの近くから通報してください。

住民票の写しなどへの 旧姓併記が始まります

問 市民課 ☎ 88・2591

11月5日(火)から、過去の戸籍上の氏(旧氏)を、住民票の写し、印鑑登録証明書、マイナンバーカード(通知カード)に記載できるようになります。

手続きに必要な持ち物

①旧氏が記載された戸籍謄本など
※戸籍謄本などは、本籍地の市区町村で取得できます。住民票に記載したい旧氏の記載されている戸籍謄本などから現在の氏が記載されている戸籍に至る全ての戸籍謄本など

②本人確認書類
公的機関が発行した顔写真付き本人確認証明書(運転免許書、パスポートなど)…1点
顔写真付きの本人確認証明書をお持ちでない方は、健康保険証、年金手帳など…2点

③マイナンバーカードまたはマイナンバー通知カード
※くわしくは、お問い合わせください。

証明書コンビニ交付の 一時停止について

問 市民課 ☎ 88・2881

システムメンテナンスのため、下記の日時に各種証明書等のコンビニ交付の利用はできなくなります。ご迷惑をおかけしますが、ご理解・ご協力をお願いします。

日時 11月4日(月・休)
午後6時～11時

猫の家族さがし(譲渡会)

問 愛知県動物保護管理センター
☎ 0565・58・2323

収容中の猫をお譲りします。
日時 11月16日(土)
午前10時～11時30分
(受付:午前9時30分～)

※途中参加不可
場所 愛知県動物保護管理センター
愛護館(豊田市穂積町新屋73-3)
内容 猫飼養に関する説明と譲渡
対象 県内在住の成人、その他条件を満たす方

持ち物 猫を連れて帰るためのキャリーケースまたは段ボール箱など、飼養予定場所が集合住宅や借家の場合は管理規約など

申込方法 当日直接会場でお申し込みください。(必ず開始時間に遅れないようにお越しください。)
くわしくはホームページをご覧ください。

<http://www.pref.aichi.jp/douai/kazoku/nekoujoutokai.html>

交通安全研修会

問 生活安全課 ☎ 88・2601

交通事故防止のために気を付けることや、交通事故を起こしたとき、あわてたり対応に困ったりしないように、基礎的な知識を身につける研修会です。

日時 11月29日(金)
午前10時～正午

場所 市役所 4階 大会議室
講師 日本損害保険協会研修担当
参加費 無料

定員 30人(先着順)
申込方法 電話・FAX・Eメール・市ホームページで①11月29日(金)研修会申込②参加者氏名(ふりがな)③住所④電話番号を記入し、お申し込みください。

FAX 88・2664
Eメール seikatsuanzen@city.seto.lg.jp

※市ホームページ「くらしの情報」→「交通安全」→「交通安全研修会」からもお申し込みできます。

締切 11月20日(水)

※車でお越しになる場合は、市役所南側の河川敷臨時駐車場をご利用ください。

青色申告決算・年末調整等・ 消費税軽減税率制度説明会

問 尾張瀬戸税務署
☎ 下記のとおり

令和元年分の青色申告決算・年末調整等・消費税軽減税率制度説明会を開催します。※事前申込不要
日程 11月14日(木)

場所 文化センター文化交流館
31会議室

青色申告決算説明会

問 個人課税第一部門 ☎ 82・4114
時間 午前10時～正午
(受付:午前9時30分～)

内容 青色申告の個人事業者を対象とした、決算および年末調整等の説明会
※資料は、当日会場で配布します。

年末調整等説明会

問 法人課税第一部門 ☎ 82・4574
時間 午後1時～3時

内容 年末調整等の具体的な事務手続きなどの説明会
※説明会にご出席される方は、事前に税務署から送付した「年末調整のしかた」および「給与所得の源泉徴収票等の法定調書の作成と提出の手引」をお持ちください。

消費税軽減税率制度説明会

問 法人課税第一部門 ☎ 82・4574
問 個人課税第一部門 ☎ 82・4114

時間 午後3時～3時40分
内容 10月1日から実施の消費税軽減税率制度の概要などをテーマとした説明会

※どなたでも参加可
※資料は、当日会場で配布します。
※筆記用具をお持ちください。

11月は「労働保険適用 促進強化月間」

問 瀬戸公共職業安定所
☎ 82・5123

労働保険とは労災保険(労働者災害補償保険)と雇用保険の総称です。常勤・パート・アルバイト・派遣などの名称や雇用形態にかかわらず、労働者を一人でも雇っている事業所は労働保険に加入する義務があります。

あさひ・ながくて だより

毎月1日号でお知らせします



瀬戸市・尾張旭市・長久手市による3市連携事業として、催しなどの情報を相互に掲載しています。くわしくは、各主催者にお問い合わせください。

尾張旭市 紅茶フェスティバル in 尾張旭

問 (一社)尾張旭市観光協会 ☎ 52・6500

日本紅茶協会認定の「おいしい紅茶の店」の店舗数が日本一多いまち尾張旭。紅茶の魅力を多くの方に伝えるため今年も開催します。紅茶に興味のある皆さん、ぜひお越しください。

日時 11月24日(日) 午前10時～午後4時

場所 スカイワードあさひ(尾張旭市城山町)

内容 世界と日本の紅茶バザール、世界の珍しい紅茶体験、紅茶セミナー、シンポジウム、世界の紅茶喫茶室 など

その他 くわしくは尾張旭市観光協会ホームページをご覧ください。<http://owariasahishi.com/>



長久手市 2019 ながくて市民まつり

問 ながくて市民まつり実行委員会事務局(たつせがある課内) ☎ 56・0641

メイン会場となる市役所では、40を超えるブース出店やステージイベントなどが催されます。リサイクルマーケットや健康展、農業展なども同時開催。食欲の秋・芸術の秋に、美味しいもの、楽しいことをご堪能ください!

日時 11月10日(日) 午前9時30分～午後3時

場所 長久手市役所 ほか

その他 くわしくは長久手市ホームページをご覧ください。

<http://www.city.nagakute.lg.jp/tatsuse/event/shiminmatsurinov.html>



11月相談窓口 (要予約)の相談は、事前に電話予約をお願いします。★正午～午後1時は昼休みです。

相談種類	相談日	時間	相談場所	問い合わせ先
消費生活相談 (多重債務相談も含む)	毎週月・火・木・金曜 (4日(月)・29日(金)を除く)	★午前10時～午後4時	市役所(2階生活安全課)で当日受付	生活安全課 ☎ 88・2660
消費生活法律相談 (事前に消費生活相談が必要)	6日(水)	午後1時～4時	市役所(2階消費生活センター)	生活安全課 ☎ 88・2660
行政相談	1日(金)・15日(金)	午後1時～4時	市役所(1階案内)で当日受付	社会福祉課 ☎ 88・2610
人権相談(予約優先)	13日(水)	★午前10時～午後3時		愛知県司法書士会 ☎ 052・683・6683
登記相談 (相続・遺言・贈与・売買・法人)	14日(木)	午前9時～正午		愛知県行政書士会東名支部 ☎ 090・6574・3634(相馬)
遺言・相続の 困りごと相談	25日(月)	午前9時～正午		宅建業協会東尾張支部 ☎ 52・6977
不動産相談	21日(木)	午前9時～正午	市役所(2階子ども未来課)	子ども未来課 ☎ 88・2636
せとっすくすく相談 (子育て相談)※事前予約可	毎週月～金曜 (4日(月)を除く)	午前8時30分～ 午後5時15分	市役所(2階子ども未来課)	子ども未来課 ☎ 88・2631
ひとり親家庭相談 (要予約)	毎週月・火・金曜 (4日(月)を除く)	午前10時～午後4時	市役所(2階子ども未来課)	子ども未来課 ☎ 88・2631
若者自立就労相談 (若者ひきこもり) (要予約)	27日(水)	午後1時～4時	春日井若者サポートステーション ☎ 0568・37・1583	春日井若者サポートステーション ☎ 0568・37・1583
家庭児童相談	毎週月～金曜、16日(土) (4日(月)を除く)	午前9時～午後6時	家庭児童相談室 ☎ 82・1990	家庭児童相談室 ☎ 82・1990
女性悩みごと相談 (要予約)	1日(金)・8日(金)・15日(金) 19日(火)・26日(火)	★午前10時～午後3時	パルティセと	女性相談受付 ☎ 97・1333
外国人相談 (スペイン語)	5日(火)・19日(火)	★午前10時～午後5時	市役所 (1階101会議室)	外国人相談窓口 ☎ 83・7719
外国人相談 (ポルトガル語)	12日(火)・26日(火)	★午前10時～午後5時		外国人相談窓口 ☎ 83・7719
NPO相談	20日(水)	★午前10時～午後5時	パルティセと	外国人相談窓口 ☎ 83・7719
	6日(水)	★午前10時～午後5時		市民活動センター ☎ 97・1161
心配ごと相談 (面接相談)	毎週 木曜	午後1時～4時	やすらぎ会館	やすらぎ会館 ☎ 84・2011
法律相談 (予約は相談日2週間前の 午前8時30分から先着順です)	7日(木)・21日(木)	午後1時～3時30分		やすらぎ会館
	14日(木)・28日(木)	午前9時～11時30分		やすらぎ会館
ボランティア相談	毎週月～金曜(4日(月)を除く)	午前8時30分～午後5時15分 30日(土)は午前9時30分～午後3時		やすらぎ会館
内職相談	毎週 月曜(4日(月)を除く)	★午前10時～午後3時	尾張東部権利擁護支援センター ☎ 75・5008	尾張東部権利擁護支援センター ☎ 75・5008
成年後見巡回相談 (要予約)	5日(火)	午後1時30分～ 4時15分		尾張東部権利擁護支援センター ☎ 75・5008
小中学生の不登校 などの相談	毎週月～金曜 (4日(月)を除く)	★午前9時～午後5時	市役所(3階学校教育課)	教育相談室サン・テレフォン ☎ 84・8740
学校生活など 教育全般相談	毎週月～金曜 (4日(月)を除く)	★午前9時～午後5時	市役所(3階学校教育課)	教育相談室サン・テレフォン ☎ 84・8740
認知症相談(家族会)	なし ※次回は12月13日(金)	午後1時30分～ 3時30分	市役所3階	高齢者福祉課 ☎ 88・2626
新事業展開・販路開拓相談 技術相談 IT・知財相談 海外展開・創業相談 (要予約)	毎週月～金曜 (4日(月)・25日(月)を除く)	月曜 ★午前10時～午後4時 火～金曜 ★午前9時～午後4時30分	産業支援センター せと(瀬戸蔵3階)	産業支援センターせと ☎ 97・1191
ITスキルアップ相談(要予約)	1日(金)・8日(金)・29日(金)	午後1時～4時	デジタルリサーチ パークセンター	デジタルリサーチパーク センター ☎ 87・3100

健康ガイド

健康課(やすらぎ会館4階)
FAX 85・5120 Eメール kenko@city.seto.lg.jp

妊産婦・乳児健康診査受診票

☎ 健康課 ☎ 85・5511

母子健康手帳には、妊婦健診14回分の他、産婦健康診査受診票1枚(産後8週以内に使用)と乳児健康診査受診票2枚、妊産婦歯科健康診査受診票1枚がついています。この受診票により健診費用を助成しています。受診の際は、医療機関にお問い合わせのうえ、使用してください。

乳児健康診査受診票

- ・使用時期 1回目: 生後1か月ごろ
2回目: 生後10か月ごろ
- ・使用期限 1歳の誕生日の前日

産婦健康診査受診票

- ・使用時期 産後1か月ごろ
- ・使用期限 産後8週以内
- ・健診内容 一般診察、尿検査(蛋白および糖)、
血圧測定、産後の健康状態(子宮復古・悪露)、メンタルチェック

妊産婦歯科健康診査受診票

- ・使用時期 母子健康手帳を交付されてから出産後1年未満
- ・健診内容 口腔内一般診査、歯科保健指導

- 愛知県外の医療機関および助産所で受診される方は別途申請が必要です。
(産婦健康診査は医療機関のみ受診可)
- 妊産婦歯科健康診査は市内指定医療機関のみ受診可能です。
- 紛失、転入の方は再発行、差し替えができますのでご連絡ください。



赤ちゃんサロン

☎ 健康課 ☎ 85・5511

同じ月齢の子を持つママ同士で話がしたい、赤ちゃん連れで出かけたいという方、赤ちゃん・保護者さん同士の自由な交流の場を利用しませんか。

日時 11月19日(火)午後2時～3時30分
場所 やすらぎ会館5階 内容 参加者同士のふれあい・交流、身体計測、育児相談
対象 市内在住の0～7か月の赤ちゃんとその保護者 ※事前申込不要

こころの健康相談

☎ 瀬戸地域産業保健センター(瀬戸旭医師会館内)
☎ 84・1139

「仕事のことを考えると夜眠れない」「部下への接し方が分からない」「体の調子がすぐれない」ことはありませんか。一度、お気軽にお電話ください。相談内容などの個人情報は厳守します。

日時 11月20日(水)午後2時～4時
場所 瀬戸旭医師会館相談室(西長根町10)
対象 産業医のいない事業所の事業主・労働者
専門医 精神科医師 費用 無料 申込方法 電話でお申し込みください。

世界糖尿病デー in 愛知医科大学病院

☎ 愛知医科大学病院 糖尿病療養支援チーム
☎ 62・3311

11月14日は世界糖尿病デー。糖尿病について多くの方に知っていただくことを目的に制定された国際デーです。当院では今年もイベントを開催します。

日時 11月11日(月)～15日(金)午前9時～午後3時
場所 愛知医科大学病院1階 オアシスホール、2階薬剤待合横 ほか
内容 ポスター展示、血糖測定体験、フットケア相談、栄養展示 ほか
参加費 無料
※事前申込不要。くわしくはホームページをご覧ください。
<https://www.aichi-med-u.ac.jp/hospital/>

せとの便利屋さん

引越・不用品処分のお手伝い・遺品整理・
エアコンクリーニング・草刈り、枝切りなど

地域密着 ベンリー瀬戸共栄通店 Benry

親切・迅速・丁寧な暮らしまわりのお手伝い。全国展開のベンリーなら安心。
お問合せ・お見積りは無料です。下記のフリーコールまでお気軽にどうぞ。

●●●フリーコール 0120-925-632●●●

■瀬戸市共栄通5-3 ■TEL 0561-89-6761
■営業時間 8:00～20:00 ■HP 「ベンリー瀬戸共栄通店」で検索

暮らしの「困った」を解決する
あなたの街の
ベンリーです!

精神科医師による相談日のご案内

☎ 瀬戸保健所 ☎ 82・2158

精神科医師による個別相談を行っています。医師の意見やアドバイスを聞く機会としてご利用ください。

日時・場所 アルコール専門相談：12月4日(水)午後2時～/午後3時～
瀬戸保健所豊明保健分室(豊明市沓掛町石畑 142-20)
精神一般相談：12月11日(水)午後2時～/午後3時～
やすらぎ会館 401 会議室(川端町 1-31)



申込方法 開催日の1週間前までに、電話でお申し込みください。

令和元年度(平成31年度)一般不妊治療費などの助成について

☎ 健康課 ☎ 85・5511

市では、一般不妊治療等に要する費用の一部を助成しています。(特定不妊治療除く)

対象 申請日において以下の条件を満たす方

- ①法律上の夫婦であって、国内の産科、婦人科または産婦人科あるいは泌尿器科において不妊症と診断され、その治療を受けた方
- ②夫婦の一方または両方が瀬戸市内に住所を有している方
- ③健康保険の被保険者または被扶養者である方
- ④市税を滞納していない方
- ⑤市国民健康保険料を滞納していない方

助成要件 夫および妻の前年所得の合計額が730万円未満であること

助成内容 ①助成額は、1組の夫婦に対して1年度毎に、治療費の本人負担額の2分の1以内の額で5万円まで(千円未満切捨て)

②助成期間は治療開始から連続した2年間(24か月)

申請期限 平成31年3月から令和2年2月までの診療分は、令和2年3月13日(金)が締め切りです。
※年度末は大変混み合います。令和元年度対象分の診療がすでに終わっている場合、または転出予定がある方は転出される前に、速やかに申請してください。

その他 申請時には領収書が必要です。※申請書などは、市ホームページ「くらしの情報」→「健康・福祉・医療」→「医療助成」からダウンロードできます。

申込方法 窓口でお申し込みください。

令和元年度(平成31年度)不育症治療費の助成

☎ 健康課 ☎ 85・5511

市では、不育症治療に要する費用の一部を助成しています。

対象 申請日において以下の条件を満たす方。法律上の夫婦であって、一般社団法人日本生殖医学会が認定した生殖医療専門医が所属する指定医療機関によって不育症と診断され、その治療や検査を受けた方で、申請日において次の要件をすべて満たす方

- ①夫婦いずれも(特別な理由がある場合はいずれか)が、瀬戸市内に住所を有していること
- ②健康保険の被保険者または被扶養者である方
- ③市税を滞納していない方
- ④市国民健康保険料を滞納していない方

助成要件 夫および妻の前年所得の合計額が730万円未満であること

対象となる不育症治療など 指定医療機関において受けた、保険適用・保険適用外の不育症の治療及び検査

助成内容 助成額は、1組の夫婦に対して1年間15万円まで(千円未満切捨て)

申請期限 平成31年3月から令和2年2月までの診療分は、令和2年3月13日(金)が締め切りです。
(転出予定がある方で、平成31年度対象分の診療がすでに終わっている場合は、転出の前に速やかに申請してください。)

その他 申請時には領収書が必要です。※申請書などは、市ホームページ「くらしの情報」→「健康・福祉・医療」→「医療助成」からダウンロードできます。

申込方法 窓口でお申し込みください。

8020 運動・8520 運動・9020 運動 表彰式および歯科講演会

☎ 健康課 ☎ 85・5511

8020(ハチマルニマル)運動・8520(ハチゴニマル)運動・9020(キュウマルニマル)運動とは、「80歳、85歳、90歳になっても20本以上自分の歯を保とう」という運動です。今年度は、8020運動で192人、8520運動で96人、9020運動で29人の方に愛知県歯科医師会、瀬戸歯科医師会から表彰状が贈られます。

講演は表彰者以外の方も参加できますので、希望の方は電話でお申し込みください。

日時 11月14日(木)表彰式：午後1時30分～2時20分 歯科講演会：午後2時30分～3時15分

場所 やすらぎ会館5階 大集会室

内容 8020運動・8520運動・9020運動表彰式
講演「食べる楽しみいつまでも」 講師 原裕司氏(原歯科医院院長)

公立陶生病院公開医療講座

「インフルエンザのそこんとこどうなの？」

☎ 公立陶生病院 ☎ 82・5101

日時 11月14日(木)午後2時～3時(受付：午後1時30分～)

場所 公立陶生病院北棟5階 第1会議室(なるべく公共交通機関でお越しください)

内容 医師講話 講師 公立陶生病院 感染症内科主任部長 武藤義和氏

参加費 無料 **定員** 100人(先着順)

出張がん相談、実施します

☎ 公立陶生病院 がん相談支援センター ☎ 070・5038・6270

公立陶生病院のがん相談支援センターでは診断から治療、療養生活全般にわたってがんに関するさまざまなご相談をお受けしています。患者さん、ご家族、ご友人などなたでもぜひご利用ください。

日時 11月21日(木)午後2時～4時

場所 市役所1階 105会議室

参加費 無料 ※事前申込不要

高齢者インフルエンザ実施医療機関の 変更のお知らせ

☎ 健康課 ☎ 85・5511

10月1日号掲載の令和元年度高齢者予防接種実施医療機関一覧表において、すぎうら形成外科・皮フ科(尾張旭市西の野町)は、医療機関の都合により、高齢者インフルエンザ予防接種を実施いたしませんのでご了承ください。

めたぼうしの健康コラム ～はじめての歯みがき～

生後6か月ごろになると一般的に歯が生えてきます。将来歯みがき好きな子どもに育つよう、生え始めはガーゼで拭い、徐々に子ども用歯ブラシに移行しながら、歯みがきの習慣をつけましょう。

○歯みがきのポイント

- ・歯みがき習慣の準備をしましょう
手のひらでほっぺをさわったり、人さし指のほらで唇をさわったりすることで、口をさわられることに慣れていきましょう。
- ・上唇小帯をガードしましょう
上唇裏にあるひものような組織(上唇小帯)に歯ブラシが当たると痛みが生じます。お子さんが仕上げ磨きを嫌がるのは、この痛みが原因かも!? 歯ブラシと反対の人さし指で上唇を押さえるようにして上唇小帯をガードしてあげます。
ポイントを押さえ、歯みがきタイムが親子の楽しいひと時になるといいですね♪



めたぼうし

休日急病診療予定表

案内電話

☎82・0022

▼歯科当直医は変更されることがありますので、必ず上記「案内電話」でご確認ください。

11月	内科・小児科	歯科
3(日・祝)		赤津歯科
4(月・振休)	瀬戸旭休日急病診療所	むぎ歯科
10(日)		ゆうデンタルクリニック

内科・小児科

受付時間：午前8時45分～11時30分
午後1時45分～4時30分
診療時間：午前9時～正午、午後2時～5時

歯科

診療時間：午前9時～正午

- ▶診療時間帯以外の急病の場合、可能な方はかかりつけの医師(ご自分の主治医)にご相談ください。
- ▶かかりつけの医師が不在のときは、救急医療情報センター(☎82・1133)へお問い合わせください。
- ▶公立陶生病院は救命救急センターとして、重篤な救急患者を24時間体制で受け入れる3次救急を主体に対応します。

- ▶内科・小児科は「瀬戸旭休日急病診療所」で行います。
住所：瀬戸市西長根町7(瀬戸旭医師会館敷地内)
- ・保険証(各種医療費受給者証を含む)を持参してください。
- ・症状が比較的軽い方の応急的な診療を行う施設です。

ごみ収集予定日(11月1日～)

	びん・缶・ペットボトル	紙類・古布	燃えるごみ
道 泉	5日 火	12日 火	月・木
深 川	13日 水	6日 水	月・木
古 瀬 戸	6日 水	13日 水	火・金
東 明	8日 金	1日・15日 金	月・木
祖 母 懐	13日 水	6日 水	月・木
陶 原 ※	13日 水	6日 水	月・木
原 山 町	14日 木	7日 木	火・金
長 根	6日 水	13日 水	火・金
效 範 北 ※	4日 月	11日 月	水・土
效 範 南 ※	5日 火	12日 火	水・土
水 南	8日 金	1日・15日 金	水・土
水 野	12日 火	5日 火	月・木
品 野 1 ※	7日 木	14日 木	火・金
品 野 2 ※	14日 木	7日 木	火・金
山 口	7日 木	14日 木	火・金
菱野・本地	11日 月	4日 月	火・金
新 郷	14日 木	7日 木	火・金
西 陵	12日 火	5日 火	月・木
原 山 台	1日・15日 金	8日 金	月・木
萩 山 台	1日・15日 金	8日 金	月・木
八 幡 台	1日・15日 金	8日 金	月・木

燃えないごみ・粗大ごみ

予約制の戸別収集(予約時に収集日を決める方式)です。電話かインターネットで予約をしてください。



電話予約：0561・84・5371
月～金曜：午前9時～午後5時 ※祝日も可



インターネット予約(携帯電話も可)
<http://www.setogomi.com/>

燃えないごみ 氏名・収集日を書いた紙を貼ってください
粗大ごみ 氏名・収集日を書いた処理券を貼ってください



注意 収集日の午前8時30分までに、予約時に指定した場所へ出してください

FAXは聴覚などに障害のある方専用の予約方法です。収集日などのお知らせは後日になります。

FAX 予約：0561・82・8751

- ◆陶 原 ※…原山町を除く
- ◆效 範 北 ※…名鉄瀬戸線の北側
- ◆效 範 南 ※…名鉄瀬戸線の南側
- ◆品 野 1 ※…品野町1丁目～6丁目、窯町
- ◆品 野 2 ※…品野町7丁目～8丁目、中品野町、上品野町、白岩町、片草町、落合町、広之田町、北丘町、八床町、井山町、鳥原町、岩屋町、上半田川町、下半田川町、定光寺町

火災発生・救急車出動件数(1月～9月)

火災発生	救急車出動
30件 (前年同月比+1件)	4,225件 (前年同月比-108件)

せとまちテレビ グリーンシティケーブルテレビご加入の方
デジタル放送 地上D121ch 放送 1日6回

市ホームページからご覧いただけます。

せとまちテレビ 検索

せとまちラジオ 市ホームページから聴くことができます。
ラジオサンキュー-FM84.5

せとまちラジオ 検索

スマートフォン用アプリケーション「せとまちナビ」



「せとまちナビ」Instagram

個人情報の利用目的 広報せとで募集するものは、それぞれ必要な範囲内で個人の情報を収集、利用します。収集した個人情報は、その他の目的で無断利用することはありません。



市ホームページ

【編集・発行】瀬戸市役所 シティプロモーション課 〒489-8701 瀬戸市追分町64番地の1
Eメール:koho@city.seto.lg.jp http://www.city.seto.aichi.jp
TEL:0561・82・7111(代表) FAX:0561・88・2533