

No.1372

4/1

2019

April

住みたいまち
誇れるまち
新しいせと

広報 せと



市の人口

	平成31年3月1日現在	前月比	前年同月比
人口	129,706人	-40人	-341人
男	63,836人	-21人	-183人
女	65,870人	-19人	-158人

平成31年度 当初予算

問 財政課
☎ 88・2524

平成31年度の予算は、第6次瀬戸市総合計画で掲げた市の将来像「住みたいまち 誇れるまち 新しいせと」の実現に向け、中期事業計画で重点的に取り組むこととした11の政策と、その政策を進めるための事業を柱として予算を編成しました。

都市像① 活力ある地域経済と豊かな暮らしを実感できるまち

政策1 地域産業の振興と人材の活躍促進(約5億5千万円)

- 企業誘致や地域で活躍する企業などへの各種支援、人材の確保・育成を図る取り組みなどを通じて、産業振興を推進します。
- 次世代クリエーター育成 500万円
 - 地域産業振興 1,566万2千円
 - 企業立地促進奨励金 1億1,661万9千円
 - 市内企業再投資促進補助金 2億7,440万円
 - せとまち人材応援助成金 300万円

政策2 年齢や性別にかかわらず、働くことや起業・創業に挑戦できるまちづくり(約4千万円)

- 市の財産であるものづくりの伝統、その担い手であるツクリテの活動や、起業・創業を支援します。
- ツクリテ支援 1,245万2千円
 - 起業・創業支援 205万円
 - ツクリテ支援補助金 239万9千円

政策3 地域経済の活性化につながる地域資源を活かしたシティプロモーションの展開(約3億5千万円)

- 定住促進や観光産業の振興につなげるため、日本遺産の認定を活かした市の魅力を広く発信するなど、積極的なシティプロモーションに取り組みます。
- シティプロモーション推進 599万円
 - 日本遺産魅力発信推進 447万2千円

政策5 市民生活の利便性を高め、企業活動の活性化につながる都市基盤の整備(約8億2千万円)

- 幹線道路をはじめとした都市基盤の整備などに取り組みます。
- 幡中南菱野線整備 6,854万5千円
 - 陣屋線整備 1億7,350万円

都市像② 安心して子育てができ、子どもが健やかに育つまち

政策1 ライフステージに応じた切れ目のない子ども・子育ての支援(約6.5億7千万円)

保育サービスの提供、各種健診、子どものための医療費支給、子育て総合支援センターでの総合相談の実施など、子ども・子育てを応援します。

- 学習支援 172万5千円
- 子育て総合支援センター運営 93万8千円
- 子ども若者支援 12万4千円
- 保育園等運営 22億5,904万2千円
- 妊婦・乳児健康診査 9,398万9千円
- 産前・産後支援 86万5千円

政策2 瀬戸で学び、瀬戸で育ててよかったと思える教育の実現(約4.9億4千万円)

小中一貫校の整備や既存の小中学校の施設整備、小中一貫教育をはじめとする先進的な教育プログラムの実施などを通じて、子ども達が健やかにたくましく育つ環境の整備を行います。

- 小中学校適正配置 2,425万4千円
- 小中一貫校整備 44億9,126万5千円
- 小学校施設整備 2億660万8千円
- 中学校施設整備 2億507万5千円

政策5 都市基盤整備による居住環境の魅力向上と未来に向けた良好な環境の継承(約2.9億2千万円)

通学路や歩道・公園などの生活に関わる都市基盤を、安全・安心かつ快適に利用できるよう整備するとともに、鉄道駅周辺の整備も進め、良好な居住環境づくりに取り組みます。

- 水野駅北口整備 2億8,916万5千円
- 品野首野線整備 1億4,239万円
- 品野窯町2号線整備 2,982万8千円
- 中水野駅地区区画整理 4,260万円

都市像③ 地域に住まう市民が自立し支え合い、笑顔あふれるまち

政策1 誰もがいきいきと、健康に暮らすことができるまちづくり(約2.5億7千万円)

生活習慣病の予防や健康づくりへの支援などを通じて、健康な暮らしを応援します。

- 予防接種 3億3,007万4千円
- 健康づくり推進 294万4千円
- 疾病予防 2,257万4千円

政策2 高齢者が生きがいを持って活躍し、支えあいにより、安心して暮らせるまちづくり(約3億6千万円)

地域包括ケアシステムを通じて、高齢者が生きがいを持って安心して暮らせるまちの実現に取り組みます。

- 介護予防・生活支援サービス 3億3,422万3千円
- 介護予防普及啓発 445万3千円

政策3 誰もが自立し、地域で支え合いながら生きがいをもって安心して暮らせるまちづくり(約1億6千万円)

市民・地域との協働によるさまざまな取り組みを通じて地域力・市民力の向上を図ります。

- 市制施行90周年記念事業等開催 1,020万円
- 公共施設再生整備 950万円
- まちの課題解決活動推進 1,800万円
- 菱野団地再生計画推進 537万3千円

政策4 地域の生活環境の向上と安全・安心な地域づくり(約6億4千万円)

地域との協働を図りながら、地域防災力の強化や消防・救急体制の充実、環境衛生の向上、防犯・交通安全対策などに取り組みます。

- ごみ処理施設建設対策 325万8千円
- 火災予防・防災指導 287万9千円

一般会計の予算額417億4,000万円(前年比8.6%増)

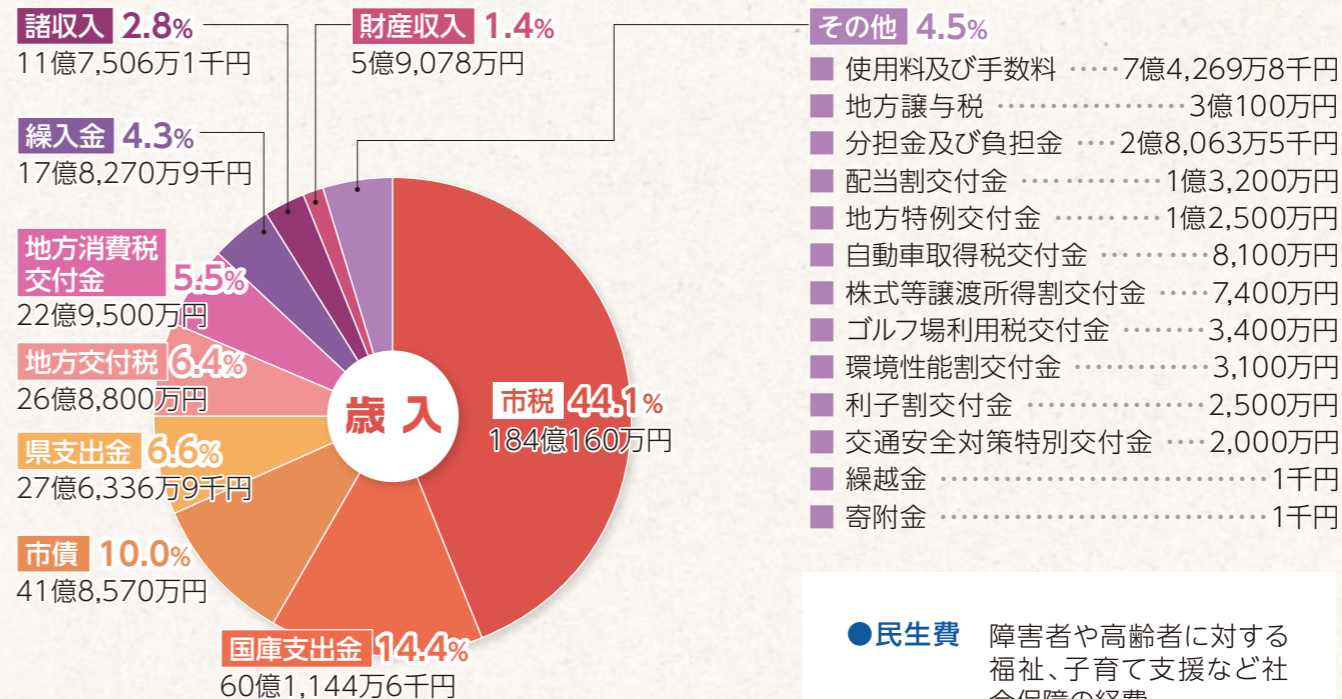

- その他 4.5%
- 使用料及び手数料 7億4,269万8千円
 - 地方譲与税 3億100万円
 - 分担金及び負担金 2億8,063万5千円
 - 配当割交付金 1億3,200万円
 - 地方特例交付金 1億2,500万円
 - 自動車取得税交付金 8,100万円
 - 株式等譲渡所得割交付金 7,400万円
 - ゴルフ場利用税交付金 3,400万円
 - 環境性能割交付金 3,100万円
 - 利子割交付金 2,500万円
 - 交通安全対策特別交付金 2,000万円
 - 繰越金 1千円
 - 寄附金 1千円

● 民生費 障害者や高齢者に対する福祉、子育て支援など社会保障の経費

● 教育費 小・中学校や社会教育、図書館、スポーツなど教育全般の経費

● 総務費 庁舎の維持管理や防災対策、交通安全、徴税、選挙など市の総括的な事務の経費

● 衛生費 健康診査や環境保全、ごみやし尿処理など衛生的な生活環境を保つ経費

● 土木費 道路や橋、河川、公園の整備や維持管理など都市基盤整備の経費

● 公債費 国や金融機関などから借り入れた借金(市債)を返済する経費

● 消防費 消防や救急業務の経費

● 商工費 商工業の振興や中小企業対策、観光振興などの経費

● 議会費 議会活動などの経費

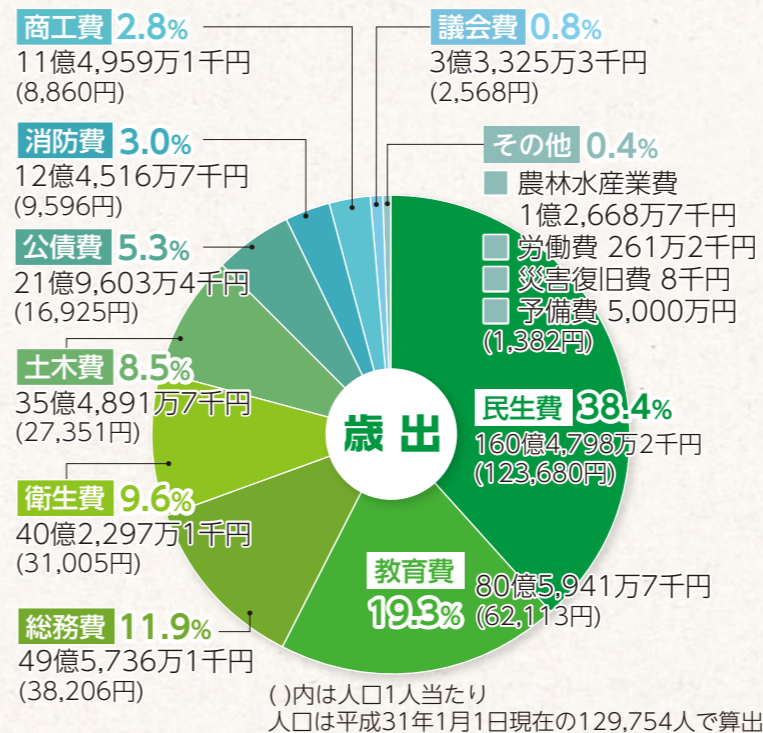

特別会計

区分	予算額	構成比	対前年増減率
国民健康保険事業	121億1,100万円	45.0%	▲ 0.1%
下水道事業	28億9,700万円	10.8%	▲ 28.3%
春雨墓苑事業	3,000万円	0.1%	0.0%
介護保険事業	99億9,000万円	37.1%	5.2%
後期高齢者医療	18億7,400万円	7.0%	0.9%
計	269億200万円	100%	▲ 2.3%

企業会計

区分	予算額	対前年増減率
水道事業	35億2,854万5千円	▲11.0%

※各項目単位未満を四捨五入して表示しているため、合計などが一致しない場合があります。

平成31年度 主な重点事業・主要事業の紹介

問 財政課 ☎88・2524

※各都市像・政策は、第6次瀬戸市総合計画の施策体系に基づいたものです。

都市像① 活力ある地域経済と豊かな暮らしを実感できるまち

政策1 地域産業の振興と人材の活躍促進

ソフトウェア企業誘致補助金	70万円
瀬戸サイト跡地活用	136万9千円
アグリカルチャー推進	418万9千円
信用保証料補助金	2,300万円

政策2 年齢や性別にかかわらず、働くことや起業・創業に挑戦できるまちづくり

中心市街地商店街空き店舗対策事業費補助金	656万2千円
商業団体等事業費補助金	1,212万9千円

政策3 地域経済の活性化につながる地域資源を活かしたシティプロモーションの展開

まるっとミュージアム推進	3,453万1千円
ふるさと納税推進	161万円

政策5 市民生活の利便性を高め、企業活動の活性化につながる都市基盤の整備

赤津山口線整備	1億185万3千円
道路橋りょう予防保全	2億6,150万円
用排水路、農道、ため池整備	4,959万5千円
公共交通維持・活性化	1億4,703万3千円

都市像② 安心して子育てができ、子どもが健やかに育つまち

政策1 ライフステージに応じた切れ目のない子ども・子育ての支援

一般不妊治療費等助成金	203万7千円
がん検診	2億9,264万1千円
児童生活習慣病対策	918万5千円
休日保育	600万円
子ども医療費支給	6億3,650万7千円
母子・父子家庭等医療費支給	8,316万円
病児・病後児一時預かり、事業利用補助金	1,458万7千円
各園施設整備	4,570万円
児童クラブ活動補助金	1億3,116万4千円
せとっ子モアスクール運営	1億3,170万4千円
私立幼稚園就園奨励費補助金	1億8,476万7千円
児童扶養手当支給	4億4,300万9千円
児童手当支給	20億749万5千円

政策5 都市基盤整備による居住環境の魅力向上と未来に向けた良好な環境の継承

道路維持管理	2億5,441万円
公園施設整備	1億7,264万9千円
都市計画等策定	1,717万3千円
河川・排水路の整備・維持	1億5,744万8千円
水道老朽管布設替【水道事業会計】	5億6,808万6千円
管渠整備【下水道事業特別会計】	12億2,652万6千円



都市像③ 地域に住まう市民が自立し支え合い、笑顔あふれるまち

政策1 誰もがいきいきと、健康に暮らすことができるまちづくり

障害者・精神障害者医療費支給	3億3,261万7千円
後期高齢者医療費支給	15億2,562万5千円
後期高齢者福祉医療費支給	3億2,626万円

政策2 高齢者が生きがいを持って活躍し、支え合いにより、安心して暮らせるまちづくり

地域リハビリテーション活動支援	67万2千円
-----------------	--------

政策3 誰もが自立し、地域で支え合いながら生きがいをもって安心して暮らせるまちづくり

障害者相談支援	2,610万円
地域交流センター管理運営	4,409万9千円
自立相談支援	552万7千円

政策4 地域の生活環境の向上と安全・安心な地域づくり

資源ごみ分別処理	4億111万1千円
消防装備整備	2,353万3千円
消防・救急装備管理	5,106万5千円
消防団装備管理	4,918万7千円
防災資機材購入	559万2千円
防犯灯電気料金補助金	2,149万2千円
交通安全施設等設置	4,702万9千円

政策5 誰もが生涯にわたって学び、郷土に対する誇りと愛着を深める豊かな地域づくり

地区公民館事業運営委託	3,395万1千円
瀬戸市文化振興財団補助金	9,397万6千円
文化センター施設整備	6億5,727万3千円
文化センター施設管理	1億2,917万5千円

瀬戸市職員採用試験事前説明会

問 人事課 ☎88・2510



平成31年度実施の瀬戸市職員採用試験の事前説明会を開催します。

瀬戸のまちやひとが大好きで、熱い思いを持って瀬戸市に貢献したい方はぜひご参加ください。 ※事前申込不要

日 時 4月26日(金)

①午前の部 午前10時～正午

②午後の部 午後2時～4時

場 所 瀬戸蔵2階 つばきホール

内 容 採用方針・試験スケジュールなどの説明、先輩職員との意見交換(職種別)

募集職種など、くわしくは市ホームページ「市政情報」→「人事・採用情報」→「職員採用情報」をご覧ください。採用試験の申し込みは5月上旬から受け付けする予定です。

2/25日 2年連続の快挙!

長根小学校の5年生牛田万葉さんが、第64回青少年読書感想文全国コンクール小学校高学年の部で、自由読書の部の3賞にあたる「全国学校図書館協議会長賞」を受賞しました。今回選んだのは、小泉吉宏さんの「戦争で死んだ兵士のこと」。本を読んで戦争を身近に感じ、二度と戦争が起きないように強く願ったそうです。

牛田さんは前回も小学校中学年の部で文部科学大臣賞を受賞しており、2年連続で全国表彰という快挙となりました。



まちかどスナッフ。

3/9日 まちづくりへの思いを共に



パーティセとで「協働のたねまき交流会」が開催されました。この催しは、様々な団体や人が協働して活動するきっかけとなるようにと瀬戸市市民活動センターが初めて企画しました。パネルディスカッションでは、自治連合会や市民活動団体の他、主にSNSを活用し瀬戸の魅力発信を行うせとまちサポーターなど、様々な立場の方から、これまでの活動やまちへの思いが語られました。また、その後の交流会では、ゲーム形式で自己紹介をしながら、参加者の交流を深めました。



祝 瀬戸市制施行90周年

第58回 せと陶祖まつり 4/20(土)・21(日)



場所 名鉄瀬戸線「尾張瀬戸駅」周辺
および瀬戸市内一円

問 大せともの祭協賛会(瀬戸商工会議所内)
☎82・3123

陶祖・藤四郎(加藤四郎左衛門景正)の遺徳を偲ぶお祭りとして、
昭和37年にはじまり、今年で58回目を数えます。

祭 事

御物奉獻行列 21日(日)

時間 午後1時30分～2時

場所 パルティセと→中央通商店街→銀座通り商店街→陶彦社

陶祖 藤四郎を祀る陶彦社に、業界代表者などが感謝の意を含め「陶物」を
献上します。ミスせとももの行列に参加し、華を添えます。
JIMO婚・ZO婚 こまいぬ道中も一緒に盛り上げます。



陶彦社祭典 20日(土)

時間 午前10時～10時30分

場所 陶彦社

陶祖供養 20日(土)

時間 午前11時～11時30分

場所 陶祖公園六角堂

こども獅子奉納 21日(日)

時間 午前9時～11時30分

場所 陶彦社

中心市街地エリア

せともの楽市 20日(土)・21日(日)

時間 午前9時～午後5時

場所 中央通商店街、パルティセと敷地内、
瀬戸信用金庫栄町支店駐車場

●若手陶芸作家作品展示・販売など

絵付け体験 20日(土)・21日(日) **有料**

時間 午前10時～午後4時

場所 パルティセと駅前広場

おもてなし茶会 **有料**

20日(土)・21日(日)

時間 午前10時～午後3時

場所 パルティセと駅前広場

円の会 春の企画展 **入館無料**

20日(土)・21日(日)

※6月2日(日)までの土・日曜、祝日のみ開催

時間 午前10時～午後4時

場所 窯垣の小径ギャラリー

和太鼓演奏

20日(土)

時間 ①午前10時30分～10時50分
②正午～午後0時20分
③午後1時30分～1時50分

21日(日)

時間 ④午前10時30分～11時15分
⑤正午～午後0時45分
⑥午後1時30分～2時15分

場所 ①③④⑥パルティセと駅前広場
②⑤瀬戸蔵屋外広場

せと窯元直販処 20日(土)・21日(日)

時間 午前9時～午後5時

場所 パルティセと駅前広場

第51回 瀬戸市小中学校 子ども版画展 20日(土)・21日(日)

時間 午前9時～午後5時

場所 パルティセと 4階マルチメディアルーム

ツクリテ作品展 20日(土)・21日(日)

時間 午前10時～午後5時

場所 せとまちツクリテセンター

TSUKURITE MESSE 20日(土)・21日(日)

時間 午前9時～午後5時

場所 Mパーク駐車場(招き猫ミュージアム前)

陶神オリバーヒーローショー 20日(土)

時間 午前11時～正午、午後2時～3時

場所 パルティセと駅前広場

会場マップ

総合案内所
パルティセと駅前広場

尾張瀬戸駅前バス停移設のお知らせ
◆JR高速バス 20日(土)始発～21日(日)19:00まで移設
◆名鉄バス 20日(土)始発～21日(日)21:30まで移設

21日(日)午前8時～午後6時
深川神社参道の一部が車両
通行禁止となります。

せとものフェスタ2019 瀬戸市美術館特別展 第3回 瀬戸・藤四郎トリエンナーレ

— 瀬戸の原土を活かして —

問 瀬戸市美術館 ☎84・1093

20日(土)・21日(日) ※展覧会会期
4月20日(土)～5月26日(日)

時間 午前9時～午後5時
(入館は午後4時30分まで、20日(土)は10時開館)

場所 市美術館(文化センター内)

入館料 大人500円(400円)、高大生300円(240円)
※20人以上の団体は()内の入館料
※中学生以下、65歳以上、妊婦、障害者手帳を
お持ちの方は無料



第2回 瀬戸・藤四郎トリエンナーレ展示風景

市では、3年に一度やきものづくりの原点に立ち返る機会として、「自ら土を採集し」「自ら採集した土で粘土
をつくり」「自らその粘土で制作する」同じ素材で競う公募展を2012年から開催しています。3回目を迎えた今
回は、全国から264人の応募者が昨年8月に瀬戸の鉱山で原土を採集しました。それから約7か月の間、応募
者が原土から粘土を精製し、その粘土から作品を作り上げました。本展ではそれらの作品の中から、入賞・
入選した作品を展示します。

品野エリア

品野窯元廉売市

20日(土)・21日(日)

時間 午前9時～午後4時

場所 品野陶磁器センター
品野陶磁器センター
☎41・1141

招き猫の陶鈴作り 20日(土)・21日(日)

問 品野陶磁器センター陶芸教室 ☎42・0958

時間 午前10時～午後4時

聖霊中学・高校和太鼓部演奏 20日(土)

時間 午前11時～午後1時～

ボン菓子製造実演 21日(日) ※雨天中止

時間 午前9時～午後4時(売り切れ次第終了)

水野エリア

日の出町卸センター 蔵出し茶わん屋まつり

20日(土)

時間 午前9時～午後4時

場所 日の出町卸センター内
陶祖まつり協賛商社2社
☎日の出町卸センター 細江商店 ☎48・3321

せとらんぜ号時刻表

停留所	始発便	最終便
A文化センター	9:00発	16:30発
B尾張瀬戸駅	9:05	16:35
C宮前公園	9:06	16:36
D陶祖公園	9:07	16:37
E瀬戸蔵	9:10	16:40
A文化センター	9:15着	16:45着

この間
約30分間隔で
運行

道の駅瀬戸しなの ジャンボタクシー運行 **無料**

問 産業政策課 ☎88・2653

20日(土)・21日(日)

「パルティセと」～「道の駅瀬戸しなの」間を60分間隔で運行
時間 午前10時～午後5時 **定員** 9人

陶祖茶会 20日(土)

問 (公財)瀬戸市文化振興財団 ☎84・1093

陶祖ゆかりの公園
内の趣ある茶室
「竹露庵」を一日開
放し、茶会をお楽
しみいただけます。



時間 午前10時～午後3時

場所 陶祖公園「茶室竹露庵」

前売呈茶券 1服300円(当日400円)
(4月15日(月)まで販売)

※前売呈茶券は、文化センター、瀬戸蔵で販売
(販売時間 9:00～21:00)

※陶祖公園へは無料回遊バス「せとらんぜ号」を
ご利用ください。

市民イベント

このコーナーに掲載するイベントは、瀬戸市まるっとミュージアム・観光協会企画事業委員会が審査・認定しています。

第21回 春の水野窯めぐり 問 水野窯めぐり実行委員会 ☎82・4152
当日連絡先 (真山窯) ☎48・0794

4月13日(土)・14日(日) 午前9時～午後4時(雨天決行)

場所 水野地域9軒(本部案内所:市民公園の東側にある「交通公園東口」交差点付近の駐車場)

内容 ●「平成の思い出」などの絵付け体験(各窯元※一部除く 各日10人、参加無料・送料着払い)

- 普段は見られない工房などでの焼き物探訪
- 陶芸体験(事前申込不要・有料) ● 窯元直販

会場内を回る無料シャトルワゴンをご利用いただけます。



まるっとシアター

問 瀬戸蔵 ☎97・1555



4月13日(土) ①午前10時～(開場:午前9時30分)
②午後1時30分～(開場:午後1時)

場所 瀬戸蔵つばきホール 全席自由(各回300席)

入場料: 各回500円

販売: 前売券/4月8日(月)から瀬戸蔵1階受付で販売
(午前8時30分～午後9時)

当日券/2階つばきホール入口横にて午前9時から販売

※3歳未満のお子さんは入場できません。

監督: 加門幾生 **原作**: 新谷亜貴子 (2018年 日本 111分)

キャスト: 滝川広志(コロケ)、柁木玲弥、勝部演之、ほか

ものまねタレントのコロケが本名の滝川広志名義で葬儀社のベテラン社員を演じ、笑いやものまねを封印して挑んだヒューマンドラマ。

[ストーリー]

葬儀社のベテラン社員・水島は長年「死」と向き合う仕事を続ける中で、感情の起伏がなくなってしまった。水島が教育係を務めることとなった新入社員の高梨は、イマドキな外見で言葉づかいもひどいが、時には葬儀社のルールを破ってでも遺族の思いに寄り添おうとする、感受性豊かな心のやさしい青年だった。そんな高梨とともに亡き人々と遺族たちとの交流を続ける中で、水島の心にある変化が起きていく。

消防職員がお宅を訪問します

問 消防課 ☎85・0479

市では、住宅用火災警報器が適正に設置されている世帯の割合が、県下最下位の29%でした。これを受けて消防本部では、住宅火災から尊い命や財産などを守るために、消防職員などが市内すべての住宅を訪問し、玄関先で住宅用火災警報器の正しい設置場所などについてアドバイスを行います。

あわせて家具の転倒防止などの身近な防災対策についてもお話しします。



※住宅用火災警報器の正しい設置場所は、すべての寝室と、2階以上に寝室がある場合、寝室がある階の階段上部です。

観光のお手伝いをいただけるボランティアさんを募集

瀬戸市へみえるお客さまを、温かいおもてなしの心でお迎えるボランティア活動をしていただける方を募集します。初めての方でも、ベテランのボランティアさんが優しくお教えしますので、安心して参加できます。外国語ができる方も大歓迎!



気軽に始めてみませんか!

ボランティア活動のメニュー

- 観光ボランティアガイド活動
 - おもてなしボランティア活動
 - ① 瀬戸観光案内所(パーティセと1階)での観光案内
 - ② 瀬戸蔵ミュージアム展示案内
 - ③ せとの魅力発信広報活動(PR映像制作)
 - ④ イベントちょこっとお手伝い
 - ⑤ 瀬戸蔵まるっとシアターお手伝い
- ※上記からご希望の活動をお選びいただけます。(複数可)

活動時期 研修後から開始

対象 どなたでも参加可※18歳未満の方は、保護者の同意が必要。

待遇 報酬や交通費などの支給はありません。市で傷害保険に加入します。

その他 ユニフォーム(ポロシャツ・帽子・名札)をお渡しします。

申込方法 電話・FAX・Eメールで①住所②氏名③年齢④電話番号を記入し、お申し込みください。 FAX 97-1557 Eメール omobora@city.seto.lg.jp

※ボランティアの募集は随時行っています。

説明会 次のいずれかの日程にご参加ください。

日程 ①4月24日(水) ②4月27日(土)

時間 午前10時～正午

場所 瀬戸蔵4階会議室3、中心市街地(散策)

※説明会に参加してからの登録も可。

※ご都合に応じて別日でも対応できます。



瀬戸蔵ミュージアムでの案内の様子

「岩屋堂ガイドブックⅡ」ができました! 問 環境課 ☎88・2670



せと・まるっと環境クラブが、平成28年に出版した岩屋堂ガイドブックの続編である「岩屋堂ガイドブックⅡ」を作成しました。

前作を出版後に新たに判明した岩屋堂の滝や岩などの景観、昆虫や動植物、コケ、キノコなどに加え、前作で十分に取り上げられなかった品野地区の歴史をご紹介します内容となっています。

本体価格 700円(税抜)(136ページ、カラーA5版、ハンディタイプ)

販売場所 岩屋堂内店舗(くつろぎ処補助、軽食来夢など)、道の駅瀬戸しなの、品野接骨院、春広堂書店、みうら書店、瀬戸観光案内所(パーティセと内)

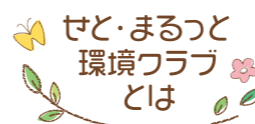

第2次瀬戸市環境基本計画に掲げる市民と行政のパートナーシップ型組織です。岩屋堂を中心としたガイドボランティアや、希少な自然環境の保全、タウンウォッチングといった活動に加え、事業者と行政のパートナーシップ型組織である「瀬戸市環境パートナーシップ事業者会議」や、他にもさまざまな団体と協働して環境保全に関する活動を行っています。

日本遺産のまち瀬戸市 Vol.16

問 ものづくり商業振興課 ☎88・2807



Japan Heritage Seto city

日本遺産 瀬戸市 検索

六古窯の産地を紹介します 第3回「常滑焼(愛知県常滑市)」

古くからやきものの産地として知られ、その歴史は、平安時代末期より始まり、良質で豊富な陶土と燃料となる自然林に恵まれ、日本六古窯の中でも最も大きなやきもの産地であったと言われています。

常滑は日本の中心に位置し、海路の便が良いことから常滑焼は全国各地へ運ばれていき、多くの産地に影響を与えています。その製品は、古くは甕や壺に始まり、現在ではタイルや衛生陶器、食器、茶器など多種多様なやきものが作られています。

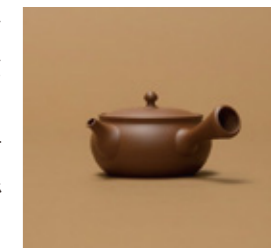

日本遺産「旅する、千年、六古窯」公式ホームページ

<https://sixancientkilns.jp/>

人生100年時代！あなただけのアクティブライフを始めましょう！



☎ 高齢者福祉課 ☎ 88・2626

市では、人生100年時代を楽しく元気に過ごしていただけるよう、シニア世代の皆さんを対象とした楽しいプログラムをスタートします。まだまだ元気な方も、少し健康に自信がなくなってきた方も、楽しく参加できるような体の状態に応じたさまざまなプログラムを用意しました。日ごろから運動する習慣のある人や人との交流が多い方は、幸福度が高くなるという研究結果もあります。あなただけの幸せなアクティブライフ、今から始めませんか。

【内容】 健康な方 健康に不安がある方 介護が必要な方

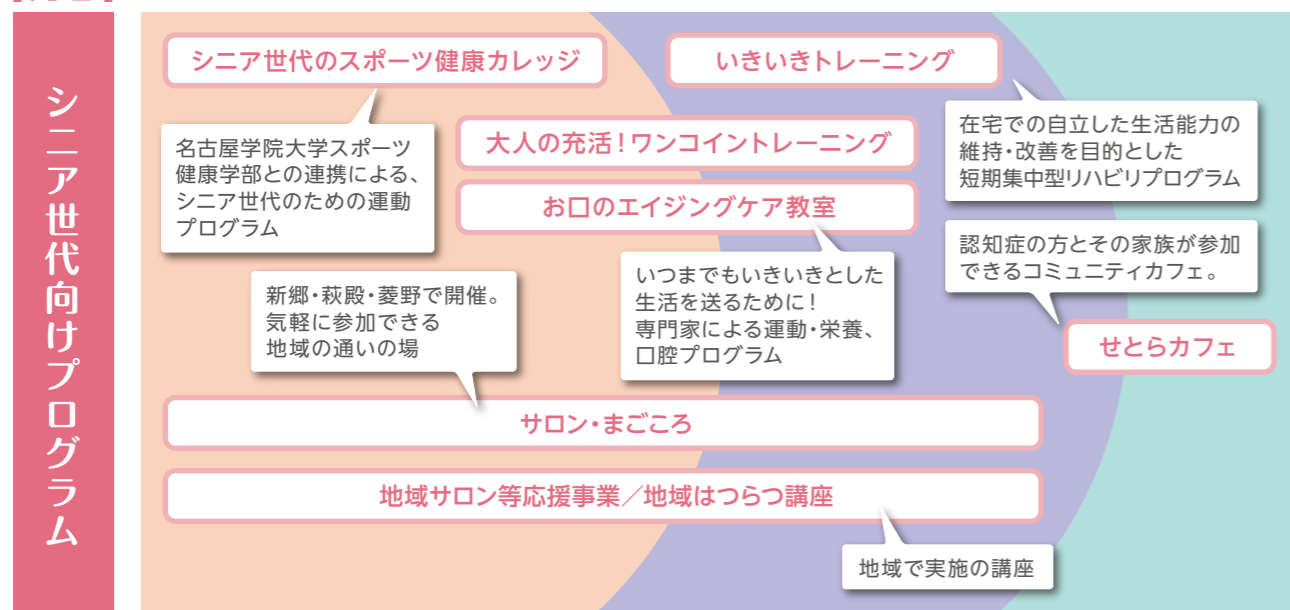

データでみる2025年の瀬戸市のシニア事情(推計)

高齢者人口	一人暮らし高齢者数	認知症高齢者数	介護サービス利用者数	必要となる介護人材数 ※注
38,871人	10,923人 (約3.5人に1人)	7,774人 (約5人に1人)	4,217人	2,624人

※注 厚生労働省 介護人材需給推進ワークシートを用いて推計

新しい季節のスタート!アクティブライフ、はじめませんか?

●シニア世代のスポーツ健康カレッジ 第1期カレッジ生募集!

名古屋学院大学スポーツ健康学部による、シニア世代の健康づくりに役立つプログラムを開講します。緑豊かな品野のキャンパスでカレッジ生となって健康づくりにチャレンジ!

日時	5月8日・22日、6月5日・19日、7月3日・17日(全6回・水曜)午後1時~3時(講話30分+運動90分)		
場所	名古屋学院大学瀬戸キャンパス内の体育館または室内プールなど		
対象	市内在住の65歳以上の方	※スポーツ健康学部が開催する既存の教室に参加していない方 ※医師より運動を禁止されていない方 ※全回に参加する意思のある方	
プログラム、定員	どちらか一方に参加できます。	①せと健康運動教室 30人 有酸素運動と軽運動を中心とした自宅でも実施可能なトレーニング ②せと水中運動教室 15人 アクアビクスを中心とした水中トレーニングやコンディショニング	
参加費	1,800円	申込方法	高齢者福祉課窓口(市役所2階)でお申し込みください。
締切	4月19日(金) ※申込多数の場合は抽選		

●サロン・まごころ

高齢者が年齢や身体の状態に関わらず、誰でも一緒に参加できる通いの場です。アットホームな雰囲気のなか、楽しく介護予防に役立つプログラムを実施しています。市内3か所で開催します。※送迎はご相談ください。

場所、日時	毎週水曜 午前10時~午後3時	結	幡野町255-1(梶田神社前 中部集会所)
	毎週火曜 午前10時~午後3時	ひだまり	萩殿町2-42(萩殿町集会所)
	毎週木曜 午前10時~午後3時	ふれ・愛	菱野台4-4-3 菱野ウイングビルB棟3号
活動内容(例)	午前10時~	レクリエーションや体操などを行います	
	正午~	スタッフ手作りの昼食をとります	
	午後1時~	午前の活動の続きを行います	
対象	市内在住の65歳以上の方		
参加費	1回800円(昼食代・雑費の実費分)		
申込方法	電話でお申し込みください。 NPO法人瀬戸地域福祉を考える会まごころ ☎85・3080		



●大人の充活!ワンコイントレーニング 5月から参加者募集開始!

「終活にはまだ早い!」「まだまだ充実して活躍(充活)したい!」そう考える65歳以上の大人のために、運動機能の向上、栄養改善、認知機能の低下予防に向けた楽しいプログラム(1教室6回)を開催します。

対象	市内在住の65歳以上の方
活動内容	市内各地のスポーツクラブや介護事業所、公共施設など、身近な場所で開催予定。 ※くわしくは広報せと5月1日号に記載予定です。
参加費	講座1回につき500円(全6回 3,000円)

登録事業者募集!【せとらカフェ(認知症カフェ)】

せとらカフェとは、元気な方も認知症の方も地域の誰もが集まって、ほっと一息つきながらゆっくり過したりお話をする場所です。現在7か所で開催されています。

●せとらカフェへ登録しませんか?

飲食店や個人事業者などの皆さんも登録できます。地域の集いの場としてご利用いただくためにも、ぜひご協力ください。

●せとらカフェとして行うこと

- 認知症や介護予防などについての啓発冊子の設置
- スタッフ1人以上の認知症サポーター養成講座の受講
- ※認知症の方が来店されたときの対応方法を学んでいただくため
- せとらカフェの看板と認定ステッカーの掲出 など



●補助金の交付について

種類	補助対象事業	年間上限額
せとらカフェ新規開設事業	新規に開設することにより、認知症の本人及び家族など地域の誰もが気軽に集い、交流や介護負担の軽減などにつなげることを目的とした事業	30,000円
交流推進事業	家族の介護の負担軽減を目的として、月1回以上定期的に交流会および情報交換会、講座、相談会などを開催する事業	60,000円

※それぞれ交付条件、補助対象経費などがあります。
※登録要件や補助金の交付など、くわしくはお問い合わせください。

「ケアマネジャー」のお仕事をご存じですか。

問 高齢者福祉課
☎ 88・2623

ケアマネジャー（介護支援専門員）とは、介護保険制度において要介護と認定された方などが、適切な介護サービスを受けられるようにするために、介護サービス計画（ケアプラン）を作成する専門職のことで、自宅で生活をする要介護と認定された方などの支援を行う事業所（居宅介護支援事業所）のケアマネジャーについて紹介をします。

ケアマネジメントとは

ケアマネジメントとは、ケアマネジャーが、要介護と認定された方などを支援していく仕組みです。

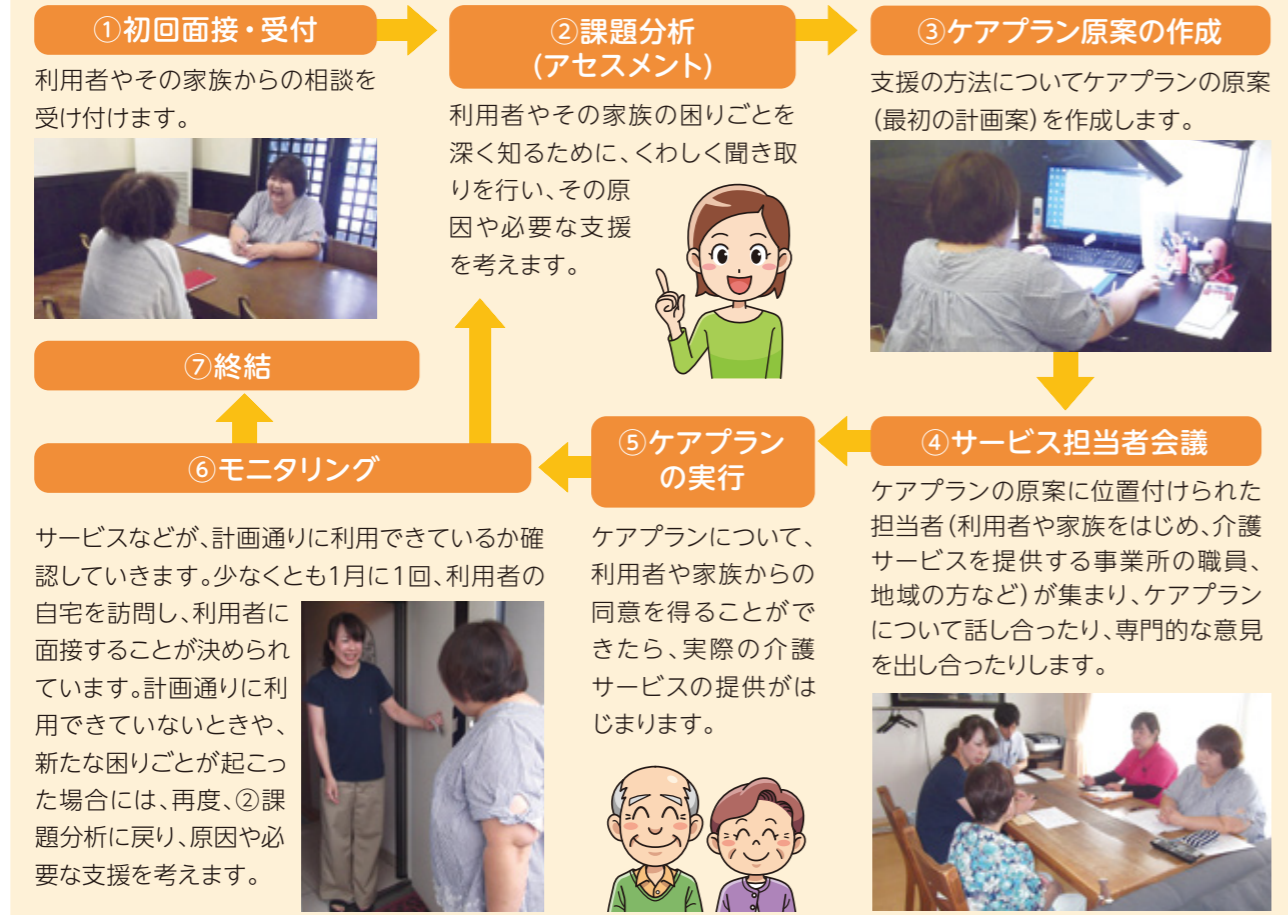

瀬戸市内のケアマネジャーの事業所一覧

事業所名称	所在地	電話番号	事業所名称	所在地	電話番号
ケアプランセンターひろがり	西谷町	58・0570	ひと葉 介護相談所	見付町	84・2532
中央東居宅介護支援事業所	深川町	97・0206	しなの居宅介護支援事業所	品野町6丁目	41・3134
居宅介護支援事業所 樹の里	紺屋田町	85・0771	ケアプランオレンジ	中品野町	58・3036
愛知薬局東茨店	東茨町	83・0234	とりはら居宅介護支援事業所	鳥原町	41・3881
あさい居宅介護支援事業所	東権現町	84・3668	中央西居宅介護支援事業所	はぎの台3丁目	86・8770
[せと中央]居宅介護支援事業所	陶原町3丁目	87・0550	合同会社ねじばな	ふじの台2丁目	48・3239
居宅介護支援事業所 一房	陶原町6丁目	65・5840	ケアプランセンターせと	萩山台3丁目	97・0511
居宅介護支援事業所 愛厚ホーム瀬戸苑	原山町	84・5271	ケアプラン 楽雅堂	池田町	56・3581
居宅介護支援事業所 花笑くぼ	見付町	57・5141	瀬戸みどりのまち 居宅介護支援事業所	緑町2丁目	87・3545
ケアサポート コスモス	共栄通1丁目	82・2127	ケアプランほのか	高根町3丁目	87・5637
二チケアセンター瀬戸	共栄通6丁目	97・0781	すみれ居宅介護支援事業所	瀬戸口町	84・4080
せと地域福祉サービスセンター NEO三郷	川端町1丁目	84・2833	居宅介護支援事業所 たんぽぽ菱野の里	南菱野町	21・1101
井上病院ケアプランセンター	川西町2丁目	85・5300	居宅介護支援事業所 笑笑音（ええね）	共栄通4丁目	78・1985
指定居宅介護支援事業所 ふたばケアプランセンター	西山町1丁目	87・4128	アシストケアプランセンター	西長根町	56・6008

介護保険法の一部改正により、指定指導権限が県から市へ移譲され、指定基準の条例「瀬戸市指定居宅介護支援の事業の人員及び運営に関する基準等を定める条例」が4月1日から施行されます。

エリア
拡大中

瀬戸市フリーWi-Fiのご案内

問 情報政策課
☎ 88・2536

地域課題の解決や市民生活の向上を図るため平成29年度からスマートフォン用アプリ「せとまちナビ」の運用を開始し、それを支えるICT基盤として瀬戸市フリーWi-Fiの整備を進めています。

民間事業者の方にもご協力をいただき、平成31年2月末現在、公共施設をはじめ市内57か所で利用できるようになりました。

お店や事業所などでWi-Fi環境の整備を検討中または瀬戸市フリーWi-Fiへの加入に興味のある事業者の方はお気軽にお問い合わせください。



公共施設サービス提供場所（各施設の一部エリア） SSID: Seto_City_Free_Wi-Fi

- 瀬戸市役所 ●パルティせと ●瀬戸観光案内所 ●図書館 ●文化センター ●美術館 ●体育館 ●やすらぎ会館 ●デジタルリサーチパークセンター ●せとっ子ファミリー交流館 ●支所 ●瀬戸蔵 ●瀬戸蔵ミュージアム ●無風庵 ●瀬戸染付工芸館 ●新世紀工芸館 ●ノベルティ・こども創造館 ●窯垣の小径資料館 ●道の駅瀬戸しなの ●せとまちツクリテセンター（平成31年7月開設予定）

瀬戸市フリーWi-Fi 検索 | せとまちナビ 検索

その他、サービス提供場所など、くわしくはホームページをご覧ください。

オープンデータを活用ください

問 情報政策課 ☎ 88・2536

オープンデータとは、行政機関などが保有する公共データを機械判断に適したデータ形式で、かつ誰もが二次利用を可能とするルールによって公開されたデータのことです。市では、市民の皆さんをはじめ企業や学術・研究機関、起業家の方などが新しい価値の創出、生活の利便性向上や起業・創業、ビジネスの活性化につなげていただくことを目的に、オープンデータの取組みを推進しています。



公開中のデータ一覧

住民向け情報	子育て、教育、交通、高齢者・介護、障害者施設、健康・医療、防災、防犯、救急・消防
事業者向け情報	施設
観光情報	観光地、公衆トイレ

くわしくは市ホームページ「Webサービスをさがす」→「オープンデータ」をご覧ください。



安全安心情報メール
瀬戸の防犯・防災情報をお届けします
問 危機管理課 ☎ 88・2600

～家族で防災会議を開こう～

平成30年度は「大阪府北部地震」「平成30年7月豪雨」など複数の災害が発生しました。災害時に備えて家族で防災会議を開きましょう。



防災会議で話し合うポイント！

- 家族との連絡手段は決まっているか。
- 家具の転倒防止はできているか。
- 非常持出品・備蓄品は備えているか。

特に「家具の転倒防止」は災害時に命を守ることに繋がります。家具転倒防止器具の確認、取り付けなどは日ごろから行いましょう。

せと環境塾は、第2次瀬戸市環境基本計画に基づいて実施している“市民による市民のための環境教育”です。
「自然を守る」「自然と親しむ」「安全・安心に暮らす」「心豊かに暮らす」「地球にやさしく暮らす・営む」をテーマに、環境課主催の講座や、市内の環境団体が主催する認定講座を実施しています。※市主催講座は日程など内容が変更される可能性があります。

市主催講座

日程	講座名	場所	対象	申込方法
4月27日(土)	はるさんぽ～岩屋堂春の自然観察～	岩屋堂	一般・親子	15ページ参照
5月12日(日)	古布リサイクル講座「可愛いバッグ」	資源リサイクルセンター	一般	19ページ参照
5月25日(土)	生物多様性講座～野生動物と人間との共存、外来種について～オオキンケイギク駆除活動	やすらぎ会館、河川敷	一般	今後の広報でお知らせします。
6月29日(土)	自然の中で学ぼう!～こんなところに!?国語・算数～	海上の森	一般・親子	
7月14日(日)	古布リサイクル講座	資源リサイクルセンター	一般	今後の広報でお知らせします。
7～8月	夏休み自由研究応援!～COOL CHOICE 講座～			
7月	ガサガサ体験講座	市内河川	小学生・親子	
7月	ごみ減量バスツアー	未定	小学生・親子	
8月	虫捕り講座	猿投の森	小学生・親子	
8月	環境にやさしい料理教室	未定	親子	
9月7日(土)	サイエンスキャンプin 東大演習林	東大演習林生態水文学研究所	一般	
9月8日(日)	古布リサイクル講座	資源リサイクルセンター	一般	

認定講座 問 下記のとおり 場所:海上の森

イベント名	日程・内容	対象・参加費	申込方法など
森の楽校・森のようちえん	5月4日(土) ワクワクいっぱい! 春の森へおいでよ	森の楽校…小学生/5家族 森のようちえん…年少以上の園児/15家族 ※どちらも保護者同伴 参加費:無料(保険料50円)	※森の楽校・森のようちえん… 4月20日(土) 締切 ※海上の森ミニセミナー…申込不要 くわしくはホームページをご覧ください。 http://www.pref.aichi.jp/kaisho/
海上の森ミニセミナー	6月22日(土) 変形菌の世界 13:30～15:00	一般 場所:あいち海上の森センター 3階 研修室 参加費:無料	問 あいち海上の森センター ☎86・0606 FAX 85・1841
里と森の教室	5月19日(日)～12月8日(日)までの9回セット 9:30～14:30 里山の農作業(田畑)や里山文化の体験を通じて、里山の魅力を知るプログラムです。 稲作(田植え・稲刈りなど)や畑作(さつま芋・里芋の植付、夏野菜の栽培など)の農作業を体験します。	一般 定員40人 参加費:1,000円 (食材費700円+保険料300円) ※天候などによる作業遅れを補うため自主活動日を設けることがあります。	5月5日(日) 申込締切 くわしくはホームページをご覧ください。 http://kaishonomori.com/ 問 NPO法人 海上の森の会 ☎21・9298
自然ウォッチング	4月～12月の毎月第1日曜 9:30～14:00	一般(小学生以上) ※小学生は保護者同伴 参加費:無料	●自然ウォッチング…申込不要 ●木工芸教室…随時申込受付 くわしくはホームページをご覧ください。 http://kaishonomori.com/ 問 NPO法人 海上の森の会 ☎21・9298
木工芸教室	原則として毎月第1水曜・第2日曜・第3水曜 10:00～15:00	一般(中学生以上) 場所:あいち海上の森センター2階 工作室 参加費:2,000円/年 ※保険料+材料費等状況により追加徴収有り	

問 猿投の森づくりの会 場所:やまじの森(猿投山北西ふもと)

イベント名	日程	講座名	対象	申込方法など
やまじの森の自然観察会	4月20日(土)	木々の芽吹き	一般	※全て9:30～13:00 開催日の1週間前までに電話・Eメールでお申し込みください。 ☎090・2550・0340(大塚) Eメール zukasamakatsuuo@yahoo.co.jp
	5月18日(土)	新緑の雑木林		
	6月15日(土)	水辺の植物		
炭作り	6月1日(土)	炭作り体験	一般	※全て9:30～15:00 開催日の1週間前までに電話・Eメールでお申し込みください。 ☎090・2262・0190(橋本) Eメール spdd4ur9@fuga.ocn.ne.jp

問 東京大学赤津研究林サポーターズクラブ シデコブシの会 ☎090・1861・1090(小川) 場所:東京大学赤津研究林

日程	講座名	対象	申込方法
4月21日(日)	東京大学生態水文学研究所 職員講演	一般	参加費 500円 電話・Eメールでお申し込みください。 Eメール infoshidekobushi@gmail.com ※日程などは変更になる可能性がありますので、事前に余裕をもってご連絡ください。 http://shidekobushinokai.web.fc2.com/
6月16日(日)	キノコ調査会		
7月21日(日)	鳥の巣材調査及びコケ調査会		
8月18日(日)	水生生物親子観察会		
9月15日(日)	キノコ調査会		

講座名	はるさんぽ～岩屋堂春の自然観察～	日時	4月27日(土) 午前10時～正午
場所	岩屋堂		
講師	せと・まるっと環境クラブ 自然ガイドボランティア		
内容	新生活がスタートし、日々頑張っている皆さん!大型連休の第一歩として自然の中でリラックスしてみませんか?新緑の中で花や虫を観察したり、野鳥のさえずりに耳を傾け、春を体感しましょう!		
対象	一般(親子での参加も歓迎します)	定員	20人予定 ※申込多数の場合は抽選
参加費	無料	締切	4月10日(水)

申込方法 電話・FAX・Eメールで①郵便番号、住所②参加者全員の氏名(ふりがな)、年齢③電話番号④講座名を記入し、お申し込みください。市ホームページ「お知らせ」からもお申し込みできます。

FAX 88・2664 Eメール khozen@city.seto.lg.jp

※申込者が10人に満たない講座は中止する場合があります。

瀬戸市スポーツ功労者等
顕彰受賞者の皆さんです

問 スポーツ課
(市体育館)
☎48・0589



この賞は、スポーツの分野で国際大会・全国大会において活躍された市民の方と団体を対象に、本市のスポーツ振興を図ることを目的として授与されるものです。3月3日(日)に瀬戸蔵つばきホールで表彰式を行いました。

◎ 功労賞 9人

No.	氏名	功績内容	摘要	No.	氏名	功績内容	摘要
1	庄司 麻衣	皇后盃 第37回全国都道府県対抗女子駅伝競走大会 第1位	社会人	6	伊藤 蒼生	第73回国民体育大会ソフトボール競技会 少年女子 第1位	高校生
2	阪井 空	皇后盃 第37回全国都道府県対抗女子駅伝競走大会 第1位	中学生	7	木下 凌佑	第19回ボーイズリーグ鶴岡一人記念大会 第1位(硬式野球)	中学生
3	高木 順	第31回全国健康福祉祭とやま大会 ねんりんピック富山2018 テニス交流大会 第1位	社会人	8	杉山 元太	JOCジュニアオリンピックカップ第11回全日本ジュニアテコンドー選手権大会 中学生男子-61kg級 第1位	中学生
4	山田 美諭	第18回アジア競技大会2018 テコンドー女子49キログラム級 第3位	社会人	9	藤本 果子	平成30年度全国中学校体育大会 第58回全国中学校水泳競技大会 女子50m自由形 第1位	中学生
5	富 菜月	第18回アジア競技大会2018 サンボ女子68キログラム級 第3位	大学生				

◎ 奨励賞 15人

No.	氏名	功績内容	摘要	No.	氏名	功績内容	摘要
1	加納 亜由美	第73回国民体育大会ソフトテニス競技会 成年女子 第3位	社会人	9	高木 陵太郎	第73回国民体育大会ラグビーフットボール競技会 少年男子 第7位	高校生
2	藪 巧光	第86回全日本学生テニス選手権大会 男子ダブルス 第2位	大学生	10	中村 拓人	FIBA U18 アジア選手権大会2018 出場 ウインターカップ2018 平成30年度第71回全国高等学校バスケットボール選手権大会 男子の部 第2位	高校生
3	斎藤 陽	第73回国民体育大会ウエイトリフティング 競技会 女子58kg級トータル 第7位	大学生	11	大野 虎治郎	平成30年度全国中学校体育大会 第58回全国中学校水泳競技大会 男子1500m自由形 第3位	中学生
4	藤本 尚也	2018年ICFカヌーポロ世界選手権大会 出場	大学生	12	青山 咲穂	平成30年度全国中学校体育大会 第58回全国中学校水泳競技大会 女子4x100mフリーリレー 第8位	中学生
5	迫 龍登	第73回国民体育大会体操競技会 成年男子 団体総合競技 第7位	大学生	13	藤村 悠	平成30年度全国中学校体育大会 第49回全国中学校サッカー大会 第3位	中学生
6	神谷 千菜	FIFA U-17女子ワールドカップウルグアイ2018 出場(サッカー)	高校生	14	家田 悠生	JOCジュニアオリンピックカップ第11回全日本ジュニアテコンドー選手権大会 中学生男子-41kg級 第2位	中学生
7	小山 拓海	第40回全国選抜高等学校テニス大会 男子団体戦 第3位	高校生	15	大坪 祥馬	ITTFワールドジュニアサーキット チェコオープン 出場(卓球)	小学生
8	鈴木 康生	第73回国民体育大会ラグビーフットボール 競技会 少年男子 第7位	高校生				

芸術文化

新たに3件の文化財が指定されました

文化課 ☎84・1811

市には52件の市指定文化財がありますが、このたび(平成31年3月19日)新たに3件が加わりました。

王子窯モロ(東洞町) 1棟 種別:有形文化財(建造物)

陶磁器を生産する工房のことを瀬戸では「モロ」と言います。王子窯モロは明治33(1900)年に建てられた木造2階建ての平入切妻造り建物です。昭和43(1968)年まで使われていた焼成室11房からなる連房式登窯の王子窯で、製品を焼成していました。1階には陶器をつくるための粘土置場やロクロ場があり、乾燥を避けるためにほとんど窓がない構造で、近代のモロに多くみられる一つのモーターを動力としてロクロや土練機などを動かす仕組みが残されています。

王子窯モロは、これらの近代の「モロ」の構造を良好に保っている貴重な文化財です。



王子窯モロ 1階ロクロ場

陶彦社 本殿・幣殿・拝殿・築地塀(深川町) 4棟 種別:有形文化財(建造物)

深川神社の末社として陶彦社は文政7(1824)年に創建され、現在の社殿は大正15(1926)年に建てられたものです。本殿は一間社流造建物で、梁間三間・桁行三間の入母屋造の拝殿と連絡する建物として幣殿が建てられています。これらの中心的な社殿は、伝統的な神社建築でありながら、蟬股や木鼻などの細部に、西洋の意匠を取り込み斬新で洗練された建築美が特徴的であり、瀬戸市域はもとより周辺地域にも類例をみない貴重な近代和風建築です。これらの建物を取り囲んで同時期に建てられた築地塀も緑釉の織部瓦を用いたもので、本殿・拝殿の前に鎮座する2対の陶製狛犬ほかとともに指定文化財となりました。



陶彦社(本殿)

本地の警固祭り(本地地区) 1件 種別:無形民俗文化財

本地の警固祭りは、古くは江戸時代の猿投神社祭礼に奉納するムラ単位の飾り馬に端を発したものです。明治期以降は郷社とされた山口八幡社に山口村・菱野村などとともに献馬奉納する「郷社祭り」にも引き継がれ、今日行われている祭礼はその本地地区の飾り馬を鉄砲隊等が警固して本地八幡社へ奉納する形をとっており、先に瀬戸市の無形民俗文化財指定されています「山口の警固祭り」「菱野のおでく警固祭り」と共に貴重な文化財です。



本地の警固祭り(鉄砲隊)

文化センターは、保守点検のため4月9日(火)を臨時休館します。
瀬戸蔵は、保守点検のため4月22日(月)を全館休館(駐車場は利用可)します。

文化センター ☎84・1811

瀬戸蔵 ☎97・1555

Jazz Jazz つなぎ vol.3

(公財)瀬戸市文化振興財団 ☎84・1811

出演者と同じ目線で間近にジャズ音楽を楽しむコンサートを開催します。ジャズアーティストのつながり(数珠つなぎ)によって開かれるコンサート「Jazz Jazz つなぎ」。限定140席の贅沢な演奏空間をお手軽にお楽しみください。



日時 / 5月31日(金) 午後7時～ 約60分(開場:午後6時30分)
場所 / 文化センター文化ホール 入場料 / 1,000円 25歳以下:500円
定員 / 1階オーケストラピット席(舞台前から4列目までの席) 118人
2階ウイング席(2階両脇の席) 22人
入場券販売 / ①窓口販売: 4月6日(土)午前8時30分から文化センター窓口で販売
②電話予約: 4月6日(土)午後1時から
※電話後、1週間以内に文化センター窓口でお引換ください。
※未就学のお子さんの入場はご遠慮ください。

その他 / お買い上げいただいた入場券は、公演中止以外での交換・払戻はできません。

出演 / junko Quartet (junko: ボーカル、渡辺翔太: ピアノ、坂崎拓也: ベース、杉山寛: ドラム)
junkoプロフィール
愛知県立明和高等学校音楽科をトランペット専攻で卒業。名古屋芸術大学音楽ビジネスコース入学後、2003年より本格的な歌手活動を開始。ライブハウスはもちろん、プラネタリウムやホールなどで独自の世界観でホタルギブプロジェクトとの自主コンサートを企画・展開。透明感のある歌声と温かいステージングで、幅広い世代に好評を得ている。

瀬戸染付工芸館企画展 花と鳥-瀬戸染付の自然-

瀬戸染付工芸館 ☎89・6001

瀬戸染付の特徴のひとつである、写実的な絵付で生き生きと描かれた花や鳥を写真とともに展示し、私たちの生活に身近な存在であるやきものと自然に関心を持っていただくことを目的に開催します。

日時 / 3月27日(水)～7月1日(月) 午前10時～午後5時
場所 / 瀬戸染付工芸館 交流館2階
入館料 / 無料
休館日 / 火曜(祝日の場合は翌平日)
ただし4月30日(火)は開館
5月8日(水)は休館



染付花鳥図皿
加藤五平作 明治19年 瀬戸市蔵

第79回瀬戸陶芸協会展

(公財)瀬戸市文化振興財団 ☎84・1093

協会会員の新作を一堂に展示する伝統ある作品展です。協会理事の推薦による招待作家の作品展示も行います。

日時 / 4月6日(土)～25日(木)
午前10時～午後4時(最終日は正午まで)
場所 / 瀬戸信用金庫本店 ギャラリーひまわり
入場料 / 無料
会期中無休
当番の作家が常駐します。
作品への質問などお気軽にお声かけください。



子育て

せとっ子ファミリー交流館 教室・講座

問 せとっ子ファミリー交流館
☎ 87・3636 (休館日:月曜)
開館時間 午前9時30分～午後4時30分

ママとあそぼ♡ひよこちゃん

日時 4月11日(木)
午前10時15分～11時30分
場所 せとっ子ファミリー交流館
内容 楽しいふれあい遊びや体操で、一緒に遊びましょう!遊びの後は子育てQ&Aコーナーもあります。
対象 市内在住のよちよち歩き～2歳までの子と保護者
参加費 無料
定員 20人(先着順)
申込方法 3月21日(木・祝)午前9時30分から電話・窓口でお申し込みください。

料理教室 おはなしの世界へようこそ!

日時 4月27日(土)
午前10時～正午
場所 せとっ子ファミリー交流館
内容 さっくり甘い2種のドーナツを作ります。
対象 市内在住の小学生
参加費 300円
定員 16人(申込多数の場合は抽選)
申込方法 往復はがきか市ホーム

ページ「お知らせ」から①参加者氏名(ふりがな)②性別③学校名④学年⑤住所⑥電話番号⑦教室名(開催日)を記入し、お申し込みください。
送付先 〒489-0074 宮脇町43 せとっ子ファミリー交流館
締切 4月15日(月)必着

せとクルランド (交通児童遊園)教室

問 交通児童遊園 (市民公園内)
☎ 48・2350 (休園日:火曜)
開園時間 午前9時～午後4時30分

俳句教室

散歩をしながら季節の言葉(季語)を探して五・七・五の言葉遊びを楽しもう!
日時 4月6日(土)
午前10時～11時30分
対象 小学生から高校生(OBの方も大歓迎)
持ち物 筆記用具、ノート
※当日受付

折り紙教室

日本の伝統遊び折り紙を楽しもう!今月の作品は「バラ」。
日時 4月13日(土)
午前10時～11時
※4月から時間に変更になります
対象 幼児と保護者・小学生
※当日受付

高校生と学ぶ自転車講習会 [楽しく覚えよう!自転車の交通ルール]

高校生のお兄さんお姉さんと一緒に、瀬戸警察のお巡りさんから教えてもらう講習会です。楽しく自転車の交通ルールを学びましょう!
日時 5月11日(土)
午後1時30分～3時
対象 小学生(補助輪なしの自転車に乗れる市内在住の児童)
参加費 無料
定員 10人(先着順)
申込方法 4月6日(土)午前9時から窓口・電話でお申し込みください。

交通安全講習会(OKカード講習会)

交通児童遊園では、自転車に乗る時は必ず交通ルールの約束を話しています。その内容を理解し、自転車の交通ルールをしっかり守れているお友達に、上級者向けの講習会を行います。合格した人には交通児童遊園専用自転車運転免許証(OKカード)を発行します。
※OKカードを持参の方は、交通ルールの約束の話をお聞きせずに自転車が優先的に乗れます。
日時 4月14日(日)
午後3時45分～
※毎月第2日曜に開催
対象 補助輪なしの自転車に乗れる小学生
申込方法 窓口・電話でお申し込みください。
申込期間 4月1日(月)午前9時～14日(日)午後3時
※OKカード講習会開催中は通常の自転車コースはお休みです。

児童扶養手当の入金の確認を

問 こども未来課 ☎ 88・2631

ひとり親家庭などの方に支給される児童扶養手当の平成30年12月分から平成31年3月分までを、4月11日(木)に指定の口座に振り込みますので、入金をご確認ください。「セトシコドモミライカ」と表示されます。

特別児童扶養手当の入金確認を

問 社会福祉課 ☎ 88・2612

12月分から3月分までの特別児童扶養手当を4月11日(木)に指定の口座に振り込みますので、入金をご確認ください。

資格喪失について

次の場合は手当の受給資格を失いますので社会福祉課に届け出てください。
●乳児院、児童養護施設、障害児入所施設、情緒障害児短期治療施設、児童自立支援施設、障害者支援施設に入所した場合。

プレイルーム

問 社会福祉協議会 ☎ 84・2011

A. みんなであそぼ

日時 4月18日～7月4日・9月5日～12月12日・1月9日～3月12日(毎週木曜)
対象 未就園児とその保護者
内容 親子で手遊びや読み聞か

せ、体操などを楽しみます。
※事前申込不要

B. 作ってあそぼ こいのぼり編

日時 4月23日(火)
午前10時30分～11時30分
内容 こいのぼりの飾りを作ります。
対象 市内在住の2歳以上の子と保護者
定員 20組(申込多数の場合は抽選)
申込方法 往復はがき・FAXで①親子の氏名(子のふりがな・年齢)②住所③電話番号(自宅のFAX番号)④講座名を記入し、お申し込みください。
FAX 85・2275
送付先 〒489-0919 川端町1-31「プレイルーム 作ってあそぼ こいのぼり編」係
締切 4月15日(月)消印有効

A・B共通事項

場所 やすらぎ会館3階 和集會室
参加費 無料

教室・講座

せと環境塾 「古布リサイクル講座」

問 資源リサイクルセンター
☎ 21・3196 (休館日:月曜、休日の場合は翌日以降の平日)

可愛いバッグ

使わなくなった着物を利用し、バッグを作ります。
日時 5月12日(日)
午前10時～午後0時30分
場所 資源リサイクルセンター
対象 市内在住・在学・在勤の方
参加費 100円(材料代)

定員 20人(申込多数の場合は抽選)
申込方法 往復はがきに①郵便番号②住所③氏名④電話番号を記入し、お申し込みください。はがき1枚につき1人までお申し込みできます。
送付先 〒489-0806 東吉田町2-1 資源リサイクルセンター「古布講座」係
※参加者には参加証を印字して送付します。
締切 4月23日(火)必着



可愛いバッグ

学びキャンパスせと 受講生の特別募集

問 学びキャンパスせと ☎ 78・1417

平成31年度前期127講座のうち、開講される講座が決まりました。開講する講座の中で募集定員に余裕のある講座について、特別募集をします。受講希望の方はぜひこの機会にお申し込みください。
※特別募集をする講座は、事務局へお問い合わせいただくか、ホームページをご覧ください。
<http://www.gc-net.jp/manabi-seto/>
申込方法 窓口(パーティセと3階)でお申し込みください。※先着順
申込期間 4月6日(土)～9日(火)午前9時30分～午後4時30分
※7日(日)を除く
その他 お申し込み後のキャンセルは、キャンセル料が必要です。講座日程などをよくご確認ください。

児童扶養手当の支給額を改定 問 こども未来課 ☎ 88・2631

全国消費者物価指数の実績値に基づき、4月分から児童扶養手当の支給額が改定されます。

		平成30年4月～	平成31年4月～
本体額	全部支給(月額)	42,500円	42,910円
	一部支給(月額)	42,490円～10,030円	42,900円～10,120円
第2子加算額	全部支給(月額)	10,040円	10,140円
	一部支給(月額)	10,030円～5,020円	10,130円～5,070円
第3子以降加算額	全部支給(月額)	6,020円	6,080円
	一部支給(月額)	6,010円～3,010円	6,070円～3,040円

せとの便利屋さん

引越・不用品処分のお手伝い・遺品整理・エアコンクリーニング・草刈り、枝切りなど

地域密着 ベンリー瀬戸共栄通店 Benry

親切・迅速・丁寧な暮らしまわりのお手伝い。全国展開のベンリーなら安心。お問合せ・お見積りは無料です。下記のフリーコールまでお気軽にどうぞ。

フリーコール 0120-925-632

瀬戸市共栄通5-3 TEL 0561-89-6761
営業時間 8:00～20:00 HP 「ベンリー瀬戸共栄通店」で検索

暮らしの「困った」を解決する あなたの街のベンリーです!

Benry TOTAL CONVENIENCE SERVICE

名称	内容
障害者手帳 (身体・療育・精神)	対象 身体、知的 (IQ75 以下) または精神に障害のある方 (手帳の等級に該当するかどうかは、部位や症状によって異なりますので、主治医にご確認ください)
特別児童扶養手当	対象 身体、知的または精神に中度・重度の障害 (または病状) を有する 20 歳未満の児童を監護・養育している方 ① 手当 1 級: 月額 52,200 円 ② 手当 2 級: 月額 34,770 円 ※ 所得制限あり ※ 上記児童が施設入所者の場合は受給対象外 ※ 平成 31 年 4 月分から手当額が変更となりました。
瀬戸市障害者手当	対象 市内在住で、① 身体障害者手帳 1 級～ 3 級、療育手帳 A、B 判定、精神障害者保健福祉手帳 1、2 級の方 → 月額 2,500 円 ② 身体障害者手帳 4 級、精神障害者保健福祉手帳 3 級の方 → 月額 2,000 円 ※ 所得制限あり ※ 施設入所などは受給対象外となる場合があります。
愛知県在宅 重度障害者手当	対象 ① 身体障害者手帳 1、2 級かつ療育手帳 A 判定 (IQ 35 以下) の方 → 月額 15,500 円 ② 身体障害者手帳 1、2 級の方、療育手帳 A 判定 (IQ 35 以下) の方、身体障害者手帳 3 級かつ療育手帳 B 判定 (IQ 50 以下) の方 → 月額 6,750 円 ※ 所得制限あり ※ 3 か月以上の長期入院または介護保険法に規定する介護施設に入所 (入院) している場合は受給対象外 ※ 下記 [特別障害者手当など 【国制度】] の手当受給者または 65 歳以上での新規手帳取得者は受給対象外
特別障害者手当など 【国制度】	対象 身体または知的に著しく重度の障害を有し、日常生活において常時特別の介護を必要とする方 【特別障害者手当】 20 歳以上の方 (施設入所者、長期入院者を除く) → 月額 27,200 円 【障害児福祉手当】 20 歳未満の方 (障害を事由とした年金の受給者、施設入所者を除く) → 月額 14,790 円 【経過的福祉手当】 20 歳以上の方 (施設入所者、障害年金受給者を除く) で従来の福祉手当受給者のうち特別障害者手当と障害基礎年金のいずれも受けられない方 → 月額 14,790 円 県加算 前記 3 種類の手当の対象者のうち特に重度な方に、国制度分に加算して手当を支給します。 ※ 所得制限あり ※ 愛知県在宅重度障害者手当との併給は不可 ※ 平成 31 年 4 月分から手当額が変更となりました。
障害者総合支援法に 基づく障害福祉サービス	障害者・障害児が自立した日常・社会生活を営むことを支援するためのサービスです。 【居宅介護】 居宅での入浴、排泄、食事等の身の回りの介護をします。 【短期入所】 家族に用事があるときなどに、施設に短期間宿泊できます。 【就労移行】 就労に向けて必要な訓練や相談などの支援をします。 ※ 上記以外のサービスもあります。利用に際してはサービス等利用計画の作成など必要な手続きがありますのでくわしくはお問い合わせください。 ※ 費用の 1 割が自己負担となります。(負担軽減措置あり) ※ 介護保険のサービスもあります。
児童福祉法に基づく 障害児通所支援事業	【児童発達支援】 日常生活における基本的な動作の指導、集団生活への適応訓練などを行います。未就学の障害児が対象です。 【放課後等デイサービス】 学校授業終了後または休業日に、生活能力向上の訓練や余暇の提供などを行います。就学している障害児が対象です。 ※ 障害児には発達障害も含まれます。障害者手帳がなくても診断書の提示などにより利用できます。 ※ 上記以外のサービスもあります。利用に際しては障害児支援利用計画の作成など必要な手続きがありますのでくわしくはお問い合わせください。 ※ 費用の 1 割が自己負担となります。(負担軽減措置あり)
地域生活支援事業	障害者・障害児が自立した日常・社会生活を営むことを支援するための市の制度です。 【移動支援】 円滑に外出できるよう、移動を支援します。 【日中一時支援】 家族に用事があるときなどに、一時的に施設を利用できます。 【地域活動支援センター】 創作、生産活動の機会や、社会交流の促進などを支援します。 ※ 上記以外のサービスもあります。必要な手続きなどくわしくはお問い合わせください。 ※ 費用の 1 割が自己負担となります。(負担軽減措置あり)

訪問入浴サービス	下肢または体幹の障害により身体障害者手帳 1、2 級の認定を受けており、ねたきりなどで自宅の風呂では入浴困難な方への自宅での入浴サービスの利用を支援します。 ※ 費用の 1 割が自己負担となります。 ※ 介護保険優先
補装具の交付・修理	身体障害者手帳所持者や難病の方に対して障害を補うための義肢・装具・車いす・補聴器などの交付・修理の費用を助成します。 ※ 難病の診断を受けている方は助成対象となる場合があります。 ※ 交付・修理後の助成はできません。事前に申請が必要です。 ※ 上記以外の補装具もあります。品目、対象などはお問い合わせください。 ※ 所得制限あり ※ 費用の 1 割が自己負担となります。(負担軽減措置あり) ※ 医療保険・介護保険等優先 ※ 身体障害者手帳の交付対象とならない軽度・中等度難聴児の補聴器購入費用を助成する制度があります。
日常生活用具の給付	身体障害者手帳所持者や難病の方などの障害の状況に応じて、生活の便宜を図るため特殊寝台・特殊マット・ストーマ用装具などの購入の費用を助成します。 ※ 購入後の助成はできません。事前に申請が必要です。 ※ 上記以外の日常生活用具もあります。品目、対象などはお問い合わせください。 ※ 費用の 1 割が自己負担となります。 ※ 介護保険等優先
タクシー料金・ 自動車燃料費助成	身体障害者手帳 1・2 級、療育手帳 A 判定、精神障害者保健福祉手帳 1 級 (以下「受給資格者」とする) の方を対象に、タクシー (リフトタクシー可) の運賃 (500 円・月 3 回分×12 か月) か自動車燃料費 (レギュラーまたは軽油・月 10ℓ分×12 か月) を助成します。(施設入所等は対象外となる場合があります。) ただし、自動車燃料費申請のできる方は次のいずれかに該当する方 ① 受給資格者のうち、自動車を自己所有し、自ら運転する方 ② 受給資格者のために使用される自動車を所有し、受給資格者を日常的に介護する親族 (営業車は除く。レンタカー不可。) ※ タクシー料金と自動車燃料費の助成を重複して受給することはできません。 ※ 年度途中での申請の場合、翌年 3 月までの残りの月分を交付 ※ 前年度からの更新手続は不要。新年度の助成券は 3 月下旬に自宅へ送付
身体障害者 自動車運転免許 取得費助成	身体障害者手帳所持者で、免許取得後 6 か月以内に申請した方に限り、免許取得費の一部を助成します。 助成額 取得に要した経費の 3 分の 2 (限度額 100,000 円) ※ 対象者などに要件があるため、免許取得前にご相談ください。
身体障害者 自動車改造費助成	身体障害者手帳所持者で、自動車を自己所有し、自ら運転するために自動車を改造する必要がある方 (免許証に改造条件の付された方) に改造費の一部を助成します。 助成額 改造に要した経費 (限度額 100,000 円) ※ 所得制限あり ※ 対象者などに要件があるため、改造する前にご相談ください。
自立支援医療 (精神通院) の給付	精神的な疾病で通院している方の通院にかかる医療費を一部助成します。 ※ 所得制限により対象外となる場合あり
自立支援医療 (更生医療) の給付	身体障害者手帳所持者で 18 歳以上の方の身体機能の回復を図るために必要となる治療にかかる医療費を一部助成します。 ※ 所得制限により対象外となる場合あり
自立支援医療 (育成医療) の給付	身体に障害のある 18 歳未満の児童が生活の能力を得るために必要な医療にかかる費用を一部助成します。 ※ 所得制限により対象外となる場合あり
高速道路の割引	身体障害者手帳 (1 種・2 種)、療育手帳 (1 種) をお持ちの方が申請されると、通常料金の 5 割引きが適用されます。 ※ 旅客鉄道株式会社運賃減額の種別が、2 種の方は、本人運転のみ適用されます。 ☎ 有料道路 ETC 割引登録係 ☎ 045・477・1233
NHK 受信料の減免	【半額免除】 視覚障害者、聴覚障害者または重度の障害者 (身体障害者手帳 1・2 級、療育手帳 A 判定、精神障害者保健福祉手帳 1 級) の方が、世帯主の場合。 【全額免除】 ※ 所得制限 身体障害者手帳、療育手帳、精神障害者保健福祉手帳の交付を受けている方が世帯員であり、世帯全員が市民税が非課税である世帯の場合。 ☎ NHK ナビダイヤル ☎ 0570・077・077

※ 必要書類は申請者の状況で異なります。また、利用・購入前に申請手続きが必要です

名称	概要等	連絡先
 障害者のための国際シンボルマーク	障害者が利用できる建物、施設であることを明確に表すための世界共通のシンボルマークです。駐車場などでこのマークを見かけた場合には、障害者の利用への配慮について、ご理解、ご協力をお願いします。このマークは「すべての障害者を対象」としたものです。特に車椅子を利用する障害者を限定し、使用されるものではありません。	(公財)日本障害者リハビリテーション協会 ☎03・5273・0601 FAX 03・5273・1523
 身体障害者標識	肢体不自由であることを理由に、免許に条件を付されている方が運転する車に表示するマークで、表示については努力義務です。危険防止のためやむを得ない場合を除き、このマークを付けた車に幅寄せや割り込みを行った運転者は、道路交通法の規定により罰せられます。	警察庁交通局 交通企画課 ☎03・3581・0141(代)
 聴覚障害者標識	聴覚障害であることを理由に、免許に条件を付されている方が運転する車に表示するマークで、表示については義務となっています。危険防止のためやむを得ない場合を除き、このマークを付けた車に幅寄せや割り込みを行った運転者は、道路交通法の規定により罰せられます。	警察庁交通局 交通企画課 ☎03・3581・0141(代)
 盲人のための国際シンボルマーク	世界盲人連合で1984年に制定された盲人のための世界共通のマークです。視覚障害者の安全やバリアフリーに考慮された建物、設備、機器などに付けられています。信号機や国際点字郵便物・書籍などで身近に見かけるマークです。このマークを見かけた場合には、視覚障害者の利用への配慮について、ご理解、ご協力をお願いします。	(福)日本盲人福祉委員会 ☎03・5291・7885
 耳マーク	聞こえが不自由なことを表す、国内で使用されているマークです。聴覚障害者は見た目には分からないために、誤解されたり、不利益をこうむったり、社会生活上で不安が少なくありません。このマークを提示された場合は、相手が「聞こえない」ことを理解し、コミュニケーションの方法への配慮についてご協力をお願いします。	(一社)全日本難聴者・中途失聴者団体連合会 ☎03・3225・5600 FAX 03・3354・0046
 ほじょ犬マーク	身体障害者補助犬法の啓発のためのマークです。身体障害者補助犬とは、盲導犬、介助犬、聴導犬のことを言います。「身体障害者補助犬法」において公共の施設や交通機関はもちろん、スーパー、ホテル、レストランなどの民間施設は、身体障害のある人が身体障害者補助犬を同伴するのを受け入れる義務があります。補助犬を同伴することのみをもってサービスの提供を拒むことは障害者差別に当たります。補助犬はペットではありません。社会のマナーも訓練され、衛生面でも管理されています。補助犬を同伴していても使用者への援助が必要な場合があります。使用者が困っているときは、積極的にお声をかけをお願いします。	厚生労働省社会・援護局 障害保健福祉部企画課 自立支援振興室 ☎03・5253・1111(代) FAX 03・3503・1237
 オストメイト/ オストメイト用設備マーク	人工肛門・人工膀胱を造設している人（オストメイト）のための設備があることを表しています。オストメイト対応のトイレの入口・案内誘導プレートに表示されています。このマークを見かけた場合には、そのトイレがオストメイトに配慮されたトイレであることについて、ご理解、ご協力をお願いします。	(公財)交通エコロジー・モビリティ財団 ☎03・3221・6673 FAX 03・3221・6674
 ハート・プラスマーク	「身体内部に障害がある人」を表しています。身体内部（心臓、呼吸機能、じん臓、膀胱・直腸、小腸、免疫機能、かん臓）に障害がある方は外見からは分かりにくいので、さまざまな誤解を受けることがあります。内部障害の方の中には、電車などの優先席に座りたい、障害者用駐車スペースに停めたい、といったことを希望していることがあります。このマークを着用されている方を見かけた場合には、内部障害への配慮についてご理解、ご協力をお願いします。	NPO法人 ハート・プラスの会 ☎080・4824・9928
 障害者雇用支援マーク	公益財団法人ソーシャルサービス協会が障害者の在宅障害者就労支援並びに障害者就労支援を認めた企業、団体に対して付与する認証マークです。障害者の社会参加を理念に、障害者雇用を促進している企業や障害者雇用を促進したいという思いを持っている企業は少なくありません。そういった企業を、障害者で就労を希望する方にわかりやすく発信し、障害者の就労環境をより整備するため作られました。障害者雇用支援マークが企業側と障害者の橋渡しになるよう、ご協力のほどよろしくお願い致します。	(公財)ソーシャルサービス協会 ITセンター ☎052・218・2154 FAX 052・218・2155
 「白杖SOSシグナル」 普及啓発シンボルマーク	白杖を頭上50cm程度に掲げてSOSのシグナルを示している視覚に障害のある人を見かけたら、進んで声をかけて支援しようという「白杖SOSシグナル」運動の普及啓発シンボルマークです。白杖によるSOSのシグナルを見かけたら、進んで声をかけ、困っていることなどを聞き、サポートをしてください。駅のホームや路上などで視覚に障害のある人が危険に遭遇しそうな場合は、白杖によりSOSのシグナルを示していなくても、声をかけてサポートをしてください。	岐阜市福祉部福祉事務所 障がい福祉課 ☎058・214・2138 FAX 058・265・7613
 SOS 社会福祉法人日本盲人会連合 推奨マーク		
 ヘルプマーク	義足や人工関節を使用している方、内部障害や難病の方、または妊娠初期の方など、外見から分からなくても援助や配慮を必要としている方々が、周囲の方に配慮を必要としていることを知らせることができるマークです（JIS規格）。ヘルプマークを身に付けた方を見かけた場合は、電車・バス内で席をゆずる、困っているようであれば声をかけるなど、思いやりのある行動をお願いします。	東京都保健福祉局 障害者施策推進部 計画課社会参加推進担当 ☎03・5320・4147(代)

スポーツ

スポーツ大会・教室

市体育館 ☎ 48・0500
 申し込みは市体育館窓口へ
 (午前9時～午後8時)

市民体育大会(陸上競技)

日程 5月26日(日)
 予備日 6月2日(日)
 場所 市民公園 陸上競技場
 対象 市内在住・在勤・在学の方(小学4年生以上)
 参加費 一般1種目400円、
 リレー1組800円
 小学生1種目100円、
 リレー1組200円
 申込期間 4月12日(金)～5月7日(火)

瀬戸地方 春季ソフトバレーボール大会

日程 5月11日(土)
 場所 市体育館第3競技場
 対象 市内在住・在勤・在学および近郊の方
 参加費 1チーム2,000円
 申込期間 4月3日(水)～17日(水)

クラブ職場対抗団体テニス大会

日程 5月12日(日)
 予備日 5月25日(土)
 場所 市民公園A・Bコート
 対象 市内在住・在勤の方
 定員 男子16チーム(先着順)
 女子12チーム(先着順)
 参加費 男子1チーム3,000円
 女子1チーム2,000円
 申込期間 4月3日(水)～5月8日(水)

市民体育大会(ビーチボール)

日程 6月2日(日)

場所 市体育館 第1競技場
 対象 市内在住・在勤・在学の方(16歳以上)
 参加費 1チーム1,000円
 申込期間 4月2日(火)～15日(月)

こども空手教室

日時 6月4日～25日
 (全4回・火曜)
 午後4時30分～5時15分
 場所 市民公園 武道館
 対象 4歳～中学3年生
 定員 20人(先着順)
 受講料 1,800円(スポーツ安全保険料を含む)
 申込期間 4月22日(月)～5月23日(木)

A.幼児体力づくり教室(年少クラス)

日時 毎週水曜
 午後3時10分～3時50分
 対象 満4歳
 定員 20人

B.幼児体力づくり教室(年中・年長クラス)

日時 毎週水曜
 午後4時～4時50分
 対象 満5歳・満6歳
 定員 30人

A・B共通事項

開始日 5月8日～(全10回)
 受講料 5,400円(スポーツ保険料含む)
 申込期間 4月8日(月)～20日(土)
 受講料支払期間 4月24日(水)～5月6日(月・祝)
 ※申込多数の場合は抽選。なお、定員に空きがある場合は、随時お申

込みを受付けます。
<http://www.hamada-sports.com/seto/>

トレーニングジムで健康づくりをしませんか

市体育館 ☎ 48・0500
 パルティセとフィットネスジム
 ☎ 97・1164

市体育館トレーニングルームとパルティセとフィットネスジムでは、トレーナーが常駐し、器具の取扱説明やトレーニングの指導を行っています。日々の健康づくりにぜひご利用ください。

体育館トレーニングルーム

利用時間 午前9時～午後9時
 利用料金 1回100円
 休館日 5月21日(火)、年末年始
 駐車料金 無料

パルティセとフィットネスジム

利用時間 午前9時～午後9時30分
 利用料金 1回200円
 休館日 年末年始
 駐車料金 100円/60分(最初の60分は無料)

※トレーニングができる服装、室内専用シューズ、タオルをご用意ください。
 ※初めて利用される方は、器具の説明を受けてください。
 ※中学生以下の方は利用できません。



＜名鉄瀬戸線＞尾張瀬戸駅すぐ
弁護士 柴田幸正
 (愛知県弁護士会)

交通事故 契約トラブル 不動産問題
 遺産相続 労働問題 債務整理 その他全般

2019年3月20日
 移転しました



柴田幸正法律事務所

TEL 056 1-89-7771
 瀬戸市陶原町4丁目31番地の8

せとジュニアスポーツ団体 応援補助金

☎ スポーツ課(市体育館)
☎ 48・0589

スポーツで頑張る子どもたちの競技力向上と、その未来を応援するための補助制度です。

対象 市内に活動の拠点を置き、小中学生の指導と育成を目的に運営している市民スポーツ活動団体で、所属する小・中学生が10人以上の団体(法人、または収益事業として活動している団体・部活などは除く)。

対象となる事業

①競技力向上のための活動(競技力向上事業)

子どもたちの競技力向上を目的とした事業をご提案ください。ご提案の事業費に対して支援します。

事業例

- 指導者の講習会などへの派遣
- 強化合宿
- 全国レベルのチームを誘致しての

交流大会開催事業

- 競技力向上のための備品購入(団体が所有すること)
- ※備品購入に限り、過去の申請を含め1回限り など

補助金額 上限40万円(補助率4/5)

申込期間 4月19日(金)～6月21日(金)

補助金の決定方法 7月に提案事業を審査し、8月に交付団体と交付額を決定します。

その他 1団体1申請まで。複数事業を合算して申請することができます。

②上位大会への派遣に伴う交通費(上位大会派遣事業)

市以上の区域を代表して出場する上位大会への派遣に伴う交通費(レンタカー代、バス借り上げ代など)を支援します。

補助金額 上限10万円(補助率4/5)

申込期間 随時

補助金の決定方法 派遣計画書を審査のうえ、交付額を決定します。

その他 同一団体で複数回申請で

きますが、同一年度内に上限額を超えることはできません。

申請書配布場所 市体育館(スポーツ課)

※市ホームページ「まちの情報」→「スポーツ」→「補助金」からもダウンロードできます。

申込方法 申請書に必要事項を記入し、関係書類を添付して市体育館窓口でお申し込みください。

説明会を開催

日時 4月15日(月)
午後7時～

場所 市体育館2階第1会議室

募集

瀬戸市環境衛生審議会 市民公募委員募集

☎ 環境課 ☎ 88・2675

ごみを出さない循環型のまちを目指して、ごみ減量や資源化などについて一緒に考えていただける方を

募集します。公平な立場で意見を述べ、前向きに議論できる方をお待ちしています。

環境衛生審議会の概要

所掌事務 市の一般廃棄物の処理および清掃業務に関する重要事項の調査審議

任期 2019年5月～2020年3月31日(再任の場合あり。)

報酬 審議会に出席時に、市の規定により支給

委員構成 学識経験者、自治会役員、各種団体役員及び市民公募委員など10名以内

募集人数 若干名

対象 次の条件をすべて満たす方

- ①市内在住・在学・在勤で、平成31年4月1日現在の年齢が18歳以上の方
- ②国・県・市議会議員、市職員でない方
- ③年間3回程度の会議に出席できる方
- ④本市の他の附属機関などの委員になっていないこと

申込方法 申込書を窓口へお持ちいただくか、郵送・FAX・Eメールでご提出ください。

申込書配布場所 環境課(市役所2階)※郵送・FAX・Eメールでもお送りできます。)

締切 4月19日(金)必着

※5月上旬までに選考結果を通知します。

イベント

おもちゃ病院・おもちゃのリサイクル市

☎ 資源リサイクルセンター
☎ 21・3196(休館日:月曜、祝日の場合は翌日以降の平日)

日時 4月14日(日)
午前10時～午後3時
場所 資源リサイクルセンター

内容

●おもちゃの修理、おもちゃのリサイクル(おもちゃ病院ご利用のお子さんに限り1人1品無料でお持ち帰りできます。)

●おもちゃのかえっこ(お持ち帰りのみのご利用はできません。)

参加費 無料

※部品代が必要となる場合があります。

※ご家庭で不要になったおもちゃを持ち込んでください。必要な方へお譲りします。(壊れていないもの。随時受け付けています。)



第70回全国植樹祭 あいち2019 「木製地球儀市町村リレー」

☎ 建設課 ☎ 88・2726

愛知県では尾張旭市と名古屋市守山区に広がる愛知県森林公園をメイン会場に、「木に託すもり・まち・人のあす・未来」を大会テーマとする「第70回全国植樹祭」を6月2日(日)に開催します。この全国植樹祭の記念事業として、全国植樹祭のシンボルである「木製地球儀」を、展示します。

展示場所 市役所1階玄関ロビー
展示期間 4月8日(月)～10日(水)

木製地球儀の市町村リレー

木製地球儀の展示に伴い、長久手市より引き継ぎのセレモニーを行います。

日時 4月8日(月)
午前10時
場所 市役所1階玄関ロビー



瀬戸市防災講演会

☎ 消防課 ☎ 85・0495

近年、日本の各地ではさまざまな災害が発生しています。「自分たちのまちで災害が起きたら」を考え、そのための準備と災害時の行動計画となる地区防災計画を作るための参考として、講演会を開催します。ぜひお越しください。

日時 5月7日(火)
午後7時30分～9時

場所 文化センター文化ホール
内容 「みんなで考える地区防災計画」

対象 どなたでも参加可

参加費 無料

定員 800人程度

その他 文化ホール出入口にて、防災展示を行います。来場者全員に防災グッズをプレゼントします。

※事前申込不要



お知らせ

マイナンバーの休日窓口

☎ 市民課 ☎ 88・2881

日時 4月28日(日)
午前8時30分～午後0時30分

場所 市民課(市役所1階)

内容

- 個人番号カード・番号通知カードの受け取り
- 個人番号カードオンライン申請のお手伝い(市民課の端末を使用しています。その際、写真撮影も一緒に行います。)

※必要書類などについては、事前にお問い合わせください。

春雨墓苑墓地使用者募集

☎ 生活安全課 ☎ 88・2660

募集区画・使用料

種別(面積)	区画数	墓地の使用料	
		永代使用料	環境整備料(年間)
新規募集墓地 3.00㎡	563区画	480,000円	1,160円
空き墓地 (返還墓地等) 3.62㎡	11区画	579,000円	1,400円

※募集区画数は販売状況により変わります。上記は3月1日現在数。
※環境整備料には、消費税を含みます(平成31年4月1日時点の税率は8%です)。

場所 川合町54-4

対象 本市に住所を有している方
※お骨がない方でもお申し込みが可能です。くわしくはパンフレットをご覧ください。

パンフレット・申込書配布場所 生活安全課(市役所2階)、支所、市民サービスセンター(パンフレットのみ)

配布開始日 4月8日(月)
申込方法 申込書と必要書類を生活安全課窓口にご提出ください

申込期間 4月15日(月)～2020年3月25日(水)
午前8時30分～午後5時(閉庁日を除く)

墓地区画決定方法	新規墓地	70ブロック若番から先着順 ※墓地区画番号の指定はできません
	空き墓地	先着順 ※墓地区画番号を指定してください

入居者募集中 すぐにご入居を希望される場合は優先入居が可能となる場合がございますので、ご相談ください。[広告]



サービス付き高齢者向け住宅
メルヴェイユ瀬戸
ご夫婦で同室入居ができます。



地域密着型小規模特別養護老人ホーム
ラッシュレ樹の里
居宅介護支援事業所 樹の里



特別養護老人ホーム 樹の里
老人短期入所事業 樹の里
グループホーム 樹の里
デイサービスセンター 樹の里



企業主導型保育事業すくすくキッズ
各事業所の詳細はホームページへ!
<http://www.kinosato-seto.com>

社会福祉法人 樹の里 紺屋田町93番106(瀬戸自動車学校北) ☎(0561)89-7211

「緑の募金」にご協力を

問 建設課(瀬戸市緑の募金委員会事務局)
☎ 88・2726

4月1日から5月31日までの間「緑の募金運動」が県下一斉に実施されます。この募金は、環境緑化と森林の整備などを推進するために使われます。市では、昨年度2,037,839円の募金をいただき、そのうち1,324,000円が(公社)愛知県緑化推進委員会から交付され、市内の公共施設や小中学校にツバキなど合わせて114本を植樹するとともに、ハンギングバスケット講習会を実施しました。今年度も募金箱を設置し、小・中学校、職場、自治会を通じて募金運動を行いますので、皆様のご協力をよろしく願います。

募金箱設置場所 市役所(1階)、支所、市民サービスセンター

改元とともに 元号表記について

問 行政課 ☎ 88・2525

5月1日から新元号となることに伴い、各種システムを改修し、外部機関との連携などの動作確認を行う必要があります。

混乱を避けるため、4月末までに市が発行する文書中、5月1日以降の日付については、元号を「平成」と表記しています。ご理解くださいますようお願いいたします。

休日・夜間に戸籍の届出をされる方へ

問 市民課 ☎ 88・2592

休日や夜間でも市役所庁舎1階西口の当直窓口で戸籍の届書をお預かりしています。

窓口では、届出の種類により運転免許証などで本人確認をしています。届書の記載に不備があったり必

要な書類などがなかった場合には、希望日での受理ができなかったり再度ご来庁いただく場合があります。届出の種類や国籍などにより、手続き方法や必要な書類が異なりますので、届書と添付書類をお持ちの上、なるべく平日の開庁時間に市民課戸籍届出窓口へ記載内容などの審査にお越しいただき、不備が無い事前に確認していただくようお願いいたします。

届出人本人が記入した届書と添付書類を、代理の方がお持ちいただいた場合も確認をしています。

証明書コンビニ交付の一時停止

問 市民課 ☎ 88・2881

システムメンテナンスのため下記の日時に各種証明書などのコンビニ交付の利用ができなくなります。ご理解・ご協力をお願いします。

日時 4月15日(月)午前6時30分～16日(火)午後11時

水道満期メーターの取替作業

問 水道課 ☎ 85・1297

使用有効期限が満了する水道メーターを新しいものに取替えるため、該当世帯に事前にお知らせのうえ、受託業者が取替えにお伺いします。

作業期間 4月1日(月)～30日(火)

水道の中止・開始のお申し込みはお早めに

問 水道課 ☎ 85・1177

4月27日(土)～5月6日(月・祝)については、水道の中止および開始に関する業務を行いません。水道の中止または開始のお申し込みをされる場合は、お早めに手続きをお願いいたします。

申込方法 窓口(市役所6階)・電話・FAXからお申込みください。

※市ホームページ「Webサービスを探す」→「水道開閉栓の受付」からもお申し込みできます。

FAX 87・3361(水道開閉栓受付専用)

※連休中に水道の開始をご希望の場合は、4月24日(水)(市ホームページからのお申し込みは4月22日(月))までに手続きが必要となります。ご注意ください。

第3日曜に保険料の納付相談窓口を開設

問 国保年金課 ☎ 88・2641

国民健康保険料・後期高齢者医療保険料の納付相談窓口を毎月第3日曜に開設しています。

保険料の納付にお困りの方はご利用ください。

9月までの日程
4月21日、5月19日、6月16日、7月21日、8月18日、9月15日
開設時間 午前9時～午後4時(正午～午後1時を除く)

場所 国保年金課(市役所1階)
※休日のため、北庁舎西側の通用窓口をご利用ください。

生けがき設置に補助金を支給

問 建設課 ☎ 88・2726

災害時におけるブロック塀の倒壊による被害の防止や緑化推進を目的として、住宅や事業所、工場などで生けがきを設置される方に補助金を交付します。ぜひご利用ください。

補助要件
●植栽後の高さが地盤面から90cm以上
●公道又は隣地境界線に面し、その延長が2m以上
●植栽間隔は50cm以下

補助限度額 設置延長20メートルまでで、60,000円(新規設置の場合)または120,000円(既存ブロック塀等取壊し後の場合)
※ブロック塀等撤去費補助金利用の場合を除く
※事前に申請が必要です。
くわしくは市ホームページ「くらしの情報」→「住まい・生活・交通」→「緑化の補助」をご覧ください。

都市緑化推進事業補助金

問 建設課 ☎ 88・2726

建物の屋上、壁面、空地などを利用した民有地緑化を支援します。愛知県が行う「あいち森と緑づくり税」

を財源にした「あいち森と緑づくり都市緑化推進事業」に基づくもので、緑化経費の一部に対し補助金を交付します。今年度から事業規模が緩和されました。

補助対象事業

- 屋上緑化、壁面緑化、空地緑化、駐車場緑化(緑化対象面積の合計が50㎡以上)
- 生けがき緑化(生けがきの延長が15m以上)

補助要件 公開性があるなど、優良な緑化事業と認められるもの
補助金額 植栽、植栽基盤、灌水設備などに要する費用の2分の1の額(限度額500万円)
※事前に申請が必要です。
くわしくは市ホームページ「くらし

の情報」→「住まい・生活・交通」→「緑化の補助」
をご覧ください。

水道水質検査計画を策定しました

問 浄水場管理事務所 ☎ 41・2250

この計画は水道法で策定することが義務づけられており、水質検査の適正化や透明化を図り、安全で良質な水道水を供給するため、水質検査項目などを定めたものです。

市ホームページ「くらしの情報」→「水道・下水道」→「水道」→「水道水質検査計画」に掲載しておりますのでご覧ください。

後期高齢者医療制度 協定保養所の利用助成が受けられます

問 愛知県後期高齢者医療広域連合 ☎052・955・1205

場所	協定保養所名	電話番号	場所	協定保養所名	電話番号
江南市	すいとぴあ江南	☎0587・53・5555 (予約専用番号)	東浦町	あいち健康の森 プラザホテル	☎0562・82・0211
豊田市	豊田市 百年草	☎0565・62・0100	田原市	シーサイド伊良湖	☎0531・35・1151
桑名市	名古屋市休養温泉 ホーム松ヶ島	☎0594・42・3330	蒲郡市	サンヒルズ三河湾	☎0533・68・4696

対象 後期高齢者医療制度被保険者
利用方法 ①宿泊したい協定保養所に電話します。
②予約の際に「愛知県後期高齢者医療制度」の「被保険者」であることを伝えます。
③宿泊当日、保養所の窓口で「愛知県後期高齢者医療制度」の保険証を提示します。
初めての宿泊の場合:利用カードの交付を受けます。
2回目以降の宿泊の場合:利用カードを提示してください。
④精算時に、利用料金から1,000円割引されます。
(4月1日から翌年3月31日までの期間に、最大4泊まで利用できます。)

※くわしくは、愛知県後期高齢者医療広域連合ホームページをご覧ください。 <http://www.aichi-kouiki.jp>

固定資産縦覧帳簿の縦覧

問 税務課家屋償却係 ☎88・2575 税務課土地係 ☎88・2576

固定資産税の納税義務者は、市内に所有する土地・家屋の評価額を市内の他の土地・家屋の評価額と比較できます。

縦覧日時 4月1日(月)～5月10日(金)(土・日曜、祝日を除きます。)午前8時30分～午後5時15分
縦覧場所 税務課4番窓口(市役所3階)
縦覧できる帳簿 (1)土地価格等縦覧帳簿 記載事項:土地の所在、地番、地目、地積、価格(評価額)
(2)家屋価格等縦覧帳簿 記載事項:家屋の所在、家屋番号、種類、構造、床面積、価格(評価額)

※本人所有の固定資産以外の評価内容は、プライバシー保護の観点からくわしい説明はできませんので、ご了承ください。

縦覧できる方 土地・家屋の固定資産税の納税義務者またはその代理人
土地の納税義務者は土地の、家屋の納税義務者は家屋の、両資産の納税義務者は土地・家屋両方の縦覧帳簿の縦覧ができます。納税義務者の本人確認のため、身分証明書(運転免許証、パスポートなど)をお持ちください。また、代理人が縦覧される場合は、委任状(納税義務者本人の記名・押印があるもの)と代理人自身の身分証明書が必要です(法人の場合は、委任状に代表者印を押印してください)。

(要予約)の相談は、事前に電話予約をお願いします。
★正午～午後1時は昼休みです

相談種類	相談日	時間	相談場所	問い合わせ先
消費生活相談 (多重債務相談も含む)	毎週 月・火・木・金曜 (29日・30日を除く)	★午前10時～午後4時	市役所(2階生活安全課)で当日受付	
消費生活法律相談 (事前に消費生活相談が必要)	3日(水)	午後1時～4時	市役所(2階消費生活センター)	生活安全課 ☎88・2660
行政相談	5日(金)・19日(金)	午後1時～4時	市役所(1階案内)で当日受付	社会福祉課 ☎88・2610
人権相談(予約優先)	10日(水)	★午前10時～午後3時		愛知県司法書士会 ☎052・683・6683
登記相談 (相続・遺言・贈与・売買・法人)	11日(木)	午前9時～正午		愛知県行政書士会東名支部 ☎090・6574・3634 (相馬)
遺言・相続の困りごと相談	なし※次回は5月です	午前9時～正午		愛知県宅地建物取引業協会東尾張支部 ☎52・6977
不動産相談	18日(木)	午前9時～正午	子育て総合支援センター ☎88・2636	
せとつ子すくすく相談 (子育て相談)※事前予約可	毎週 月～金曜 (29日・30日を除く)	午前8時30分～午後5時15分	市役所(2階こども未来課)	こども未来課 ☎88・2631
ひとり親家庭相談(要予約)	毎週 月・火・金曜(29日・30日を除く)	午前10時～午後4時	春日井若者サポートステーション ☎0568・37・1583	
若者自立就労相談(要予約)	24日(水)	午後1時～4時	家庭児童相談室 ☎82・1990	
家庭児童相談	毎週 月～金曜 7日(日)・20日(土) (29日・30日を除く)	午前9時～午後6時	女性相談受付 ☎97・1333	
女性悩みごと相談(要予約)	5日(金)・12日(金)・19日(金)・16日(火)・23日(火)	★午前10時～午後3時	外国人相談窓口 ☎83・7719	
外国人相談(スペイン語)	2日(火)・16日(火) 9日(火)・23日(火)	★午前10時～午後5時 ★午前10時～午後5時		
外国人相談(ポルトガル語)	17日(水) 3日(水)	★午前10時～午後5時	市民活動センター ☎97・1161	
NPO相談	毎週 月～土曜	午前9時～午後5時	やすらぎ会館 ☎84・2011	
心配ごと相談(面接相談)	毎週 木曜(祝日を除く)	午後1時～4時		
法律相談 予約は相談日2週間前の午前8時30分から先着順です	4日(木)・18日(木) 11日(木)・25日(木)	午後1時～3時30分 午前9時～11時30分		
ボランティア相談	毎週 月～金曜 (29日・30日を除く)	午前8時30分～午後5時15分	尾張東部成年後見センター ☎75・5008	
内職相談	毎週 月曜(29日を除く)	★午前10時～午後3時		
成年後見巡回相談(要予約)	2日(火)	午後1時30分～4時15分	適応指導教室オアシス21 ☎84・5005	
小中学生の不登校などの相談	毎週 月～金曜 (29日・30日を除く)	午前9時～午後5時	教育相談室サン・テレフォン ☎84・8740	
学校生活など教育全般相談	毎週 月～金曜 (29日・30日を除く)	午前9時～午後5時	高齢者福祉課 ☎88・2626	
認知症相談(家族会)	12日(金)	午後1時30分～3時30分	産業支援センターせと ☎97・1191	
新事業展開・販路開拓相談 技術相談 IT・知財相談 経営相談・海外展開・創業相談(要予約)	毎週 月～金曜 (22日・29日・30日を除く)	★午前10時～午後4時	デジタルリサーチパークセンター ☎87・3100	
ITスキルアップ相談(要予約)	5日(金)	★午前9時～午後5時		
企業向けIT相談(要予約)	17日(水)	★午前9時～午後5時		

平成31年度 高齢者の肺炎球菌予防接種

健康課(やすらぎ会館4階) ☎85・5511

接種時に接種券(はがき)が必要となるため、下記対象者①の方には、3月末ごろはがきを郵送します。
対象 接種日時点で市内に住居登録があり、過去5年以内に肺炎球菌予防接種を受けていない方で、下記①～④のいずれかに該当する方
①今年度65・70・75・80・85・90・95・100歳以上になる方
②接種日に60～65歳未満の方で、心臓、じん臓および呼吸器の機能に障害1級程度またはヒト免疫不全ウイルスにより免疫の機能に日常生活がほとんど不可能な程度の障害を有する方
③①を除き、今年度70歳以上になる方(昭和25年4月1日以前の生まれの方)

④接種日に60～64歳および66～69歳で、基礎疾患などがあり医師が必要と認めた方
※②③④の方で接種を希望される場合は、事前に健康課までお問い合わせください。

すでに助成を受けたことがある方は対象外です(助成が受けられるのは生涯に一度のみ)。

接種期間 4月1日(月)～2020年3月31日(火)

※期間内に接種を終了してください。

自己負担金 2,500円

※生活保護世帯・中国残留邦人等支援給付世帯の方は、事前申請した場合に限り接種費用が免除になります。
※くわしくは接種券(はがき)または市ホームページをご覧ください。

実施医療機関

瀬戸市		
医療機関名	電話番号	場所
あおばクリニック	83・0022	西山町
青山クリニック	82・1141	效範町
青山病院	82・1118	南山町
あざいクリニック	84・3115	東権現町
あざい病院	84・3111	矢形町
浅野整形外科医院	84・3000	幡野町
浅野内科	85・0600	上之山町
有竹眼科	84・1121	菱野台
イトウ内科小児科	21・8400	平町
井上病院	83・3131	川北町
打田内科クリニック	48・7771	中水野町
おいわけクリニック	82・4088	西追分町
おおたけニコニコクリニック	86・0086	西寺山町
大橋医院	82・2052	北脇町
おおわき内科クリニック	85・3331	水南町
おわり瀬戸ひびの内科クリニック	82・0222	西本町
加藤(正仁)医院	41・0172	品野町
クリニックベル	83・2828	北浦町
高阪内科	21・5011	南仲之切町
ごとう内科クリニック	84・3355	八幡台
坂田内科	87・0169	西本町
佐々木外科	84・7211	菱野台
さとう内科クリニック	76・5871	西本地町
しなのクリニック	41・3101	品野町
鈴木耳鼻咽喉科	83・8866	菱野台
せとぐち心療内科クリニック	89・4800	福元町
せとぐち内科	21・6170	瀬戸口町
瀬戸みどりのまち病院	84・3113	緑町
たかはしクリニック	87・1123	西十三塚町
中央病院	82・1200	陶原町
とりいクリニック	89・5111	石田町
長江内科小児科医院	82・6235	前田町
野田内科小児科医院	21・3800	菱野台
藤本クリニック	87・3888	窯神町
ませき医院	83・9911	勿田町
三浦内科クリニック	48・6101	みずの坂
みずの坂こどもクリニック	48・8400	みずの坂
小田妻町	48・2231	小田妻町
やまうち内科	21・1166	東横山町
山手クリニック	88・0080	山手町
横山クリニック	85・1212	東長根町

尾張旭市

医療機関名	電話番号	場所
浅野産婦人科	53・7500	城前町
あさひ内科	52・3221	北本地ヶ原町
あらかわ医院	53・9666	大久手町
飯田クリニック	53・1711	東栄町
いなぎクリニック	53・7277	根の鼻町
犬飼クリニック	53・7070	北原山町
印場クリニック	55・6880	印場元町
うりすクリニック	51・1021	三郷町
大岩医院	53・2806	三郷町
尾張旭クリニック	52・7111	東大道町
可知整形外科	53・2547	南原山町
加藤内科クリニック	53・8500	三郷町
かなもり小児科	54・7252	旭前町
河合クリニック	52・2221	茨川町
くすのき内科	55・6607	旭前町
こいで耳鼻咽喉科	53・3711	三郷町
佐伯小児科医院	53・2550	西大道町
庄南内科	052・769・1230	庄南町
城山クリニック	51・1170	平子町
しんたに医院	55・3577	上の山町
森林公園通クリニック	55・5130	柏井町
せとかいどう花井クリニック	52・8715	印場元町
つばい整形外科・内科	55・7911	南栄町
なかじまクリニック	52・6777	北山町
にったクリニック	55・5550	瀬戸川町
はせがわ内科クリニック	55・3001	大久手町
畑中内科医院	052・773・7205	大塚町
ひでき・ゆかりクリニック	51・1650	南本地ヶ原町
日比野外科	54・8666	東栄町
ベル整形外科クリニック	55・5880	城前町
星合クリニック	51・0700	新居町
本地ヶ原クリニック	52・2121	南栄町
松井ハートクリニック	55・5150	狩宿町
松尾医院	052・771・8017	庄南町
緑ヶ丘ファミリークリニック	54・2706	緑町
三宅医院	55・0887	新居町
宮本整形外科クリニック	51・1121	西の野町
やすい医院	52・9555	白鳳町
わか内科クリニック	55・5222	茨川町

※平成31年3月1日現在のもの。
予告なく変更する場合があります。

弁護士法人 心 所属弁護士 40名以上!!

交通事故・後遺障害・過払い金・借金
相続・遺言・離婚・企業法務・労働・刑事(他)

交通事故・後遺障害 損害賠償額 適正等級
過払い金 遺言書
無料診断サービス 無料診断サービス 無料診断サービス

相談料 0円 (交通手段費・検定料等 別途) 夜間・土日祝相談可(要予約) 広告
0120-41-2403 (平日 9時～22時 受付 土日祝 9時～18時 受付)

名古屋駅法律事務所 豊田駅法律事務所 名古屋みなと法律事務所
名古屋駅徒歩2分

こんにちは赤ちゃん訪問

☎健康課(やすらぎ会館4階) ☎85・5511



お子さんが健やかに成長され、健康で安心して子育てができるように全戸訪問を実施しています。

内容 ①看護師による赤ちゃんの体重測定や、育児・健康相談。

②主任児童委員または民生委員・児童委員による、地域の子育て情報の提供。

対象 2～4か月ごろの赤ちゃん

実施日 ご都合のよい日時に訪問します。事前に看護師から電話をしますので希望日をお知らせください。

赤ちゃんサロン

☎健康課(やすらぎ会館4階) ☎85・5511



同じ月齢の子を持つママ同士で話したい、赤ちゃん連れで出かけたいという方、赤ちゃん・保護者さん同士の自由な交流の場を利用してみませんか。

日時 4月16日(火)午後2時～3時30分

場所 やすらぎ会館5階

対象 市内在住の0～7か月の赤ちゃんと保護者

内容 参加者同士のふれあい・交流、身体計測、育児相談

スタッフ 保健師または看護師

※事前申込不要。

麻しん風しん混合(MR)予防接種【第2期】のお知らせ

☎健康課(やすらぎ会館4階) ☎85・5511 FAX 85・5120

今回の予防接種は、第1期(1歳～2歳未満)とあわせて、計2回接種することで確実に免疫をつけることを目的としています。体調の良い時に早めに予防接種を受けましょう。

対象 平成25年4月2日～平成26年4月1日生まれの方

持ち物 母子健康手帳、予診票

実施期間 4月1日(月)～2020年3月31日(火)

実施場所 瀬戸市・尾張旭市の実施医療機関

※市のホームページまたは各予防接種の案内の裏面でご確認ください。

※事前に医療機関への予約が必要です。

「けし」についてのお願い

☎瀬戸保健所 ☎82・2197

皆さんの周りに生えている「けし」の仲間には、麻薬の原料となるため法律で栽培が禁止されているものがあります。禁止されているけしは4月上～中旬ごろからつぼみが出始め、5月ごろに白、赤、紫色などの花が咲きます。これらは、葉のつけ根が茎を抱きこんでいるのが特徴です。

皆さんのお宅の庭だけでなく、道路端や空き地でけしを見つけた場合は、抜き取らずに瀬戸保健所までご連絡ください。



妊産婦・乳児健康診査受診票

☎健康課(やすらぎ会館4階) ☎85・5511

母子健康手帳には、産婦健康診査受診票1枚(産後8週以内に使用)と乳児健康診査受診票2枚がついています。この受診票により健診費用を助成しています。受診の際は、医療機関にお問い合わせの上、使用してください。

乳児健康診査受診票

使用時期 1回目:生後1か月ごろ

2回目:生後10か月ごろ

使用期限 1歳の誕生日の前日

産婦健康診査受診票

使用時期 産後1か月ごろ

使用期限 産後8週以内

健診内容 一般診察、尿検査(蛋白及び糖)、血圧測定、

産後の健康状態(子宮復古・悪露)、メンタルチェック



●愛知県外の医療機関および助産所で受診される方は別途申請が必要です。(産後健康診査は医療機関のみ受診可)

●紛失、転入の方は再発行、差し替えができますのでご連絡ください。

こころの健康相談

☎瀬戸地域産業保健センター(瀬戸旭医師会館内) ☎84・1139

「仕事のことを考えると夜眠れない」「部下への接し方が分からない」「体の調子がすぐれない」ことはありませんか。一度、お気軽にお電話ください。相談内容などの個人情報は秘密を厳守します。

日時 4月19日(金)午後2時～4時

場所 瀬戸旭医師会館相談室(西長根町10)

対象 産業医のいない事業所の事業主・労働者

専門医 精神科医師

費用 無料

申込方法 電話でお申し込みください。

助産師・保健師による不育・不妊症治療支援のための相談窓口

☎健康課(やすらぎ会館4階) ☎85・5511

不育・不妊症について、助産師・保健師による健康相談を行います。

日時 4月10日(水)午前10時～11時30分

場所 やすらぎ会館4階

定員 3組(先着順)

申込方法 電話でお申し込みください。

締切 4月9日(火)

不育症治療費の助成

☎健康課(やすらぎ会館4階) ☎85・5511

不育症治療に要する費用の一部を助成しています。

対象 申請日に以下の条件を満たす方

法律上の夫婦であって、一般社団法人日本生殖医学会が認定した生殖医療専門医が所属する指定医療機関によって不育症と診断され、その治療や検査を受けた方

①夫婦いずれも(特別な理由がある場合はいずれか)が、瀬戸市内に住所を有していること。

②健康保険の被保険者または被扶養者である方

③市税を滞納していない方

④市国民健康保険料を滞納していない方

助成要件 夫および妻の前年所得の合計額が730万円未満であること

助成対象 指定医療機関で受けた、保険適用・保険適用外の不育症の治療及び検査

用外の不育症の治療及び検査

助成内容 1組の夫婦に対して1年間15万円まで(千円未満切捨て)

締切 3月から2020年2月までの診療分は、2020年3月13日(金)が締め切りです。

(転出予定がある方は転出の前に、2019年度対象分の診療がすでに終わっている場合は、速やかに申請してください。)

その他 申請には領収書が必要です。

※申請書などは、市ホームページからダウンロードできます。

くわしくは「くらしの情報」→「健康・福祉・医療」→「医療助成」をご覧ください。

一般不妊治療費等の助成について

☎健康課(やすらぎ会館4階) ☎85・5511

一般不妊治療などに要する費用の一部を助成しています。(特定不妊治療除く)

対象 申請日において以下の条件を満たす方

①法律上の夫婦であって、国内の産科、婦人科または産婦人科あるいは泌尿器科において不妊症と診断され、その治療を受けた方

②夫婦の一方または両方が瀬戸市内に住所を有している方

③健康保険の被保険者または被扶養者である方

④市税を滞納していない方

⑤市国民健康保険料を滞納していない方

助成要件 夫および妻の前年所得の合計額が730万円未満であること

助成内容

①助成額は、1組の夫婦に対して1年度毎に、治療費の本人負担額の2分の1以内の額で5万円まで(千円未満切捨て)

②助成期間は治療開始から連続した2年間(24か月)

締切 2020年2月までの診療分は、2020年3月13日(金)が締め切りです。

※年度末は大変混み合います。転出予定がある方は、2019年度対象分の診療がすでに終わっている場合は、転出される前に、速やかに申請してください。

その他 申請時には領収書が必要です。

※申請書などは、市ホームページからダウンロードできます。

くわしくは「くらしの情報」→「健康・福祉・医療」→「医療助成」をご覧ください。



休日急病診療予定表

案内電話

☎82・0022

▼歯科当直医は変更されることがありますので、必ず上記「案内電話」でご確認ください。

4月	内科・小児科	歯科
7(日)	瀬戸旭休日急病診療所	たかね歯科クリニック
14(日)		新瀬戸歯科医院

内科・小児科 受付時間:午前8時45分～11時30分
午後1時45分～4時30分
診療時間:午前9時～正午、午後2時～5時

歯科 診療時間:午前9時～正午

▶内科・小児科は「瀬戸旭休日急病診療所」で行います。
住所:西長根町7(瀬戸旭医師会館敷地内)
・保険証(各種医療費受給者証を含む)をお持ちください。
・症状が比較的軽い方の応急的な診療を行う施設です。

- ▶診療時間帯以外の急病の場合、可能な方はかかりつけの医師(ご自分の主治医)にご相談ください。
- ▶かかりつけの医師が不在のときは、救急医療情報センター(☎82・1133)へお問い合わせください。
- ▶公立陶生病院は救命救急センターとして、重篤な救急患者を24時間体制で受け入れる3次救急を主体に対応します。

ごみ収集予定日 (4月1日～)

	びん・缶・ペットボトル	紙類・古布	燃えるごみ
道 泉	2日 火	9日 火	月・木
深 川	10日 水	3日 水	月・木
古 瀬 戸	3日 水	10日 水	火・金
東 明	12日 金	5日 金	月・木
祖 母 懐	10日 水	3日 水	月・木
陶 原 ※	10日 水	3日 水	月・木
原 山 町	11日 木	4日 木	火・金
長 根	3日 水	10日 水	火・金
效 範 北 ※	1日・15日 月	8日 月	水・土
效 範 南 ※	2日 火	9日 火	水・土
水 南	12日 金	5日 金	水・土
水 野	9日 火	2日 火	月・木
品 野 1 ※	4日 木	11日 木	火・金
品 野 2 ※	11日 木	4日 木	火・金
山 口	4日 木	11日 木	火・金
菱 野・本 地	8日 月	1日・15日 月	火・金
新 郷	11日 木	4日 木	火・金
西 陵	9日 火	2日 火	月・木
原 山 台	5日 金	12日 金	月・木
萩 山 台	5日 金	12日 金	月・木
八 幡 台	5日 金	12日 金	月・木

燃えないごみ・粗大ごみ

予約制の戸別収集(予約時に収集日を決める方式)です。電話かインターネットで予約をしてください。

電話予約: **0561・84・5371**
月～金曜:午前9時～午後5時 ※祝日も可

インターネット予約(携帯電話も可)
<http://www.setogomi.com/>

燃えないごみ **氏名・収集日を書いた紙を貼ってください**

粗大ごみ **氏名・収集日を書いた処理券を貼ってください**

注意 収集日の午前8時30分までに、予約時に指定した場所へ出してください

FAXは聴覚などに障害のある方専用の予約方法です。収集日などのお知らせは後日になります。

FAX予約: **0561・82・8751**

- ◆陶 原※…原山町を除く
- ◆效 範 北 ※…名鉄瀬戸線の北側
- ◆效 範 南 ※…名鉄瀬戸線の南側
- ◆品 野 1 ※…品野町1丁目～6丁目、窯町
- ◆品 野 2 ※…品野町7丁目～8丁目、中品野町、上品野町、白岩町、片草町、落合町、広之田町、北丘町、八床町、井山町、鳥原町、岩屋町、上半田川町、下半田川町、定光寺町

平成31年 火災発生・救急車出動件数 平成31年3月1日現在

火災発生	救急車出動
10件 (前年同月比±0件)	984件 (前年同月比-35件)

せとまちテレビ グリーンシティケーブルテレビご加入の方
デジタル放送 地上D121ch 放送 1日6回

市ホームページからもご覧いただけます。

せとまちテレビ 検索

せとまちラジオ

ラジオサンキューFM84.5 せとまちラジオ 検索

スマートフォン用アプリケーション **「せとまちナビ」**

iPhoneをご利用の方 Download on the App Store

Androidをご利用の方 ANDROID APP ON Google play

「せとまちナビ」インスタグラム

個人情報の利用目的 広報せとで募集するものは、それぞれ必要な範囲内で個人の情報を収集、利用します。収集した個人情報は、その他の目的で無断利用することはいたしません。

この広報紙は、植物油インキを使用しています。

[編集・発行] 瀬戸市役所 シティプロモーション課 〒489-8701 瀬戸市追分町64番地の1
Eメール: koho@city.seto.lg.jp http://www.city.seto.aichi.jp
TEL: 0561・82・7111(代表) FAX: 0561・88・2533

