

No.1353

6/15

2018

June

住みたいまち

誇れるまち

新しいせと

広報 せと

P12・13 議会だより



掛川小学校 ドロリンピック

瀬戸市の財政状況をお知らせします

平成29年度の予算執行状況(平成30年3月31日現在) 問 財政課 ☎ 88・2524

市では年2回財政状況を公表しています。

市の財政を正しく理解していただくため、収入・支出の状況や市の財産、借入金現在の高などをお知らせしています。今回は、平成30年3月31日現在の予算執行状況をお知らせします。

平成29年度決算額は、平成30年4月1日から5月31日までの2か月間で出納を整理したうえで確定しますので、今回の予算執行状況とは異なります。

決算額は、市ホームページ「市政情報」→「財政」→「決算」や広報せとでお知らせする予定です。

一般会計

各項目単位未満を四捨五入して表示しているため、合計などが一致しない場合があります。

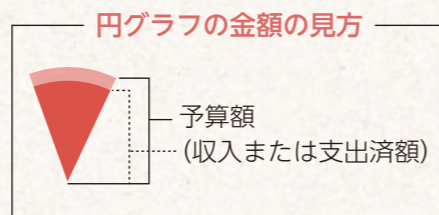

歳入 予算総額 366億8,830万8千円 収入済額 351億967万4千円

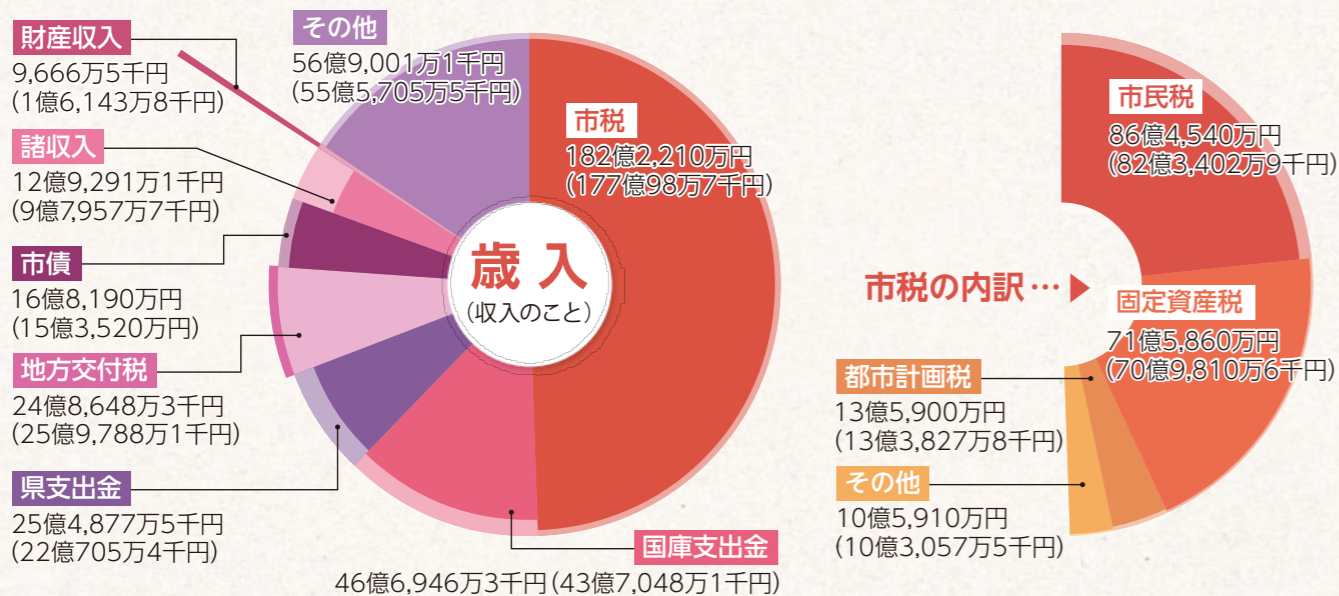

歳出 予算総額 366億8,830万8千円 支出済額 289億9,486万1千円

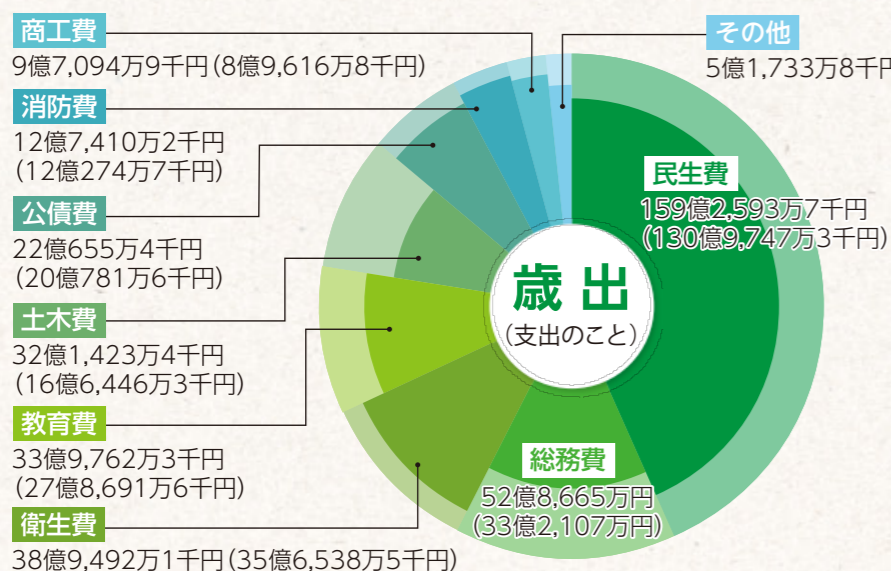

平成28年度普通会計決算における市民一人あたりの市債残高

瀬戸市	17万5千円
全国市町村	43万3千円
県内市町村	34万4千円
県内の市平均	22万1千円

瀬戸市は、県内の37市(名古屋市を除く)のなかでは少ない方から13番目です。

特別会計

会計名	予算額	収入済額	支出済額
国民健康保険事業	148億1,234万7千円	117億7,440万2千円	127億2,973万9千円
下水道事業	33億6,095万2千円	14億4,207万3千円	19億9,500万5千円
春雨墓苑事業	2,970万4千円	2,746万円	2,906万3千円
介護保険事業	98億7,885万4千円	81億1,138万8千円	85億12万4千円
後期高齢者医療	18億2,053万円	14億3,473万2千円	15億7,604万6千円

企業会計

水道事業の収益的収支

収入	予算額	27億3,640万3千円
収入	収入済額	27億5,965万9千円
支出	予算額	23億8,766万2千円
支出	支出済額	23億3,818万5千円

水道事業の資本的収支

収入	予算額	5億5,345万6千円
収入	収入済額	4億9,733万4千円
支出	予算額	11億9,551万円
支出	支出済額	8億3,924万3千円

市有財産

基金 総現在高 83億8,562万1千円

内 訳	
財政調整基金	36億696万7千円
減債基金	4,602万2千円
公共施設等整備基金	30億6,267万8千円
産業資源採掘跡地等開発整備基金	2億9,537万2千円
美術品等取得基金	1,378万5千円
福祉基金	9,839万円
緑化推進基金	1,338万5千円
国民健康保険事業基金	8億5,802万7千円
下水道事業基金	1億1,505万1千円
介護保険給付準備基金	2億7,594万3千円

市債

総現在高 335億8,918万7千円

一般会計債	223億1,942万7千円
特別会計債	98億2,069万6千円
企業会計債	14億4,906万4千円



財政メモ

一般会計と特別会計

一般会計は、広く一般に市の通常業務を行うための経費を計上したものです。それに対して、特別会計は、一般会計とは財布を分けて、収支を管理しているものです。たとえば、国民健康保険などは、保険料の収入を保険事業の支出にあてることで一元管理し、一般会計とは分けて処理しています。※何を特別会計として処理をするかは、法律で定められているもの以外は市町村ごとに異なります。

会計年度

会計年度は、毎年4月1日に始まり翌年3月31日に終わるものと定められています。「平成29年度」は、平成29年4月1日から平成30年3月31日までの期間をいいます。

基金

目的の決まっている「貯金」のようなものです。家計でいえば、「家を購入する資金」「子どもの教育費」など目的ごとに貯金をしているのと同じことです。ただし、財政調整基金だけは、家計でいう「赤字の補てん」や「不測の事態に備えたお金」と同じように、特定の目的を持っていません。

用語の説明

- 歳入**
 - 地方交付税/市が一定水準の行政サービスを提供できるようにするため、国から交付されるお金です。
 - 市債/市の借入金です。
 - 国庫・県支出金/市の事業に対して国・県から一定の割合で支出されるお金です。たとえば、道路の建設など国・県が奨励する事業に一定額の補助金を受けています。
- 歳出**
 - 民生費/社会福祉、高齢者福祉、福祉医療、児童福祉、生活保護などに支出したお金です。
 - 衛生費/健康推進、ごみ収集などに支出したお金です。
 - 公債費/市債(借入金)の返済にあてるお金です。
- 企業会計**
 - 収益的収支/水道料金収入や浄水費、維持管理費用など、日々の営業活動に必要な収支です。
 - 資本的収支/施設整備を行う際の工事費や補助金収入、整備資金の借入・返済など、資産形成に必要な収支です。

「市長へのメッセージ」にご意見ありがとうございました

☎ シティプロモーション課 ☎ 88・2528

昨年度より第6次瀬戸市総合計画がスタートし、将来像「住みたいまち 誇れるまち 新しいせと」の実現に向け、さまざまな取り組みを行っています。

市民の皆さんとともに魅力あるまちづくりを実現していくため、「市長メッセージ」として、皆さんの声をお聴かせください。ご意見ご提案をお待ちしています。

【平成29年度「市長へのメッセージ」の集計結果】

平成29年4月から平成30年3月末までに、404件の意見をいただきました。

内訳としては、道路や交通など市民の皆さんの生活環境整備、市役所業務に対するご意見・ご要望が多くを占めています。

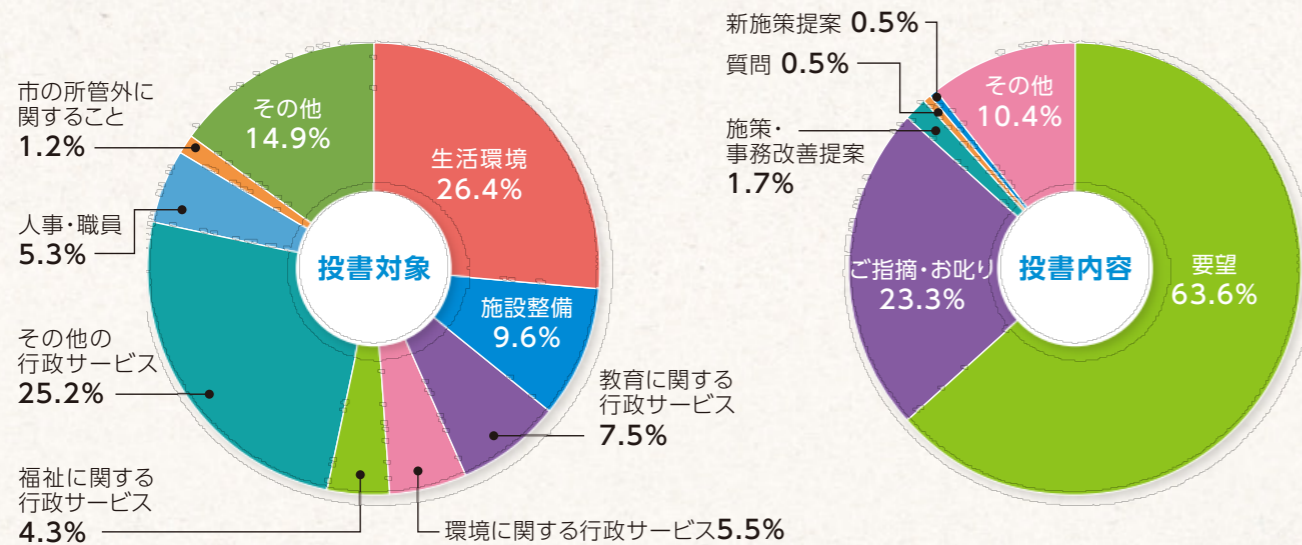

【いただいたご意見を一部ご紹介します】

- **現在、1歳児を保育園に預けて働いている妊婦です。育児休業取得後、退所しなくてもすむようにしてほしいです。**
➔ 平成30年4月からは、2歳児以上の児童が引き続き入所できるようになりました。(今までは3歳児以上の児童)
- **市役所庁内を歩くのもままならないので、杖を設置していただけるとありがたいです。**
➔ 平成29年9月から南庁舎南玄関案内に杖を設置しましたので、ご利用ください。なお、あわせてベビーカーも設置しましたので、ご利用ください。
- **広報せとの広告欄をカラーにしてはどうでしょうか？明るいイメージになると思います。**
➔ 平成29年11月1日号から2色刷りになりました。



【皆さんの意見をお聞かせください】

「市長へのメッセージ」は、市役所1階に設置しています。また、郵送・市ホームページ「市長の部屋」→「市長へのメッセージ」からも受け付けていますので、お気軽に投書してください。郵送の場合は、用紙(指定はありません)に住所・氏名・ご意見を記入し、下記の宛先に送付してください。(郵送料は、ご負担ください。)
〒489-8701 (住所不要) シティプロモーション課「市長へのメッセージ」宛て

DRPC キッズプログラミング(スクラッチ編)

☎ デジタルリサーチパークセンター ☎ 87・3100 (休館日:月曜、祝日の場合は翌日)

2020年から小学校の教育課程において必修化が予定されているプログラミングを体験する講座を開催します。MITメディア・ラボのライフロング・キンダー・グループによって開発された学習用プログラミングソフト「スクラッチ」を使い、計算クイズゲームをしながらプログラミングの基礎を学びます。

日時 7月1日・8日(全2回・日曜)
午前10時～正午
定員 20人(申込多数の場合は抽選)
申込方法 電話・ホームページからお申し込みください。
<http://www.drp.jp/techkids/>
場所 デジタルリサーチパークセンター
対象 小学4～6年生
参加費 無料
持ち物 筆記用具
締切 6月24日(日)



6月23日～29日は男女共同参画週間です ☎ まちづくり協働課 ☎ 88・2801

性別に関わりなく、だれもが自分らしくいきいきと活躍できる「男女共同参画社会」を実現するためには、皆さん一人ひとりの取り組みが必要です。瀬戸市では、女性の活躍をさまざまな面からサポートしています。

平成30年度 男女共同参画週間キャッチフレーズ
「走り出せ、性別のハードルを越えて、今」

子どもの未来応援

集まれ、サイエンスガール!

女性の職域拡大にむけ、未来の理系女子たちのサイエンス・ワークショップを開催します。

Dr.ナッカーのクリスタル実験ラボ

日時 8月7日(火) 午後1時30分～3時30分

場所 パルティせと4階 第2学習室

内容 テーマは結晶(クリスタル)★キラキラきれいな結晶で科学実験しよう!作った教材は持ち帰りできます。

対象 小学4年生～中学生の女子

参加費 無料



定員 20人(申込多数の場合は抽選)

申込方法 はがき・FAX・Eメール・市ホームページ「お知らせ」から①氏名(ふりがな)②学年③郵便番号・住所④電話番号⑤Eメールアドレス(携帯不可、ある方のみ)を記入し、お申し込みください。

FAX 88・2803

Eメール machidukuri@city.seto.lg.jp

送付先 〒489-8701(住所不要)まちづくり協働課「サイエンスガール」係

締切 7月6日(金)必着

再就職の相談窓口

ママ・ジョブ・あいちの出張相談

女性の再就職に対する不安や悩みごとなどを専門のカウンセラーが相談に応じます。

日時 7月7日(土) 午前10時～午後3時 **場所** パルティせと5階アリーナ「ままのわフェスタ」内

参加費 無料

悩み事の窓口

女性の悩みごと相談

〈相談曜日が変わりました。〉

家庭内のいざこざ、夫やパートナーからの暴力(DV)、夫婦間の問題など、女性が抱えるさまざまな問題を豊かな経験と知識を持った女性相談員がお受けします。

相談は、予約優先となります。まずは、お電話ください。

専用電話 ☎ 97・1333

日時 第1・2・3金曜、第3・4火曜

午前10時～午後3時

※祝日、年末年始を除く。

相談日は変更になる場合があります。

相談日は変更になる場合があります。

相談無料
秘密厳守
匿名相談可





地域課題の解決や市民生活の向上を図るため平成29年度からスマートフォン用アプリ「せとまちナビ」の運用を開始し、それを支えるICT基盤として瀬戸市フリーWi-Fiの整備を進めています。

民間事業者様にもご協力をいただき、平成30年5月末現在、公共施設をはじめ市内57か所で利用できるようになりました。

お店や事業所などでWi-Fi環境の整備を検討中または瀬戸市フリーWi-Fiへの加入に興味のある事業者様はお気軽にお問い合わせください。

公共施設サービス提供場所(各施設の一部エリア) SSID: Seto_City_Free_Wi-Fi

- 瀬戸市役所 ・パルティセと ・図書館 ・文化センター ・美術館 ・体育館 ・やすらぎ会館 ・デジタルリサーチパークセンター
 - せとっ子ファミリー交流館 ・支所 ・瀬戸蔵 ・瀬戸蔵ミュージアム ・無風庵 ・瀬戸染付工芸館 ・新世紀工芸館
 - ノベルティ・子ども創造館 ・窯垣の小径資料館 ・道の駅瀬戸しなの
- その他、サービス提供場所など、くわしくはホームページをご覧ください。

瀬戸市フリーWi-Fi 検索 せとまちナビ 検索

せと健康マイレージ事業が始まりました!

～健康づくりに取り組んで、健康とお得をGETしよう♪～

健康課 ☎85・5511

誰でも楽しみながら、気軽に健康づくりにチャレンジすることができるよう、愛知県と瀬戸市が協働で応援する取り組みが今年度も始まりました。この機会に、自分の生活習慣を見直し、健康マイレージに挑戦してみませんか。

期間 平成31年1月31日(木)まで
※チャレンジシートの提出は平成31年2月28日(木)必着
対象 市内在住・在勤・在学で年少以上の方

参加方法

① チャレンジシートを入手する

配布場所 健康課(やすらぎ会館4階)、市政情報コーナー(市役所1階)、支所、瀬戸蔵、パルティセと、市体育館、公民館、地域交流センター、下記協賛店(*を除く)
※市ホームページ「くらしの情報」→「健康・福祉・医療」→「健康づくり」からもダウンロードできます。

② 健康マイレージのポイントをためる

「毎日ポイント」と「参加ポイント」の、合計で30ポイント以上目指しましょう!

③ チャレンジシートを提出する

提出先 健康課(やすらぎ会館4階)
※郵送・FAXでも提出できます。

FAX 85・5120

送付先 〒489-0919 川端町1-31
健康課「せと健康マイレージ」係

協賛店

大垣共立銀行瀬戸支店、カフェ・デル・ドゥオーモ、gallery&café「かわらばん家」、JAあいち尾東瀬戸支店、スポーツクラブアクトス、瀬戸旭医師会*、瀬戸蔵セラミックプラザ、瀬戸蔵ミュージアム、瀬戸信用金庫本店、東名ブレース(株)*、ソフトバンク*、道の駅瀬戸しなの、和洋食器「さかえ」など
(敬称略、五十音順)

チャレンジシートを提出すると...

- 特典1** 愛知県が発行するあいち健康づくり応援カード～MyCa～(通称:まいか)がもれなくもらえます。(提示すると、県内協力店で各種優待がうけられます。)
 - 特典2** チャレンジシート提出者、先着100人にすてきな粗品をプレゼント
 - 特典3** チャレンジシート提出者の中から抽選で賞品をプレゼント
- ※賞品は下記の団体様から提供いただいています。



学びキャンパスセと

「夏休み 小学生宿題チャレンジ講座!」 こども受講生募集

学びキャンパスセと
事務局
☎78・1417

夏休みの宿題を、先生のアドバイスを受けながら、いつもとは違う仕上がりにはしてみませんか? 学びキャンパスセとの講師たちが応援します。

今年は特別講座として、「ロボットプログラミング講座」と「折り紙ヒコーキ教室」を開催します。

	日時	講座名	講師	対象/定員	場所	持ち物
A	7月25日(水) 午前9時30分～ 11時30分	宿題の絵を 完成させよう♪	江川敦志 さん	小学3～6年生 24人	パルティセと 第2学習室	課題、絵の用具、画用紙、 筆記用具 ※汚れても良い服装
B	7月25日(水) 午後1時30分～ 4時30分	ロボットで学ぼう! ★プログラミング講座★	㈱アドヴィツ クス	小学5～6年生 20人	パルティセと アリーナ	筆記用具
C	7月26日(木) 午前9時30分～ 11時30分	宿題の習字を 完成させよう♪	箕浦寛子 さん	小学3～6年生 24人	パルティセと 第2学習室	課題、書道用具、半紙、 ぞうきん、新聞紙(2日分) ※汚れても良い服装
D	7月28日(土) 午前10時～ 11時30分	折り紙ヒコーキ教室 ★滞空時間・距離に挑戦★	日本航空㈱ 認定 指導員	小学1・2年生/15人 3・4年生/15人 5・6年生/15人	パルティセと アリーナ	筆記用具、 30cmものさし

※都合により内容が変更になる場合があります。 ※AとCは同時に申し込みできません。どちらか一方を選択してください。

受講料 無料

申込方法 往復はがき(1枚に1講座1人)に①講座名②郵便番号③住所④氏名(ふりがな)⑤性別⑥学年⑦電話番号(緊急連絡先)⑧保護者名(続柄)を記入し、お申し込みください。

送付先 〒489-0044 栄町45 パルティセと3階 学びキャンパスセと「夏休み小学生宿題チャレンジ講座」係
締切 7月6日(金) 必着

その他 申込多数の場合は抽選。結果は返信はがきでお知らせします。

申し込みが5人に満たない講座は中止する場合があります。

※くわしくはチラシ・ホームページをご覧ください。

学びキャンパスセと 検索



まちかどスナッフ。

5/24(木) ドロリンピックで泥まみれ!

掛川小学校の学校田で代かきをかねたドロリンピックが開催され、全校児童が泥の中で障害物リレーや綱引きなどを競い合いました。子どもたちは大きなしぶきをあげながら走ったり、田んぼに飛び込んだりと、泥だらけになりながら競技を楽しんでいました。

また、29日(火)には田植えが行われ、講師の方や地域の方の指導のもと、もち米の苗を植えました。子どもたちは、おいしいお米が育つように願いながら、丁寧に苗を植えていきました。





愛・地球博開催継承事業

ロボ太郎先生と 瀬戸蔵ロボットアカデミー

夏休みロボットワークショップ

問 瀬戸市まるっとミュージアム・観光協会 ☎85・2730

講師 AIT鉄人ロボット **ロボ太郎先生**・愛知工業大学の学生のみなさん
場所 **瀬戸蔵**

事前
申込

作品は
お持ち帰り
できます。

1 創造と想像を広げるコース ぶるぶるロボットを作ろう

8月4日土 **A**午前10時～午後0時30分
B午後2時～4時30分

対象:5歳～小学2年生
※就学前のお子さんは、保護者同伴

参加費 500円
定員 各回20人

モーターを使ってぶるぶる動くオリジナルロボット作り



ぶるぶるうごくよ!

3 本格的に学ぶコース 自由に動かせる 工作ロボットを作ろう

8月24日金 午前10時～午後5時

対象:小学4年生～中学生

参加費 3,500円 定員 20人

パソコンを使わずカムを使い、プログラムの原理がわかる工作型ロボット作り

※お昼休憩あり。必ず昼食をご持参ください。



5 本格的に学ぶコース 操作するロボットを作ろう

8月26日日 午前10時～午後6時

対象:小学4年生～中学生

参加費 5,200円 定員 20人

水圧式ロボットアーム製作セットを使って、本格的なロボット作り

※お昼休憩あり。必ず昼食をご持参ください。



2 メカを学ぶコース 泳ぐロボットを作ろう

8月5日日 **A**午前10時～正午
B午後1時30分～3時30分

対象:小学3～6年生

参加費 1,800円
定員 各回20人

ギヤボックスを組み立てて尾ヒレを上下に動かして泳ぐイルカ作り



4 メカを学ぶコース 操作するロボットを作ろう

8月25日土 **A**午前10時～午後0時30分
B午後2時～4時30分

対象:小学3～6年生

参加費 3,000円
定員 各回20人

ギヤボックスを組み立てて、自由にコントロールできるロボット作り



申込方法

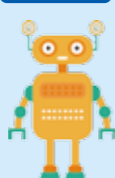

はがき、瀬戸市まるっとミュージアム・観光協会ホームページから、参加者の①郵便番号・住所②氏名(ふりがな)③性別④年齢(学年)⑤電話番号⑥希望コース(希望の場合は、あわせて希望の時間(A/B)も)を記入し、お申し込みください。
※各コース定員を超えた場合は抽選

希望するコースが複数ある場合は、第1～第3希望まで記入してください。第1希望に外れた場合、第2、第3希望のコースに空きがある場合のみ、再度抽選を行います。

送付先

〒489-0813 蔵所町1-1
瀬戸市まるっとミュージアム・観光協会「瀬戸蔵ロボットアカデミー」係

瀬戸市 まるっと 検索



締切

7月13日金 必着

抽選結果は、7月25日(水)までにご連絡します。

瀬戸蔵ロボットアカデミー 今後のスケジュール

冬休みロボットワークショップツアー
12月22日(土)・23日(日)

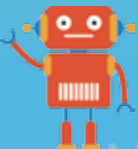

問 瀬戸まちづくり(株) ☎97・1600

「子ども合宿」参加者大募集!

— 瀬戸げんき商店街まちゼミ×金城学院大学 —

夏休みに、市内の商店街で学んで遊べる「子ども合宿」を開催します。「ミニ講座」では商店街の店主さんからプロのワザを学ぶことができます。また、学んだ知識を生かし、食事自分たちで作ってみよう!

日程 8月2日(木)～3日(金) 1泊2日

場所 Cafe&Guesthouseもやいや(銀座通り商店街)

対象 市内在住の小学4～6年生

定員 10人程度(申込多数の場合は抽選)

参加費 5,000円(宿泊費・食事代・保険代含む)

申込方法 ホームページから申込票をダウンロードし、FAX・Eメールでお申し込みください。

<http://www.setomachi.com/seto-machizemi.html>

FAX 97・1601 Eメール info@setomachi.com

締切 6月30日(土)

7月に銀座通り商店街に
飲食・体験・ゲストハウスの機能を
持った店舗がオープンします!



芸術文化

文化の祭典「洋楽I」

問 (公財)瀬戸市文化振興財団 ☎84・1093

美しいハーモニーの合唱、懐かしい音色のハーモニカ演奏や、重厚な吹奏楽、室内楽などをお楽しみください。

日時/6月24日(日) 午後1時～(開場:午後0時30分)

場所/文化センター文化ホール

入場料/無料



第3回 瀬戸・藤四郎トリエンナーレ —瀬戸の原土を活かして—の作品募集

問 文化課 ☎84・1093

瀬戸・藤四郎トリエンナーレとは市内の陶土採掘場で、「自ら土を採集し」「自ら採集した土で粘土をつくり」「自らその粘土で制作する」世界でも類がない公募展です。

作品規定/・出品作品には主催者が指定した日時・場所で採集した原土以外は使用できません。

・出品作品は1人1点です。組作品も可です。

・出品作品は幅1m×奥行1m×高さ1m以内とします。組作品の場合は、全体でこのサイズ以内に収めてください。

・出品作品は運搬および室内での展示に支障のない重量・形態のものに限ります。

応募資格/どなたでも応募可。(ただし原土採集、作品搬入、作品搬出が可能な方に限ります。)

出品料/無料

審査方法/審査員による審査(非公開)を行い、入賞・入選作品を決定します。審査の結果は、出品者全員に文書で通知します。

賞/グランプリ(藤四郎賞)1点 100万円 審査員特別賞4点 10万円

※グランプリ作品は、市美術館に寄贈していただきます。

※グランプリ受賞者の個人の展示会を、平成32年春に市美術館主催で開催します。

応募要項配布場所/文化センター、市政情報コーナー(市役所1階)、支所、市民サービスセンター、図書館、瀬戸蔵

※ホームページからもダウンロードできます。<http://www.seto-cul.jp/>

応募方法/応募票に必要事項を記入し、窓口・郵送でお申し込みください。(7月10日(火)を除く)

送付先/〒489-0884 西茨町113-3 文化センター内「瀬戸・藤四郎トリエンナーレ事務局」

締切/7月31日(火)必着 ※注意事項やスケジュールなど、くわしくは応募要項またはホームページをご覧ください。

文化センターは、保守点検のため6月12日(火)、7月10日(火)を臨時休館します。文化センター ☎84・1811

瀬戸蔵は、保守点検のため6月25日(月)を全館休館(駐車場は利用可)します。瀬戸蔵 ☎97・1555

1日お仕事体験 ～コンサートスタッフはどんなヒト?～

問 (公財)瀬戸市文化振興財団 ☎84・1811

華やかなコンサートを支えるコンサートスタッフ。そのお仕事を実際に体験してみませんか。舞台・照明・音響設備などの設置や操作、終了後の撤収作業までをプロのスタッフとともに体験していただきます。



また、コンサートスタッフの仕事内容や就職する方法などのご質問にもお答えします。

日時/7月28日(土) 午前10時～正午 場所/文化センター文化ホール
対象/中学生以上 参加費/無料 定員/15人(先着順)
申込方法/6月23日(土)午前10時から電話でお申し込みください。

2018文化体験講座参加者募集

問 (公財)瀬戸市文化振興財団 ☎84・1093

夏休み期間中に、文化協会会員が講師を務める講座を開講します。

場所/文化センター文化交流館 ほか

対象/小学生～高校生の初心者の方で、原則として全日程参加可能な方 参加料/無料

応募方法/はがきに①希望講座②住所③参加者氏名④電話番号⑤学校名⑥年齢・学年を記入し、お申し込みください。

※ホームページからもお申し込みできます。<http://www.seto-cul.jp/>

送付先/〒489-0884 西茨町113-3 (公財)瀬戸市文化振興財団

締切/6月30日(土)必着

講座内容および日時

講座名	日程	時間	講師	定員	対象
1 さあ!きみもマジシャンだ!	7/23(月)・24(火)・31(火)・8/1(水)	10:00～11:30	スーパーグレートマジシャンズ会員	15人	小学1年生～高校3年生
2 絶対弾ける津軽三味線	7/23(月)・8/6(月)・13(月)・27(月)	10:00～11:30	津軽三味線夢絃塾 塾長 柴田佐夜子	10人	小学1年生～中学3年生
3 箏をひいてみよう	7/23(月)・8/1(水)・8(水)・16(木)・27(月)	10:00～11:30	生田流箏曲坂本玉宏会 大師範 相良玉水	10人	小学4年生～中学3年生
4 楽しく囲碁入門 (8/20のみ14:00～15:30)	7/23(月)・8/6(月)・13(月)・20(月)・27(月)	10:00～11:30	瀬戸市囲碁連盟 副会長 大西治 他	35人	小学1年生～中学3年生
5 ヴィオラを弾いてみましょう!	7/24(火)・8/7(火)・21(火)・28(火)	10:00～11:30	波多野耕文堂音楽教室 講師 高橋智恵子	10人	小学1年生～高校3年生
6 百人一首で楽しく遊ぼう	7/24(火)・8/1(水)・7(火)・21(火)	14:00～15:30	文芸部会員	20人	小学1年生～中学3年生
7 裏千家 子供茶道教室	7/27(金)・8/3(金)・10(金)・17(金)	14:00～15:30	裏千家 準教授 中澤宗鶴	10人	小学2年生～中学3年生
8 楽しくフラダンスを体験しよう	7/27(金)・8/3(金)・10(金)・17(金)	14:00～15:30	フィオ カマレイ カアピキ 代表 伊藤真理	20人	小学1年生～高校3年生
9 おどってみましょう!日本のおどり	7/29(日)・8/5(日)・12(日)・19(日)	10:00～11:30	日本舞踊紫泉流 家元 紫泉紫水	20人	5歳～中学3年生
10 やさしい箏はじめ	8/1(水)・2(木)・3(金)・4(土)	10:00～11:30	創和会 会主 加藤創子	10人	小学1年生～中学3年生
11 香りと押し花	8/1(水)・2(木)・8(水)・9(木)	14:00～15:30	加藤弘子押し花教室 加藤弘子	10人	小学3年生～中学3年生
12 楽しくお茶を!	8/1(水)・8(水)・16(木)・30(木)	10:00～11:30	表千家 茶友会会員	10人	小学2年生～中学3年生
13 楽しい水彩画	8/2(木)・6(月)・9(木)・13(月)	14:00～15:30	加藤英水彩画教室 彩生の会 石原弘勝 他	20人	小学1～6年生
14 大書に挑戦	8/2(木)・9(木)・16(木)	10:00～11:30	(公財)独立書人団 中島龍溪、書道部会員	30人	小学1年生～高校3年生
15 楽しく箏をひきましょう	8/2(木)・9(木)・16(木)・30(木)	10:00～11:30	加藤泰子箏三絃教室 宮城会大師範 柘植洋子 他	10人	小学1年生～中学3年生
16 あなたもロゴ 画像制作	8/3(金)・10(金)・17(金)	10:00～11:30	日展会員 彫刻家 亀谷政代司	10人	小学3年生～中学3年生
17 楽しく漢字を学ぼう	8/3(金)・10(金)・17(金)	10:00～11:30	日本文字文化機構会員 伊藤一子、土屋美幸	20人	小学1～4年生
18 土にふれて器を創ろう!	8/6(月)・10(金)・13(月)・17(金)	10:00～11:30	日本工芸会正会員 加藤唐三郎	10人	小学1年生～中学3年生
19 子供太鼓教室	8/6(月)・9(木)・10(金)・30(木)・31(金)	10:00～11:30	瀬戸子供太鼓こまいぬ座 講師 石川一成	30人	年長児～小学6年生



登録団体の皆さん、どしどし情報をお寄せください!

問 市民活動センター ☎97・1161 FAX 97・1171
Eメール seto-npo@ma.gctv.ne.jp
ホームページ <http://www.gc-net.jp/seto-npo/>

第31回定期演奏会

問 瀬戸市民オーケストラ ☎54・7998(中西)

日時:6月17日(日)
午後2時～(開場:午後1時30分)
場所:文化センター文化ホール
入場料:1,000円(全席自由・当日券有)
※高校生以下、65歳以上無料
チケット取扱場所:文化センター・愛知県芸術文化センタープレイガイド

スタ活Café

～中学生のお子様の不登校に悩むお母さんのためのフリースペース～

問 NPO法人こころとまなびどっとこむ ☎052・452・1136

日時:6月23日、7月7日・21日(土)午後1時～4時
場所:NPO法人こころとまなびどっとこむ (名古屋市中央区椿町12-7 5階)
参加費:無料
対象:お子さんの不登校で悩んでいる母親
定員:各10人(先着順)
申込方法:電話・Eメールでお申し込みください。
Eメール info@kokomana.jp
締切:各開催日の前日まで

楽しいマジックショー・ マジックとバルーンアート教室

問 スーパーグレートマジシャンズ ☎090・3555・0874(フローラルけいこ)

日時:7月7日(土)、8月26日(日)、9月26日(水)
午後1時～2時
場所:モリコロパーク地球市民交流センター
参加費:無料
※教室希望者のみ材料費200円
※事前申込不要

東京大学赤津研究林 「夏休み親子水生動物観察会」

問 東京大学生態水文学研究所 赤津研究林サポーターズクラブ「シデコブシの会」 ☎090・8336・8476(荒井)

日時:8月19日(日)午前9時30分～正午
場所:東京大学生態水文学研究所赤津研究林内
対象:小学生と保護者
参加費:500円
定員:20組(先着順)
申込方法:Eメールで①参加者の氏名(親子)②住所③電話番号を記入し、お申し込みください。
Eメール arai_seto_19421218@yahoo.co.jp
締切:7月14日(土)

市民活動センター 登録団体紹介

住みやすいまちづくりのためにいきいきとした活動を行っている
「子ども・青少年健全育成」の団体を紹介します。

せと森の自然学校運営委員会

問 ☎090・1619・4700(眞野)

定光寺野外活動センターを中心にお子さんを持つ家族を参加者としたキャンプ、フィールド遊びを行っています。水野川で魚とり、市民公園で手作り凧揚げ、熱気球飛ばし、野外活動センターで火おこし体験など、大人もお子さんも熱中するイベントの連続です。今年度は「森の冒険隊」としてイベントを予定しています。



正・副議長



議長 長江 公夫



副議長 宮園 伸仁

議会選出監査委員



瀬戸市監査委員 山田 伸夫

こんにちは！議会の新体制です！

平成30年第1回臨時会が5月14日に開催され、議長に長江公夫議員、副議長に宮園伸仁議員を選出するとともに、常任委員、議会運営委員、議会改革推進特別委員、広報広聴協議会並びに各組合議会議員が次ページのとおりとなりました。

また、市長から提出された議案の可決、専決処分の承認及び議会選出監査委員の選任の同意をしました。

正副議長就任あいさつ

私たちは、このたび第1回臨時会におきまして、議長ならびに副議長の要職を担うことになりました。身に余る光栄に存じますとともに、改めてその職責の重大さを痛感し、身の引き締まる思いであります。

市民の皆様には、日頃から本市議会に対し、深いご理解をいただいておりますことを心よりお礼申し上げます。

本市議会では、平成29年3月定例会において瀬戸市議会基本条例を制定いたしました。施行元年にあたる昨年度は、SNSの運用開始や、よりよい意見交換会及び議会報告会に向けた検討など、広報広聴機能の充実に精力的に取り組んでまいりました。

また、議員及び議会の資質向上のため、大学教授を講師としてお招きした議員研修会を、4回開催しました。

今年度におきましても、市民の皆様からいただいたご意見を政策資源として活用していけるよう、努力してまいります。

我々は、市民のご負託にしっかりと応えすべく、正副議長として全力を傾け、公正かつ円滑な議会運営に取り組んでまいり所存です。

今後とも、皆様の一層のご理解とご協力を賜りますようお願い申し上げます。就任の挨拶といたします。

第1回臨時会議案等審議結果

■第45号議案 (仮称)瀬戸市立小中一貫校建設(建築)工事(その1)請負契約の締結について

概要 小中一貫校の校舎建設(建築)工事の契約を締結するもの。
結果 可決(賛成多数)

■第46号議案 (仮称)瀬戸市立小中一貫校建設(建築)工事(その2)請負契約の締結について

概要 小中一貫校建設(建築)工事のうち、省CO2促進事業等に係る断熱工事及び太陽光発電機器設置工事についての契約を締結するためのもの。
結果 可決(賛成多数)

■第47号議案 (仮称)瀬戸市立小中一貫校建設(建築)工事(その3)請負契約の締結について

概要 小中一貫校建設(建築)工事のうち、内装木質化工事についての契約を締結するためのもの。
結果 可決(賛成多数)

■承認第1号 専決処分の承認について(瀬戸市市税条例の一部改正について)

概要 地方税法の一部が改正されたことに伴い、これに準じて瀬戸市市税条例中、所要の事項を改正したもの。
結果 承認(賛成多数)

■同意第2号 瀬戸市監査委員の選任について

概要 瀬戸市監査委員として、山田伸夫議員を選任するもの。
結果 同意(全会一致)

新しい委員会構成・組合議会議員等は以下のとおりです

総務生活委員会

委員長 高島 淳
副委員長 冨田 宗一
委員 石神 栄治
池田 信子
馬嶋 みゆき
原 田 学
三木 雪実
中川 昌也

厚生文教委員会

委員長 朝井 賢次
副委員長 浅井 寿美
委員 水野 良一
柴田 恵子
島原 治美
高桑 茂樹
戸田 由久
長江 公夫
伊藤 賢二

組合議会議員

公立陶生病院組合議会議員
朝井 賢次 高桑 茂樹
池田 信子 山田 治義
浅井 寿美 中川 昌也
西本 潤 白井 淳
冨田 宗一 伊藤 賢二
長江 秀幸

瀬戸旭看護専門学校組合議会議員

石神 栄治 柴田 恵子
馬嶋 みゆき 原 田 学
水野 良一 三木 雪実

尾張東部衛生組合議会議員

高島 淳 島原 治美
戸田 由久 藤井 篤保
森 英一

都市活力委員会

委員長 長江 秀幸
副委員長 藤井 篤保
委員 西本 潤
宮園 伸仁
山田 伸夫
山田 治義
白井 淳
森 英一

議会運営委員会

委員長 水野 良一
副委員長 柴田 恵子
委員 池田 信子
浅井 寿美
西本 潤
冨田 宗一
高桑 茂樹
戸田 由久

予算決算委員会

委員長 宮園 伸仁
副委員長 水野 良一
委員 全議員をもって構成

広報広聴協議会(広報部会・広聴部会)

会長 宮園 伸仁
副会長 高桑 茂樹
(広報部会長) (広聴部会長)
副会長 中川 昌也
会 員 高島 淳
馬嶋 みゆき
水野 良一
柴田 恵子
島原 治美
原 田 学
山田 治義
三木 雪実
伊藤 賢二
副会長 山田 伸夫
会 員 朝井 賢次
石神 栄治
池田 信子
浅井 寿美
西本 潤
冨田 宗一
長江 秀幸
藤井 篤保
白井 淳
森 英一

議会改革推進特別委員会

委員長 藤井 篤保
副委員長 戸田 由久
委員 浅井 寿美
長江 秀幸
中川 昌也
白井 淳

編集後記

瀬戸市議会では、年4回の定例会ごとに議会だよりを発行しています。今回はこの5月に第1回臨時会が開かれ、議案の審議とともに議会の新しい体制が決まりましたので、市民の皆さんにお知らせするものです。今後も、これまで以上に開かれた議会を目指し、議会情報の積極的な情報発信に努めてまいります。これからも議会だよりをよろしくお祈りいたします。

また、議会だよりでは表紙写真を皆さんから募集しています。応募について詳しくは、ホームページをご覧ください。また、議会だよりでは表紙写真を皆さんから募集しています。応募について詳しくは、ホームページをご覧ください。

子育て

せとっ子ファミリー交流館 教室・講座

問 せとっ子ファミリー交流館
☎ 87・3636 (休館日:月曜)
開館時間 午前9時30分～午後4時30分

児童室お楽しみ工作 「ムシコラージュ」

日時 6月16日(土)～24日(日)
火～金曜
午後2時30分～4時30分
土・日曜
午前9時30分～午後4時30分
場所 せとっ子ファミリー交流館
内容 「コラージュ」でムシを作って、児童室をムシの王国にしよう!
参加費 無料
※事前申込不要

よちよちふれあい遊びと 子育てQ&A

日時 7月4日(水)
午前10時15分～11時30分
場所 せとっ子ファミリー交流館
内容 お子さんとふれあったり、親子で体を動かして遊びます。
対象 市内在住のよちよち歩きの子と保護者
参加費 無料
定員 20組(先着順)
申込方法 6月15日(金)午前9時30分から窓口・電話でお申し込みください。

A. 料理教室 グルメdeグルっと世界一周!

日時 7月7日(土)
午前10時～正午
内容 「日本」だしが香る!おいしい五目ごはんを具たくさんお味噌汁を作ります。
参加費 300円

定員 16人(申込多数の場合は抽選)
締切 6月25日(月)必着

B. 木工教室

日時 7月15日(日)
午後1時30分～3時30分
内容 CAFE風なミニ黒板を作ります。
参加費 400円
定員 9人(申込多数の場合は抽選)
締切 7月2日(月)必着

A・B共通事項

場所 せとっ子ファミリー交流館
対象 市内在住の小学生
申込方法 往復はがき・市ホームページ「お知らせ」から①参加者氏名(ふりがな)②性別③学校名④学年⑤住所⑥電話番号⑦教室名(開催日)を記入し、お申し込みください。
送付先 〒489-0074 宮脇町43 せとっ子ファミリー交流館

育児講座 「パパが作る すのこdeブックスタンド」

日時 7月29日(日)
午前10時～11時30分
場所 せとっ子ファミリー交流館
講師 家具職人 丹羽亮太氏
対象 市内在住の乳幼児の父親
参加費 500円
定員 9人(先着順)※託児あり(9人)
申込方法 6月29日(金)午前9時30分から窓口・電話でお申し込みください。

せとクルランド (交通児童遊園)教室

問 交通児童遊園(市民公園内)
☎ 48・2350(休園日:火曜)
開園時間 午前9時～午後4時30分

編み物教室

初心者大歓迎!毛糸とかぎ針があれば作れます。

日時 6月23日(土)
午前10時～11時30分
対象 小学生
持ち物 毛糸(並太)、かぎ針(7～8号)
定員 10人(先着順)
申込方法 6月16日(土)9時から窓口・電話でお申し込みください。

子育て談笑

聖カピタニオ高等学校のシスター大窪順子先生を囲んで子育ての話を楽しめますか?なんでも話してみよう!今月のテーマは「兄弟関係について」です。

日時 6月25日(月)
午前10時45分～11時15分
対象 乳幼児親子
参加費 無料
※当日受付

俳句教室

散歩しながら季節の言葉を探して五・七・五の言葉遊びを楽しもう!
日時 7月7日(土)
午前10時～11時30分
対象 小学生～高校生
持ち物 筆記用具、ノート
※当日受付

プレイルーム育児講座

問 社会福祉協議会 ☎ 84・2011

A. 作ってあそぼ 七夕編

日時 7月3日(火)
午前10時30分～11時30分
内容 七夕かざりを作り、願い事しましょう。
対象 市内在住の2歳以上の子と保護者
定員 20組(申込多数の場合は抽選)
締切 6月26日(火)消印有効

B. わらべうた 親子ダンス

日時 7月10日(火)
午前10時～11時
内容 抱っこひもを使用してわらべうたに合わせてダンスします。

対象 市内在住で首がすわり抱っこひもを使用している子と保護者
定員 15組(申込多数の場合は抽選)
締切 7月3日(火)消印有効

A・B共通事項

場所 やすらぎ会館3階 和集会室
参加費 無料
申込方法 往復はがき・FAXで①親子の氏名(子のふりがな・月齢)②住所③電話番号(FAX番号)④講座名を記入し、お申し込みください。
FAX 85・2275
送付先 〒489-0919 川端町1-31 社会福祉協議会「プレイルーム 作ってあそぼ七夕編」または「プレイルーム わらべうた親子ダンス」係

品野の森・里山学校 サマースクール2018

問 まちづくり協働課 ☎ 88・2802

里山の森を探検しながら自然や生き物にふれてみよう。
日時 8月1日(水)午前9時～2日(木)午後3時
集合解散場所 名古屋学院大学瀬戸キャンパス内合宿所「友愛」
内容 1日目:森の探検と森の仕組みを調査し、森での工作を体験します。2日目:里を歩いて小川での水遊びを体験します。
講師 名古屋学院大学スポーツ健康学部 中野貴博准教授・菊池八穂子専任講師
対象 小学4～6年生
参加費 4,500円(食費・宿泊費などすべて含む)
定員 30人(申込多数の場合は抽選)
申込方法 往復はがき・FAX・市ホームページ「お知らせ」から①住所②保護者氏名③参加者氏名(ふりがな)④学年⑤性別⑥電話・FAX番号を記入し、お申し込みください。
FAX 88・2803
送付先 〒489-8701(住所不要) まちづくり協働課宛て
締切 6月29日(金)必着
その他 ●名古屋学院大学への往復は、大学のスクールバスが無料で利用できます。●天候により、プログラムを変更する場合があります。●グループでのお申し込みはできません。●参加決定のお知らせは、7月5日(木)ごろに郵送でお知らせします。

日時 8月3日～31日
(全4回・金曜)
午前9時～10時30分
※8月10日を除く
対象 入門編を受けた方、または同等の知識をお持ちの方
受講料 4,100円(テキスト代含む)
持ち物 筆記用具
定員 10人
締切 7月24日(火)

教室・講座

パソコン講座

問 デジタルリサーチパークセンター
☎ 87・3100
(休館日:月曜、祝日の場合は翌日)

パソコン初級ステップアップ講座 No.16

より便利に快適に使えるようにするために、楽しくパソコン基礎について学びましょう。
日時 8月1日・29日、9月5日・19日、10月3日・17日
(全6回・水曜)
午後1時30分～3時30分
対象 簡単な文字入力ができる方
受講料 8,300円(テキスト代含む)
持ち物 筆記用具
定員 15人
締切 7月22日(日)

スマホ・タブレット活用(LINE編) No.17

LINEの登録から基本操作まで安全な利用法を学習します。iPhone、iPad受講可。

日時 8月3日～31日
(全4回・金曜)
午前9時～10時30分
※8月10日を除く
対象 入門編を受けた方、または同等の知識をお持ちの方
受講料 4,100円(テキスト代含む)
持ち物 筆記用具
定員 10人
締切 7月24日(火)

ミニアルバムを作ろう No.18

写真に文字やスタンプを加えて、L版サイズの手軽で簡単なアルバムを作ろう!

日時 7月24日(火)・25日(水)
午前9時30分～11時30分
対象 簡単な文字入力ができる方
受講料 3,900円(教材代含む)
持ち物 筆記用具、写真データ20枚
定員 10人
締切 7月14日(土)

共通事項

場所 デジタルリサーチパークセンター
申込方法 電話・ホームページからお申し込みください。
<http://www.drj.jp>
※申込多数の場合は抽選
※一定の申込人数に満たない場合は中止となる場合があります。



相続 遺言 無料 相談

開催中

まずはお電話にてお問い合わせ下さい

専門の司法書士がご相談を承ります

事前予約ダイヤル

TEL: 0120-82-7540

【受付時間】 9:00-18:00

信頼と実績の60年 司法書士・行政書士

吉田合同事務所

住所 愛知県瀬戸市陶原町4丁目53番地

吉田合同事務所 検索

災害ボランティア コーディネーター養成講座

災害時にボランティア活動の中心機能となるボランティアセンターの運営や、災害ボランティアコーディネーターの役割などを学びます。災害時に備え、ボランティア力をつけましょう。

日時 7月7日(土)
午前9時30分～午後4時
(受付:午前9時～)

場所 やすらぎ会館5階 大集会室

講師 NPO法人レスキューストックヤード

対象 市内在住の方

受講料 無料

定員 30人(先着順)

申込方法 電話・FAX・Eメールで①氏名②住所③電話番号④講座名を記入し、お申し込みください。

FAX 85・2275

Eメール vc@seto-shakyo.or.jp

締切 6月29日(金)

福祉

7月は強調月間! 「社会を明るくする運動」

問 社会福祉課 ☎ 88・2610
FAX 88・2615
Eメール shafuku@city.seto.lg.jp

犯罪や非行を防止し、 立ち直りを支える地域のチカラ

「社会を明るくする運動」は、すべての国民が犯罪や非行の防止と、あやまちを犯した人の立ち直りについて理解を深め、それぞれの立場において力を合わせ、犯罪や非行のない安全で安心な地域社会を築くための全国的な運動です。

街頭啓発活動

日時 7月2日(月)
午後4時～

場所 イオン瀬戸みずの店屋外駐車場およびアピタ瀬戸店入口

内容 啓発物品(うちわなど)の配布
※数に限りがあります。

第7期 瀬戸市高齢者 福祉計画報告会

問 高齢者福祉課 ☎ 88・2621
FAX 88・2633
Eメール koreisha@city.seto.lg.jp

日時 7月1日(日)
午後1時30分～3時30分

場所 パルティセと4階 マルチメディアルーム

内容 第1部:第7期瀬戸市高齢者福祉計画内容報告
第2部:講演「認知症になっても困らない社会」
若年性認知症ご本人 山田真由美氏
名古屋市認知症相談支援センター 鬼頭史樹氏

参加費 無料

定員 75人

※事前申込不要

介護保険施設などの食費・居住費の自己負担が軽減されます

施設入所および短期入所(ショートステイ)利用時の居住費と食費は、所得の低い方のサービス利用が困難にならないよう、所得に応じた負担限度額が設けられています。下記の要件にあてはまる場合、申請手続きをすることで自己負担が軽減されます。

※有効期限が平成30年7月31日までの「介護保険負担限度額認定証」をお持ちの方も手続きが必要です。

利用者負担段階	減額の対象となる方	食費	自己負担額の上限(日額)					
			居住費					
			個室	ユニット型	個室的多床室 (特養など)	従来型個室 (老健・療養など)	多床室	
第1段階	●世帯全員(世帯を分離している配偶者を含む)が市 民税非課税で高齢福祉年金受給者 ●生活保護の受給者	2,100円	300円	820円	490円	320円	490円	0円
第2段階	●世帯全員(世帯を分離している配偶者を含む)が市 民税非課税で、合計所得金額+課税年金収入額と 非課税年金収入額の合計が年額80万円以下の方	2,100円	390円	820円	490円	420円	490円	370円
第3段階	●世帯全員(世帯を分離している配偶者を含む)が市 民税非課税で第2段階に該当しない方	2,100円	650円	1,310円	1,310円	820円	1,310円	370円

申請手続きに必要なもの

①介護保険負担限度額認定申請書②同意書③印かん④本人および配偶者の預貯金口座残高の写し⑤投資信託・有価証券などがある場合は証券会社や銀行の口座残高の写し⑥負債がある場合は借用証明書の写し

※④は銀行名・支店名・口座番号・名義人と最終残高(申請日より2か月以内に記帳されたもの)がわかるもの。

※口座を複数所有している場合は、そのすべての預貯金通帳の写しが必要です。

介護に役立つ! トラブル解決教室

問 高齢者福祉課 ☎ 88・2626
FAX 88・2633
Eメール koreisha@city.seto.lg.jp

ご家庭での介護で、困りごとはありませんか?夏に起こりやすい熱中症、虫刺され、高齢者の方が家庭で巻き込まれやすいトラブル(窒息、誤嚥、転倒など)や応急手当など、いざという時に役立つ知識を学びます。

日時 7月21日(土)
午前10時～正午

場所 パルティセと4階
マルチメディアルーム

内容 家庭介護におけるトラブルと応急手当の基礎知識

講師 特別養護老人ホーム高浜安立荘 正看護師 小西由香里 先生

対象 家庭で介護をしている方または介護をする可能性のある方

参加費 無料

定員 40人(先着順)

申込方法 高齢者福祉課窓口・電話でお申し込みください。

福祉絵手紙教室

問 社会福祉協議会 ☎ 84・2011
FAX 85・2275
Eメール info@seto-shakyo.or.jp

日時 6月29日～7月20日
(全4回・金曜)

午前10時～正午

場所 やすらぎ会館1階 第2作業室

対象 60歳以上の方、または障害者手帳をお持ちの方(障害の程度により、介護者の付き添いをお願いすることがあります。)

内容 初心者向けの絵手紙教室

参加費 500円

定員 6人(申込多数の場合は抽選・未受講の方を優先)

申込方法 往復はがき・FAXで①氏名(ふりがな)②住所③電話番号(FAXで申し込みの方はFAX番号も)④年齢⑤教室名⑥障害の種類⑦車椅子の有無を記入し、お申し込みください。

送付先 〒489-0919 川端町1-31 社会福祉協議会「絵手紙教室」係

締切 6月21日(木)消印有効

スポーツ

スポーツ大会・教室

問 市体育館 ☎ 48・0500
申し込みは市体育館窓口へ
(午前9時～午後8時)

市民体育大会(パパさんバレーボール)

日時 7月1日(日)
午前11時～正午

場所 市体育館 第3競技場

対象 市内在住・在勤の社会人男性

参加費 無料

申込期間 6月15日(金)～26日(火)

初級・中級ナイターソフトテニス教室

日時 7月27日(金)～30日(月)

(全4回)
午後6時～9時

予備日 7月31日(火)、8月1日(水)

場所 市民公園 Aテニスコート

対象 初級:市内在住・在学の中学1年生、小学4～6年生と参加者の保護者
中級:市内在住・在学の中学2・3年生

受講料 2,500円(スポーツ安全保険料を含む)

定員 各級60人(先着順)

申込期間 6月30日(土)～7月13日(金)

後期剣道教室

日程 8月4日～9月22日
(全15回・水・土曜)

時間 水曜:午後7時～9時
土曜:午前9時～正午

場所 市民公園 武道館

対象 4歳児以上で初心者の方

受講料 65歳以上 4,200円
64歳以下 4,850円
中学生以下 3,800円

※スポーツ安全保険料を含む

定員 30人(先着順)

申込期間 6月29日(金)～7月25日(水)

キッズ柔道 一日体験教室

日時 7月1日(日)
午前11時～正午

場所 市民公園 武道館

対象 市内および近郊に在住・在学の5歳～小学6年生

受講料 無料

※事前申込不要。当日、武道館までお越しください。見学も大歓迎です。

スポーツ教室のご案内 問 市体育館 ☎48-0500

	内容・時間	定員	教室開始日
こども	あばれ発達塾[小1～小6](月曜 17:15～18:15)	15人	7月9日～(全10回)
	カンフー体操[年長～中3](火曜 17:10～18:10)	20人	7月10日～(全10回)
	チャレンジジャズ[小1～小3](金曜 17:15～18:15)	15人	7月13日～(全10回)
親子	親子リズム体操[未就園児と保護者](火曜 14:10～14:55)	20人	7月10日～(全10回)
女性限定	フィットネス骨盤ヨガ(火曜 13:00～14:00)	20人	7月10日～(全10回)
	やさしいフラダンス(水曜 9:30～10:30)	20人	7月11日～(全10回)
一般	バランスボールエクササイズ(月曜 11:10～12:10)	15人	7月9日～(全10回)
	遊YOUテニス[硬式テニス](水曜 13:30～14:30)	20人	7月11日～(全10回)
	コアマスター (木曜 19:15～20:15)	20人	7月12日～(全10回)
	キックボクシングフィットネス(金曜 10:00～11:00)	20人	7月13日～(全10回)
	ボクシングフィットネス(金曜 11:15～12:15)	20人	7月13日～(全10回)

受講料 1教室あたり5,400円(税込、スポーツ保険料含む)

申込期間 6月15日(金)～25日(月)

申込方法 市体育館窓口でお申し込みください。

受講料支払期間 6月29日(金)～7月8日(日)

※申込多数の場合は抽選。なお、定員に空きがある場合は締切後もお申し込みを受け付けます。

<http://www.hamada-sports.com/seto/>

市民公園プールの無料開放

問 市体育館 ☎48-0500

市民公園プールのオープンに合わせて、無料開放を行います。たくさんのご来場をお待ちしています。

日時 7月1日(日)
午前9時～午後4時40分
(入場は午後4時まで)

注意事項

- 幼児は必ず保護者が付き添ってください。保護者(18歳以上)1人につき、2人まで入場できます。
 - オムツが取れていないお子さんは、水着の下に必ず水遊び用オムツを着用のうえ、徒渉プールをご利用ください。
 - 小学生以下の方が50mプールを利用する場合、フロアの敷かれたコースのみ利用できます。
- その他 7月7日(土)・8日(日)、7月14日(土)～8月31日(金)は通常営業のため有料となります。

募集

平成30年住宅・土地統計調査の調査員募集

問 政策推進課 ☎88-2551

10月1日現在で、全国一斉に「平成30年住宅・土地統計調査」が実施されます。この調査は、5年に一度の国(総務省)が実施する大規模な調査で、多くの方の協力が必要です。調査員としてご協力いただける方を募集します。

調査期間 8月下旬～10月中旬(予定)

対象 20歳以上で、期間中に調査活動に専念できる方

内容 調査票の配布・提出など

手当 約3万円～(受け持ち調査区数により増減します。)

定員 30人(予定)

申込方法 電話でお申し込みください。電話受付後に面接を行います。

締切 7月4日(水)(申込状況により、締切を早める場合があります。)

ミニリサイクルマーケット 出店者募集

問 資源リサイクルセンター

☎21-3196(休館日:月曜、休日の場合は翌日以降の平日)

日時 7月22日(日)

午前9時30分～正午

場所 資源リサイクルセンター

※雨天の場合は2階会議室で開催。

対象 市内在住・在勤・在学の方で、家庭から出る不用品を販売される方
募集数 5ブース(申込多数の場合は抽選)

申込方法 往復はがきに①郵便番号②住所③氏名(ふりがな)④電話番号⑤販売品目を記入し、お申し込みください。

送付先 〒489-0806 東吉田町2-1 資源リサイクルセンター「ミニリサイクルマーケット」係

締切 7月5日(木)必着

※出店者には返信用はがきに出店許可証を印字して送付します。

注意事項

- 出店者は1ブース2人までです。
- 業者、もしくは業者とみなされる方の出店はお断りします。
- 飲食物、化粧品、生き物、法律に

違反する物品、社会通念上相応しくないものの販売は禁止します。

● ごみ、売れ残り品は必ず各自でお持ち帰りください。

● 売買および搬入・搬出などに関するトラブルに、主催者は関与しません。当事者同士で解決してください。

イベント

かえっこ陶器市!

問 資源リサイクルセンター

☎21-3196(休館日:月曜、休日の場合は翌日以降の平日)

日時 6月23日(土)

午前10時～午後2時

場所 資源リサイクルセンター

内容 家庭で不用になった未使用の陶磁器製の食器や花びんを持ち寄りかえっこします。(汚れや傷があるもの、ガラス製品は不可)

※未使用陶磁器の持ち込みは常時受け付けています。

※事業所は持ち込みできません。

親子で社会見学「デンキノアンゼンラボ」

問 瀬戸キャリア教育推進協議会

☎82-3123

普段は見られない大企業のヒミツをのぞいてみませんか?電気のしくみや電気が原因で起こる身近な災害の予防方法を親子で一緒に学びます。

日時 8月3日(金)

午前11時～午後2時30分

(昼食付き)

場所 河村電器産業(株)本社(暁町3-86)

対象 小学4～6年生の親子

※応募1組につき子ども2人まで

参加費 無料

定員 10組(応募多数の場合は抽選)

申込方法 はがき・FAXで①代表者の氏名(ふりがな)②代表者の続柄③子の氏名(ふりがな)④子の年齢・学年⑤住所⑥電話・FAX番号⑦Eメールアドレス⑧アレルギーの種類を記入し、お申し込みください。

FAX 83-5204

※ホームページからも申し込みできます。

https://goo.gl/9PHBn

送付先 〒489-8511 見付町38-2 瀬戸商工会議所内 瀬戸キャリア教育推進協議会

申込期間 6月15日(金)午前9時～7月13日(金)午後6時

※7月下旬ごろ、申込者全員に郵送で結果をお知らせします。

その他 歩きやすい服装・靴でご参加ください。

お知らせ

若年者向け就職相談窓口

問 産業政策課 ☎88-2651

専門家による個別相談で、若者の早期の就職をサポートします。まずはお気軽にご相談ください。

※無料・事前予約制

日時 7月20日(金)

①午後1時～②午後2時～

③午後3時～

※奇数月の第3金曜に開催

※相談時間は1人50分程度

場所 産業支援センターせと(瀬戸蔵3階)

対象 45歳未満の若年者とその家族

講師 キャリアコンサルタント・名古屋経営短期大学講師 勝田みな氏

申込方法 電話・FAX・Eメールで

①氏名②住所③電話番号④年齢⑤希望の相談時間を記入し、お申し込みください。

FAX 82-2931

Eメール sangyo@city.seto.lg.jp

締切 7月13日(金)

第21回愛知県介護支援専門員の実務研修受講試験

問 愛知県社会福祉協議会福祉人材センター

☎052-212-5530

試験日 10月14日(日)

受験資格 ①および②に該当する方

①保健・医療・福祉に関する法定資格を保有し、その資格に関わる業務および一部相談援助業務に通算5年以上の実務経験がある方

②①の業務に従事している勤務地が愛知県にある方、または、現在①の業務に従事しておらず、かつ、住所が愛知県にある方

願書配布場所 高齢者福祉課(市役所2階)、支所、市民サービスセンター、社会福祉協議会(やすらぎ会館)、愛知県高齢福祉課、県福祉相談センター地域福祉課、県民相談室、愛知県社会福祉協議会

申込期間 6月12日(火)～7月11日(水)

※申込方法など、くわしくはお問い合わせください。

振込み詐欺にご注意!

問 生活安全課 ☎88-2601

振込み詐欺とは、電話やはがき

どを用いて被害者をだまし、金銭の振り込みを要求する犯罪行為です。

被害に遭わないために

● 保険料や医療費などの還付金はATMで返還手続きをすることはありません。そのような内容の話は相手にしないようにしましょう。

● 子どもや孫から「電話番号が変わった」などと連絡があったら、必ず変更前の番号にかけて確認するなど、正しい連絡先を自分で調べる習慣を持ちましょう。

● キャッシュカードの暗証番号を第三者に伝えたり、カードを渡さないようにしましょう。

● 身に覚えのないはがきに記載された連絡先には電話しないようにしましょう。

● 在宅時でも留守番電話に設定しておきましょう。犯人は声の録音を嫌がり、電話を切ります。

「瀬戸市教育創造基金」の創設

問 教育政策課 ☎88-2750

学校教育の充実と振興を図るため「瀬戸市教育創造基金」を創設し、これまでの短期的な活用に加え、より長期的かつ計画的に必要な事業への活用が可能となりました。

この基金を児童・生徒の教育活動や教育研究のために活用させていただきます。

市では、今後も子どもの未来のために活用をするため、瀬戸の教育を応援して下さる皆さんからのご寄附を受け付けています。お気軽にお問い合わせください。

第87回せともの祭・廉売市 出店者申込み受付のご案内

平成30年9月8日(土)・9日(日)に開催されます。「せともの祭」の廉売市出店者を右記の通り募集いたします。

お問い合わせ 瀬戸陶磁器卸商業協同組合 瀬戸市見付町38-3(瀬戸商工会議所東隣)
(せともの祭廉売市実行委員会) TEL:0561-83-6688 FAX:83-9090

- 申込書の配布:6月25日(月)～
- 申込み受付:7月上旬の予定
- 抽選:8月6日(月)
(出店場所及び予定数を越えた場合の抽選です)
- 申込書配布・受付・抽選場所:当組合

広告

医療法人社団順心会

◆病気を治す医療から病気にならない医療を目指して

広告



井上病院 健康管理センター

要予約 予約専用 TEL 76-2300
予約メール kenkou@inoue-hp.com
http://www.inoue-hp.com

- 人間ドック □生活習慣病予防健診 □特定健診 □市民健診
- 各種がん検診 □各種健康診断 *婦人科健診 女性医師、技師在籍

井上病院

瀬戸市川北町2-11 TEL 83-3131
東三郷交差点北へ200m

経済的な理由などで国民年金保険料(平成30年度16,340円/月)を納付することが困難な場合、申請により保険料の納付が免除または猶予となる場合があります。

免除制度	納付猶予制度
免除を希望する方と、その配偶者および世帯主の前年所得が一定額以下の場合や失業した場合など、保険料を納めることが困難な場合は、申請後に承認されると保険料の納付が免除になります。	50歳未満の方で、猶予を希望する方とその配偶者の前年所得が一定額以下の場合には、申請後に承認されると保険料の納付が猶予されます。

※納付猶予制度の対象者は、平成28年6月までは30歳未満、平成28年7月からは50歳未満の方です。
 ※学生の方は、学生納付特例制度をご利用ください。
 ※免除・納付猶予した期間は10年以内であれば、後から追納して老齢基礎年金の受給額を満額に近づけることが可能です。ただし、3年度目以降は、当時の保険料に一定の金額が加算されます。

	老齢基礎年金を請求するときには	受け取る老齢基礎年金額の計算では
全額免除	受給資格期間に入ります	2分の1が年金額に反映されます
4分の1納付 (4分の3免除)		8分の5が年金額に反映されます
半額納付 (半額免除)		8分の6が年金額に反映されます
4分の3納付 (4分の1免除)		8分の7が年金額に反映されます
納付猶予・学生納付特例	受給資格期間に入りません	年金額に反映されません
未納		

申請期間	手続きに必要な持ち物
<ul style="list-style-type: none"> ●平成30年7月～平成31年6月分の免除・猶予を希望される場合は、7月2日(月)から受付を開始します。 ●国民年金の免除や納付猶予は、届出日から過去2年1か月前までの期間を申請することができます。 (例)届出日が平成30年7月の場合、平成28年6月分までさかのぼって申請できます。過去2年1か月のうちで申請し忘れた期間や未納期間がある方は、お早めに申請してください。 	<ul style="list-style-type: none"> ①年金手帳、基礎年金番号通知書など基礎年金番号の分かるもの ②マイナンバーカードまたはマイナンバー通知カード ③印かん(本人が署名する場合は不要) ④退職(失業)した方は、雇用保険受給資格者証または雇用保険被保険者離職票などの写し <p>※④は、例示したものと異なる書類が必要な場合がありますので、事前にお問い合わせください。</p>

こころを使用中、周囲の壁やダクトの油汚れに火がつき、火災になる事象が発生しています。

<p>揚げ物中はこころから離れない</p> <p>調理中はこころから離れないようにしましょう。特に揚げ物の調理中は厳禁です。どうしても離れる場合は、短時間でも火を消してください。</p>	<p>こころ周りはきれいに</p> <p>グリルやダクトなどが汚れていると、炎が油汚れを伝わり火災へとつながる恐れがあります。換気扇やグリル、こころ周りはきれいに掃除をしておきましょう。</p>
<p>台所にも住宅用火災警報器を</p> <p>住宅用火災警報器は寝室への設置が義務付けられていますが、出火にいち早く気づき火災を防げた多くのケースは、台所に設置されている住宅用火災警報器の作動によるものです。消防では、火を扱う機会が多い台所にも、住宅用火災警報器の設置を推奨しています。</p>	<p>消火器の備えを</p> <p>万が一出火してしまったその時に、近くに火を消せるものがあるかが被害を最小限に抑えるカギになります。エアゾール式簡易消火具(スプレー式)などを使用しやすい場所に置いておきましょう。</p>

住宅用火災警報器は設置から10年を目安に交換しましょう

入居者募集 すぐにご入居を希望される場合は優先入居が可能となる場合がございますので、ご相談ください。[広告]

 <p>サービス付き高齢者向け住宅メルヴェイユ瀬戸 全室ミニキッチン、浴室、トイレ、非常通報装置付き</p>	 <p>地域密着型小規模特別養護老人ホームラッシュレ樹の里 居宅介護支援事業所 樹の里</p>	 <p>特別養護老人ホーム 樹の里 老人短期入所事業 樹の里 グループホーム 樹の里 デイサービスセンター 樹の里</p>	 <p>介護相談室 ほおやほおやカフェ 毎月第2火曜日に開催中! 詳しくはホームページで! http://www.kinosato-seto.com</p>
---	--	--	--

社会福祉法人 樹の里 瀬戸市紺屋田町93番106 ☎(0561)89-7211

消費生活に関する問題および苦情の相談に応じ、解決のために消費生活相談を実施しています。平成29年度の概要をまとめましたのでお知らせします。

平成29年度概況

平成29年度も消費生活相談および消費生活法律相談を開設しました。平成29年度中に新規に対応した相談件数は、489件でした。近年の手口は複雑かつ巧妙であるため、489件の相談の中には、相談回数が1回ではなく、複数回におよんだものもあります。年代別では、60代の方からの相談が最も多く、70代以上と合わせると全体の約5割を占めました。商品・役務別では、運輸・通信サービスおよび投資を含む金融・保険サービスに関する相談が多く、内容別では、契約・解約に関する相談が最も多く寄せられました。また、平成29年度は公的機関を装ったはがきによる架空請求が非常に多く発生し、99件の相談が寄せられました。

相談件数(新規で対応したもの)

年度	H28	H29	増減
件数	356	489	133

商品・役務別相談件数

商品大分類	件数
運輸・通信サービス	90
金融・保険サービス	59
教養娯楽品	27
保健・福祉	23
食料品	21
レンタル・リース・賃借	15
その他	254
計	489

契約者の年代別件数

	20代未満	20代	30代	40代	50代	60代	70代以上	不明	計
計	1	21	26	69	76	119	100	77	489

内容別相談件数

内容別分類	件数
契約・解約	307
販売方法	260
価格・料金	90
品質・機能・役務品質	45
接客対応	29
その他	58
計	789

相談金額 (単位:円)

総合計金額	平均金額
219,633,911	1,276,941

救済金額 (単位:円)

総合計金額	平均金額
10,168,811	260,738

※1つの相談が複数の内容に関連する場合有。

平成30年度も引き続き消費生活相談および消費生活法律相談を開設しています。くわしくは、広報せと毎月1日号の「相談窓口」をご覧ください。



図書館からのお知らせ 問 図書館 ☎82・2202

休館日	6/27(水)、7/25(水)
開館時間	午前9時～午後7時

「瀬戸市図書館協議会」設置のお知らせ

瀬戸市図書館協議会条例を制定し、学識経験者、学校教育・社会教育関係者、図書館利用者9人で組織する「瀬戸市図書館協議会」を設置しました。今後は、多様な人材の参画を得ながら図書館の運営をすすめていきます。

第1回瀬戸市図書館協議会

日時	7月6日(金)午前10時～正午
場所	図書館 1階 集会室
内容	あいさつ ミニ講演「図書館利用者の行動特性」 講師 愛知工業大学工学部 中井孝幸教授 委員紹介 会長・副会長選任 瀬戸市立図書館の利用状況等について 意見交換

※協議会の傍聴を希望される方は開会15分前までに受付をお済ませください。(傍聴者多数の場合は抽選)

読み聞かせの会	毎週月～金曜 午前11時～ 対象 乳幼児
七夕おはなし会とマジックショー	6/23(土) 午後2時～3時
おはなしぶらんこ	7/7(土) 午後2時30分～ 対象 幼児・小学生
土曜おはなし会とえいが会	7/14(土) 午後2時30分～ 対象 幼児・小学生

図書館関連施設のご案内

地域図書館	開館日	開館時間
品野台小・西陵小・水野小・東山小・幡山西小・光陵中	土・日曜、祝日	午前10時～午後3時

※諸行事などで臨時休館することがあります。ご了承ください。

※水野小地域図書館は、校舎建て替え工事のため、7月16日(月・祝)をもって一時閉館します。(平成31年3月までを予定)

パーティセと情報ライブラリー
午前9時～午後9時30分



マタニティ教室

健康課(やすらぎ会館4階) ☎85・5511

妊婦さんが楽しく安心してマタニティライフを過ごせるよう、教室を行っています。

日時 7月23日(月)
午後1時30分～4時

場所 やすらぎ会館5階
内容 お産の話(助産師講話)、沐浴(赤ちゃんのお風呂)実習、パパの妊婦体験

持ち物 母子健康手帳・筆記用具
申込方法 電話でお申し込みください。
締切 7月20日(金)



離乳食教室

健康課(やすらぎ会館4階) ☎85・5511

「離乳食ってどんなもの?」と疑問や不安のある方、ぜひご参加ください。

日時 7月11日(水) 午前10時15分～11時30分(受付:午前10時～)
※託児のある方は午前10時までにお越しください。

場所 やすらぎ会館5階
内容 離乳食の話、調理実習、試食
対象 離乳食を始めるころ(4～5か月)の赤ちゃんの保護者
持ち物 調理実習用エプロン、食器用ふきん1枚、筆記用具、三角巾
参加費 無料

定員 20人(先着順) ※託児希望者は16人まで
申込方法 電話でお申し込みください。
締切 7月4日(水)
※託児希望の方は託児用のオムツ、おしり拭き、ビニール袋、着替え、よだれふき、お茶、ミルクやミルク用のお湯などを袋に入れてきてください。



たけのこと鯛のつみれ汁

光陵中学校 加藤健人様

学校給食センター ☎48・7600

材料(4人分)

- いわし.....中4尾～5尾 たけのこ(水煮).....小さいもの1/2本
- 白みそ.....大さじ1 水.....800ml
- 酒.....大さじ1 顆粒だし.....小さじ1
- 砂糖.....小さじ1 しょうゆ.....大さじ1
- すりおろししょうが.....小さじ1 塩.....小さじ1/3
- 片栗粉.....大さじ1 わけぎ(ねぎ).....適量

作り方

- 1 いわしは3枚におろして皮をはぐ。いわしとみそ、酒、砂糖、しょうが、片栗粉をいっしょにフードプロセッサーにかけるか、包丁でたたいて混ぜ合わせる。
- 2 たけのこは食べやすい大きさに薄く切り、わけぎは小口切りにする。
- 3 鍋に800mlの水を沸騰させ、顆粒だし、しょうゆ、塩を入れ、たけのこを加える。
- 4 10分ほど煮たら、①のいわしをスプーンですくって入れる。
- 5 5分ほど煮て、つみれに火が通ったら火を止める。
- 6 わけぎを散らして、器に盛りつける。

児童生徒、保護者の方からご応募いただいた献立を学校給食に採用させていただきます。

いただきます
我が家の味紹介!



ひとこと
つみれに火を通しすぎないようになると、おいしく仕上がります。

※給食は大量調理のため、一部材料を変更して作ります。

あつまれせとっ

掲載するお子さんの写真を募集しています。
対象 市内在住の0～3歳児(申込時)
くわしくは市ホームページ「市政情報」→「広報・広聴」→「広報せと」をご覧ください。



東茨町 加藤 志野ちゃん
(4か月)女の子

みんなに笑顔のプレゼント!
将来の ミスセともの めざします

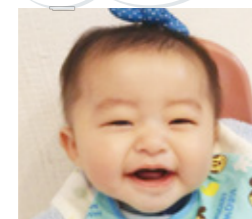

小金町 谷口 怜煌くん
(6か月)男の子

元気に産まれてきてくれてありがとう
笑顔がとっても可愛いさとちゃん、
パパもママも大好きだよ!



本郷町 古川 寛大くん
(2か月)男の子

生まれて来てくれてありがとう♡
寛大な男の子になってね♪



上本町 磯村 直澄くん
(1歳)男の子

ご飯をたくさん食べて、たくさん遊んで
元気に大きくなってね♪

母子健康手帳・乳幼児健診・相談・教室など

場所 やすらぎ会館

事業名	日程・受付時間	対象	備考(内容)	持ち物
母子健康手帳交付	毎週金曜 9:30～10:30	妊婦	●妊婦相談 ●母子健康手帳の使い方 ●制度の紹介 ●妊娠中の過ごし方	①妊娠届出書 ②妊婦のマイナンバー(個人番号)カードまたは通知カード ③顔写真付の本人確認ができるもの ※個人番号カードの場合は③は不要です。 ※代理人が来所される場合はご相談ください。
ミニママ教室	毎週金曜 9:30～9:50	※日程・時間などご都合の悪い場合はご相談ください。	※ミニママ教室の実施時間は、10:00から10:45です。	
3か月児健康診査(個人通知あり)	6日(金)・13日(金)・27日(金) 12:30～14:00	平成30年3月生(一部2月生を含む)	●内科健診、身体計測 ●健康相談 ●離乳食、予防接種などの話	●母子健康手帳 ●問診票
6か月児健康相談(3か月健診時案内済)	3日(火)・24日(火) 9:00～10:00	平成29年12月生	●身体計測 ●健康相談 ●ブックスタート(絵本の読み聞かせ・プレゼント) ●事故予防、離乳食などの話	●母子健康手帳 ●問診票
1歳6か月児健康診査(個人通知あり)	12日(木)・26日(木) 12:30～14:00	平成28年12月生(一部の方は6月に実施)	●内科健診、身体計測 ●健康相談 ●歯科健診、フッ素塗布	●母子健康手帳 ●問診票 ●歯ブラシ
2歳児歯科健診(個人通知あり)	10日(火)・24日(火) 13:00～14:15	平成28年6月生	●歯科健診、染めだし、フッ素塗布	●母子健康手帳 ●歯ブラシ ●コップ ●タオル
3歳児健康診査(個人通知あり)	4日(水)・18日(水) 12:30～14:00	平成27年6月生(一部の方は8月に実施)	●尿検査 ●内科健診、身体計測 ●健康相談 ●歯科健診、フッ素塗布	●母子健康手帳 ●問診票 ●目アンケート ●耳アンケート ●歯ブラシ
乳幼児健康相談(予約不要)	30日(月) 9:00～11:00	乳幼児とその保護者	●身体計測 ●育児健康相談	●母子健康手帳

※各健診・相談の対象者は変更する場合があります。別途通知する案内で日程をご確認ください。
※転入された方など、案内通知が届いていない場合はご連絡ください。

予防接種

場所 やすらぎ会館

事業名	日程・受付時間	対象	備考(内容)	持ち物
BCG	30日(月) 13:20～14:30	平成30年1月生	●接種年齢は生後1歳未満 ●長期にわたる療養を必要とするご病気にかかったなどで、生後4歳未満でBCG接種ができないお子さんは、健康課までご相談ください	●母子健康手帳 ●予診票

成人健診・相談

場所 やすらぎ会館

事業名	日程・受付時間	対象	備考(内容)	持ち物
健康よろず相談・スワサポ(禁煙相談)同時開催	11日(水) 9:00～11:30 26日(木)(市体育館) 10:00～11:30	市内在住の方	●生活習慣病などの相談 ●血圧測定、体組成測定など ●禁煙相談	●健康手帳(お持ちの方)
歯周病予防健診(2歳児歯科健診と同時開催) ※予約制	10日(火)・24日(火) 14:30～14:45	20歳以上で自分の歯をお持ちの方	●歯科健診 ●ブラッシング指導	●歯ブラシ ●健康手帳(お持ちの方) ●費用500円☆

☆歯周病予防検診について、生活保護世帯または市民税非課税世帯の方は申請により費用が免除されます。免除を受けるには健(検)診を受診する前に手続きが必要です。くわしくはお問い合わせください。

休日急病診療予定表

案内電話

☎82・0022

▼歯科当直医は変更されることがありますので、必ず上記「案内電話」でご確認ください。

6月	内科・小児科	歯科
17(日)	瀬戸旭休日急病診療所	西陵歯科医院
24(日)		加藤歯科医院

内科・小児科 受付時間:午前8時45分～11時30分
午後1時45分～4時30分
診療時間:午前9時～正午、午後2時～5時

歯科 診療時間:午前9時～正午

▶内科・小児科は「瀬戸旭休日急病診療所」で行います。
住所:西長根町7(瀬戸旭医師会館敷地内)
▶診療時間帯以外の急病の場合、可能な方はかかりつけの医師(ご自分の主治医)にご相談ください。

▶かかりつけの医師が不在のときは、救急医療情報センター(☎82・1133)へお問い合わせください。
▶公立陶生病院は、救命救急センターとして、3次救急を主体に対応します。(救命救急センターとは、重篤な救急患者を24時間体制で受け入れ、高度な医療技術を提供することができる医療施設です。)

ごみ収集予定日 (6月15日～)

	びん・缶・ペットボトル	紙類・古布	燃えないごみ
道 泉	19日 火	26日 火	月・木
深 川	27日 水	20日 水	月・木
古 瀬 戸	20日 水	27日 水	火・金
東 明	22日 金	15日・7月6日 金	月・木
祖 母 懐	27日 水	20日 水	月・木
陶 原 ※	27日 水	20日 水	月・木
原 山 町	28日 木	21日 木	火・金
長 根	20日 水	27日 水	火・金
效 範 北 ※	18日 月	25日 月	水・土
效 範 南 ※	19日 火	26日 火	水・土
水 南	22日 金	15日・7月6日 金	水・土
水 野	26日 火	19日 火	月・木
品 野 1 ※	21日 木	28日 木	火・金
品 野 2 ※	28日 木	21日 木	火・金
山 口	21日 木	28日 木	火・金
菱 野・本 地	25日 月	18日 月	火・金
新 郷	28日 木	21日 木	火・金
西 陵	26日 火	19日 火	月・木
原 山 台	15日・7月6日 金	22日 金	月・木
萩 山 台	15日・7月6日 金	22日 金	月・木
八 幡 台	15日・7月6日 金	22日 金	月・木

燃えないごみ・粗大ごみ

予約制の戸別収集(予約時に収集日を決める方式)です。電話かインターネットで予約をしてください。



電話予約: **0561・84・5371**
月～金曜:午前9時～午後5時 ※祝日も可



インターネット予約(携帯電話も可)
<http://www.setogomi.com/>

燃えないごみ 氏名・収集日を書いた紙を貼ってください
粗大ごみ 氏名・収集日を書いた処理券を貼ってください

注意 収集日の午前8時30分までに、予約時に指定した場所へ出してください

FAXは聴覚などに障害のある方専用の予約方法です。収集日などのお知らせは後日になります。
FAX予約: **0561・82・8751**

- ◆陶 原※…原山町を除く
- ◆效 範 北 ※…名鉄瀬戸線の北側
- ◆效 範 南 ※…名鉄瀬戸線の南側
- ◆品 野 1 ※…品野町1丁目～6丁目、窯町
- ◆品 野 2 ※…品野町7丁目～8丁目、中品野町、上品野町、白岩町、片草町、落合町、広之田町、北丘町、八床町、井山町、鳥原町、岩屋町、上半田川町、下半田川町、定光寺町

せとまちテレビ グリーンシティケーブルテレビご加入の方

デジタル放送 地上D121ch 放送時間 1日6回放送、15分番組

市ホームページからもご覧いただけます。

せとまちテレビ 検索

せとまちラジオ

ラジオサンキューFM84.5

せとまちラジオ 検索



スマートフォン用アプリケーション

「せとまちナビ」

iPhoneをご利用の方



Androidをご利用の方



「せとまちナビ」Instagram

個人情報の利用目的 広報せとで募集するものは、それぞれ必要な範囲内で個人の情報を収集、利用します。収集した個人情報は、その他の目的で無断利用することはいたしません。



この広報紙は、植物油インキを使用しています。

【編集・発行】 瀬戸市役所 シティプロモーション課 〒489-8701 瀬戸市追分町64番地の1
Eメール: koho@city.seto.lg.jp http://www.city.seto.aichi.jp
TEL: 0561・82・7111(代表) FAX: 0561・88・2533

