

住みたいまち
誇れるまち
新しいせと

広報せと

別冊 議会だより



市の人口

	平成30年4月1日現在	前月比	前年同月比
人口	129,900人	-147人	-398人
男	63,916人	-103人	-224人
女	65,984人	-44人	-174人

瀬戸市職員を募集!

「住みたいまち 誇れるまち 新しいせと」

瀬戸市職員を募集します。
瀬戸のまちやひとが大好きで、熱い思いを持って瀬戸市に貢献したい方、新しいまちづくりに挑戦してみませんか?

問 人事課 ☎88・2510



平成30年度 新規採用職員

募集内容

採用時期 平成31年4月1日
※既卒の方については、平成31年4月1日より前に採用する場合があります。

募集職種
事務職、事務職(学芸員)、技術職(土木)、技術職(建築)、技術職(電気)、技術職(機械)、保健師職、保育職、消防職、消防職(救急救命士)、障害者採用(保育職・消防職を除く各職種)

採用予定人数 30人程度(全職種合計)

主な受験資格

- ①年齢要件
 - 事務職、事務職(学芸員)、保育職、消防職、消防職(救急救命士)
平成2年4月2日以降に生まれた方(受験年度に28歳になる方まで)
 - 技術職、保健師職、障害者採用
昭和53年4月2日以降に生まれた方(受験年度に40歳になる方まで)
- ②学歴(学校名不問)

大学、短期大学または専門学校(2年制以上かつ1,600時間以上の履修を義務付けしているもの)を卒業もしくは平成31年3月31日までに卒業見込みの方
※障害者採用については、高等学校以上を卒業もしくは平成31年3月31日までに卒業見込みの方(高等学校卒業程度認定試験(旧大学入学資格検定)合格者を含む)

- ③免許
普通自動車運転免許取得者または平成31年3月31日までに取得見込みの方(AT限定可)
※障害者採用を除く
- ④その他
職種により受験資格が異なりますので、募集要項をご確認ください。

募集要項・申込書配布場所
人事課(市役所4階)、支所、市民サービスセンター
※市ホームページからもダウンロードできます。
申込期間 5月7日(月)午前8時30分～18日(金)午後5時15分

瀬戸市職員採用試験の特徴

- ①県下の統一試験に参加せず、独自日程の試験を実施しています。
- ②専門試験対策を必要としません。
- ③学校名は問いません。人物重視の試験を実施しています。

※申込方法や試験方法など、くわしくは募集要項または市ホームページ「市政情報」→「人事・採用情報」→「職員採用情報」をご覧ください。

瀬戸市が求める人材

- ・瀬戸市のために働きたいと強く思う人
- ・公務員としての基礎能力(思考力、判断力、理解力など)を有する人
- ・達成意欲が高く責任感のある人
- ・協調性やコミュニケーション能力のある人

上下水道庁舎移転のお知らせ 問 水道課 ☎85・1177 下水道課 ☎85・1173

6月25日(月)から水道課と下水道課を移転します。ご迷惑をおかけしますが、ご理解とご協力をお願いします。
移転先 市役所南庁舎6階 ※電話番号は変更ありません。

電話番号の変更

問 行政課 ☎88・2525

ものづくり商業振興課ものづくり系の電話番号が変更になりました。

旧 ☎88・2650 → 新 ☎88・2807



すくすくふれあい広場 日時 6月10日(日)午前9時30分～11時30分

子育て講座

場所	講座名	内容	講師	対象・定員
陶原公民館	A.親子で学ぶ お金の話	基本のお金の役割を知り、「お金の使い方」「お金への感謝の気持ち」を親子で一緒に考えてみませんか?	JA職員 保育士	年長児 親子15組
西保育園	B.お絵かきあそび ～子どもの気持ちを知る～	お子さんが自由に絵を描き、「絵に表れる心」について個々にお話があります。(材料費1人100円)	愛知お絵かき研究会アドバイザー 小池友栄さん	年少児～年長児 親子25組
	C.おうちで作ってみよう 保育園のおやつ	保育園のおやつメニューにある「じゃがいもおやき」を目の前で作ります。最後には、試食もありますよ!	保育園 調理員・保育士	年少児～年長児 親子各15組 ※2部制(30～40分で入れ替え)
	D.あわあわほっこり バスボム作り	シュワシュワっとお湯の中ではじける泡が、見た目にとっても楽しいバスボムを、親子で一緒に作ってみましょう! (材料費1個50円)	保育士	年少児～年長児 親子各12組 ※2部制(30～40分で入れ替え)
	E.瀬戸川のこと知ろうよ! 「そだね～」	市のシンボルである瀬戸川。きっと知らない魅力や発見があるはず。今日から君が博士だよ。	環境課職員 保育士	年少児～年長児 親子15組

申込方法 FAX・Eメールで件名を「すくすくふれあい広場」とし、①講座名(記号)②参加者全員の氏名(ふりがな)③参加者全員の年齢④郵便番号・住所⑤Eメールアドレス⑥電話番号を記入し、お申し込みください。 FAX 88・2633 Eメール kodomo@city.seto.lg.jp 締切 5月30日(水)

親子ふれあい遊びコーナー

おうちの人と遊びましょう!当日自由に遊べます。 ※事前申込不要

場所 西保育園 **対象** 未就学のお子さんと家族

内容 ・積木で遊ぼう ・みんなで遊ぼう ・からだを使って遊ぼう (雨天中止)



ノベルティ・子ども創造館 GW特別プログラム

問 ノベルティ・子ども創造館 ☎88・2668

ねんどでマールキーホルダー

軽量粘土でマール模様のキーホルダーをつくろう!

日時 5月3日(木・祝) 午前11時～正午

参加費 100円

定員 10人 (未就学児は保護者同伴)

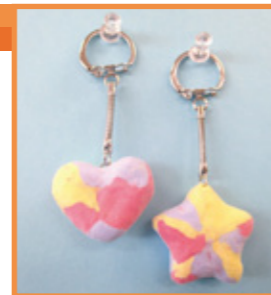

カラフルビニールこいのぼり

カラフルなビニール袋に飾りつけをして、こいのぼりをつくろう!

日時 5月4日(金・祝) 午前11時～正午

参加費 100円

定員 15人 (未就学児は保護者同伴)



申込方法 当日午前10時から受け付けします(先着順)。

平成31年度入学者へ

隣接学校

選択制のご案内

☎学校教育課 ☎88・2762



隣接学校選択制とは、お住まいの学区を中心に、まわりにある隣の学校にも入学できる制度です。選択できる学校は学区ごとに異なりますので、一覧表をご覧ください。品野台小学校はオープンスクール、エコスクールとして特色があることから、市内全域から選択できます。

校区外通学となりますので通学時における交通安全については、保護者の方が十分に注意してください。また、転居などがない限り卒業まで通う学校の変更はできません。

※校区とは、市があらかじめ設定した通学区のことです。



選択時期

小・中学校の入学時(前の年の8月16日までに申請)または、住所異動時に選択することができます。

制度の廃止と移行措置

新入学児童生徒の隣接学校への選択は平成31年度の新入学者(平成30年8月16日(木)までに申請した児童・生徒)までとなります。ただし、平成31年度中の住所異動にともなう学校選択は可能です。制度廃止にあたり右のような移行措置を行います。

- 兄弟が隣接学校選択制を利用している場合は同じ学校を選択することができます。
- 隣接学校選択制を利用して校区外の小学校に通っている場合は、中学校進学時に改めて学校を選択することができます。

平成32年度からは、教育委員会が設定した一部の地域でのみ学校の選択が可能となる制度に移行します。具体的な制度内容などについては広報や市ホームページでお知らせしていきます。



学校区別選択可能校一覧表

在住小学校区	選択可能小学校
陶原	深川、祖母懐、道泉、效範、幡山西、長根、原山、萩山
深川	陶原、祖母懐、道泉、古瀬戸、水野
祖母懐	陶原、深川、東明、古瀬戸、幡山東、萩山
道泉	陶原、深川、效範、水野、水南
效範	陶原、道泉、水南、長根、東山
東明	祖母懐、古瀬戸、幡山東、下品野
古瀬戸	深川、祖母懐、東明、水野、下品野
水野	深川、道泉、古瀬戸、水南、下品野、掛川、西陵
水南	道泉、效範、水野、東山、西陵
幡山東	祖母懐、東明、幡山西、原山、萩山、八幡
幡山西	陶原、幡山東、長根、原山
下品野	古瀬戸、東明、水野、掛川
品野台	東明、下品野、掛川
掛川	水野、下品野
長根	陶原、效範、幡山西

※品野台小学校は、市内全域から選択できます。

在住小学校区	選択可能小学校
原山	陶原、幡山東、幡山西、萩山、八幡
東山	效範、水南、西陵
萩山	陶原、祖母懐、幡山東、原山、八幡
八幡	幡山東、原山、萩山
西陵	水野、水南、東山

在住中学校区	選択可能中学校
水無瀬	祖東、南山、本山、幡山、光陵
祖東	水無瀬、本山、幡山、品野、光陵、水野
南山	水無瀬、本山、水野
本山	水無瀬、祖東、南山、水野
幡山	水無瀬、祖東、光陵
品野	祖東、水野
光陵	水無瀬、祖東、幡山
水野	祖東、南山、本山、品野

学校公開日一覧表

隣接学校選択をお考え中の方に、学校の様子を見ていただけるよう学校公開日を設定しました。公開日以外で見学を希望される方は、事前に各学校へお問い合わせください。

小学校	電話	第1回日時	内容	第2回日時	内容
陶原	☎82・2243	5/26(土) 9:30~10:15	土曜学級		
深川	☎82・2272	6/16(土) 9:00~11:45	親子学級		
祖母懐	☎82・2273	6/9(土) 9:45~11:40	授業参観		
道泉	☎82・2474	5/23(水) 9:35~11:35	授業参観	6/9(土) 8:45~11:35	親子学級
效範	☎82・3050	6/9(土) 10:50~11:35	授業参観		
東明	☎82・5501	7/1(日) 8:45~11:50	親子学級		
古瀬戸	☎82・2392	5/24(木) 10:55~12:30	通常授業	6/16(土) 8:45~11:10	土曜学級
水野	☎48・1098	6/2(土) 9:35~11:15	親子学級		
水南	☎82・2084	6/2(土) 9:35~11:30	授業参観		
幡山東	☎82・4404	5/19(土) 9:50~11:45	親子学級	7/2(月) 9:00~14:35	通常授業
幡山西	☎82・4394	6/2(土) 9:50~11:30	授業参観 引き取り訓練		
下品野	☎41・0074	6/9(土) 9:10~10:50	学校公開		
品野台	☎41・0041	6/17(日) 9:10~11:20	親子学級		
掛川	☎48・5151	4/26(木) 13:30~14:15	授業参観	6/23(土) 8:50~11:40	授業参観・お茶会
長根	☎82・9640	6/23(土) 9:45~10:30	授業参観		
原山	☎21・3804	6/3(日) 9:40~11:40	授業参観		
東山	☎21・2801	6/10(日) 9:50~11:30	日曜学級		
萩山	☎83・3650	5/7(月) 9:45~12:30	通常授業	6/4(月) 13:45~14:30	授業参観
八幡	☎82・4445	6/17(日) 8:45~11:25	日曜学級		
西陵	☎48・1993	6/9(土) 10:15~12:00	授業参観 引き渡し訓練		

中学校	電話	第1回日時	内容	第2回日時	内容
水無瀬	☎82・3098	5/12(土) 8:40~15:00	オープンスクール		
祖東	☎82・2244	5/19(土) 8:40~11:30	オープンスクール		
南山	☎48・1212	5/25(金) 13:50~16:00	通常授業・部活動参観		
本山	☎82・2363	5/14(月) 8:30~16:00	授業参観・部活動参観		
幡山	☎82・4393	6/9(土) 8:45~12:55	授業参観・部活動参観		
品野	☎41・0019	6/16(土) 8:50~12:30	授業参観・部活動参観		
光陵	☎21・4660	5/16(水) 8:45~12:15	通常授業	5/19(土) 8:45~11:20	授業参観
水野	☎48・4698	6/23(土) 8:20~11:25	ふれあい学級		

※都合により日程などが変更される場合がありますので、必ず事前に各学校へお問い合わせください。



日本遺産のまち瀬戸市 Vol.8

ものづくり商業振興課 ☎88・2807



Japan Heritage Seto city

日本遺産 瀬戸市 検索

「旅する、千年、六古窯」の公式WEBサイトを開設しました!

日本六古窯のひとつである瀬戸焼。この度、文化庁から認定を受けた日本遺産「旅する、千年、六古窯」の公式WEBサイトを開設しました。

千年という時をかけて、育まれてきた六つの窯にある「火と人、土と人、水と人」が出会った風景を通して、六古窯の魅力を発信していきます。ツクリテたちの声と声、風景と風景で六古窯を繋ぐ、美しいPR映像は必見です。ぜひご覧ください。

<http://www.sixancientkilns.jp/>

日本六古窯とは?

日本の中世期に陶器生産を開始し、現代まで継続している陶器産地という基準で選ばれた6か所の窯業地(瀬戸・常滑・信楽・丹波・備前・越前)のことです。



DRPC テックキッズプログラミング(スクラッチ編)

問 デジタルリサーチパークセンター ☎87・3100 (休館日:月曜、祝日の場合は翌日)



2020年から小学校の教育課程において必修化が予定されているプログラミングを体験する講座を開催します。マサチューセッツ工科大学メディア・ラボのライフロング・キンダーガルテン・グループによって開発された学習用プログラミングソフト「スクラッチ」を使い、身近な算数の問題に挑戦しながらプログラミングの基礎を学びます。

日時 5月20日・27日(全2回・日曜)
午前10時～正午

定員 20人(申込多数の場合は抽選)

申込方法 電話またはホームページからお申

場所 デジタルリサーチパークセンター

し込みください。

対象 小学4～6年生

<http://www.drp.jp/techkids/>

参加費 無料

締切 5月13日(日)

持ち物 筆記用具



せと環境塾 ちゅうま 中馬街道を歩こう!

問 環境課 ☎88・2670

日時	6月2日(土) 午前9時～正午	場所	市内中馬街道(旧上品野小学校集合)
講師	せと・まるっと環境クラブ 自然ガイドボランティア		
内容	歴史ある中馬街道をガイドを聞きながら歩きます。自然に触れ合いたい方、中馬街道に興味のある方、運動不足が気になる方、一緒に歩きませんか?(土岐市白鳥神社付近から旧上品野小学校までの約5km。集合場所から出発地点まではマイクロバスでお送りします。) ※中馬街道・・・江戸時代初期から使われており、三河湾で作られた塩を信州へ運ぶための主要な道でした。また、馬を使ってものを運ぶ信州の同業組合を中馬と呼んでいます。		
対象/定員	市内在住・在勤・在学の方/20人程度(申込多数の場合は抽選)		
参加費	無料	締切	5月14日(月)
申込方法	電話・FAX・Eメールで①郵便番号・住所②参加者全員の氏名(ふりがな)、年齢③電話番号④講座名を記入し、お申し込みください。市ホームページからもお申し込みできます。 FAX 88・2664 Eメール khozen@city.seto.lg.jp		

※申し込みが10人に満たない講座は開催を中止する場合があります。

介護予防教室(運動・栄養)

問 高齢者福祉課 ☎88・2626 FAX 88・2633
Eメール koreisha@city.seto.lg.jp

介護が必要な状態となることを未然に防止する取り組み(介護予防)として、市内各地で介護予防教室を実施します。運動機能の向上、栄養改善に向けたプログラム(1教室6回)に参加しませんか。

対象 65歳以上で介護予防に取り組みたい方 参加費 1回あたり500円
※申込方法など、くわしくは各教室へお問い合わせいただくか、市ホームページ「くらしの情報」→「健康・福祉・医療」→「高齢者福祉・介護保険」→「在宅高齢者の福祉制度(介護保険以外)」をご覧ください。



教室名	日時	内容	場所・問い合わせ先
笑笑音健康センター 共栄	6月10日～8月26日 (全6回・第2・4日曜) 午前10時30分～11時30分	・マシン筋力トレーニング ・転倒予防バランストレーニング ・心筋梗塞、脳卒中、認知症予防のためのトレーニング	デイサービス笑笑音 共栄(共栄通4-24) ☎78・1985
笑笑音健康センター 石田	6月9日～8月25日 (全6回・第2・4土曜) 午前10時30分～11時30分	・基本筋力トレーニング ・転倒予防バランストレーニング ・心筋梗塞、脳卒中、認知症予防のためのトレーニング	デイサービス笑笑音 石田(石田町144) ☎78・1231
誰でもできるシニアのためのバランスボールを使った運動教室	6月9日・23日、7月7日・21日、 8月4日・18日 (全6回・土曜) 午前10時30分～11時30分	・理学療法士と管理栄養士による音楽のリズムにのって行う、シニアのためのバランスボールを使った運動	アシストケアクラブ 瀬戸宝ヶ丘(宝ヶ丘97 サンハイツ大樹) ☎21・7860

4/12(木) 芝桜が見ごろ

北丘町にあるスポーツ公園、憩いの家の斜面に咲く芝桜が見ごろを迎えました。ピンクや白、薄紫などの色鮮やかな花がさまざまな模様を描き出し、広い斜面を美しく彩っていました。年々少しずつ広げるなど工夫され、訪れた人を楽しませています。



まちかどスナップ

4/14(土)・15(日) せと陶祖まつり

第57回せと陶祖まつりが開催され、多くの家族連れなどで賑わいました。

尾張瀬戸駅周辺ではせともの廉売市や若手作家市が開かれ、たくさんの方がお気に入りの一品を探しながら買い物を楽しんでいました。

今年は「あ!運 せとと狗縁日」と題して狗犬に関連した催しが多数開かれました。オープン陶土で狗犬を作る体験コーナーでは、子どもたちが「けっこう難しい。」と言いながら思いの狗犬を作っていました。



瀬戸蔵ではステージイベントが行われ、訪れた人はかわいい狗犬の和菓子作りの実演などに見入っていました。

15日(日)は陶祖・藤四郎をまつる陶彦社に「陶物」を献上する御物奉獻行列やJIMO婚・ZO婚こまいぬ道中、道泉みこし祭りが商店街など市街地を歩き、華やかに賑わいました。

道の駅瀬戸しなの

ゴールデンウィークは道の駅瀬戸しなので楽しもう!

問 道の駅瀬戸しなの ☎41・3900 産業政策課 ☎88・2653

道の駅にひよことにわとりがやってくる!

日時 5月5日(土) 午前10時～午後3時

場所 道の駅瀬戸しなの

参加費 無料

にわとりやひよこにさわって一緒に遊ぼう!

道の駅で販売している卵は、瀬戸のにわとりが産んでいます。イベント参加者には特典があります!



国登録有形文化財「旧山繁商店」の保存活用計画を策定しました

文化課 ☎84・1811

旧山繁商店とは 旧山繁商店は、仲切町・深川町にまたがって所在し、「せともの問屋」として明治・大正・昭和の各時代を経てきました。現在は事務所や離れ、倉庫などの9棟の建造物が残っています。広大な敷地に、各時代ごとの建造物がまとまった形で残されているのは大変貴重であり、歴史的景観に寄与するものとして、9棟の建造物が平成27年に国の登録有形文化財となりました。

旧山繁商店保存活用計画 旧山繁商店の近代の陶磁器卸問屋としての価値を維持しながら保存し、中心市街地活性化の拠点施設として活用するため、その枠組みとなる保存活用計画を策定しました。

閲覧場所 文化課(文化センター内)、図書館、市政情報コーナー(市役所1階)、支所、市民サービスセンター ※市ホームページからもご覧いただけます。

平成30年度の予定 応急修理補強工事や維持管理を行っていきます。また、今後の具体的な活用方法を検討するため、建造物の一時公開や市民参加の検討会などを実施していく予定です。

旧山繁商店およびその周辺地域の写真を探しています

明治から昭和40年代までの旧山繁商店および周辺の古い写真を探しています。写真をお持ちの方は文化課までご連絡ください。住所 〒489-0884 西茨町113-3(文化センター内)



まるっと市民イベント

このコーナーに掲載するイベントは、瀬戸市まるっとミュージアム・観光協会企画事業委員会が審査・認定しています。

赤津窯の里めぐり・しなの工房めぐり 5月12日(土)・13日(日) 午前9時～午後4時

赤津 ☎赤津窯元まわし会 ☎82・3255

場所 赤津焼会館、赤津地区一帯
内容 赤津地区の窯元23軒が工房を公開して、皆さんをおもてなしします。
●テーブルコーディネイト展示 ●窯元めぐりスタンプラリー(各日限定150人) ●赤津アートフェスティバル

品野 ☎倶楽歩社の品野 ☎41・0300

場所 品野陶磁器センター、品野地区一帯
内容 品野地区の窯元17軒が工房を公開して、皆さんをおもてなしします。
●窯元ガチャ ●粘土遊び ●作陶体験・ガラス体験

各会場へは便利な無料回遊バス「せとらんぜ号」をご利用ください。

全便一方向循環

停留所	1便	この間約60分間隔で運行	4便	5便	6便	7便
尾張瀬戸駅	9:00		12:00	13:50	14:50	15:50
赤津	9:10		12:10	14:00	15:00	16:00
品野	9:20		12:20	14:10	15:10	16:10
新瀬戸駅	9:35		12:35	14:25	15:25	16:25
尾張瀬戸駅	9:50		12:50	14:40	15:40	16:40



まるっとシアター

瀬戸蔵 ☎97・1555

2017年 第40回日本アカデミー賞受賞
永い言い訳



©2016「永い言い訳」製作委員会

5月26日(土) ①午前10時～(開場:午前9時) ②午後1時30分～(開場:午後1時)

場所 瀬戸蔵つばきホール 全席自由(各回300席)

入場料 各回500円

販売 前売券/5月7日(月)から瀬戸蔵1階受付で販売(午前8時30分～午後9時)

当日券/2階つばきホール入口で午前8時30分から販売

※3歳未満のお子さんは入場できません。

監督 西川美和 **キャスト** 本木雅弘 竹原ピストル ほか(2016年 日本 124分)

人気作家の津村啓こと衣笠幸夫は、突然のバス事故により、長年連れ添った妻を失うが、妻の間にはすでに愛情と呼べるようなものは存在せず、妻を亡くして悲しみにくれる夫を演じることしかできなかった。そんなある時、同じ事故で亡くなった妻の親友の遺族—トラック運転手の夫陽一—とその子供たちと出会った幸夫は、ふとした思いつきから幼い彼らの世話を買って出る。

芸術文化

歴史文化基本構想推進事業

瀬戸の魅力再発見 まちめぐり 洞地区

文化課 ☎84・1093

瀬戸市歴史文化基本構想の実現に向け、多くの方に瀬戸の歴史や文化を知っていただくために、まちめぐりを開催します。今回は洞地区の建造物やその歴史についてご案内しますので、ぜひご参加ください。

日時 5月19日(土) 午前の部:午前10時～正午 午後の部:午後1時30分～3時30分

集合・解散場所 窯垣の小径駐車場 **内容** 窯垣の小径資料館、王子窯、洞本業窯などをめぐります。

参加費 無料 **定員** 各部30人

申込方法 5月1日(火)午前10時から電話でお申し込みください。 **その他** 雨天決行・荒天中止



「歴史文化基本構想」とは、

市内の地域資源の保存・活用を図り、これらの地域資源を活かしたまちづくりを推進するとともに、瀬戸市に対する誇りや郷土愛を深めるために策定した構想です。

春風亭昇太 独演会

(公財)瀬戸市文化振興財団 ☎84・1093

人気番組「笑点」司会でおなじみの春風亭昇太さんが瀬戸の高座に登場します。新作、古典問わず高い評価を得ている実力派真打の話芸をお楽しみください。

日時 8月29日(水) 午後7時～(開場:午後6時30分)

場所 文化センター文化ホール

入場料 S席:4,000円 A席:3,000円 B席:2,000円

※未就学のお子さんは入場できません。託児サービス(無料・予約制)あり。

一般発売 ①5月12日(土)午前8時30分から文化センター窓口で販売

②5月12日(土)午前10時からチケットぴあで電話予約

チケットぴあ(0570・02・9999/Pコード484-736)

その他 入場券は、公演中止以外での交換・払戻はできません。できるだけ公共交通機関でお越しください。



Jazz Juzz つなぎ

(公財)瀬戸市文化振興財団 ☎84・1811

ジャズアーティストのつながり(数珠つなぎ)によって開かれるコンサートです。文化センター文化ホールの舞台上を利用して、間近で本格的なジャズ音楽を限定140席の贅沢な演奏空間でお楽しみください。

日時 6月22日(金) 午後7時～8時(開場:午後6時30分)

場所 文化センター文化ホール舞台上

入場料 1,000円(25歳以下は500円) **定員** 140人

入場券販売 ①窓口販売:5月6日(日)午前8時30分から文化センター窓口で販売

②電話予約:5月6日(日)正午から(電話で予約後、1週間以内に文化センター窓口でお引き換えください。)

※未就学のお子さんの入場はご遠慮ください。入場券は、公演中止以外での交換・払戻はできません。

出演 平光広太郎トリオ

平光広太郎を中心とした、新進気鋭のピアニトリオ。絡み合う三位一体のインタープレイが聴衆を魅了します。ジャズスタンダードを中心に、時には激しく、時には叙情的に演奏します。2017年1stアルバム"The Trio Vol.1"、2018年に2ndアルバム"The Trio Vol.2"をリリースしたばかりの勢いのあるトリオ

演目(予定) / ボビー・ティモンズ:Moanin' / レオン・ラッセル:A Song for you / エリック・サティ:Je te veux ほか



文化センター文化ホール改修工事に伴う休館予定

文化センター ☎84・1811

文化ホールでは、施設の耐震化を図るため天井および外壁タイルの改修工事を予定しています。工事期間中は文化ホールおよびリハーサル室が利用できなくなります。ご不便をおかけしますが、ご理解とご協力をお願いします。

文化ホール以外の施設は、通常通り利用できます。

休館期間(予定) / 平成31年7月1日(月)～平成32年5月7日(木)

文化センターは、保守点検のため5月8日(火)を臨時休館します。

瀬戸蔵は、保守点検のため5月28日(月)を全館休館(駐車場は利用可)します。

文化センター ☎84・1811

瀬戸蔵 ☎97・1555

ふれあい吟行会 参加者募集

問(公財)瀬戸市文化振興財団 ☎84・1093

バスで吟行地へ出かけ、俳句・短歌・川柳の創作、発表を行います。(後日作品集を発刊し、送付します)

日時/5月24日(木) 午前9時～午後5時ごろ ※雨天決行

吟行地/常滑市「六古窯を訪ねて」～やきもの散歩道とINAXライブミュージアム～

参加費/3,200円(昼食代、入館料、作品集代ほか) 定員/20人程度(申込多数の場合は抽選)

申込方法/はがきに「吟行会参加希望」と明記し、参加者全員の①住所②氏名③電話番号④年齢を記入し、お申し込みください。 ※はがき1枚につき3人までお申し込みできます。複数でお申し込みの場合は代表者名の横に「代表」と記入してください。

送付先/〒489-0884 西茨町113-3 (公財)瀬戸市文化振興財団

締切/5月10日(木)必着 ※申込結果は、代表者にはがきでお知らせします。



平成30年度 書道展

問(公財)瀬戸市文化振興財団 ☎84・1093

文化協会所属の書道団体と個人による合同展を開催します。いろいろな書体による大きささまざまな作品や、特別展示では“我がまちの再確認”として市民憲章や瀬戸市歌などの作品を展示します。また、協賛展示の瀬戸盆栽会が墨色の世界に色を添えます。

日時/5月11日(金)～13日(日)

午前10時～午後5時(初日は午後1時から、最終日は午後4時まで)

場所/文化センター文化交流館2・3階 参加費/無料



第26回 市民茶会

問(公財)瀬戸市文化振興財団 ☎84・1093

文化協会茶道団体が薄茶三席をご用意し、気軽に茶の湯を楽しんでいただけるようおもてなしします。

日時/5月13日(日) 午前10時～午後3時

場所/文化センター文化交流館

3階 茶室:表千家松縫会 和室:表千家茶友会

2階 ロビー:表千家暁峰会

呈茶券/前売り2席組:800円 ※5月12日(土)まで文化センターで販売
当日1席:500円



新世紀工芸館企画 ガラス体験

吹きガラスで色付きの器を作ろう!

問 新世紀工芸館 ☎97・1001

日時/5月27日(日)

第1部:午前11時～正午 第2部:午後0時30分～1時30分

場所/新世紀工芸館工房棟2階 ガラス工房

対象/中学生以上 参加費/1,640円 定員/各部4人(先着順)

申込方法/5月13日(日)午前10時から電話でお申し込みください。

※1度の電話につき2人までお申し込みできます。

※作品は、後日着払いでの郵送(別途箱代が必要)または展示棟受付で引き渡します。



イメージ

瀬戸染付体験教室 参加者募集

問 瀬戸染付工芸館 ☎89・6001

あらかじめ素焼きをした五寸皿(径約15cm)2枚に呉須という絵具で絵付けをする体験ができます。作品は焼成し、後日お渡します。

日時/5月26日(土) ①午前10時～ ②午後2時～(約2時間)

場所/瀬戸染付工芸館 対象/どなたでも参加可 参加費/500円

定員/各回10人(申込多数の場合は抽選、今年度初めて参加される方を優先)

申込方法/往復はがきに①希望時間②住所③氏名④電話番号⑤一緒に参加する人の住所・氏名を記入し、お申し込みください。 ※はがき1枚につき2人までお申し込みできます。

送付先/〒489-0829 西郷町98 瀬戸染付工芸館「5月26日教室」係

締切/5月8日(火)必着 ※抽選結果は5月10日(木)に発送します。



生活 インフォメーション

子育て

せとっ子ファミリー交流館 教室・講座

問 せとっ子ファミリー交流館

☎87・3636(休館日:月曜)

開館時間 午前9時30分～午後4時30分

お絵かきあそび

日時 5月9日(水)

午前10時～正午

(受付時間:午前9時45分～10時15分)

場所 せとっ子ファミリー交流館

内容 自由に絵を描き「絵に表れる心」について個々にお話があります。

対象 市内在住の乳幼児と保護者

参加費 100円

※事前申込不要。汚れてもいい服装でお越しください。

すきすき♡ふれあい遊びと子育て Q&A

日時 5月22日(火)

午前10時15分～11時30分

場所 せとっ子ファミリー交流館

内容 手遊びをしたり、お子さんとふれあって遊びます。

対象 市内在住のはいはい時期の子と保護者

定員 20組(先着順)

参加費 無料

持ち物 大判のハンカチ

申込方法 5月3日(木・祝)午前9時30分から窓口・電話でお申し込みください。

料理教室

グルメdeグルっと世界一周!

日時 5月26日(土)

午前10時～正午

場所 せとっ子ファミリー交流館

内容 「イギリス」さっぱりおいしい、2種のスコーンとジャムを作ります。

対象 市内在住の小学生

定員 16人(申込多数の場合は抽選)

参加費 300円

申込方法 往復はがき・市ホームページ「お知らせ」から①参加者氏名(ふりがな)②性別③学校名④学年⑤住所⑥電話番号⑦教室名(開催日)を記入し、お申し込みください。

送付先 〒489-0074 宮脇町43

せとっ子ファミリー交流館

締切 5月7日(月)必着

プレイルーム育児講座

問 社会福祉協議会 ☎84・2011

「親子ヨガ」2日間コース

日時 5月30日、6月6日

(全2回・水曜)

10時30分～11時30分

場所 やすらぎ会館5階 大集会室

内容 子ども向け・大人向けのそれぞれのヨガを体験します。※2回連続で受講してください。

対象 市内在住の入園前の子と保護者

参加費 無料

定員 20組(申込多数の場合は抽選)

申込方法 往復はがき・FAXで①親子の氏名(子のふりがな・年齢)②住所③電話番号(FAX番号)④講座名を記入し、お申し込みください。

FAX 85・2275

送付先 〒489-0919 川端町1-31 社会福祉協議会「プレイルーム親子ヨガ」係

締切 5月16日(水)消印有効

せとくランド(交通児童遊園) 教室

問 交通児童遊園 (市民公園内)

☎48・2350(休園日:火曜)

開園時間 午前9時～午後4時30分

折り紙教室

日本の伝統遊び、折り紙を楽しもう!今月の作品は「あじさい」。

日時 5月12日(土)

午前10時30分～11時30分

対象 幼児と保護者・小学生

※当日受付

せとっ子ファミリー交流館 春イベント

問 せとっ子ファミリー交流館 ☎87・3636

みんなで行こう商店街!

日時 6月2日(土) ①午前10時～正午 ②午後1時30分～3時30分

場所 せとっ子ファミリー交流館、せと末広町商店街、銀座通り商店街

～チック・タックのタイムトラベル～

内容 2つの商店街を回ってクイズやゲームに挑戦します。ヒントを集めて素敵な景品をゲットしよう!

対象 市内在住の小学生

定員 各回50人(先着順)

～ルンルン♪きんぎょのさんぽ～

内容 商店街にでかけて絵本のページを探し、オリジナルの絵本を完成させよう!

対象 市内在住の乳幼児と保護者

定員 各回40人(先着順)

共通事項 参加費 100円

申込方法 5月2日(水)午前9時30分から窓口・電話でお申し込みください。

子育て

教育・講座

福祉

スポーツ

募集

イベント

お知らせ

2018年5月1日号

広報せと

11

造形教室

描いたり作ったりして遊ぼう!前回は古代人のように、砂や土を使って天然の絵の具を作って絵を描きました。

日時 5月19日(土)
午前10時～11時30分

対象 小学生
定員 15人(先着順)

申込方法 5月12日(土)午前9時から窓口・電話でお申し込みください。



高校生自転車教室「楽しく学ぼう!自転車の交通ルール」

瀬戸警察のお巡りさんと一緒に高校生のお兄さん・お姉さんが先生になって自転車の交通ルールを丁寧に教えてくれるよ!

日時 5月26日(土)
午後1時30分～3時

対象 補助輪なしで自転車に乗れる小学生

参加費 無料
定員 10人(先着順)

申込方法 5月2日(水)午前9時から窓口・電話でお申し込みください。

児童手当の申請はお早めに

問 こども未来課 ☎88・2631

児童手当の支給は申請のあった翌月分からです。

ただし、出生・転入などで申請をされる方は、その出生・転入などの翌日

から数えて15日以内(土・日曜、祝日を含む)に申請をすれば出生・転入などの日(届出日とは異なります)の属する月の翌月分から支給されます。

※15日目が土・日曜、祝日の場合、翌開庁日を15日とみなします。

数え方の例 4月18日生まれの場合 翌日の4月19日から数えて15日目が5月3日(木・祝)のため、翌開庁日5月7日(月)を15日とみなします。

この場合、5月7日(月)までに申請をすると5月分から児童手当が支給されますが、この日を過ぎると申請のあった翌月分からの支給となります。特に大型連休や年末年始はご注意ください。

教室・講座

パソコン講座

問 デジタルリサーチパークセンター
☎87・3100

(休館日:月曜、祝日の場合は翌日)

ワードチャレンジ(基礎編) No.9

基本機能や表現力をアップする機能をしっかり定着させましょう。入力済の学習データ付き、全手順が書かれた丁寧なテキストを使用します。

日時 6月8日～29日
(全4回・金曜)
午後1時～3時

対象 ワードの基本操作ができる方
受講料 7,560円(テキスト代含む)

持ち物 筆記用具
定員 8人

締切 5月29日(火)

エクセル ステップアップ No.10

いろいろな関数や、複合グラフ、

マクロの作成など、一歩進んだ使い方を学習します。

日時 6月8日～7月13日
(全6回・金曜)
午前10時～正午

対象 エクセルの基本操作ができる方
受講料 11,880円(テキスト代含む)

持ち物 筆記用具
定員 8人

締切 5月29日(火)

パワーポイントを始めよう No.11

スライドの作成、画像の挿入など基本機能を学習し、プレゼンテーションの仕方を身に付けます。

日時 6月14日～7月12日
(全5回・木曜)
午前9時30分～11時30分

対象 簡単な文字入力ができる方
受講料 7,776円(テキスト代含む)

持ち物 筆記用具
定員 8人

締切 6月5日(火)

共通事項

場所 デジタルリサーチパークセンター
申込方法 電話・ホームページからお申し込みください。

<http://www.drp.jp>

※申込多数の場合は抽選
※一定の申込人数に満たない講座は中止となる場合があります。

普通救命講習基礎コース

問 消防署救急担当 ☎85・0463

日時 5月20日(日)
午前9時～10時30分

場所 消防本部3階 消防対策室(苗場町101)※庁舎北側に駐車場あり

内容 成人に行う胸骨圧迫(心臓マッサージ)やAED「自動体外式除細動器」の取扱いを学びます。

対象 中学生以上

受講料 無料

定員 30人(先着順)

申込方法 電話でお申し込みください。

締切 5月19日(土)

※他の開催日については、市ホームページ「救命講習 平成30年度」でご確認ください。年度内の救命講習であれば、いつでも申し込みできます。

ひとり親家庭の方の就業講習会

問 こども未来課 ☎88・2631

パソコン講習 初級

日時 6月30日～10月13日
(全15回・土曜)
午前10時～午後3時40分

※8月11日を除く

場所 ヒューマンアカデミー 花車ビル北館6階研修会場(名古屋市中村区名駅5-4-14 花車ビル北館6階)

受講料 無料(交通費、昼食代、教材費2,376円は自己負担)

定員 20人(申込多数の場合は抽選)

介護職員初任者研修Iコース(介護員養成研修・通信)

日時 7月5日～11月1日
(全16回・木曜)
午前9時30分～午後5時30分

※8月16日、9月27日を除く

※日程によって時間が異なります。
場所 未来ケアカレッジ 名古屋駅前校(名古屋市中村区椿町21-2 第2太閤ビルディング9階)

受講料 無料(交通費、昼食代、教

材費6,480円は自己負担)

定員 20人(申込多数の場合は抽選)
※講習の全日程出席および7月5日(木)～8月9日(木)までの期間で自宅学習(テキスト学習)が40.5時間可能な方が対象です。

共通事項

対象 県内在住の母子家庭の母、父子家庭の父および寡婦の方で、就業への意欲があり、全日程出席できる方

申込書配布場所 こども未来課(市役所2階)

申込方法 申込書に必要事項を記入し、窓口へご提出ください。

申込期間 5月7日(月)～28日(月)

福祉

特別障害者手当などの入金確認を

問 社会福祉課

☎88・2612 FAX 88・2615

Eメール shafuku@city.seto.lg.jp

2月～4月分までの特別障害者手当・障害児福祉手当・経過的福祉手当を5月10日(木)に指定の口座に振り込みますので、入金をご確認ください。

※支払内容は通帳での記帳にてご確認ください。「セトシクベツシヨウガイシヤテアテ」「セトシシヨウガイジフクシヤテアテ」と表示されます。

※特別養護老人ホーム、養護老人ホーム、障害者(児)入所支援施設に入所した場合は資格喪失となり、社会福祉課(市役所2階)に届け出

が必要です。特別障害者手当は介護老人保健施設および病院に継続して3か月以上入所(入院)された場合も資格喪失となります。

成年後見セミナー

問 尾張東部成年後見センター

☎75・5008

認知症や、知的障害、精神障害などで判断能力が不十分な方の財産や権利をまもる「成年後見制度」について、わかりやすくご紹介します。

日時 6月16日(土)
午後1時30分～4時15分

場所 瀬戸蔵2階 つばきホール

内容・講師

一部:講演会

「知って得する成年後見制度」
弁護士 加藤淳也 氏(城南法律事務所 所長)

二部:成年後見講談

神田織音 氏(講談協会所属 2011年 真打昇進)

対象 どなたでも参加可

参加費 無料

定員 300人

申込方法 電話・FAX・Eメールで
①氏名②ふりがな③年齢④住所⑤職業⑥電話番号⑦障害などによる配慮の有無を記入し、お申し込みください。

FAX 75・5088

Eメール 2018seminar@owaritoubu-kouken.net

その他 手話、要約筆記あり

東名高速・三好I.Cから約10分 **BESSの家** **リビングはまっかい土間。** こんな暮らし、普通じゃない!

体感展示場行こう!

BESSの家には、楽しい暮らしのヒントがいっぱい。自由に見に来て、触れて体感してください。

ウッドデッキがリビングルーム **家の中にハンモック**

自宅向けログハウスをはじめ、個性的な木の家5棟をご見学いただけます。「住む」より「楽しむ」**BESSの家**

BESS東愛知展示場
〒471-0058 愛知県豊田市大池町汐取64-3
Phone/050-3821-4440

- 営業時間/10:00～18:00
- 定休日/水曜(祝日は営業)
- 交通/東名高速道路
- 三好I.C.より約10分
- 株式会社 BESS-ZERO

BESS東愛知

せとの便利屋さん 引越し・不用品処分のお手伝い・遺品整理・入退去時クリーニング・各種代行など

地域密着 **ベンリー瀬戸共栄通店 Benry**

親切・迅速・丁寧な暮らしまわりのお手伝い。全国展開のベンリーなら安心。お問合せ・お見積りは無料です。下記のフリーコールまでお気軽にどうぞ。

フリーコール 0120-925-632

瀬戸市共栄通5-3 TEL 0561-89-6761
営業時間 8:00～20:00 HP 「ベンリー瀬戸共栄通店」で検索

暮らしの「困った」を解決する あなたの街の **ベンリー** です!

Benry TOTAL CONVENIENCE SERVICE

厚生労働省では、旧主要戦域や遺骨収集できない海上において、戦没者を慰霊するため、戦没者遺族による慰霊巡拝事業を実施しています。
対象 慰霊巡拝を行う戦域における戦没者のご遺族で、配偶者、父母、子、兄弟姉妹、参加遺族(子・兄弟姉妹)の配偶者、戦没者の孫、戦没者の甥・姪
参加費 実費ご負担(費用の一部を国が補助)
 申込方法など、くわしくはお問い合わせください。

平成30年度の実施予定

地域名	期間(予定)	締切
東部ニューギニア(1班)	9月19日(水)~26日(水)	5月2日(水)
東部ニューギニア(2班)		
北ボルネオ	9月26日(水)~10月2日(火)	5月24日(木)
ビスマーク諸島	10月24日(水)~31日(水)	6月1日(金)
ミャンマー	11月13日(火)~20日(火)	6月19日(火)
パラオ諸島	1月22日(火)~27日(日)	8月24日(金)
フィリピン(1班)		
フィリピン(2班)	2月13日(水)~20日(水)	9月7日(金)
フィリピン(3班)		
硫黄島(1次)	11月13日(火)~14日(水)	7月10日(火)
硫黄島(2次)	2月19日(火)~20日(水)	10月2日(火)

※実施期間など、変更となる場合がありますのでご了承ください。

スポーツ

スポーツ大会・教室

市体育館 ☎48・0500

市民体育大会(卓球)

日程 6月3日(日)
 場所 市体育館 第1競技場
 対象 市内在住・在勤・在学の方
 参加費 無料
 申込期間 5月9日(水)~23日(水)

瀬戸市レディース卓球大会(個人)

日程 6月10日(日)
 場所 市体育館 第2競技場
 対象 市内在住・在勤の女性(学生を除く)
 参加費 600円(卓球協会未加盟の方は、参加費の他に400円が必要です)
 申込期間 5月16日(水)~30日(水)

市民体育大会(ソフトボール)

日程 5月27日(日)~
 場所 陶祖・窯神グラウンド
 対象 市内在住・在勤の方
 参加費 1チーム 3,000円

申込期間 5月4日(金・祝)~11日(金)

市民体育大会(グラウンドゴルフ)

日程 6月2日(土)
 ※予備日 6月8日(金)
 場所 南公園グラウンド
 対象 市内在住の方
 参加費 800円
 申込期間 5月2日(水)~20日(日)

レディースバドミントン教室

日時 6月4日~8月20日
 (全10回・月曜)
 午前11時~午後1時
 ※7月16日・8月13日を除く
 場所 市体育館 第3競技場
 対象 市内在住・在勤の女性
 受講料 65歳以上 4,200円
 64歳以下 4,850円
 (スポーツ安全保険料を含む)
 定員 20人(先着順)
 申込期間 5月9日(水)~23日(水)

少林寺拳法教室②

日時 6月2日~23日
 (全4回・土曜)

午前10時~11時30分
 場所 市民公園 武道館
 対象 市内在住・在勤・在学の方(小学生以上)
 受講料 65歳以上 1,900円
 64歳以下 2,550円
 小・中学生 1,500円
 (スポーツ安全保険料を含む)
 定員 40人(先着順)
 申込期間 5月9日(水)~23日(水)

募集

ブックスタート
ボランティア募集

図書館 ☎82・2202

図書館では、6か月検診を受診する親子を対象に、本の出会いと子育てを支援する「ブックスタート事業」に取り組んでいます。絵本の読み聞かせやブックスタートバックの配布など、図書館職員と一緒にお手伝いするボランティアをしてみませんか。
募集期間 通年

活動日時 月2回・午前
 ※ご都合に合わせて参加できます。
 活動場所 やすらぎ会館4階



イベント

Discovery!日本遺産のまち
瀬戸の魅力フォトコンテスト

(一社)瀬戸青年会議所
 ☎83・5077

瀬戸の文化の魅力に目を向け、発見し、他の地域の人と共有していくため、フォトコンテストを開催します。ぜひご応募ください!
応募方法 インスタグラムで公式アカウントをフォローし、瀬戸市の魅力を撮影した写真を「#瀬戸JCフォトコンテスト」を付けて投稿してください。公式アカウント setojc061 ※「#せとジェニック」「#せとまちサポーター」もぜひ付けて投稿してください。審査基準など、くわしくはホームページをご覧ください。
<http://www.setojc.org>
 締切 5月16日(水)

授賞式

日時 6月23日(土)
 午後2時~
 (受付:午後1時30分~)
 場所 瀬戸蔵4階 多目的ホール
 ※入賞者の方には、setojc061アカウントからご連絡します。

お知らせ

マイナンバーの休日窓口

マイナンバーコールセンター
 ☎88・2881

日時 5月27日(日)
 午前8時30分~午後0時30分
 場所 市民課(市役所1階)
 内容 番号通知カード受け取り、個人番号カード申請および受け取り
 ※タブレット端末を使用した個人番号カードの申請ができます。

工業統計調査にご協力
ください

政策推進課 ☎88・2551

経済産業省では、6月1日現在で「平成30年工業統計調査」を全国一斉に実施します。
 この調査は、製造業を営む事業所を対象として、その活動実態を明らかにし、国や地方公共団体の行政施策などの重要な基礎資料を得ることを目的としています。
 対象となる事業所には5月中旬から「調査員証」を携帯した統計調査員がお伺いしますので、ご協力をお願いします。

新規学校卒業生対象
求人説明会

ハローワーク瀬戸 ☎82・5123

平成31年3月(来春)新規学校卒業予定者を対象とする求人申し込み

み手続き説明会を開催します。
 日時 5月21日(月)
 午後1時30分~3時30分
 場所 文化センター文化交流館31会議室
 対象 平成31年3月新規学校卒業予定者を採用予定であるハローワーク瀬戸管内(瀬戸市、尾張旭市)の事業所

道路は駐車場ではありません

瀬戸警察署 ☎82・0110

道路を車庫代わりに使用する行為は、自動車の保管場所の確保等に関する法律違反になります。路上駐車車両があると、いざという時、消防車や救急車が通れません。
 ○自動車の保管場所の確保等に関する法律第11条
 何人も、道路上の場所を自動車の保管場所として使用してはならない。
罰則 3月以下の懲役又は20万円以下の罰金

市税の納期限

税務課 ☎88・2572

固定資産税・都市計画税(第1期・全期)の納期限は5月10日(木)です。第1期の納期限までに年税額を納付する全期前納も利用できます。(前納報奨金は交付されません。)口座振替をご利用の方は、納期限の前日までに口座残高をご確認ください。

相続 遺言 無料 相談 開催中

専門の司法書士がご相談を承ります **相続・贈与・遺言・成年後見** まずはお電話にてお問い合わせ下さい

事前予約ダイヤル **【受付時間】 9:00-18:00** **TEL:0120-82-7540**

住所 愛知県瀬戸市陶原町4丁目53番地 **吉田合同事務所** 検索

信頼と実績の60年 司法書士・行政書士 **吉田合同事務所**

(公社)瀬戸旭法人会 総会記念講演会 「明日を読む!」 ~どうなる日本?どうなる世界?~

講師 辛坊 治郎 氏(キャスター)
 テレビ出演「そこまで言って委員会NP」(中京テレビ)など

◆日時:5月23日(水)午後3時20分~(開場:午後3時5分) 参加費無料
 ◆場所:瀬戸信用金庫本店エンゼルホール(東横山町119番地の1) *講演会是一般の方でも参加できます。
 ◆申込方法:電話でお申し込みください。(先着180人) *お越しの際は公共交通機関をご利用ください。
 ☎0561-84-1161(法人会事務局) 申込期間:5月7日(月)~18日(金)
 (土・日曜・祝日を除く午前9時から午後5時まで)

相談窓口

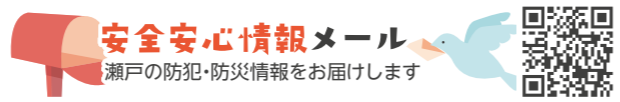

安全安心情報メール
瀬戸の防犯・防災情報をお届けします
(要予約)の相談は、事前に電話予約をお願いします。
※正午～午後1時は昼休みの場合があります。

相談種類	相談日	時間	相談場所	問い合わせ先
消費生活相談 (多重債務相談も含む)	毎週 月・火・木・金曜 (3日・4日・29日・31日を除く)	午前10時～午後4時	市役所(2階生活安全課)で当日受付	
消費生活法律相談 (要予約)	2日(水)	午後1時～4時	市役所(2階消費生活センター)	生活安全課 ☎88・2660
行政相談	18日(金)	午後1時～4時	市役所(1階案内)で当日受付	社会福祉課 ☎88・2610
人権相談 (予約優先)	9日(水)	午前10時～午後3時		愛知県司法書士会 ☎052・683・6683
登記相談 (相続・遺言・贈与・売買・法人)	10日(木)	午前9時～正午		愛知県行政書士会東名支部 ☎090・6574・3634 (相馬)
遺言・相続の困りごと相談	28日(月)	午前9時～正午		宅建業協会東尾張支部 ☎52・6977
不動産相談	17日(木)	午前9時～正午	子育て総合支援センター ☎88・2636	子ども未来課 ☎88・2631
せとっすくすく相談 (子育て相談)※事前予約可	毎週 月～金曜 (3日・4日を除く)	午前8時30分～午後5時15分	市役所(2階子ども未来課)	
ひとり親 家庭相談 (要予約)	毎週 月・火・金曜 (4日・18日を除く)	午前10時～午後4時	家庭児童相談室 ☎82・1990	
家庭児童相談	毎週 月～金曜(3日・4日を除く) 6日(日)・19日(土)	午前9時～午後6時	女性相談受付 ☎97・1333	
女性悩みごと相談 (要予約)	11日(金)・15日(火)・18日(金)・22日(火)	午前10時～午後3時	外国人相談窓口 ☎83・7719	
外国人相談 (スペイン語)	1日(火)・15日(火)	午前10時～午後5時	市役所(1階市民課)	
外国人相談 (ポルトガル語)	8日(火)・22日(火)・29日(火)	午前10時～午後5時		
NPO相談	毎週 月～土曜	午前9時～午後5時	市民活動センター ☎97・1161	
心配ごと相談 (面接相談)	毎週 木曜(3日を除く)	午後1時～4時	やすらぎ会館 ☎84・2011	
法律相談 予約は相談日2週間前の午前8時30分から先着順です	17日(木)	午後1時～3時30分		
	10日(木)・24日(木)	午前9時～11時30分		
ボランティア相談	毎週 月～金曜(3～4日を除く)	午前8時30分～午後5時15分		
内職相談	毎週 月曜	午前10時～午後3時	尾張東部成年後見センター ☎75・5008	
成年後見巡回相談 (要予約)	1日(火)	午後1時30分～4時15分	適応指導教室オアシス21 ☎84・5005	
小中学生の不登校などの相談	毎週 月～金曜(3～4日を除く)	午前9時～午後5時	教育相談室サン・テレフォン ☎84・8740	
学校生活など教育全般相談	毎週 月～金曜(3～4日を除く)	午前9時～午後5時	高齢者福祉課 ☎88・2626	
認知症相談 (家族会)	11日(金)	午後1時30分～3時30分	産業政策課 ☎88・2651	
若年者向け就職相談 (要予約)	18日(金)	午後1時～4時	瀬戸蔵(3階産業支援センターせと)	産業支援センターせと ☎97・1191
新事業展開・販路開拓相談 技術相談 IT・知財相談 経営相談 海外展開・創業相談 (要予約)	毎週 月～金曜(3～4日を除く)	午前10時～午後4時		

健康ガイド

健康課

FAX 85・5120
Eメール kenko@city.seto.lg.jp

陶神オリバーと楽しみながら健(検)診を学ぼう

健康課(やすらぎ会館4階) ☎85・5511

やすらぎ会館に陶神オリバーがやってきました!
お子さん・お孫さんと一緒に、ヒーローショーを楽しみながら健(検)診について学びます。また、親子のふれあい体操(こうつろルールをまもるんるん体操)でオリバーと体を動かすチャンスです。
日時 5月27日(日)午前10時～11時
※最後に陶神オリバーと握手・記念撮影会があります。
場所 やすらぎ会館5階 大集会室
対象 どなたでも参加可(代表者は市内在住の方)
参加費 無料
定員 100人(先着順)
申込方法 5月1日(火)午前8時30分から電話・FAXで①氏名②生年月日③住所④電話番号⑤参加人数を記入し、お申し込みください。
FAX 85・5120

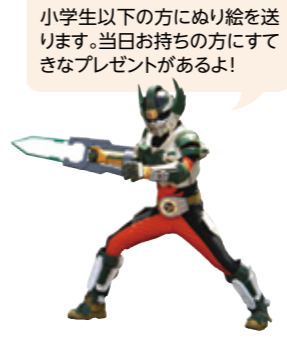

小学生以下の方にぬり絵を送ります。当日お持ちの方にすてきなプレゼントがあるよ!

市内の飲食店様へ せといきいき健康グルメ 大募集

健康課(やすらぎ会館4階) ☎85・5511

平成26年度から実施している減塩プロジェクトの取り組みとして、おいしい減塩メニューをご提供いただける市内の飲食店を募集します。採用されたメニューは、チラシ、市ホームページなどで掲載します。
対象 市内飲食店
提供期間 10月1日(月)～平成31年3月31日(日)
申込方法 電話でお申し込みください。
申込期間 5月1日(火)～7月27日(金)
せといきいき健康グルメ掲載基準(1食当たり)
①エネルギー量:700kcal以下
②塩分:3.0g未満
③野菜の使用量:120g以上
④主食・主菜・副菜がそろっていること
※申し込み後、市から管理栄養士が訪問し、レシピを拝見します。栄養計算は市が行います。
※アンケート調査にご協力いただきます。



女性の健康診査

健康課(やすらぎ会館4階) ☎85・5511

対象 瀬戸市国民健康保険以外の健康保険に加入している方

場所	やすらぎ会館5階(川端町1-31)
日程	7月1日(日)・2日(月)・18日(水)
受付時間	午前8時45分～10時15分のうちの指定時間

今年度は日曜にも健診を実施します。ぜひお申し込みください!



便利なインターネット申込をご利用ください!

	一般健康診査	一般健康診査 + 骨密度検査
対象	30歳～39歳の方 (昭和54年1月1日～昭和63年12月31日生まれの方)	一般健康診査を受ける方のうち 昭和54・57・60・63年生まれの方
内容	問診、身体測定、血圧測定、検尿、血液検査	左記の内容 + 骨密度検査(腕のレントゲン検査)
費用	1,000円 ※生活保護世帯または、市民税非課税世帯に属する方は免除されます。免除を受けるには事前に健康課へ申請が必要です。	2,500円

申込方法 はがき・FAXで①郵便番号②住所③氏名④ふりがな⑤生年月日⑥電話番号⑦健診の種類「一般のみ」か「一般+骨密度」⑧希望日(第2希望まで)を記入し、お申し込みください。 FAX 85・5120
※市ホームページ「ライフシーンから探す」→「健康・医療」→「健康診査」→「女性の健康診査」からもお申し込みできます。
※お申し込みは1人につき1回です。申込多数の場合は抽選。抽選結果は6月下旬に郵送でお知らせします。
送付先 〒489-0919 川端町1-31 健康課「女性の健康診査」係
申込期間 5月1日(火)～31日(木)消印有効
注意事項 ① 妊娠中は、受診をさけてください。 ② 託児はありませんが、お子さんを連れて受診できます。 ③ 健診日に生理期間中または生理終了後3日以内の方は、尿検査を別日に受けていただきます。 ④ 健診結果は後日、郵送またはやすらぎ会館で個別にお渡します。

子宮頸がん予防ワクチンのお知らせ

健康課(やすらぎ会館4階) ☎85・5511

現在、子宮頸がん予防ワクチンの接種を積極的にはお勧めしていません(接種中止ではありません)。最新の知見や審議会での議論を踏まえ、厚生労働省が作成したリーフレットを市ホームページに掲載しています。接種を希望する方は有効性とリスクをよく理解したうえで受けてください。
接種場所 瀬戸市・尾張旭市内の指定された実施医療機関(要予約)
接種回数 3回接種(このワクチンは6か月間かけて3回接種を受ける必要があります。)
対象 小学校6年生～高校1年生相当の女子(平成14年4月2日から平成19年4月1日までに生まれた方) 費用 無料
持ち物 住所・氏名・生年月日が確認できるもの(健康保険証など)、母子健康手帳 ※予約票は病院にあります

弁護士法人心 所属弁護士 44名!!

交通事故・後遺障害・過払い金・借金
相続・遺言・離婚・企業法務・労働・刑事(他)

夜間・土日相談可(要予約) 広告
平日9時～22時 受付
土日9時～18時 受付
0120-41-2403
http://kokoro.la

名古屋駅法律事務所 <東区>
豊田駅法律事務所 <東区>
名古屋みなと法律事務所 <東区>
名古屋駅 徒歩0.5分
イオンモール名古屋みなと内
中村区椿町15-28 サン名駅西口ビル

糖尿病予防応援塾

健康課(やすらぎ会館4階) ☎85・5511

5人に1人が糖尿病の時代!2型糖尿病の方が年々増えていますが、糖尿病は初期症状が少なく、気付いた時には糖尿病が進行していることが特徴です。

血糖値が少し高めな今が対策の始め時です。さまざまなテーマで、仲間と一緒に健康づくりを始めてみませんか。

- 日時・内容**
- 第1回:5月31日(木)午後2時~4時
体組成測定・血糖値測定・講話・食事調査など
 - 第2回:6月19日(火)午後2時~4時
医師講話「糖尿病・糖尿病性腎症ってなに?」
 - 第3回:7月10日(火)午後2時~4時
運動実技「ウォーキング方法と実践」、食習慣の見直し
 - 第4回:8月10日(金)午前10時~午後1時
調理実習、取り組みやすい食習慣
 - 第5回:9月7日(金)午後2時~3時45分
医師講話「話題のマインドフルネスをやってみよう こころの病とその予防」
 - 第6回:10月5日(金)午後2時~4時
まとめ・血糖値測定・食事調査など

場所 やすらぎ会館5階 501会議室・大集会室
対象 市内在住の74歳までの方で、空腹時血糖100~125mg/dl(またはHbA1c5.6~6.5%)の方(ただし糖尿病治療中を除く)、またはその家族の方 **参加費** 無料 **定員** 20人(先着順)
申込方法 5月7日(月)午前8時30分から電話・FAXで①氏名②生年月日③住所④電話番号⑤講座名を記入し、お申し込みください。 **FAX 85・5120**

マタニティ教室

健康課(やすらぎ会館4階) ☎85・5511

妊婦さんが楽しく安心してマタニティライフを過ごせるよう、教室を行っています。

- 日時** 5月12日(土)午前9時30分~正午
場所 やすらぎ会館5階
内容 お産の話(助産師講話)、沐浴(赤ちゃんのお風呂)実習、パパの妊婦体験
持ち物 母子健康手帳・筆記用具
申込方法 電話でお申し込みください。
締切 5月11日(金)

こころの健康相談

健康課(やすらぎ会館4階) ☎85・5511

「仕事のことを考えると夜眠れない」「部下への接し方が分からない」「体の調子がすぐれない」ことはありませんか。一度、お気軽にお電話ください。相談内容などの個人情報は秘密を厳守します。

- 日時** 5月24日(木)午後2時~4時
場所 瀬戸旭医師会館相談室(西長根町10)
対象 産業医のいない事業所の事業主・労働者
専門医 精神科医師 **費用** 無料
申込方法 電話でお申し込みください。

キッズ健康教室

健康課(やすらぎ会館4階) ☎85・5511

近年、大人と同じように糖尿病や脂質異常症などの生活習慣病を発症する子どもが増えていきます。子どものころに正しい生活習慣を身につけ、予防することが大切です。お子さんとご家族の健康管理のため、ぜひご参加ください。

- 日時** 6月16日、7月21日、8月25日、9月22日、10月20日、11月10日、12月1日(全7回・土曜) ※血液検査は別日程
場所 やすらぎ会館5階
内容 身体計測、血液検査、運動レクリエーション、調理実習、生活習慣についてのお話など。個別相談も行います。
対象 生活習慣病の予防が必要、または関心のあるお子さんと保護者・家族
- 定員** 30組(先着順)
申込方法 電話・FAX・Eメールで①参加者全員の氏名②年齢(学年)③住所④電話番号を記入し、お申し込みください。
FAX 85・5120
Eメール kenko@city.seto.lg.jp
締切 5月31日(木)

妊産婦・乳児健康診査受診票

健康課(やすらぎ会館4階) ☎85・5511

母子健康手帳には乳児健康診査受診票2枚と、産後健康診査受診票1枚(産後8週以内に使用)がついています。この受診票により健診費用を助成しています。受診の際は、医療機関にお問い合わせのうえ、使用してください。

- | 乳児健康診査受診票 | 産後健康診査受診票 |
|---------------------------------------|-------------------------------------------------------------|
| 使用時期 1回目:生後1か月頃
2回目:生後10か月頃 | 使用時期 産後1か月ごろ(平成29年4月1日以降の使用に限る) |
| 使用期限 1歳のお誕生日の前日 | 使用期限 産後8週以内 |
| | 健診内容 一般診察、尿検査(蛋白および糖)、血圧測定、産後の健康状態(子宮復古・悪露)、メンタルチェック |

○愛知県外医療機関および助産所で受診される方は別途申請が必要です。(産後健康診査は医療機関のみ受診可)
 ○紛失、転入の方は再発行、差し替えができませんのでご連絡ください。

平成30年度 個別接種実施医療機関一覧表

健康課(やすらぎ会館4階) ☎85・5511

●●:実施する ▲▲:一部実施(2期のみ)

	医療機関名	電話番号	場所	B型肝炎	ヒブ	小児肺炎球菌	4種混合	不活化ポリオ	麻しん風しん	水痘	日本脳炎	2種混合	子宮頸がん
瀬戸市	あおばクリニック	83-0022	西山町	●	●	●	●	●	●	●	●	●	●
	青山クリニック	82-1141	效範町	●	●	●	●	●	●	●	●	●	●
	青山病院	82-1118	南山町	●	●	●	●	●	●	●	●	●	●
	あさいクリニック	84-3115	東権現町	●	●	●	●	●	●	●	●	●	●
	浅野内科	85-0600	上之山町	●	●	●	●	●	●	●	●	●	●
	イトウ内科小児科	21-8400	平町	●	●	●	●	●	●	●	●	●	●
	打田内科クリニック	48-7771	中水野町	●	●	●	●	●	▲	●	●	▲	●
	おいわけクリニック	82-4088	西追分町	●	●	●	●	●	●	●	●	●	●
	おおたけニコニコクリニック	86-0086	西寺山町	●	●	●	●	●	●	●	●	▲	●
	大橋医院	82-2052	北脇町	●	●	●	●	●	●	●	●	●	●
	おおわき内科クリニック	85-3331	水南町	●	●	●	●	●	●	●	●	●	●
	加藤(正仁)医院	41-0172	品野町	●	●	●	●	●	●	●	●	●	●
	クリニックベル	83-2828	北浦町	●	●	●	●	●	●	●	●	●	●
	高阪内科	21-5011	南仲之切町	●	●	●	●	●	●	●	●	●	●
	こだま耳鼻科クリニック	87-4187	水南町	●	●	●	●	●	●	●	●	●	●
	ごとう内科クリニック	84-3355	八幡台	●	●	●	●	●	▲	●	●	▲	●
	坂田内科	87-0169	西本町	●	●	●	●	●	●	●	●	●	●
	鈴木耳鼻咽喉科	83-8866	菱野台	●	●	●	●	●	●	●	●	●	●
	せとぐち心療内科クリニック	89-4800	福元町	●	●	●	●	●	●	●	●	●	●
	せとぐち内科	21-6170	瀬戸口町	●	●	●	●	●	●	●	●	●	●
たかはしクリニック	87-1123	西十三塚町	●	●	●	●	●	●	●	●	●	●	
中央病院	82-1200	陶原町	●	●	●	●	●	●	●	●	●	●	
津田こどもクリニック	84-6678	緑町	●	●	●	●	●	●	●	●	●	●	
長江内科小児科医院	82-6235	前田町	●	●	●	●	●	●	●	●	●	●	
野田内科小児科医院	21-3800	菱野台	●	●	●	●	●	●	●	●	●	●	
藤本クリニック	87-3888	箕神町	●	●	●	●	●	●	●	●	●	●	
ませき医院	83-9911	勿田町	●	●	●	●	●	●	●	●	●	●	
三浦内科クリニック	48-6101	みずの坂	●	●	●	●	●	●	●	●	●	●	
みずの坂こどもクリニック	48-8400	みずの坂	●	●	●	●	●	●	●	●	●	●	
水野病院	48-2231	小田妻町	●	●	●	●	●	●	●	●	●	●	
横山クリニック	85-1212	東長根町	●	●	●	●	●	●	●	●	●	●	
尾張旭市	浅野産婦人科	53-7500	城前町	●	●	●	●	●	●	●	●	●	●
	あさひ内科	52-3221	北本地ヶ原町	●	●	●	●	●	●	●	●	●	●
	あらかわ医院	53-9666	大久手町	●	●	●	●	●	●	●	●	●	●
	いながきクリニック	53-7277	根の鼻町	●	●	●	●	●	●	●	●	●	●
	犬飼クリニック	53-7070	北原山町	●	●	●	●	●	●	●	●	●	●
	印場クリニック	55-6880	印場元町	●	●	●	●	●	●	●	●	●	●
	うりすクリニック	51-1021	三郷町	●	●	●	●	●	●	●	●	●	●
	大岩医院	53-2806	三郷町	●	●	●	●	●	●	●	●	●	●
	尾張旭クリニック	52-7111	東大道町	●	●	●	●	●	●	●	●	▲	●
	加藤内科クリニック	53-8500	三郷町	●	●	●	●	●	●	●	●	●	●
	かなもり小児科	54-7252	旭前町	●	●	●	●	●	●	●	●	●	●
	河合クリニック	52-2221	渋川町	●	●	●	●	●	●	●	●	●	●
	くすのき内科	55-6607	旭前町	●	●	●	●	●	●	●	●	●	●
	こいで耳鼻咽喉科	53-3711	三郷町	●	●	●	●	●	●	●	●	●	●
	佐伯小児科医院	53-2550	西大道町	●	●	●	●	●	●	●	●	●	●
	庄南内科	052-769-1230	庄南町	●	●	●	●	●	●	●	●	●	●
	しんたに医院	55-3577	上の山町	●	●	●	●	●	●	●	●	●	●
	せとかいどう花井クリニック	52-8715	印場元町	●	●	●	●	●	●	●	●	●	●
	つばい整形外科・内科	55-7911	南栄町	●	●	●	●	●	●	●	●	●	●
	なじまクリニック	52-6777	北山町	●	●	●	●	●	●	●	●	●	●
畑中内科医院	052-773-7205	大塚町	●	●	●	●	●	●	●	●	●	●	
ひでき・ゆかりクリニック	51-1650	南本地ヶ原町	●	●	●	●	●	●	●	●	●	●	
日比野外科	54-8666	東栄町	●	●	●	●	●	●	●	●	●	●	
星合クリニック	51-0700	新居町	●	●	●	●	●	●	●	●	●	●	
本地ヶ原クリニック	52-2121	南栄町	●	●	●	●	●	●	●	●	●	●	
松尾医院	052-771-8017	庄南町	●	●	●	●	●	●	●	●	●	●	
松下レディースクリニック	53-1103	東大道町	●	●	●	●	●	●	●	●	●	●	
緑ヶ丘ファミリークリニック	54-2706	緑町	●	●	●	●	●	●	●	●	●	●	
三宅医院	55-0887	新居町	●	●	●	●	●	●	●	●	●	●	
やすい医院	52-9555	白鳳町	●	●	●	●	●	●	●	●	●	●	
わか内科クリニック	55-5222	渋川町	●	●	●	●	●	●	●	●	▲	●	

※平成30年4月1日現在のもの。予告なく変更する場合があります。



休日急病診療予定表

案内電話

☎82・0022

▼歯科当直医は変更されることがありますので、必ず上記「案内電話」でご確認ください。

5月	内科・小児科	歯科
3(木・祝)	瀬戸旭休日急病診療所	あさいクリニック
4(金・祝)		青木歯科医院
5(土・祝)		浅井歯科医院
6(日)		あらい歯科・矯正歯科
13(日)		いまい歯科

内科・小児科

受付時間:午前8時45分～11時30分
午後1時45分～4時30分
診療時間:午前9時～正午、午後2時～5時

歯科

診療時間:午前9時～正午

- ▶かかりつけの医師が不在のときは、救急医療情報センター(☎82・1133)へお問い合わせください。
- ▶公立陶生病院は、救命救急センターとして、3次救急を主体に対応します。(救命救急センターとは、重篤な救急患者を24時間体制で受け入れ、高度な医療技術を提供することができる医療施設です。)

- ▶内科・小児科は「瀬戸旭休日急病診療所」で行います。
住所:西長根町7(瀬戸旭医師会館敷地内)
- ▶診療時間帯以外の急病の場合、可能な方はかかりつけの医師(ご自分の主治医)にご相談ください。

ごみ収集予定日 (5月1日～)

	びん・缶・ペットボトル	紙類・古布	燃えるごみ
道 泉	1日・15日 火	8日 火	月・木
深 川	9日 水	2日 水	月・木
古 瀬 戸	2日 水	9日 水	火・金
東 明	11日 金	4日 金	月・木
祖 母 懐	9日 水	2日 水	月・木
陶 原 ※	9日 水	2日 水	月・木
原 山 町	10日 木	3日 木	火・金
長 根	2日 水	9日 水	火・金
效 範 北 ※	7日 月	14日 月	水・土
效 範 南 ※	1日・15日 火	8日 火	水・土
水 南	11日 金	4日 金	水・土
水 野	8日 火	1日・15日 火	月・木
品 野 1 ※	3日 木	10日 木	火・金
品 野 2 ※	10日 木	3日 木	火・金
山 口	3日 木	10日 木	火・金
菱野・本地	14日 月	7日 月	火・金
新 郷	10日 木	3日 木	火・金
西 陵	8日 火	1日・15日 火	月・木
原 山 台	4日 金	11日 金	月・木
萩 山 台	4日 金	11日 金	月・木
八 幡 台	4日 金	11日 金	月・木

燃えないごみ・粗大ごみ

予約制の戸別収集(予約時に収集日を決める方式)です。
電話かインターネットで予約をしてください。



電話予約:0561・84・5371
月～金曜:午前9時～午後5時 ※祝日も可



インターネット予約(携帯電話も可)
<http://www.setogomi.com/>

燃えないごみ 氏名・収集日を書いた紙を貼ってください

粗大ごみ 氏名・収集日を書いた処理券を貼ってください

注意 収集日の午前8時30分までに、予約時に指定した場所へ出してください

FAXは聴覚などに障害のある方専用の予約方法です。
収集日などのお知らせは後日になります。

FAX予約:0561・82・8751

- ◆陶 原※…原山町を除く
- ◆效 範 北 ※…名鉄瀬戸線の北側
- ◆效 範 南 ※…名鉄瀬戸線の南側
- ◆品 野 1 ※…品野町1丁目～6丁目、窯町
- ◆品 野 2 ※…品野町7丁目～8丁目、中品野町、上品野町、白岩町、片草町、落合町、広之田町、北丘町、八床町、井山町、鳥原町、岩屋町、上半田川町、下半田川町、定光寺町

平成30年 火災発生・救急車出動件数 平成30年4月1日現在

火災発生	救急車出動
11件 (前年同月比-10件)	1,506件 (前年同月比+159件)

せとまちテレビ グリーンシティケーブルテレビご加入の方

デジタル放送 地上D121ch 放送時間 1日6回放送、15分番組



スマートフォン用アプリケーション

「せとまちナビ」

市ホームページからもご覧いただけます。

せとまちテレビ 検索

せとまちラジオ

ラジオサンキューFM84.5 せとまちラジオ 検索



スマートフォン用アプリケーション

「せとまちナビ」



「せとまちナビ」Instagram

個人情報の利用目的 広報せとで募集するものは、それぞれ必要な範囲内で個人の情報を収集、利用します。収集した個人情報は、その他の目的で無断利用することはいたしません。



この広報紙は、植物油インキを使用しています。

【編集・発行】 瀬戸市役所 シティプロモーション課 〒489-8701 瀬戸市追分町64番地の1
Eメール: koho@city.seto.lg.jp http://www.city.seto.aichi.jp
TEL: 0561・82・7111(代表) FAX: 0561・88・2533

