

住みたいまち

広報せし

2017



3.15

NO.1323



新郷地域交流センター「さとの家」

4月1日にオープン! 問 地域活動支援室 ☎88・2801

このセンターは、ホールや多目的室、調理室、そしてスタジオが設けられており、生涯学習講座のほか、料理教室や野菜や小物などの物品販売も開催できます。また、誰もが予約なしで自由に使える広い交流スペース「ふれあい広場」やキッズコーナーがあり、気軽に利用できる施設になっています。

新郷地域交流センター「さとの家」 問 ☎82・3300

場所 東赤重町1-100 開館時間 午前9時～午後9時

休館日 年末年始

※臨時休館する場合があります。

※利用申し込みについては市ホームページ「まちの情報」→「公共施設」→「公民館・地域交流センター」をご覧ください。



オープニングフェスティバル

日時 4月1日(土) 午前9時～10時 セレモニー
午前10時～午後2時30分 イベント

内容 ● 各種団体による歌や楽器演奏の披露
● 屋台(ぜんざい、みたらし団子など:一部有料)
● 移動動物園、フリーマーケット

※内容は変更となる場合があります。

新郷地域力推進協議会会長 西谷 勝廣さん



6年前「ふれあい・楽しい・新郷」をスローガンに「新郷地域力推進協議会」を立ち上げ、防犯、防災、交流の3グループを中心に新郷連区自治会と一体となって活動しています。29年度からは「環境衛生」と「高齢者福祉」の各グループも発足予定です。

新郷連区の拠点となるこの「新郷地域交流センター」建設は、これまでに多くの先輩方の努力と後押しもあって実現したものです。センターの愛称「さとの家」に誰でも、いつでも気軽に立ち寄れる「ふれあい広場」でありたいと願い、一層の活動に取り組んでいきます。

新郷連区自治会会長 大西 郁則さん



住民待望の新郷地域交流センターがついにオープンします。まちづくりのテーマを「安全・安心」と「ふれあい・楽しい・新郷」とし、コミュニティ活動を行ってきました。しかし、活動の中心となる役割を担える施設がなかったことから不便さや機能面での物足りなさなどを感じていました。この度、地域交流センターができたことにより、今後は、このセンターを活動の拠点とし、地域福祉や生涯学習などにも取り組み、地域の皆さんが楽しく参加し活動でき、つながりを深めていけるようにしていきたいと考えています。

行政改革第2次集中改革プランの取り組み状況

問 経営戦略室 ☎88・2521

平成22年11月に策定した「瀬戸市行政改革第2次集中改革プラン(計画期間:平成22年～27年)」に基づき、市民の皆さんから、より「しんらい」される市役所を目指し、事務事業の改革・改善などに取り組んできました。これらの取り組みにより財政効果を生むことで、より安定的な財源を確保し、健全な財政運営の下、政策の着実な実行と行政サービスの向上を図ってまいりました。

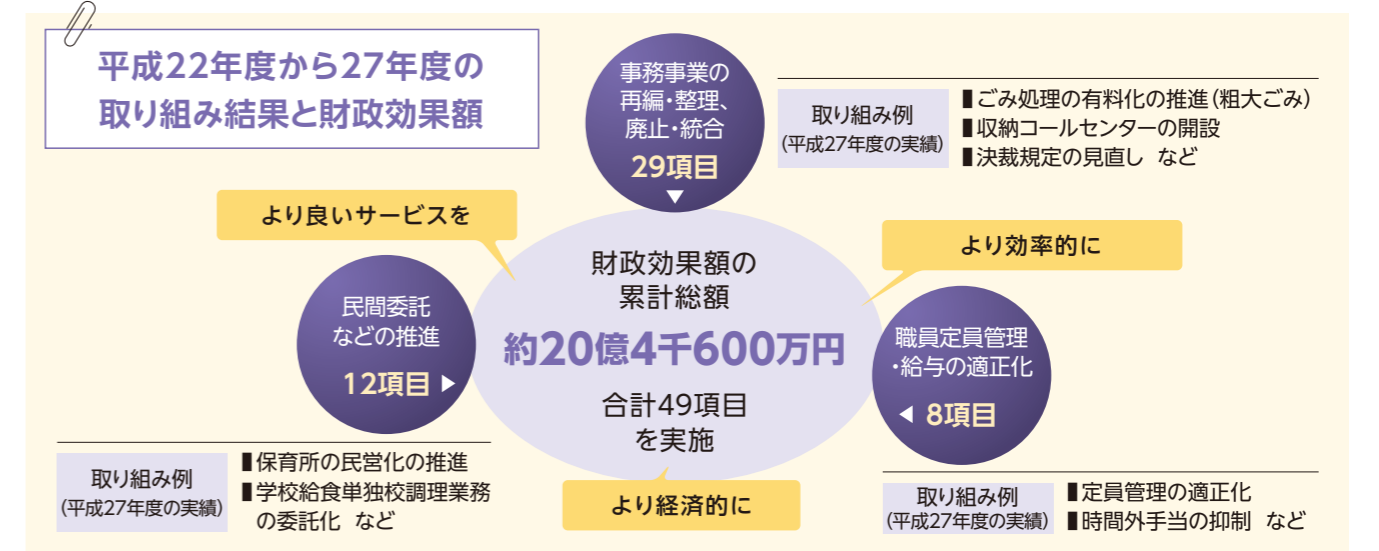

上記の「財政効果額」とは、当該年度に発生した効果額であり、下表の「財政効果影響額」とは、後年度にも影響が及ぶものを累計した影響額です。

| 項目 | 平成22～27年度の財政効果影響額 |
|-----------------------------|-------------------|
| 事務事業の再編・整理・廃止・統合 | 約28億5千万円 |
| 民間委託などの推進、職員給与などの削減(退職金を除く) | 約43億5千万円 |
| 合計 | 約72億円 |

くわしくは、市ホームページ「市政情報」→「計画・施策」→「行政改革集中改革プラン」をご覧ください。

これまでの行政改革の取り組みを活かし継続的に実施すると共に、「第6次瀬戸市総合計画」の進行管理の中で、効果的かつ効率的な施策が実施されるよう、より一層の行政改革に取り組んでまいります。

ノベルティ・こども創造館 春休み特別プログラム

問 ノベルティ・こども創造館 ☎88・2668(休館日:月曜)

当日申込プログラム えらんでたのしく 絵つけをしよう

好きなノベルティをえらんで、アクリル絵の具でぬりませう。当日お持ち帰りできます。



日時 3月30日(木)～4月6日(木)
※土・日曜を除く
午前10時30分～11時30分、午後1時30分～3時
場所 ノベルティ・こども創造館
対象 3歳以上(小学生未満は保護者同伴で参加してください。大人の方の参加も大歓迎)
参加費 200～500円 申込方法 当日受付(受付締切は各終了時間の30分前まで)

事前申込プログラム ねりこみ 「練込こいのぼり」をつくろう!

陶芸家水野教雄氏を講師に迎え、練込技法を用いてこいのぼりの置物を作ります。



日時 4月2日(日) 午前10時15分～午後0時30分
場所 ノベルティ・こども創造館
対象 小学3年生以上(大人の方の参加も大歓迎) 参加費 1,000円
定員 16人(先着順) 申込方法 3月15日(水)午前10時から窓口・電話でお申し込みください。
※作品は水野氏の陶房で焼成し、後日当館でお渡します。(郵送による引き渡しはしません。)

公共下水道の供用開始に伴い関係図書を縦覧します

問 下水道課 ☎85・1213

4月1日(土)から下図の地域で下水道が利用できます。区域が複雑な箇所がありますので、くわしくは縦覧図書をご確認いただくか、お問い合わせください。

縦覧期間 3月17日(金)～31日(金) ※土・日曜、祝日を除く。午前8時30分～午後5時15分

縦覧場所 上下水道庁舎2階 下水道課(原山町1-7)

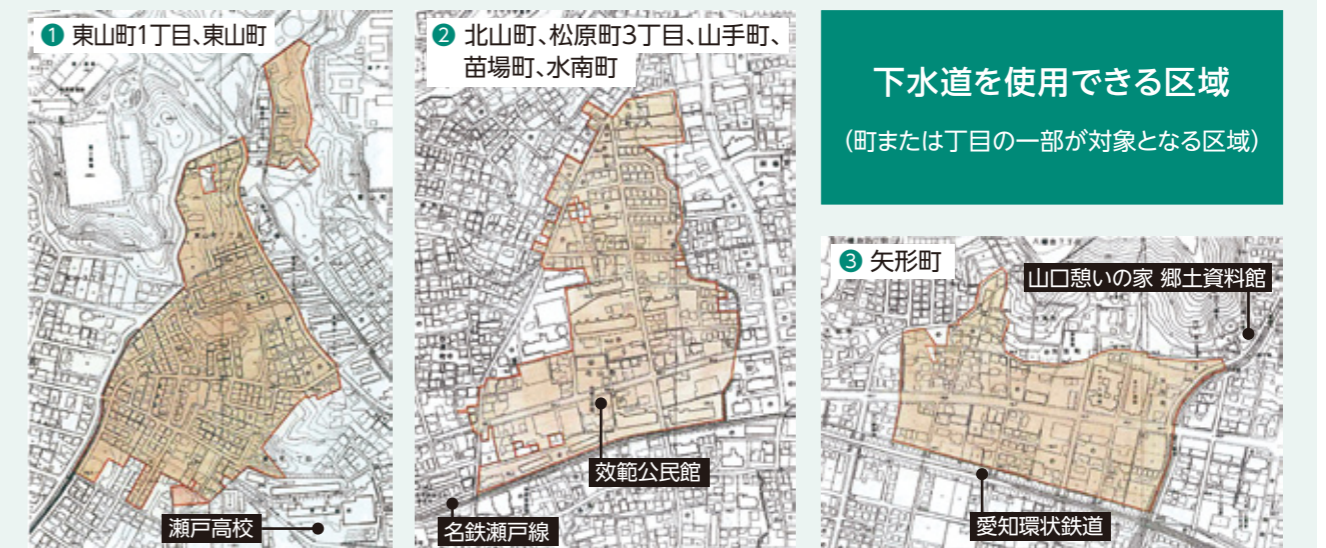

瀬戸市国際センターです！

☎瀬戸市国際センター ☎88・2790

瀬戸市における国際交流の窓口として、さまざまな情報収集や在住外国人への多言語情報の提供、外国語相談窓口を開設するとともに、市民一人ひとりの国際交流への関心や意識を高めるため、ニーズに合わせた事業を展開しています。

外国語交流サロンに参加してみませんか？

国際センターの会員になると、土曜に開催している「外国語交流サロン」に参加できます。英語を話すサロンパートナーと参加者が自由にさまざまな話題でトークを楽しんでいます。ネイティブの外国人に自分の英語がどれくらい通じるのか試してみませんか？
まずは、お気軽に見学にお越しください！（外国語交流サロンの開催日時は、ホームページでご確認ください。）



ボランティア募集中！

外国語（スペイン語、ポルトガル語、中国語、タガログ語、英語 など）を活かしてボランティアとして活躍してみませんか？



- 通訳・・・小中学校や保育園などでの通訳
 - 翻訳・・・自治会や国際センターからの案内文書などの翻訳
- 交流イベントの補助やお手伝いをしてくださるボランティアも募集しています！
※ボランティアをしていただける方は、登録をお願いします。

平成29年度瀬戸市国際センター会員募集

国際センターの会員になり、「国籍を問わず誰もが暮らしやすいせと」の実現を目指して、多文化共生社会の推進につながる事業や楽しみながら国際交流ができるイベントに参加してみませんか。

主な会員特典

- 1 センター主催のイベントや講座に優先的に参加できる。参加料の割引がある。
- 2 センター所有の語学教材や図書を借りることができる。
- 3 語学学習や国際交流事業に対し、補助・支援を受けることができる。

会員種別 年会費（4月から翌年3月まで）

個人会員 3,000円

ファミリー会員 5,000円（親子・夫婦など）

学生会員 1,000円

団体会員 10,000円

（事業や教材貸し出しなど、4人まで参加可）



入会にあたっては、国際センターホームページをご覧ください。

<http://www.gc-net.jp/scic/>

まちかど スナップ

1/27 あんぜんうんてん がんばってね

高見起業株式会社（山の田町）の駐車場で、幡山西小学校と尾張旭市立本地原小学校の児童が描いた絵をラッピングした「こどもミュージアムトラック」による出発式が行われ、市長が挨拶しました。



これは、同社が「こどもミュージアムプロジェクト」に参加したことから実現しました。

このプロジェクトは、子どもたちが一生懸命書いた絵とメッセージをとおり、運転手に優しい気持ちを持ってもらい交通事故防止に繋げることを目的に全国的に取り組まれています。

トラックの車体は、「おしごとありがとう」や「じこに気をつけてね」と書かれたメッセージとかわいらしい絵で彩られました。

2/17 ありがとうの気持ちを込めて

花の王国あいち県民運動実行委員会協力のもと、西陵小学校で「はないく花育教室」が行われ、6年生がフラワーアレンジメントの制作に取り組みました。

何度も花を挿す位置を変えるなど、思い思いのアレンジを楽しんでいました。子どもたちの中には、出来た作品をお母さんにありがとうの気持ちを込めて渡すと話してくれる子もいました。



2/25 瀬戸の商業発表会！

昨年8月に開催した「第6回Seto CG Kids program ドローンと3DCGを使って瀬戸の商業を作ろう！」で70人の子どもたちが制作した作品の完成披露発表会が行われました。

このCMIは、ドローンで撮った映像に、オオサンショウウオなどのCGを合成し、当日子どもたちがアフレコでナレーションを入れ、完成しました。市ホームページ「市政情報」→「広報・広聴」→「シティプロモーション」からもご覧いただけます。



野菜たっぷりそぼろ

水野中学校 N.H.様

☎ 学校給食センター 48・7600

材料（4人分）

作り方

- 鶏ミンチ肉…………… 240g
- にんじん…………… 1/3本
- たまねぎ…………… 1/2個
- 干しいたけ…………… 2枚
- おろししょうが…………… 2g
- 酒…………… 大さじ2(30g)
- しょうゆ…………… 大さじ2.5(45g)
- 砂糖…………… 大さじ2(18g)

- 1 にんじん・たまねぎはみじん切りにする。
 - 2 干しいたけは水でもどし、みじん切りにする。
 - 3 鶏肉は炒めてよくほぐす。
 - 4 ③におろししょうがと①と②を入れて炒める。
 - 5 ④に調味料を入れる。
- 汁がなくなるまで炒める。



いただきます 我が家の味紹介！

児童生徒、保護者の方からご応募いただいた献立を学校給食に採用しています。

入場無料



春休みロボットフェスタ

あそんで学べるワンダーランド

3月24日(金) ~ 26日(日) 午前10時~午後4時

場所 瀬戸蔵 問 瀬戸市まるっとミュージアム・観光協会 ☎85・2730

ロボ太郎
愛知工業大学
西山禎泰 客員講師

瀬戸蔵
ロボット
アカデミー
とは

愛・地球博開催都市、また、ものづくり文化が育まれるまち瀬戸として、未来を担う子どもたちが、夢を抱き、未来を切り拓く力を養うため、ロボットを通じて、ものづくりの喜びやチャレンジする楽しさを伝えることを目的としています。
第一線で活躍するプロや、実際に夢に向かって技術を磨いている大学生から最新のロボットテクノロジーを学び、未来の技術を考える場、体験し学ぶ場をつくり、可能性の芽を育てていきます。

大型ロボット「イクダムVer.3」に乗ろう!

(株)池戸熔接製作所 体験無料

産官学連携で製作された、搭乗できる大型ロボット。からくり機構を持ち、子どもから大人まで安全に操縦できるよ! 君も、ロボットパイロットになろう!

整理券配布(1人1枚)
①午前10時~ ②午後1時~
定員:各回50人
*未就学児保護者同乗 *雨天時は撮影会を開催

ロボ太郎先生の“ロボットのなぜ”を探せ”クイズラリー

クイズを解きながら館内をめぐってロボット博士になろう! 対象:5歳以上

1 1階受付でクイズの台紙をゲット

2 館内をめぐってクイズを解こう!

3 全問解いたら2階のゴール受付へ

4 参加賞プレゼント!(各日先着500人) 全問正解でさらにプレゼント!(各日先着100人)

年齢にあわせた3種類のコースを楽しもう。

ふしぎな動きの乗り物に乗ろう!

くねくね動く不思議な乗り物にチャレンジ!

A プラズマカー B イージーローラー

受付:午前10時~午後3時
対象:A 4歳以上、小学生以下 B 小学生以上

アズブロック体験コーナー

組立カンタン! 自由自在にポーズができるブロックで遊ぼう。

かんたんロボット工作教室

大学生のみなさんと楽しくロボットを作ろう。 体験有料

①午前10時30分~ ぶるぶる・テントウムシ
ぶるぶる・キツネ※どちらか1つ
②午後1時~ ボクシングファイター
③午後2時30分~ 泳ぐイルカ (各回約60分)
定員:各回9人(各回15分前から整理券配布)
対象:小学生以上(小学2年生以下は保護者同伴)

作って泳がそう!

ロボットショップステーション

(株)エスケイアイ/株)マーゼンプロダクツ
アズブロック、最新のロボット、ドローンなどを特別販売。

ドローンに触ってみよう!

ドローンは、どうして安定して飛ぶのかな? 仕組みを知って、操縦体験してみよう! 体験無料

整理券配布(1人1枚) ①午前10時~ ②午後1時~
定員:各回20人 対象:小学5年生以上

コミュニケーションロボットルーム

人間とおしゃべりができたり、癒し効果があるロボットと触れ合おう!

瀬戸蔵ミュージアム

期間中入場無料
瀬戸焼のすべてがわかる博物館。

ロボット縁日 操縦体験コーナー

体験無料
ロボットアームでキャンディキャッチ、レスキューロボット、バトルロボットで遊ぼう。

整理券配布(1人1枚)
①午前10時~ ②午後1時30分~
定員:各回160人 対象:中学生以下

瀬戸蔵ロボットアカデミー 今後のイベントスケジュール(予定)

夏休みロボットワークショップ 8/5(土)・6(日)・19(土)・20(日)
冬休みロボットワークショップ 12/23(土・祝)・24(日)
瀬戸蔵ロボット博2018 2018年/3月下旬

春休みロボットフェスタの内容は広報3月1日号にも掲載しています。ぜひ遊びにきてね!

まるっと 市民イベント

このコーナーに掲載するイベントは、瀬戸市まるっとミュージアム・観光協会企画事業委員会が審査・認定しています。

「JIMO婚・ZO婚 こまいぬ道中」参加者の募集 問 縁さくら ☎82・3738(大竹)

世界でたったひとつの記念品が作れる作陶体験をプレゼント!

対象 4月16日(日) 午後1時~3時に開催される「せと陶まつり」のセレモニーに参加できる方
定員 JIMO婚(地元で結婚式を挙げたい方)…1組(参加費:10万円 ※衣装・お菓子代込み、挙式料別途)
ZO婚(陶器婚式、結婚9年目の方)……3組(参加費:無料)
申込方法 郵送・FAX・Eメールで①氏名②住所③電話番号④参加希望行事(JIMO婚・ZO婚のいずれか)⑤ありがとうメッセージ(300字以内)を記入し、お申し込みください。
FAX 83・5204 Eメール web@setocci.or.jp
送付先 〒489-8511 見付町38-2 瀬戸商工会議所内 大せとの祭協賛会 締切 3月24日(金)

ボランティアさんを募集

問 まるっとミュージアム課 ☎88・2541

瀬戸市へいらっしゃるお客さまを温かいおもてなしの心でお迎えするボランティア活動をしていただける方を募集します。

ボランティア活動のメニュー

- 観光ボランティアガイド活動
- おもてなしボランティア活動
- ① パルティせと1階での観光案内
- ② 瀬戸蔵ミュージアム展示案内
- ③ せとの魅力発信広報活動 (PR映像制作など)
- ④ イベントちょこっとお手伝い
- ⑤ 瀬戸蔵まるっとシアターお手伝い



観光ボランティアガイドのようす

※上記からご希望の活動をお選びいただけます。(複数可)

活動時期 6月以降に開始

対象 どなたでも参加可※18歳未満の方は、保護者の同意が必要。

待遇 報酬や交通費などの支給はありません。

市で傷害保険に加入。

ユニフォーム(ポロシャツ・帽子・名札)をお渡しします。

説明会

次の日程のいずれかにご参加ください。

日程 4月23日(日)・26日(水)
時間 午前10時～正午
場所 瀬戸蔵4階 会議室2、中心市街地での散策

※説明会に参加してからご登録いただいても構いません。

※ご都合に応じて別日でも対応いたします。

締切 4月19日(水)

申込方法 電話・FAX・Eメールで①住所②氏名③年齢④電話番号⑤ご希望の活動メニューを記入し、お申し込みください。

FAX 97-1557

Eメール omobora@city.seto.lg.jp

外国語ができる方も大歓迎です。



芸術文化

陶壁クラシック 2017 春

ヴァイオリン&ピアノデュオで旅するヨーロッパ

全国で話題のワンコインコンサートがクラシック専用ホールの宗次ホール協力のもと文化センターでも始まります。響きの良い文化ホールロビーに流れる上質なクラシック音楽。陶壁と緑豊かなロケーション。限定100席のリフレッシュ体験をどうぞお楽しみください。

日時: 5 | 7 | 日 午前11時30分～午後0時30分(開場:午前11時)

場所:文化センター文化ホールロビー 入場料:500円 定員:100人

演目(予定):ヴィヴァルディ「四季」より春、夏・クライスラー 美しきロスマリン・ブラームス ハンガリー舞曲 より

■入場券販売 3月26日(日)午前8時30分から文化センター窓口で販売。

※未就学のお子さんの入場はご遠慮ください。

■その他 お買い上げいただいた入場券は、公演中止以外での交換・払戻はできません。

■出演 宮田英恵(ヴァイオリン)

瀬戸市出身。名古屋市立菊里高校音楽科、東京藝術大学卒業、同大学院修了。

ベルリン芸術大学に留学し、最高成績で卒業。現在、大阪フィルハーモニー交響楽団第2ヴァイオリン首席奏者。

小澤佳永(ピアノ)

岡崎市出身。名古屋市立菊里高校音楽科、東京藝術大学卒業、同大学院修了。

ペオリア交響楽団、名古屋フィルハーモニー交響楽団と協演。中日賞受賞。



宮田英恵

小澤佳永

※文化センターは、保守点検のため3月14日(火)、4月11日(火)を臨時休館します。文化センター ☎84・1811

※瀬戸蔵は、保守点検のため3月27日(月)全館休館(駐車場は利用可)します。瀬戸蔵 ☎97・1555

ほっとネット

せと

応援します
市民活動!

登録団体の皆さん、ごしどし情報をお寄せください!

問 市民活動センター ☎97・1161 FAX 97・1171

Eメール seto-npo@ma.gctv.ne.jp

ホームページ <http://www.gc-net.jp/seto-npo/>

せと市民活動応援補助金団体事業

学習会「戦時中の瀬戸市陶磁器製造業者」

問 瀬戸地下軍需工場跡を保存する会 ☎0572・23・5899(寺脇)

日時:3月18日(土)午後2時～4時
場所:水野地域交流センター 会議室 参加費:無料
定員:15人(先着順)
申込方法:電話・Eメールで①氏名②連絡先を記入し、お申し込みください。
Eメール tera-m@ob.aitai.ne.jp

瀬戸ファミリーシンガーズチャリティコンサート ～マッチ売りの少女～

問 瀬戸ファミリーシンガーズ ☎83・6903(小山)

日時:3月28日(火)午後4時～(開場:午後3時30分)
場所:瀬戸蔵つばきホール 入場料:無料 ※事前申込不要

CowCow春祭り

問 Link Seiryō ☎090・4256・4799(坊山)

日時:3月29日(水)午前10時～午後3時
場所:西陵地域交流センター
内容:ワークショップ・ハンドメイド雑貨販売・子ども縁日

瀬戸スクエアダンスクラブ無料講習会

問 瀬戸スクエアダンスクラブ ☎080・3630・4210(近藤)

日時:4月1日(土)・8日(土)午後6時～7時
場所:文化センター文化交流館1階 参加費:無料
申込方法:電話・Eメールで①氏名②連絡先③希望日を記入し、お申し込みください。Eメール tuntun@gctv.ne.jp

交通安全マジックショー &マジック教室・バルーンアート教室

問 スーパーグレートマジシャンズ ☎090・3555・0874(山城)

日時:4月4日(火)、5月10日(水)、6月1日(木)
午後1時～2時
参加費:モリコロパーク地球市民交流センター
入場料:無料 ※事前申込不要
※マジック教室・バルーンアート教室希望者のみ材料費200円

フラダンス無料体験

問 フィオカマレイカピキ ☎080・2661・5957(伊藤)

日時:4月6日(木)・20日(木)午前10時～正午
場所:新郷地域交流センター「さとの家」
対象:どなたでも参加可(お子さん連れ可) 参加費:無料
申込方法:電話でお申し込みください。

パソコン・スマホ・タブレット セキュリティ無料講座

問 PCサークルせと ☎090・2616・4430(富田)

日時:4月4日(火)午後1時15分～2時45分
場所:新郷地域交流センター「さとの家」
対象:どなたでも参加可 ※事前申込不要
持ち物:お使いのパソコンやスマホ、タブレット
定員:20人(先着順)

猿投の森でヤマザクラ観桜会

問 猿投の森づくりの会 ☎090・3483・8010(竹田)

日時:4月8日(土)午前10時～午後3時
場所:猿投の森 三つ又広場 参加費:無料
定員:50人(先着順)
申込方法:FAX・Eメールで①氏名②連絡先③来場方法(車で会場、車で山口駅から先導希望、山口駅から送迎希望、徒歩)のいずれかを記入し、お申し込みください。
FAX 052・332・7924 Eメール take-gsf@gctv.ne.jp
締切:3月24日(金)
その他:愛知環状鉄道山口駅より送迎あり。昼食各自持参。くわしくはお問い合わせください。

親子でリトミック体験会

問 ぼこあぼこ親子リトミック ☎090・4261・7332(岡田)

日時:4月13日(木)・27日(木)、5月11日(木)・25日(木)
午前10時30分～11時15分
場所:西陵地域交流センター 対象:未就園児の親子
参加費:1組700円 定員:各10組(先着順)
申込方法:電話・Eメールで①氏名(親子とも)②お子さんの年齢③希望日④連絡先を記入し、お申し込みください。
Eメール minchan76@ezweb.ne.jp

心地よい音楽に合わせて みんなで踊ってみませんか(フラダンス)

問 カフラオレリア ☎090・1096・1028(岩田)

日時:4月13日(木)①午前9時40分～10時55分
4月15日(土)②午前9時45分～10時45分
③午前10時55分～午後0時10分
場所:①長根公民館 ②西陵地域交流センター
対象:①③どなたでも参加可 ②年中児～小学生のお子さん
参加費:無料 定員:各8人(先着順)
申込方法:電話でお申し込みください。



深川小学校

一人暮らしの高齢者との会食会



11月4日(金)、「一人暮らしの高齢者との会食会」を行い、3、4年生一人ひとりが気持ちを込めて、歌とリコーダー演奏を披露しました。とても上手に披露することができ、高齢者の皆さんの心に響いたようでした。

その後、子どもたちが一人ひとりにお手紙を手渡しました。



子どもたちが一生懸命書いた手紙を読みながら、感激のあまり涙ぐんでいる方もいらっしゃいました。高齢者の皆さんに大変喜んでいただき、子どもたちもとても満足そうでした。

幡山東小学校

大縄大会(ペア活動)

本校では、年間を通して異学年交流を行っています。6年生と1年生、5年生と2年生、4年生と3年生でペアグループをつくり、休み時間に一緒に遊んだり、読み聞かせ活動を行ったりします。

冬のこの時期は大縄跳びです。8人程のグループをつくり、上級生が声を掛けながら、下級生が跳びやすいように工夫して縄を回し、タイミングを合わせて大縄に挑んでいます。どの班も一生懸命に取り組み、目標回数を上回ったときや、思わぬ出来事があったときには子どもたちの笑顔が溢れます。

年間を通じたペア活動で、異学年同士の絆の深まりが感じ取れます。まだまだ寒い時期が続きますが、強い身体をつくり、寒さに負けない子になって欲しいと思います。



長根小学校

留学生との異文化交流



外国や日本の文化を楽しむことができるよう、本校の2年生が留学生をお招きして、異文化交流を行いました。

まず、子どもたちの合唱の後、留学生も一緒になって「ずいずいづいころばし」や「はないちもんめ」、「かごめかごめ」を行い、体育館には子どもたちの歓声が沸きあがりました。各教室に分



かれてからは、留学生の母国の話を聞いたあと、イスとりゲームをするクラス、だるま落としやけん玉、お手玉などをするクラス、中国のゲームをするクラスがありました。短い時間ですが、異国の文化に触れたり、留学生と日本の歌や遊びを楽しんだりすることができました。

生活 インフォメーション

子育て

交通児童遊園

☎ 交通児童遊園 (市民公園内)
☎ 48・2350 (休園日:火曜)
開園時間 午前9時~午後4時30分

編み物教室

毛糸とかぎ針があれば作れちゃう初心者大歓迎!

日時 3月25日(土)
午前10時~11時30分

対象 小学生
定員 10人(先着順)
持ち物 毛糸(並太)とかぎ針(7号・8号)
申込方法 3月18日(土)午前9時から窓口・電話でお申し込みください。

俳句教室

散歩しながら季節の言葉を探して五・七・五の言葉遊びを楽しもう!

日時 4月1日(土)
午前10時~11時30分

対象 小学生~高校生
持ち物 筆記用具・ノート
※当日受付

児童手当の手続きをお忘れなく

☎ こども家庭課 ☎ 88・2631

児童手当は瀬戸市に住所を有し、中学校修了前のお子さんを養育している方に支給されます。

《転出・転入した方へ》

受給者や児童が住民登録している住所が変更となった場合、児童手当の手続きが必要となります。住所異動した日の翌日から数えて15日以内にこども家庭課(市役所2階)で手続きを済ませてください。

《公務員になった方へ》

公務員の方は所属の官公署から児童手当が支給されますので、就職や転職などで新たに公務員になる方のうち、瀬戸

市で児童手当を受給している方は、瀬戸市での手続きに加え、公務員となった日から15日以内に、新たにお勤めになる官公署でも手続きをする必要があります。

《公務員でなくなった方へ》

退職などで公務員でなくなる事により、勤務先の官公署から児童手当の支給が無くなる方は、所属の官公署での手続きに加え、公務員でなくなった日から15日以内に、瀬戸市でも手続きをする必要があります。

※異動事由が発生した日の翌日から数えて15日以内に手続きが無い場合、児童手当が支給されない月が発生する場合がありますので、ご注意ください。また、手続きの際に必要な書類については、お問い合わせください。

講座・教室

パソコン講座

☎ デジタルリサーチパークセンター
☎ 87・3100
(休館日:月曜、祝日の場合は翌日)

ウィンドウズ10操作・設定講座No.5

ウィンドウズ10の操作方法や便利な機能を紹介します。

日時 4月8日・22日(全2回・土曜)
午後1時30分~3時30分

対象 簡単な文字入力ができる方
受講料 2,592円
持ち物 筆記用具、ノートパソコン
定員 10人
締切 3月29日(水)

シニアのためのゆっくりワード入門No.6

ワードの起動から文字の入力など、基本操作を学びます。

日時 4月21日・28日、5月12日・19日・26日、6月2日(全6回・金曜)
午後1時~3時

対象 どなたでも参加可
受講料 9,072円(テキスト代含む)
持ち物 筆記用具
定員 10人
締切 4月11日(火)

意外と知らないワードNo.7

自己流で文書を作成してませんか?基本操作から学習することで、より便利に使いこなすことができます。

日時 4月21日・28日、5月12日・19日・26日、6月2日(全6回・金曜)
午前10時~正午

対象 簡単な文字入力ができる方
受講料 9,180円(テキスト代含む)
持ち物 筆記用具
定員 15人
締切 4月11日(火)

初心者のためのエクセル2013No.8

はじめての方でも安心!データ入力方法、計算式やグラフの作成など、始めに覚えておきたい基本操作を学びます。

日時 4月13日・20日・27日、5月18日・25日、6月1日(全6回・木曜)
午前9時30分~11時30分

対象 簡単な文字入力ができる方
受講料 9,180円(テキスト代含む)
持ち物 筆記用具
定員 10人
締切 4月4日(火)

共通事項

場所 デジタルリサーチパークセンター
申込方法 電話・ホームページからお申し込みください。

http://www.drp.jp
※申込多数の場合は抽選。
※一定の申込人数に満たない場合は中止となる場合があります。

福祉

瀬戸市障害者手当の入金確認を

☎ 社会福祉課 ☎ 88・2612

10月から3月分までの市障害者手当を3月28日(火)に指定の口座に振り込みますので、入金を確認してください。※支給内容は通帳での記帳にてご確認ください。「セトシシヨウガイシャテアテ」と印字されます。

スポーツ

スポーツ大会・教室

市体育館 ☎ 48・0500
申し込みは市体育館窓口へ(午前9時～午後8時)

レディース・シニア交流大会 (ソフトテニス)

日程 4月15日(土)
※予備日 4月22日(土)
場所 市民公園 Bテニスコート
対象 市内在住・在勤・在学で25歳以上の女性、55歳以上の男性
参加費 1人 600円
申込期間 3月22日(水)～4月4日(火)

春季テニス大会

日程 4月23日(日)
※予備日 5月7日(日)
場所 市民公園 A・Bテニスコート
対象 市内在住・在勤の方(学生不可)
参加費 1組 1,200円
申込期間 3月15日(水)～4月5日(水)

レディースバドミントン大会

日程 4月24日(月)
場所 市体育館 第1競技場
対象 市内在住・在勤・在学の方

参加費 1組 2,000円
申込期間 3月29日(水)～4月12日(水)

レディース卓球教室

日時 5月13日～6月3日 (全4回・土曜)
午前9時～11時
場所 市体育館 第3競技場
対象 市内在住・在勤の女性(学生不可)
定員 40人(先着順)
受講料 65歳以上 3,200円
64歳以下 3,850円
申込期間 4月12日(水)～26日(水)

レディーステニス教室

日時 4月5日～5月31日 (全8回・水曜)
午前9時～11時
5月3日を除く
※予備日 6月7日(水)・14日(水)
場所 市民公園 Aテニスコート
対象 市内在住・在勤・在学の方
定員 20人(先着順)
受講料 65歳以上 4,350円
64歳以下 5,000円
申込期間 3月15日(水)～29日(水)

グラウンドゴルフ講習会

日時 4月22日(土)
午前9時～正午

※予備日 4月29日(土)
場所 市体育館前芝生広場および第1会議室
対象 市内在住・在勤の方
定員 80人(先着順)
受講料 無料
申込期間 3月16日(木)～4月10日(月)

募集

瀬戸市地域子ども会活動助成事業補助金対象事業の募集

☎ こども家庭課 ☎ 88・2635

補助金支給対象 ①市内の連区・学区子ども会連絡協議会
②地域子ども会助成事業運営要綱に基づく単子子ども会
※くわしくは市ホームページ「くらしの情報」→「子育て・教育」→「子育て支援」をご覧ください。
補助対象経費 運営に係る経費(報償費、旅費、需用費、役務費、使用料、賃借料)の2分の1(上限30,000円。ただし、予算の範囲内で配分します。)
※100円未満は切り捨て。
申請書配布場所 こども家庭課(市役所2階) ※市ホームページからもダウンロードできます。
申請方法 所定の申込書に必要事項

スポーツ教室のご案内

市体育館 ☎ 48・0500

| | 内容・時間 | 定員 | 教室開始日 |
|-----|---|-----|-----------------|
| こども | あばれ! 発達塾[小1～小6] (毎週月曜 17:15～18:15) | 15人 | 4月10日(月)～(全10回) |
| | Kids武術(ウーシュー) [小3～中3] (毎週火曜 17:10～17:55) | 20人 | 4月11日(火)～(全10回) |
| | 英語で学ぼう! キッズピラティス [小3～中3] (毎週火曜 18:10～18:55) | 20人 | 4月11日(火)～(全10回) |
| | ダブルダッチ [小3～中3] (毎週木曜 17:00～18:00) | 20人 | 4月13日(木)～(全10回) |
| | チャレンジャーズ [小1～小3] (毎週金曜 17:15～18:15) | 15人 | 4月14日(金)～(全10回) |
| おやこ | 親子リズム体操 [未就園児と保護者] (毎週火曜 14:10～14:55) | 20人 | 4月11日(火)～(全10回) |
| | フィットネスヨガ (毎週火曜 13:00～14:00) | 20人 | 4月11日(火)～(全10回) |
| 女性 | ピラティス (毎週月曜 9:45～10:45) | 20人 | 4月10日(月)～(全10回) |
| | 遊YOUテニス [硬式テニス] (毎週水曜 13:30～14:30) | 20人 | 4月12日(水)～(全10回) |
| 一般 | コアマスター (毎週木曜 19:15～20:15) | 20人 | 4月13日(木)～(全10回) |

受講料 1教室あたり5,400円
※3月31日(金)～4月9日(日)の間にお支払いください。

申込方法 窓口でお申し込みください。

申込期間 3月16日(木)～28日(火)

※申込多数の場合は抽選。

◆市スポーツ施設ホームページ

<http://www.hamada-sports.com/seto/>

を記入し、関係書類を添付してごも家庭課窓口へご提出ください。
※6月下旬に審査の上、決定します。
申請期間 4月3日(月)～5月15日(月)

瀬戸市立休日急病診療所 看護師募集

☎ 瀬戸旭医師会 ☎ 84・1155

業務内容 医療業務
応募資格 看護師免許または准看護師免許を有する人
勤務日 月に1～2回程度
(平成29年8月以降の日曜・祝日・年末年始(12月29日～1月3日))
賃金 日給15,000円
勤務場所 瀬戸市立休日急病診療所(西長根町7) ※平成29年8月開設予定
勤務時間 午前8時30分～午後5時30分(休憩有)
募集人数 10人程度
申込方法 電話でお問い合わせのうえ、窓口・郵送で履歴書・看護師免許などの写しを瀬戸旭医師会事務局へご提出ください。

送付先 〒489-0929 西長根町10
瀬戸旭医師会事務局
締切 4月7日(金)

イベント

せとシビックマルシェを開催

☎ 財政課 ☎ 88・2560

日時 3月24日(金)
午前10時～(なくなり次第終了)
場所 市役所1階シビックモール(正面玄関付近)
内容 福祉団体を中心としたマルシェを開催します。障害者福祉事業所などで作られたパンやお菓子などの食品やハンドメイド作品などを販売します。たくさんのご来場をお待ちしています。

ミニリサイクルマーケット

☎ 資源リサイクルセンター ☎ 21・3196
(休館日:月曜、祝日の場合は翌日)

日時 3月26日(日)
午前9時30分～正午
場所 資源リサイクルセンター



お知らせ

不動産鑑定士による 不動産の無料相談会

☎ (公社)愛知県不動産鑑定士協会 ☎ 052・241・6636

日時 4月2日(日)
午前10時～午後4時
場所 パルティセと4階 第1会議室
相談内容 土地価格、地代、家賃、借地権、相続時の土地の分割、不動産の有効利用、空き家に関する相談 など

平成29年度 せとまちフェスティバル実行委員および企画実施者・団体の募集

☎ せとまちフェスティバル準備委員会(事務局:交流学び課) ☎ 97・1337

第2回目の開催となる「せとまちフェスティバル」の実行委員を募集します。
「せとまちフェスティバル」は「つなぐ」をテーマに、瀬戸で活動している多くの個人や団体が一同に集まり、エネルギーやノウハウを出し合い、誰もが主役になれるイベントを目指しています。実行委員は個人・団体、どなたでもご参加いただけます。ぜひご応募ください。くわしくはホームページをご覧ください。

日時 10月7日(土)～9日(月・祝) 午前10時～午後4時(予定) 場所 パルティセと、瀬戸蔵、文化センター(予定)
資格 以下のすべてを満たす方
・月に1回程度の会議に出席でき、企画と一緒に考えていただける方・開催日当日に実行委員として参加できる方・高校生以上および市内在住・在勤・在学の方または大学コンソーシアムせと加盟大学および近隣大学の学生
申込期間 3月15日(水)～31日(金)



<企画の募集について> パルティセと、瀬戸蔵、文化センターを使用して、「せとまちフェスティバル」として実施できる企画実施者・団体を募集します。(会場料は無料) 実行委員の資格を全て満たし、個人または団体の担当者が実行委員として参加することが条件です。※申込多数の場合は調整し、結果を4月中旬頃にお知らせします。

なんでも話せる そんな場所が ほしかった 1人で悩まず話してみませんか? [広告]

せと・おせかいプロジェクト

おせっかいできる人も募集中!! (支援者・団体)

困りごとの個別相談
必要に応じて支援者の紹介・制度へつなげる・専門家の紹介・地域情報の提供など

相談日 毎週火曜日 11:30～13:30

場所 NPO法人 エムトゥエム さるなかつとな toto
瀬戸市菱野台4-4-3 ウイングビル1階

E-mail setooskkaiproject@gmail.com

剪定作業の受付

問 シルバー人材センター
☎ 84・2090

平成29年度の剪定作業受付は次のとおりです。

①4月から8月

申込方法 希望する作業月の2か月前から電話でお申し込みください。(先着順)

②9月から3月

申込方法 往復はがきで①住所②氏名(ふりがな)③電話番号④一般家庭・法人の別⑤希望作業時期を記入し、お申し込みください。(申込多数の場合は抽選)

送付先 〒489-0883 東権現町51 シルバー人材センター

申込期間 6月1日(木)～30日(金) 消印有効

抽選日 7月10日(月)

国民年金保険料の 学生納付特例制度

問 国保年金課 ☎ 88・2642

国民年金に加入中の学生の方で、保険料を納めることが困難な場合は、申請により在学中の保険料の納付が猶予される「学生納付特例制度」があります。

対象 申請者本人の前年所得が次の計算式で計算した金額の範囲内である方
118万円+扶養親族等の数×38万円+社会保険料控除など

※猶予を受けた保険料は10年以内に追納(後で保険料を納めること)をしないと、将来受け取る年金額に反映されませんのでご注意ください。
※この制度は**毎年度申請が必要**ですが、平成28年度に学生納付特例の承認を受けた方は、4月上旬から順次送付されるハガキでも申請できます。
※学生でない方は、「国民年金保険料免除・納付猶予制度」をご利用ください。

申請時期 平成29年度(平成29年4月～平成30年3月分)の猶予は、**4月3日(月)から受け付けを開始**します。

※過去の期間については、届出日から2年1か月前までさかのぼって申請できます。

例:平成29年4月に届出する場合、平成27年3月分までさかのぼって申請できます。

申請し忘れた期間や未納期間がある方は、お早めに申請してください。

持ち物 ・年金手帳

・有効期限内の学生証または在学証明書

・退職(失業)して学生になった方が申請を行うときは、雇用保険受給資格者証、雇用保険被保険者離職票などの写し。

・本人以外の代理の方が申請を行うときは印かん(スタンプ印は不可)

申請場所 国保年金課(市役所1階)、瀬戸年金事務所

バイク・軽自動車などの廃車、名義変更手続きは3月末までに!

問 税務課 ☎ 88・2570

軽自動車税は、毎年4月1日現在でバイクや軽自動車などを所有している方に課税されます。バイクや軽自動車などは、廃車や名義変更の手続きをしないと、軽自動車税が課税されます。月割課税の制度はありませんので、廃車などの手続きは必ず3月末までにしてください。

くわしくは広報3月1日号21ページをご覧ください。

なお、平成16年3月31日以前に初度検査を受けた軽自動車は平成29年度は重課税率が適用されます。

地震発生時の出火防止

問 消防課 ☎ 85・0479

地震に伴う火災は、地震そのものの被害を何倍にも増大させます。普段から適切な知識を持ち、地震発生時の出火を防ぎましょう。

■火の始末

大きな揺れに襲われた時は、まず自分の身を守り、揺れが収まったらすぐ火の始末をしましょう。

■石油ストーブの出火防止

最近の石油ストーブは対震自動消火装置がつき、安全性が向上していますが、過信せず、必ず火が消えたことを確認しましょう。

■ガス漏れの防止

地震の揺れを感知して自動的にガスの供給を遮断するマイコンメータ

ーの設置が進んでいますが、避難するときは元栓を閉めましょう。

■電気火災の防止

電気が復旧した際、転倒した電気器具や、家具などの下敷きになった配線のショートなどで火災となるケースがあります。揺れを感知し、自動的に電気を遮断する感震ブレーカーなどの設置が有効です。また、避難するときはブレーカーが切れていることを確認し、電気コードはコンセントから抜きましょう。



地元企業就職フェア

問 産業課 ☎ 88・2652

瀬戸市、大府市、尾張旭市、豊明市、日進市、みよし市、長久手市、東郷町の地元企業を一堂に集め、合同企業説明会をはじめとした、求職者と企業の出会いを支援します。

説明会のほか、特別セミナー(事前予約制)や就活相談コーナー、適性検査コーナーなどのブースも設置されます。地元企業に就職をご希望される方は、ぜひお越しください!

日時 4月4日(火) 午後1時～6時
場所 愛知県産業労働センター(ウイングあいち)7階 展示場フロア(名古屋市中村区名駅4-4-38)
対象 ①平成30年3月に大学・大学院・短期大学・高等専門学校・専修学校(専門課程)・高等技術専門学校を卒業予定の学生
②上記学校を卒業後3年以内の方
③30歳未満の中途求職者

参加費 無料

参加企業 92社

市内参加企業など 16社

朝日インテック(株)、(株)イトー急行、(株)榎村鐵工所、(株)オカベカミコン、河村電器産業(株)、笹原金型(株)、(有)サンエス、杉山重工(株)、瀬戸信用金庫、テクノエイト(株)、富士特殊紙業(株)、(株)丸ウ製陶所、名東電気工事(株)、吉田化学(株)、防衛省自衛隊愛知地方協力本部、瀬戸市役所

※参加企業社数については変更となる場合があります。

※くわしくは市ホームページ「ビジネス産業」→「産業振興」→「就労・労働」をご覧ください。



今年も東松島市の支援ブースを出店

道の駅瀬戸しなの6周年祭

問 道の駅瀬戸しなの ☎ 41・3900 アグリカルチャー推進プロジェクトチーム ☎ 88・2653

平成23年にオープンした道の駅瀬戸しなのは、おかげさまで6周年を迎えます。日頃のご愛顧に感謝して、「道の駅瀬戸しなの6周年祭」を開催します。皆さんぜひお越しください。

3/25(土)・26(日) 午前9時～午後4時 ◆場所 道の駅瀬戸しなの

東松島市支援ブース

時間/午前9時～午後4時
復興が進む東松島市から自慢の美味しい焼き牡蠣などを販売します。



廉売市(品野陶磁器センター)

時間/午前9時～午後4時
品野地域の窯元による廉売市

軽トラ市・旨いもん市

時間/午前9時～午後3時
瀬戸の新鮮な野菜、おいしいものを販売します。(なくなり次第終了)

ふれあい動物園

26日(日)
時間/午前10時～午後3時
小動物とふれあおう。



道の駅交流市場

時間/午前9時～午後4時
中部圏の道の駅が道の駅瀬戸しなのに大集合。それぞれの地場産品を販売します。

参加道の駅【つくで手作り村、どんぐりの里いなぶ、かしも加子母、藤川宿、田原めつくんはうす、豊根グリーンポート宮嶋、パスカル清見、しんしゅうにいのせんごくだいら信州新野千石平】

せとの便利屋さん

引越し・不用品処分のお手伝い・遺品整理・入退去時クリーニング・各種代行など

地域密着 ベンリー瀬戸共栄通店 Benry

親切・迅速・丁寧な暮らしまわりのお手伝い。全国展開のベンリーなら安心。お問合せ・お見積りは無料です。下記のフリーコールまでお気軽にどうぞ。

フリーコール 0120-925-632

瀬戸市共栄通 5-3 TEL 0561-89-6761
営業時間 8:00～20:00 HP 「ベンリー瀬戸共栄通店」で検索

暮らしの「困った」を解決する
あなたの街の
ベンリーです!
Benry TOTAL CONVENIENCE SERVICE

平成29年度 市税、料金などの納期限・振替日一覧表

| 納期限 (振替日) | 固定資産税 都市計画税 | 市・県民税 (普通徴収) | 軽自動車税 | 国民健康 保険料 (普通徴収) | 後期高齢者 医療保険料 (普通徴収) | 介護保険料 (普通徴収) | し尿処理 手数料 | 保育料 | 下水道事業 受益者 負担金 | 上下水道 料金 |
|--------------|----------------|-----------------|-------|-----------------------|--------------------------|-----------------|-------------|------------|---------------------|------------|
| 4月10日(月) | | | | | | | | 4月分 | | |
| 5月10日(水) | 第1期 全期前納 | | | | | | 第1期 | 5月分 | | 第1期 |
| 6月12日(月) | | | 定時 | | | | | 6月分 | | |
| 7月10日(月) | | 第1期 全期前納 | | | | | 第2期 | 7月分 | | 第2期 |
| 8月10日(水) | 第2期 | | | 第1期 全期前納 | 第1期 全期前納 | 第1期 | | 8月分 | 第1期 全期前納 | |
| 9月11日(月) | | 第2期 | | 第2期 | 第2期 | 第2期 | 第3期 | 9月分 | | 第3期 |
| 10月10日(火) | | | | 第3期 | 第3期 | 第3期 | | 10月分 | 第2期 | |
| 11月10日(金) | | 第3期 | | 第4期 | 第4期 | 第4期 | 第4期 | 11月分 | | 第4期 |
| 12月11日(月) | | | | 第5期 | 第5期 | 第5期 | | 12月分 | | |
| 平成29年 | | | | | | | | | | |
| 1月10日(水) | 第3期 | | | 第6期 | 第6期 | 第6期 | 第5期 | 1月分 | 第3期 | 第5期 |
| 2月13日(火) | | 第4期 | | 第7期 | 第7期 | 第7期 | | 2月分 | | |
| 平成30年 | | | | | | | | | | |
| 3月12日(月) | 第4期 | | | 第8期 | 第8期 | 第8期 | 第6期 | 3月分 | 第4期 | 第6期 |
| 担当課 | 税務課 | | | 国保年金課 | | 高齢者 福祉課 | 環境課 | 子ども 家庭課 | 下水道課 | 水道課 |
| 問い合わせ先 | 88・2572 | | | 88・2645 | | 88・2621 | 88・2674 | 88・2630 | 85・1173 | 85・1177 |

| 納期限 (振替日) | 春雨墓苑 環境整備料 | のぞみ学園 使用料 |
|--------------|---------------|--------------|
| 5月31日(水) | | 4月分 |
| 6月30日(金) | | 5月分 |
| 平成29年 | | |
| 7月31日(月) | | 6月分 |
| 8月31日(水) | | 7月分 |
| 10月2日(月) | | 8月分 |
| 10月31日(火) | 年間分 | 9月分 |
| 11月30日(水) | | 10月分 |
| 1月4日(水) | | 11月分 |
| 平成30年 | | |
| 1月31日(水) | | 12月分 |
| 2月28日(水) | | 1月分 |
| 4月2日(月) | | 2月分 |
| 5月1日(火) | | 3月分 |
| 担当課 | 生活安全課 | のぞみ学園 |
| 問い合わせ先 | 88・2661 | 82・0154 |

●市税、料金などの納付は、口座振替制度をご利用ください。

1枚の依頼書で一覧表にある市税・料金などのお申し込みができます。
【利用できる金融機関など】 瀬戸信用金庫、三菱東京UFJ銀行、愛知銀行、名古屋銀行、十六銀行、大垣共立銀行、中京銀行、あいち尾東農業協同組合、東海労働金庫、信用組合愛知商銀、イオ信用組合、ゆうちょ銀行・郵便局
【申込窓口】 上記金融機関など、市役所各担当課
【利用開始について】 口座振替開始までに、申込日から概ね1か月程度かかります。希望された口座振替開始に間に合わない場合もありますので、一覧表記載の各担当課にお問い合わせください。

●口座振替利用者の方へ

- ・振替日は、納期限の日です。
- ・土地や家屋などを売買または相続などされ、固定資産税を納める方(納税義務者)が変更した場合は、新たに口座振替の手続きが必要となります。
- ・現在市税の口座振替をご利用の方で、全期前納から期別納付など支払方法の変更を希望される方は、固定資産税は4月7日(金)まで、市・県民税は6月9日(金)までに税務課へご連絡ください。

●市税、料金などは、コンビニエンスストアでも納付できます。(下水道事業受益者負担金を除く。)

- ・コンビニエンスストアで納付できる金額は、納付書1枚あたり30万円以下です。
- ・バーコードが印刷されていない納付書や有効期限が切れた納付書、バーコードの読み取りができなかった納付書、金額が訂正された納付書などは、コンビニエンスストアでのお取り扱いができません。

●市税、料金などの期限内納付にご協力ください。

- ・市税は、期限内に自主的に納めていただくことが原則です。督促などを受けても納付がない場合には、給与・預金・動産・不動産など滞納処分(差押など)を受けることになります。
- ・第1期の納期限までに年税額を納付する全期前納をご利用できますが、前納報奨金は交付されません。(下水道事業受益者負担金を除く。)
- ・納期限を過ぎますと、期日に応じて延滞金が加算されることがあります。

よくわかる消費生活

生活安全課 ☎ 88・2660

アドバイス

市役所から「4年分の医療費の還付金が2万円ほどある」と電話があった。「手続きは今日中だが、取引銀行はどこか」と聞かれたので答えたら、銀行から電話をさせると言って切れた。すぐに銀行から電話があり、家の近くのATMで待ち合わせる事となった。しかし、ATMに行くと、「急用で行けない。これから電話で手続きを案内する」と言われ、指示通りにATMを操作した。その後すぐ通帳を見ると100万円近く引き出されていた。



(70歳代 女性)

- ・「お金が戻ってくるので携帯電話を持ってATMへ行くように」と言われたら還付金サギです。行政や金融機関の職員がATMの操作を行うように連絡することは絶対にありません。
- ・慌てないことが大切です。周囲に相談するなど、冷静に対処しましょう。一度お金を支払ってしまうと、取り戻すのは極めて困難になります。
- ・困ったときは、消費生活センターにご相談ください。

(下記連絡先または、消費者ホットライン ☎ (局番なし) 188)

市の消費生活センター ☎ 88・2679

相談日 毎週 月・火・木・金曜 (5週目と祝日を除く)
 午前10時～正午、午後1時～4時
 場所 市役所2階

県の消費生活総合センター ☎ 052・962・0999 (専用ダイヤル)

相談日 月～金曜 午前9時～午後4時30分
 土・日曜 午前9時～午後4時
 場所 名古屋市中区三の丸2-3-2 愛知県自治センター1階

図書館のお知らせ

☎ 82・2202

本館の休館日・利用時間 休館日 3/22(水)、4/26(水)
 開館時間 午前9時～午後6時 (4月から午後7時まで)

- 読み聞かせの会 毎週月～金 午前11時～対象/乳幼児
- おはなしぶらんこ 4/1(土) 午後2時30分～対象/幼児・小学生
- 土曜おはなし会とえいが会 4/8(土) 午後2時30分～対象/幼児・小学生
- 春のおはなし会 3/31(金) 午後2時30分～対象/園児・小学生

図書館関連施設のご案内

- 公民館巡回文庫 (月2回 午後3時30分～4時30分)
- 巡回館 日程 山 3/23(木)・4/13(木) 幡 3/24(金)・4/14(金)
- 地域図書館 品野台小・西陵小・水野小 東山小・光陵中
- 開館日 土・日曜、祝日
- 開館時間 午前10時～午後3時
- ★利用には登録が必要 ※臨時休館することがあります。★貸出は1人10冊まで ★小雨決行 ご了承ください。
- パーティセと情報ライブラリー 午前9時～午後9時30分

新着本のご案内

「忘れんぼさんへのマナー 記憶をなくしはじめた愛するひとを最後まで支えるヒント」



ジョアン・サウアーズ/著 長澤あかね/訳 扶桑社

高齢化社会になり、避けては通れなくなってきた介護の問題。

もし、大切な家族が認知症になったらどうしますか？それは今まで愛し育ててくれた両親かもしれないし、苦勞をともにしてきたパートナーかもしれません。

忘れんぼさんになるということは、毎日知らない家で見知らぬ人たちにかこまれているということ。だけど、頭では忘れていても、胸の奥では必ず覚えていてくれる。

大好きだった家族を嫌いになったりしないよう、愛とユーモアあふれるアドバイスのつまったこの一冊を。

相 続 遺 言 無 料 相 談 開催中

専門の司法書士がご相談を承ります

相 続 ・ 贈 与 ・ 遺 言 ・ 成 年 後 見

まずはお電話にてお問い合わせ下さい

事前予約 【受付時間】 TEL: 0120-82-7540

ダイヤル 9:00-18:00

住所 愛知県瀬戸市陶原町4丁目53番地

信頼と実績の60年 司法書士・行政書士 吉田合同事務所 吉田合同事務所 検索

こんにちは赤ちゃん訪問

健康課(やすらぎ会館4階) ☎85-5511

お子さんが健やかに成長され、健康で安心して子育てができるように全戸訪問を実施しています。

対象 2~4か月頃の赤ちゃん
実施日 ご都合のよい日時に訪問します。事前に看護師から電話をしますので希望日をお知らせください。

内容
 ①看護師による赤ちゃんの体重測定や、育児・健康相談
 ②主任児童委員、または民生委員・児童委員による、地域の子育て情報の提供



離乳食教室

健康課(やすらぎ会館4階) ☎85-5511

日時 4月12日(水)午前10時15分~11時30分(受付:午前10時~)
 ※託児のある方は午前10時までにお越しください。

場所 やすらぎ会館5階 **内容** 離乳食の話、調理実習・試食

対象 離乳食を始める頃(4~5か月)の赤ちゃんの保護者
持ち物 調理実習用エプロン、食器用ふきん1枚、筆記用具、髪をまとめるもの
参加費 無料 **定員** 20人(先着順) ※託児希望者は16人まで
申込方法 電話でお申し込みください。 **締切** 4月5日(水)
 ※託児希望の方は託児用のオムツ、おしり拭き、ビニール袋、着替え、ミルクやミルク用のお湯などを袋に入れてお持ちください。

めたぼうしの健康コラム ▶ 妊娠中の歯について



瀬戸市健康応援キャラクター めたぼうし

むし歯、歯周病に気をつけて
 妊娠中は唾液がねばねばしてくるので、食べかすが残りやすくなります。またつわりなどで吐きやすくなる上に、すっぱいものを好んで食べることも多くなるので、口の中が普段より酸性に傾きがちです。

つわりの時期は一度にたくさん食べられないので、食生活もついつい不規則になります。そのうえ歯ブラシを口に入れるだけで吐き気がおこり、歯磨きをしたくない時もあります。このように妊娠すると口の中や生活が変化することにより、虫歯や歯周病が起きやすくなるのです。

歯磨きと歯の健診を
 虫歯や歯周病を防ぐのに効果的なのは歯磨きです。食べたらずのつど歯を磨くのがよいのですが、できないときは、必ず水で口をゆすいでください。比較的気分のよい時間帯には丁寧に歯磨きをして、口の中の清潔に気をつけてください。

ふだんから定期的に歯の健診を受けるのが理想です。受けていない人は妊娠安定期に入ったら歯科を受診し、必要なら妊娠中に治療をしておきましょう。出産直後は、なかなか受診しにくいものです。

むし歯菌が子どもにうつらないように気をつけてあげましょう
 むし歯菌は口うつしで食べさせることでうつりやすくなります。スプーンなどを赤ちゃんやお子さんと共用すると、唾液に混じったむし歯菌がスプーンなどを介してお子さんの口うつってしまいます。お父さん、おじいちゃん、おばあちゃんも気をつけましょう。

あつまれせとっ子

掲載するお子さんの写真を募集しています。📷
対象 市内在住の0~3歳児(申込時)
募集 くわしくは市ホームページ「市政情報」→「広報・広聴」→「広報せと」をご覧ください。



五位塚町 井上 弘大くん
(9か月)男の子

9か月になり、更に活発に動き回るようになったね。沢山離乳食食べて大きくなってね。



西山町 草野 陽菜音ちゃん
(6か月)女の子

とても可愛い元気な陽菜音ちゃん。我が家の宝です。これからもますます元気に育ってね☆



原山台 水野 蒼生くん
(2歳)男の子

もりもりたべて、おおきくなってね。たくさん、わらってね。



池田町 大西 笑ちゃん
(2か月)女の子

話しかけるとニコッと笑ってくれます。その笑顔がみんなを幸せにしてくれます。いつもニコニコ笑ちゃん♪

4月の健診・相談・教室・予防接種など

健康課(やすらぎ会館4階) ☎85-5511
 場所/やすらぎ会館

母子健康手帳・乳幼児健診・相談・教室など

| 事業名 | 日程・受付時間 | 対象 | 備考(内容) | 持ち物 |
|--------------------|------------------------------------|---|---|---|
| 母子健康手帳交付 | 毎週金曜 9:30~10:30 | 妊婦 | ●妊婦相談 ●母子健康手帳の使い方 ●制度の紹介 ●妊娠中の過ごし方 | ①妊娠届出書②妊婦のマイナンバー(個人番号)カードまたは通知カード ③顔写真付の本人確認ができるもの ※個人番号カードの場合は③は不要です。 ※代理人が来所される場合はご相談ください。 |
| ミニママ教室 | 毎週金曜 9:30~9:50 | ※日程・時間などご都合の悪い場合はご相談ください。 | ※ミニママ教室の実施時間は、10:00から10:45です。 | |
| 3か月児健康診査(個人通知あり) | 7日(金)・21日(金) 12:30~14:00 | 平成28年12生(一部の方は5月に実施) | ●内科健診、身体計測 ●健康相談 ●離乳食、予防接種などの話 | ●母子健康手帳 ●問診票 |
| 6か月児健康相談(個人通知あり) | 11日(火)・25日(火) 9:00~10:00 | 平成28年9月生 | ●身体計測 ●健康相談 ●ブックススタート(絵本の読み聞かせ・プレゼント) ●事故予防、離乳食などの話 | ●母子健康手帳 ●問診票 |
| 1歳6か月児健康診査(個人通知あり) | 6日(木)・13日(木)・27日(木) 12:30~14:00 | 平成27年9月生(一部10月生を含む) | ●内科健診、身体計測 ●健康相談 ●歯科健診、フッ素塗布 | ●母子健康手帳 ●問診票 ●歯ブラシ |
| 2歳児歯科健診(個人通知あり) | 11日(火)・25日(火) 13:00~14:15 | 平成27年3月生 | ●歯科健診、染めだし、フッ素塗布 | ●母子健康手帳 ●歯ブラシ ●コップ ●タオル |
| 3歳児健康診査(個人通知あり) | 5日(水)・19日(水) 12:30~14:00 | 平成26年3・4月生(3月生の一部の方は3月に、4月生の一部の方は5月に実施) | ●尿検査 ●内科健診、身体計測 ●健康相談 ●歯科健診、フッ素塗布 | ●母子健康手帳 ●問診票 ●目アンケート ●耳アンケート ●歯ブラシ |
| 乳幼児健康相談(予約不要) | 24日(月) 9:00~11:00 | 乳幼児とその保護者 | ●身体計測 ●育児健康相談 | ●母子健康手帳 |

※各健診・相談の対象者は変更する場合があります。別途通知する案内で日程をご確認ください。
 ※転入された方など、案内通知が届いていない場合はご連絡ください。

予防接種

| 事業名 | 日程・受付時間 | 対象 | 備考(内容) | 持ち物 |
|-----|-----------------------|---|--|--------------|
| BCG | 28日(金) 13:20~14:30 | 平成29年度から、生後5か月目での接種に変更します。(生後1歳未満の方はこの日に変更して接種することが可能です。) | ●接種年齢は生後1歳未満 ●長期にわたる療養を必要とするご病気にかかったなどで、生後4歳未満でBCG接種ができないお子さんは、健康課までご相談ください | ●母子健康手帳 ●予診票 |

成人健診・相談

| 事業名 | 日程・受付時間 | 対象 | 備考(内容) | 持ち物 |
|---------------------------|---|------------------|---------------------------------------|-----------------------------|
| 健康よろず相談・スワサポ(禁煙相談)同時開催 | 12日(水) 9:00~11:30 27日(木)(市体育館) 10:00~11:30 ※木曜になりました。 | 市内在住の方 | ●生活習慣病などの相談 ●血圧測定、体組成測定など ●禁煙相談 | ●健康手帳(お持ちの方) |
| 歯周病予防健診(2歳児歯科健診と同時開催)※予約制 | 11日(火)・25日(火) 14:30~14:45 | 20歳以上で自分の歯をお持ちの方 | ●歯科健診 ●ブラッシング指導 | ●歯ブラシ ●健康手帳(お持ちの方) ●費用500円☆ |

☆歯周病予防健診について、生活保護世帯または市民税非課税世帯の方は申請により費用が免除されます。免除を受けるには健(検)診を受診する前に手続きが必要です。くわしくはお問い合わせください。



休日・緊急当直医予定表

案内電話

瀬戸市 ☎82・0022

尾張旭市 ☎53・7745

▼当直医は変更されることがありますので、必ず上記「案内電話」でご確認ください。

| 3月 | 内科・小児科 | 歯科 |
|---------|----------------------------------|--------------|
| 19(日) | 昼 イトウ内科小児科 / あらかわ医院 夜 かなもり小児科 | 昼 Kデンタルクリニック |
| 20(月・祝) | 昼 あさい病院 / 印場クリニック 夜 本地ヶ原クリニック | 昼 きむら歯科 |
| 26(日) | 昼 緑ヶ丘ファミリークリニック 夜 あさいクリニック | 昼 小島歯科医院 |

内科・小児科

休日 昼:午前9時～正午
休日 夜:午後4時～7時

▼当直時間帯以外の急病やケガなどの場合、可能な方はかかりつけの医師(ご自分の主治医)にご相談ください。

▼かかりつけの医師が不在のときは、救急医療情報センター(☎82・1133)へお問い合わせください。

▼公立陶生病院は、救命救急センターとして、3次救急を主体に対応します。(救命救急センターとは、重篤な救急患者を24時間体制で受け入れ、高度な医療技術を提供することができる医療施設です。)

歯科

休日 昼:午前9時～正午

ごみ収集予定日 (3月15日～)

| | びん・缶・ペットボトル | 紙類・古布 |
|-------|-------------|------------|
| 道 泉 | 21日 火 | 28日 火 |
| 深 川 | 22日 水 | 15日・4月5日 水 |
| 古瀬戸 | 15日・4月5日 水 | 22日 水 |
| 東 明 | 24日 金 | 17日 金 |
| 祖母懐 | 22日 水 | 15日・4月5日 水 |
| 陶原※ | 22日 水 | 15日・4月5日 水 |
| 原山町 | 23日 木 | 16日 木 |
| 長 根 | 15日・4月5日 水 | 22日 水 |
| 效範北※ | 20日 月 | 27日 月 |
| 效範南※ | 21日 火 | 28日 火 |
| 水 南 | 24日 金 | 17日 金 |
| 水 野 | 28日 火 | 21日 火 |
| 品野1※ | 16日 木 | 23日 木 |
| 品野2※ | 23日 木 | 16日 木 |
| 山 口 | 16日 木 | 23日 木 |
| 菱野・本地 | 27日 月 | 20日 月 |
| 新 郷 | 23日 木 | 16日 木 |
| 西 陵 | 28日 火 | 21日 火 |
| 原山台 | 17日 金 | 24日 金 |
| 萩山台 | 17日 金 | 24日 金 |
| 八幡台 | 17日 金 | 24日 金 |

燃えないごみ・粗大ごみ

予約制の戸別収集(予約時に収集日を決める方式)です。電話かインターネットで予約をしてください。



電話予約: **0561・84・5371**

月～金曜:午前9時～午後5時 ※祝日も可



インターネット予約(携帯電話も可)

<http://www.setogomi.com/>

燃えないごみ 氏名・収集日を書いた紙を貼ってください

粗大ごみ 氏名・収集日を書いた処理券を貼ってください



注意 収集日の午前8時30分までに、予約時に指定した場所へ出してください

FAXは聴覚などに障害のある方専用の予約方法です。収集日などのお知らせは後日になります。

FAX予約: **0561・82・8751**

◆陶原※…原山町を除く

◆效範北※…名鉄瀬戸線の北側

◆效範南※…名鉄瀬戸線の南側

◆品野1※…品野町1丁目～6丁目、窯町

◆品野2※…品野町7丁目～8丁目、中品野町、上品野町、白岩町、片草町、落合町、広之田町、北丘町、八床町、井山町、鳥原町、岩屋町、上半田川町、下半田川町、定光寺町

個人情報の利用目的 広報せとで募集するものは、それぞれ必要な範囲内で個人の情報を収集、利用します。収集した個人情報は、その他の目的で無断利用することはありません。

この広報紙は、植物油インキを使用しています。

[編集・発行] 瀬戸市役所 経営戦略部 秘書室 〒489-8701 瀬戸市追分町64番地の1

Eメール: koho@city.seto.lg.jp <http://www.city.seto.aichi.jp> TEL: **0561・82・7111** (代表)