

住みたいまち

# 広報せし

2016

5.15

No.1303





# 瀬戸陶芸協会設立80周年

問(公財)瀬戸市文化振興財団 ☎84・1093

昭和11年(1936)6月、作家の会派を超え思いを結集した「瀬戸陶芸協会」が設立され、今年で80周年を迎えます。現在でも50余名の会員を有し、作品発表や研究会などの事業を活発に開催しており、瀬戸を代表する陶芸団体として活動しています。

このように80年の歴史を有する陶芸団体は世界的にみても瀬戸陶芸協会だけといえます。80周年を迎える本年は、国内3か所で特別展を開催します。

## 瀬戸陶芸協会設立までの歩み

- 大正3年(1914) 瀬戸で最初の創作集団「瀬戸図案研究会」が設立。
  - 大正13年(1924) 加藤士師明などにより「陶均会」を設立。
  - 昭和4年(1929) 長江明治などが中心となり「土の風景社」を設立。
  - 昭和5年(1930) 加藤華仙が中心となって「春陶会」を結成。
  - 昭和7年(1932) 藤井達吉の教えを受け「土の風景社」から「作陶会」へ名称を変更。
  - 昭和11年(1936) 顧問に板谷波山・加藤顕清・日野厚を迎え、「作陶会」と「春陶会」のメンバーを中心とした「瀬戸陶芸協会」が設立。
- 以降、展覧会、研究会、イベントへの参加、図録の発行など、さまざまな活動を行っています。



## 瀬戸陶芸協会80周年記念特別展覧会

東海東京フィナンシャルギャラリー・日本橋  
日程 9月21日(水)～10月7日(金)

古川美術館 分館爲三郎記念館  
日程 10月29日(土)～12月18日(日)

くわしくは、今後の広報せとでお知らせします。

## 瀬戸陶芸協会 設立80周年 第1回

80周年を記念し、瀬戸陶芸協会会員の作品を紹介します。個性あふれる数々の作品をご覧ください。



加藤 令吉 氏  
作品名 標 II 2016年作  
サイズ 幅28×奥行28×高さ57cm  
作品解説 混沌とした世の中の将来に対して「標」をテーマに制作。ロクロ成形とタタラ板により造形。



宮地 生成 氏  
作品名 釉彩花器 2015年作  
サイズ 幅42×奥行22×高さ43cm  
作品解説 ロクロ成形での作品作りを追求しており、3個の形から成る。焼き締めと白化粧のコントラストで雲影を表現した。

## 瀬戸陶芸協会設立80周年記念 瀬戸市美術館特別展 瀬戸陶芸の歩みと瀬戸陶芸協会の今

問 市美術館 ☎84・1093

80周年を記念して、現在の瀬戸陶芸協会会員・準会員の作品を一堂に展示するとともに、瀬戸陶芸の確立に寄与されてきた物故の陶芸家の作品を展示します。瀬戸陶芸の歴史や瀬戸陶芸の今、そして瀬戸陶芸の技と美をご覧ください。



▲加藤士師明  
「透彫牡丹文高台鉢」 大正14年(1925)

日程 6月4日(土)～7月31日(日)  
場所 市美術館  
開館時間 午前9時～午後5時(入館は午後4時30分まで)  
休館日 6月14日(火)、7月12日(火)  
入館料 一般:500円(20人以上の団体:400円)  
高大生:300円(20人以上の団体:240円)  
中学生以下、妊婦、65歳以上、  
障害者手帳をお持ちの方は無料

## 関連事業

### 記念講演会「瀬戸における個人作家と陶芸制作の歩み」

日時 6月4日(土) 午後1時30分～  
場所 文化センター文化交流館 22会議室  
講師 唐澤昌宏 氏(東京国立近代美術館 工芸課長)  
定員 80人(定員を超えた場合は入場をお断りすることもあります。)  
参加費 無料 ※事前申込不要

### ギャラリートーク (学芸員および瀬戸陶芸協会会員による作品解説)

日時 6月11日(土) 午後1時30分～  
7月3日(日) 午後1時30分～  
場所 市美術館展示室  
※要入館料、事前申込不要

### 陶芸作家工房めぐり

瀬戸陶芸協会会長加藤令吉氏と常任理事長江重和氏の工房を訪れ、作家の説明を聞きながら、工房を見学するツアーです。  
日時 7月2日(土)1回目 午前10時出発  
2回目 午後2時出発  
※所用時間:約2時間  
集合場所 文化センター駐車場  
マイクロバスに乗換えて移動します。  
参加費 無料  
定員 各回20人(先着順)  
申込方法 6月4日(土)午前10時から電話でお申し込みください。



### ワークショップ マイカップ作り

蛭手技法でフリーカップ(2個)に星座の装飾をしていきます。出来上がったカップは焼成後お渡しします。  
日時 7月9日(土)午後1時30分～  
場所 文化センター文化交流館 22会議室  
講師 鈴木克弥 氏(瀬戸陶芸協会会員)  
参加費 1500円  
定員 20人(先着順)  
申込方法 6月4日(土)午前10時から電話でお申し込みください。



ホームページをリニューアルしました!ぜひご覧ください! <http://www.seto-tougeikyokai.jp>



# 「せとっ子 子育て応援! 予防接種ナビ」 サービスが始まりました!



問 健康課 ☎85・5511

予防接種スケジュール、市からのお知らせなど、子育てに役立つ情報をモバイルで提供します。登録は無料(通信費、パケット代はご自身での負担となります。)です。ぜひご利用ください

## 便利な機能

- 1 携帯電話やスマホ、パソコンから、予防接種スケジュールや子育て情報を確認できます。
- 2 お子さんに合わせた予防接種スケジュールを自動で作成し、接種日が近づくとメールでお知らせします。
- 3 医療機関の検索や、かかりつけ医の設定ができます。

## 注意事項

- 実際の接種にあたっては、当日のお子さんの体調などを考慮していただき、接種医の判断で接種してください。
- 母子健康手帳の代わりにはなりません。あくまで予防接種のスケジュールを管理するサービスです。接種にあたっては、必ず母子健康手帳をお持ちください。



<http://seto.city-hc.jp/>



まずは登録ね



※登録には、お子さんの生年月日、メールアドレス、ニックネームなどの入力が必要です。個人が特定されるような情報(実名など)は登録に必要ありません。



# 「子育てサポーター養成講座」 受講生募集

問 子ども家庭課  
☎ 88・2635

地域の子育てサロンや保育園などの活動拠点で、乳幼児を持つ親の子育てに寄り添い、子育てのサポートをする“子育てサポーター養成講座”を開催します。子育てサポーターには、年齢制限はありません。退職された方、シニアの方、子育て中の方から、子育てが一段落した方まで幅広い方に受講していただけます。ぜひ、この機会に受講し、地域で活躍してみませんか?

月日	時間	講座	講師
6月27日(月)	9:30~10:30	オリエンテーション 子育てママの現状と子育てサポートについて	子ども家庭課職員ほか
	10:40~12:00	傾聴:聴き手になるための心構え	シニア・ピア・カウンセラー 野田 多喜子さん
6月30日(木)	9:30~10:30	心がはずむ読み聞かせ ~親子をつなぐ絵本の世界~	JPIC読書アドバイザー 福田 直美さん
	10:40~12:00	心触れ合う親子の遊び	せとっ子ファミリー交流館職員
7月5日(火)	9:30~10:40	乳幼児の身体の発達	中部大学
	10:50~12:00	乳幼児の心の発達	中路 純子教授
7月8日(金)	9:30~10:40	乳幼児の救急法	消防署職員
	10:50~12:00	今後の活動について	社会福祉協議会職員ほか

**場所** やすらぎ会館5階 大集会室  
**定員** 50人程度 ※託児あり8人(先着順)  
**対象** ・市内在住で子育てに関心のある方  
 ・講座終了後に子育てサポーターとして地域などで活動できる方  
 ・全講座参加可能な方  
**受講料** 無料  
**その他** 全講座終了後に子育てサポーター認定書を発行します。



## 申込方法

- FAX・Eメールで、タイトルを「子育てサポーター養成講座」とし、①氏名②住所③電話番号④Eメールアドレス(ある方)を記入し、お申し込みください。
  - 託児を希望する場合は、「託児希望」とし、⑤子どもの氏名(ふりがな)⑥年齢もご記入ください。
- 送付先** 〒489-8701(住所不要) 子ども家庭課  
 FAX 88・2633 Eメール kodomo@city.seto.lg.jp  
 ※参加者には、受講通知を送付します。
- 締切** 6月9日(木)

# 平成28年 経済センサス-活動調査

問 経営戦略室 ☎88・2551

総務省と経済産業省は、全国のすべての事業所および企業を対象に、平成28年6月1日現在で、「経済センサス-活動調査」を実施します。

「平成28年経済センサス-活動調査」は、政府が実施する統計調査の中でも特に重要な調査の一つであり、全産業分野における事業所と企業の経済活動の状態を明らかにするとともに、各種の統計調査を行う際の基礎となる母集団情報の整備を図ることを目的として実施されます。調査は、「調査員による調査」と「直轄調査」による二つの方法で行われます。



## 調査員による調査

支社などのない事業所と新設された事業所を調査員証を携帯した調査員が5月中旬から訪問して調査します。回答は、調査員に調査票を提出する方法のほか、インターネットを使用してオンラインでも回答できます。



## 直轄調査

支社などを有する企業または組織の本社などに調査書類を郵送します。郵送またはオンラインで回答できます。



調査は5月中旬から行います。お忙しいところ恐れ入りますが、回答にご協力いただきますようよろしくお願いいたします。



## 4/16(土) 17(日) 商店街が華やかに

瀬戸に陶器を伝えたと言われる陶祖 藤四郎をまつる、第55回せと陶祖まつりが開催され、多くの家族連れなどで賑わいました。

瀬戸蔵で行われた瀬戸陶芸協会会員の若手作家による実演を見に来た人たちは、匠の技に見入っていました。

17日(日)には、陶彦神社に「陶物」を献上する御物奉獻行列やJIMO婚・ZO婚ごまいぬ道中が行われ、商店街が華やかに賑わいました。



## 4/22(金) ~芝桜~

北丘町にあるスポーツ公園、憩いの家の斜面に咲く芝桜が見ごろを迎えました。

白やピンク、薄紫など、色鮮やかに咲く可憐な芝桜はととも美しく、まるで花のじゅうたんのようです。

訪れた方は、「すごくきれいで、思わず見とれてしまいました。」と話してくれました。





ノベルティ・こども創造館

☎ノベルティ・こども創造館 ☎88・2668

## 大人のための体験教室 選んで絵付け

好きなノベルティを選んで、絵付け師の指導を受けながら、アクリル絵の具で絵付けをします。

6 | 3 金 午後1時～4時

場所:ノベルティ・こども創造館

対象:18歳以上

参加費:500～1,500円(選ぶものによって変わります。)

定員:10人(先着順)

申込方法:5月17日(火)午前10時より窓口・電話でお申し込みください。

※作品は当日お持ち帰りできます。



## 第65回 瀬戸市文芸発表会作品を募集

☎(公財)瀬戸市文化振興財団 ☎84・1093

文芸発表会の作品(俳句・短歌・川柳・詩)を募集します。

選者選部門は一般の部(小中学生を除く)と小中学生の部にわかれます。自選部門の作品と選者選部門(一般の部・小中学生の部)の入選作品は、後日発刊する作品集「窯火」に掲載されます。くわしくは募集要項をご覧ください。

応募 作品数	俳句・短歌・川柳	自選部門、選者選部門(一般の部・小中学生の部ともに)の各部門3作品まで
	詩	自選部門1作品、選者選部門(一般の部・小中学生の部ともに)2作品まで

参加費:無料

募集要項配布場所:文化センター、市政情報コーナー(市役所1階)、支所、市民サービスセンター、図書館、瀬戸蔵、やすらぎ会館

申込方法:応募用紙に必要事項と作品を記入し、窓口・郵送でお申し込みください。

※ホームページからお申し込みできます。http://www.seto-cul.jp/

送付先:489-0884 西茨町113-3 (公財)瀬戸市文化振興財団

締切:6月30日(木)消印有効

表彰式・記念講演会

11 | 3 木・祝 午後1時30分～

講師:大塚寅彦 氏(瀬戸市文芸発表会短歌選者)

## ガラスと白のうつわ展

☎新世紀工芸館 ☎97・1001

初夏から夏に向けて、暑さがきびしくなっていく頃、目にも涼しげなガラスの作品と、陶磁器で作られた白の器を展示販売します。

5 | 28 土 ～ 7 | 24 日 午前10時～午後6時(※入館は午後5時半まで)

場所:新世紀工芸館交流棟 ギャラリー2

入館料:無料

休館日:火曜(祝日の場合は翌平日) ※6月22日(水)は午前中休館



昨年のような

文化センターは、保守点検のため6月14日(火)を臨時休館します。文化センター ☎84・1811  
瀬戸蔵は、保守点検のため5月23日(月)全館休館(駐車場は利用可)します。瀬戸蔵 ☎97・1555

## 文化の祭典

☎(公財)瀬戸市文化振興財団 ☎84・1093

詩吟と民謡

文化協会に所属する詩吟の10団体と民謡4団体が自慢の喉や三味線合奏を披露します。小学生から高校生までのフレッシュな舞台もあり、聞きごたえ十分です。

5 | 22 日 午後0時30分開演(開場:正午)

場所:文化センター文化ホール 入場料:無料



邦楽

伝統芸能の箏や尺八などの演奏と、日本舞踊や歌謡舞踊、にぎやかな総おどりをご覧いただき、重厚な和太鼓演奏でしめくります。

5 | 29 日 午後0時30分開演(開場:正午)

場所:文化センター文化ホール 入場料:無料



瀬戸染付工芸館 企画展

☎瀬戸染付工芸館 ☎89・6001

## 「文様をまとう—瀬戸染付に咲く花々」

染付展示室は、作品を間近で鑑賞することができるのが魅力です。今回は、春らしい花々が描かれた作品を中心に、写実的な絵付けが特徴のひとつである瀬戸染付の名品を紹介します。

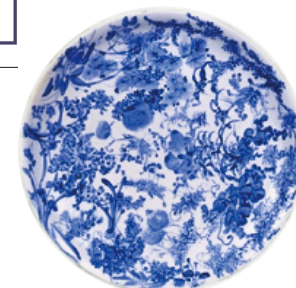

染付草花図大皿  
加藤光太郎 明治17年 瀬戸市蔵

6 | 27 日 まで 午前10時～午後5時

場所:瀬戸染付工芸館 休館日:火曜(祝日の場合は翌平日) 入館料:無料

企画展関連クイズを開催

5 | 15 日 ～ 6 | 15 水

染付や企画展に関連するクイズ全10問に挑戦!全問正解した方には、景品をプレゼント。

※1人1回限り。景品がなくなり次第終了。回答用紙に氏名・住所の記入が必要です。

図書館

お知らせ

からの

☎図書館 ☎82・2202

本館の休館日・利用時間 休館日 5/25(水)、6/22(水)  
開館時間 午前9時～午後7時

読み聞かせの会	毎週火・木・金 午前11時～	対象/乳幼児
おはなしぶらんこ	6月4日(土)午後2時30分～	対象/幼児・小学生
土曜おはなし会とえいが会	6月11日(土)午後2時30分～	対象/幼児・小学生

図書館関連施設のご案内

公民館巡回文庫  
(月2回 午後3時30分～4時30分)

巡回館	日程
山 口	5/26(木)・6/9(木)23(木)
幡 山	5/27(金)・6/10(金)24(金)

★利用には登録が必要  
★貸出は1人10冊まで ★小雨決行

パルティセと情報ライブラリー  
午前9時～午後9時30分

地域図書館  
品野台小・西陵小・水野小  
東山小・光陵中

開館日 土・日曜、祝日

開館時間 午前10時～午後3時

休館日 西陵小:5/22(日)  
水野小、光陵中:5/21(土)

※臨時休館することがあります。  
ご了承ください。

新着本のご案内

本人・家族のための  
若年性認知症  
サポートブック



小長谷陽子/編著 中央法規

若年性認知症は、働き盛りの世代、64歳以下で発症する認知症です。本人のみならず、家族への影響も大きく、周りの支援は重要です。本書は本人や家族が直面する課題や困難に対して、疾患の経過に沿ったサポートすることができるように具体的な方法が解説されています。また、認知症高齢者との違い、若年性認知症を理解するための医学的、心理的な面についても盛り込まれています。本人や家族の方がより良い生活を送るために、活用できる一冊です。



2016年度  
ミスセともの  
大募集

問 大せともの祭協賛会  
(瀬戸商工会議所内)  
☎82・3123



「せともの」のまち瀬戸を広く全国にPRするとともに、陶磁器産業の発展と観光事業の振興を目的に「ミスセともの」を募集します。

- 応募資格** 県内在住の18歳以上の未婚の女性(高校生不可)  
主催者の行う行事に必ず参加できる方。
- 申込方法** 指定の申込用紙に記入し、窓口(瀬戸商工会議所)・郵送  
でお申し込みください。  
申込用紙はホームページからダウンロードできます。  
<http://www.setocci.or.jp/>  
※開催要項を必ずお読みください。
- 送付先** 〒489-8511 見付町38-2 瀬戸商工会議所内  
「ミスセともの募集」係
- 締切** 6月3日(金)消印有効
- 選考方法** 第1次審査/書類審査
- 面接日** 第2次審査/面接審査  
7月2日(土)



入賞者・賞

ミスセとものクイーン

- 賞金20万円
- 旅行券10万円
- 著名陶芸作家作品
- 優良商店商品

ミスセともの

- 賞金10万円
- 旅行券5万円
- 著名陶芸作家作品
- 優良商店商品

瀬戸市の看板娘  
「せとちゃん」の生みの親

絵本作家のぶみ先生と  
せとちゃんとあそぼう!



問 瀬戸市まるっとミュージアム・  
観光協会 ☎85・2730

6月5日(日) 午前10時～午後4時  
(開場:午前9時30分)

会場 瀬戸蔵4階 多目的ホール

1 ワークショップ

時間 午前10時～11時30分  
かいじゅうたいじ、紙やぶり、紙のトンネルなど  
のぶみ先生と一緒に楽しもう!



のぶみ先生による  
絵本の読みきかせ



ふうせんばくだん

※ワークショップの内容は、  
変更になる場合があります。

2 サイン会

時間 午後1時～4時  
(当日絵本をご購入いただいた方に限ります。)

3 せとちゃんの飛び出す  
カードをつくろう!

時間 正午～午後3時30分  
料金 200円・300円 講師 平塚 啓  
大人も楽しめます!

4 せとちゃん  
登場時間

- 1 正午
- 2 午後1時～
- 3 午後2時～
- 4 午後3時～

プレゼント

- のぶみ先生描き下ろしぬりえ
  - せとちゃんサンバイザー
- ※小学生以下のお子さん  
(先着200人)

ほっとネット  
せと

応援します  
市民活動!

登録団体の皆さん、どしどし情報をお寄せください!  
問 市民活動センター ☎97・1161 FAX 97・1171  
Eメール seto-npo@ma.gctv.ne.jp  
ホームページ <http://www.gc-net.jp/seto-npo/>

第29回 せと末広寄席

問 末広亭ですえひろがりの会 ☎080・1565・6824 (加藤)  
日時:5月28日(土) 午後2時開演  
場所:せと末広亭(せと末広商店街)  
参加費:500円 定員:45人(事前申込不要・先着順)

第17回 ええとご訪ね隊瀬戸・旭  
龍潭寺と長篠合戦古戦場を訪ねる

問 瀬戸・尾張旭郷土史研究同好会 ☎87・3119 (松原)  
日時:6月15日(水) 午前7時50分集合  
集合場所:愛知環状鉄道瀬戸市駅東側 瀬戸信用金庫前  
参加費:6,000円 定員:50人(先着順)  
申込方法:電話でお申し込みください。

森林公園植物園OSCNセーフティ!サイクリング  
みんな集まれ!朝の森へ

問 OSCNじてんしゃスクール ☎52・3134 (片山)  
日時:7月10日(日) 午前6時30分～10時30分  
場所:県営森林公園 第2駐車場、植物園内  
対象:小学生以上  
参加費:1,000円 ※中学生以下500円  
定員:100人(先着順)  
申込方法:電話・ホームページでお申し込みください。  
<http://www.oscn-school.org/>  
締切:7月3日(日)

子供からシニアまで楽しめるフラ  
一緒に踊ってみませんか

問 カフラオレアレア ☎090・1096・1028 (岩田)  
日時:①6月2日(木) 午前9時40分～10時55分  
②6月4日(土) 午前9時45分～10時45分  
③6月4日(土) 午前10時55分～午後0時10分  
場所:①長根公民館  
②・③西陵地域交流センター  
対象:①どなたでも参加可  
②年長児～小学生  
③中学生～50才未満  
参加費:無料  
定員:各8人(先着順)  
申込方法:電話でお申し込みください。

Artwalk Houbou 2016

商店街25か所の店舗と  
アーケード内にアート作品を展示  
問 Artwalk Houbou 実行委員会 ☎65・5328 (沢田)  
日時:6月3日(金)～12日(日)  
午前11時～午後5時(火・水曜除く)  
場所:銀座通り商店街、せと末広商店街  
※くわしくはホームページをご覧ください。  
<http://artwalk-houbou.jimdo.com/>  
※4日(土)、5日(日)は「スエヒロラボ」  
11日(土)、12日(日)は「パッサージュ ギンザ」  
を開催します。

あつみれ  
せとっ子

掲載するお子さんの写真を募集しています。📷  
対象 市内在住の0～3歳児(申込時)  
募集 くわしくは市ホームページ「市政情報」→「広報・広聴」→「広報せと」をご覧ください。



追分町  
服部 柚希ちゃん  
(2歳)女の子  
史織ちゃん  
(5か月)女の子  
柚希ちゃん、いつも史織ちゃんのお世話を手伝ってくれてありがとう!いつまでも姉妹仲良くね!



緑町  
平野 ひまりちゃん  
(3か月)女の子  
ひまり産まれてきてくれてありがとう。これからも幸せいっぱい毎日をごぞろね。



西窯町  
加藤 希之翔くん  
(1か月)男の子  
毎日元気に泣き動いています。お兄ちゃんとこれからどんどん遊べるね。二人の成長が楽しみです。





## 掛川小学校

### 感謝の気持ちを込めて 収穫祭



本校では、地域の方の協力を得て1～6年生全員で学校の敷地にある学習田でもち米作りを行っています。田起こし、代掻き、田植え、草取り、稲刈り、脱穀のすべての作業を行います。

もちろん子どもたちの力だけではやりきれません。講師や地域ボランティアの方が準備や作業を助けてくれます。

そして12月、収穫のお祝いと今まで助けてもらったことへのお礼の気持ちを込めて収穫祭を行います。当日は地域の方を招待し、子どもたちがついたおもちを振る舞います。

また、今年は、学年ごとに歌や楽器の演奏を発表し、感謝の気持ちを表しました。最後に、「掛川の四季(ふるさと)」という歌をお

客さんと一緒に歌いました。会場が一体となってあたたかい雰囲気に包まれました。

## 道泉小学校

### むかしあそびにチャレンジ

2月17日(水)、1年生が「むかしあそび」にチャレンジしました。

道泉地域交流センターに相談したところ、講師として13人の方が来てくださいました。

あそびは、「けん玉」「めんこ」「だるま落とし」「あやとり」「お手玉」「こま回し」の6種目。5、6人のグループ毎にすべての種目にチャレンジしました。

今年からは深川小学校の1年生も参加しています。道泉小学校と深川小学校はお隣同士の学校です。5年生の野外活動や6年生の修学旅行、体育の授業や社会見学も一緒に行うことがあります。

互いに交流することにより、友達の輪をどんどん広げてほしいと願っています。



## 光陵中学校

### 卒業生を送る会



毎年、卒業式の前に、生徒会主催で「卒業生を送る会」を行っています。

この「送る会」は、卒業式のように終始厳粛な雰囲気の中で行われるのではなく、和やかな内容も交えながら、卒業を控えた3年生の良き思い出となるように、またこれから新たなスタートを切るための気持ちを高めてもらえるように行なうものです。

昨年は3月1日(火)に開催し、会の前半は、生徒会アトラクションとして、3年生の担当教員に関するクイズや生徒有志による劇やダンスを行いました。

その後、教員によるパフォーマンスを含めた演奏や歌の披露と、思い出のスライド上映を行い、大いに盛り上がりました。後半は厳かな雰囲気の中、2年生の各部活動の部長から3年生に向けた感謝と、はなむけの気持ちを込めたメッセージを送りました。

そして、1、2年生が学年合唱をし、3年生が今までの感謝を述べたあと、合唱をし、最後に全体合唱で締めくくりました。

# 生活 インフォメーション

## 子育て

### せとっ子ファミリー交流館 教室・講座

☎ せとっ子ファミリー交流館  
☎ 87・3636 (休館日:月曜)

#### A わくわく運動遊び

**日時** 6月9日(木)  
午前10時15分～11時30分  
**内容** 親子で体操やふれあい遊び、運動遊びを楽しみます。  
**対象** 市内在住の1歳6か月から入園までのお子さんとその保護者  
**定員** 25組(先着順)

#### B 育児講座 0～11か月の 赤ちゃんと一緒ににぎやかママトレ

**日時** 6月14日(火)  
①午前10時～10時40分  
②午前11時～11時40分  
**講師** 幼少年体育指導士 澤 祐子 氏  
**対象** 市内在住の0～11か月のお子さんとその保護者  
**定員** 各回15組(先着順)※託児なし

#### AB共通事項

**場所** せとっ子ファミリー交流館  
**参加費** 無料  
**申込方法** 5月15日(日)午前9時から窓口・電話でお申し込みください。

#### 育児講座 親子でつくろう! 遊べるおもちゃ

**日時** 6月25日(土)  
午前10時～11時30分

**場所** 水南保育園  
**講師** 保育園主任保育士  
**対象** 市内在住の乳幼児親子  
**定員** 30組(先着順)※託児なし  
**参加費** 無料  
**申込方法** 5月25日(水)午前9時から窓口・電話でお申し込みください。

#### 木工教室

**日時** 6月19日(日)  
午後1時30分～3時30分  
**場所** せとっ子ファミリー交流館  
**内容** お気に入りの小物がかざれるミニチェアを作ります。  
**対象** 市内在住の小学生  
**定員** 9人(申込多数の場合は抽選)  
**参加費** 400円  
**申込方法** 往復はがき・市ホームページ「お知らせ」から①参加者氏名(ふりがな)②学校名③学年④住所⑤電話番号⑥教室名(開催日)を記入し、お申し込みください。  
**送付先** 〒489-0074 宮脇町43 せとっ子ファミリー交流館  
**締切** 6月6日(月)必着

#### 子育てパパのキャンプ教室

☎ 交流学び課 ☎ 97・1337  
キャンプの基礎知識を実践・習得し、家族で楽しく気軽にできるキャンプ教室を開催します。  
**日時** 6月26日(日)  
午前9時～午後1時※雨天決行  
**場所** 定光寺野外活動センター  
**講師** 萩原 紀さん  
**対象** 子育て中のキャンプ初心者の父親と家族  
**持ち物** 水筒、帽子、敷物、米2合、軍手、スプーン、ふきん、箸、お椀、

皿、コップ、雨具、筆記用具、タオル  
**参加費** 1組1,000円(食材費)  
**定員** 17組(申込多数の場合は抽選)  
**申込方法** はがき・FAX・Eメール・市ホームページ「お知らせ」から①父親の氏名(ふりがな)②住所③電話番号④Eメールアドレス(携帯不可、ある方のみ)、家族参加の方は⑤家族の氏名(ふりがな)・性別・お子さんの年齢(月齢)を記入し、お申し込みください。(お子さんの年齢は、自然の中で遊ぶ際の参考とさせていただきます。)  
**FAX** 97・1332  
**Eメール** manabi@city.seto.lg.jp  
**送付先** 〒489-0044 栄町45 パルティせと4階 交流学び課「子育てパパのキャンプ教室」係  
**締切** 5月27日(金)必着  
**その他** \*パパが受講中、家族参加の方は、自然の中で遊んで過ごします。\*小学2年生以上のお子さんはパパのお手伝いをします。  
\*託児はありませんので、小学1年生以下のお子さんが参加される場合は、父親以外の保護者の付き添いが必要です。  
\*参加決定のお知らせは、6月3日(金)頃に郵送でお知らせします。Eメールやホームページからお申し込みの方には、Eメールでお知らせします。

#### 遊びにおいでよ! 交通児童遊園

☎ 交通児童遊園(市民公園内)  
☎ 48・2350 (休園日:火曜)  
開園時間 午前9時～午後4時30分

#### 編み物教室

## シロアリ駆除キャンペーン

限定30棟 6/30まで

1階床面積18坪を特別価格にて 安心の5年保証付

# 76,000円<sup>税別</sup>

通常価格 117,000円(税別)のところ

防蟻工事を実施いたします!!

※18坪以上は、1坪/6,500円(税別)ずつ追加となります。 ※キャンペーン価格は、レギュラー施工に限ります。

住まいに安心・快適を 株式会社N・U・Cグループ

まずは、お気軽にお電話ください。 イヤナムシナシ

☎ 0120-187647

〒465-0072 名古屋市中区東区原2丁目909番地 営業時間 8:00～19:00[日・祝日休] 愛知県・岐阜県に对应!



毛糸とかぎ針があれば作れちゃう！  
初心者大歓迎！

**日時** 5月28日(土)  
午前10時～11時30分  
**対象** 小学生～高校生  
**持ち物** 毛糸(並太)とかぎ針(7～8号)  
**定員** 15人(先着順)  
**申込方法** 5月21日(土)午前9時から窓口・電話でお申し込みください。

**俳句教室**

散歩をしながら季節の言葉を探して五・七・五の言葉遊びを楽しもう！  
**日時** 6月4日(土)  
午前10時～11時30分  
**対象** 小学生～高校生※当日受付  
**持ち物** 筆記用具・ノート

**子育て談笑**

聖ピタニオ高等学校のシスター大窪順子先生と一緒に子育てについて迷っていることなど話し合ってみませんか？  
**テーマ** 兄弟関係について  
**日時** 5月23日(月)  
午前10時45分～11時15分  
**対象** 乳幼児 親子※当日受付  
**参加費** 無料

**講座・教室**

**パソコン講座**

**問** デジタルリサーチパークセンター  
**☎** 87・3100 (休館日:月曜)

**パソコン初級講座 No.10**

生活に役立つ題材を使いながらパソコンを覚えていきましょう。  
**日時** 7月5日・19日、8月2日・

**30日、9月6日・20日**  
(全6回・火曜)  
午後1時30分～3時30分  
**対象** どなたでも参加可  
**受講料** 7,500円(テキスト代含む)  
**申込期間** 5日15日(日)～6月28日(火)

**パワーポイント講座 No.11**

パワーポイントを基本操作から学びます。

**日時** 6月28日～7月19日  
(全4回・火曜)  
午前9時30分～11時30分  
**対象** ワードの基本操作ができる方  
**受講料** 6,100円(テキスト代含む)  
**申込期間** 5月15日(日)～6月21日(火)

**インターネット初級講座 No.12**

はじめての人でも出来るインターネットの使い方を学びます。

**日時** 7月12日・26日、8月9日・23日、9月13日・27日  
(全6回・火曜)  
午後1時30分～3時30分  
**対象** パソコンの基本操作が出来る方  
**受講料** 7,500円(テキスト代含む)  
**申込期間** 5月15日(日)～7月1日(金)

**共通事項**

**場所** デジタルリサーチパークセンター  
**定員** 15人(先着順)  
**申込方法** 電話・ホームページからお申し込みください。  
<http://www.drj.jp>  
※申し込みが5人に満たない場合は開講しません。

**福祉**

相談日の訂正について  
広報5月1日号17ページの「5月相談窓口」のうち「人権相談」の相談日に誤りがありました。訂正してお詫びします。正しくは5月11日(水)でした。5月18日(水)は開設されません。次回の相談日は以下のとおりです。

**6月の「人権相談」**

**問** 社会福祉課 ☎ 88・2610

**日時** 6月1日(水)・8日(水)  
午前10時～正午  
午後1時～3時

**場所** 相談室(市役所1階)  
※秘密は厳守されます。事前予約もできますので、お問い合わせください。  
※人権相談は毎月第2水曜(休日の場合は第3水曜)に開設しています。

**6月1日は「人権擁護委員の日」**

人権擁護委員(瀬戸市には11人)は、法務大臣から委嘱された民間の人たちで、法務局と連携し、皆さんからの人権相談を受けて、問題解決のお手伝いをしたり、人権について関心を持ってもらえるよう啓発活動を行っています。

**障害者折り紙教室**

**問** 社会福祉協議会 ☎ 84・2011

**日時** 6月3日～24日  
(全4回・金曜)  
午前10時～正午

**場所** やすらぎ会館3階 相談室  
**対象** 障害者手帳をお持ちの方(障害の程度により、介護者の付き添い

をお願いすることがあります。)  
**参加費** 無料  
**定員** 10人(申込多数の場合は抽選)  
**申込方法** 往復はがき・FAXで①氏名(ふりがな)②住所③電話番号④障害の種類⑤車椅子の有無を記入し、お申し込みください。  
**送付先** 〒489-0919 川端町1-31 社会福祉協議会「障害者折り紙教室」係  
**FAX** 85・2275  
**締切** 5月26日(木)消印有効

**ウェルフェアボウリングにご協力を**

**問** 社会福祉協議会 ☎ 84・2011

ウェルフェアボウリングは、障害のある方が気軽にできるスポーツとして企画され、健常者との相互理解と友情を深めることで、国際障害者年のテーマ「完全参加と平等」の理念の実現を目指しています。

この一環として、チャリティー・ボウリング券を割引価格で販売します。収益の一部は福祉施設に寄付されます。また、6月には3市合同のウェルフェアボウリング大会も開催されます。

**チャリティー・ボウリング券の販売**

**利用期間** 7月31日(日)まで  
**利用施設** 東名ボール(西原町2-114)  
**参加費** 2ゲーム 1,000円  
※販売方法など、くわしくはお問い合わせください。

**ウェルフェアボウリング大会**

**日時** 6月19日(日)  
午前10時～午後1時

**対象** 障害のある方

**スポーツ**

**スポーツ大会・教室**

**問** 市体育館 ☎ 48・0500  
申し込みは市体育館窓口へ(午前9時～午後8時)

大会に参加される場合、団体未加盟の方は別途加盟料が必要となる場合があります。  
くわしくは団体事務局もしくは市体育館までお問い合わせください。

**市民体育大会(バドミントン・ダブルス)**

**日程** 6月19日(日)  
**場所** 市体育館 第1競技場  
**対象** 市内在住・在勤・在学の方  
**参加費** 1組 1,000円  
**申込期間** 5月26日(木)～6月9日(木)

**瀬戸地方中学校学年別卓球大会**

**日程** 7月3日(日)  
**場所** 市体育館 第1競技場  
**対象** 瀬戸市・尾張旭市・長久手市在学の中学生  
**参加費** 1人 400円  
**申込期間** 6月8日(水)～22日(水)

**瀬戸地方夏季ソフトバレーボール大会**

**日程** 6月12日(日)  
**場所** 市体育館 第3競技場  
**対象** 市近郊のソフトバレーボールチーム  
**参加費** 1チーム 1,500円  
**申込期間** 5月18日(水)～31日(火)

**瀬戸市小学生サッカー大会**

**日程** 7月16日(土)～

**場所** 市民公園 陸上競技場ほか  
**対象** 市内小学3年生～6年生  
**参加費** 1チーム 4,000円(決勝進出チームのみ)  
**申込期間** 5月17日(火)～30日(月)

**テニス選手権大会**

**日程** 6月19日(日)  
**場所** 市民公園 A・Bコート  
**対象** 市内在住・在勤の方  
**参加費** 1人 1,000円  
**定員** 男子64人・女子32人(先着順)  
**申込期間** 5月16日(月)～6月1日(水)

**お知らせ**

**剪定作業の受付**

**問** シルバー人材センター  
**☎** 84・2090

平成28年度の剪定作業受付は次のとおりです。

- ①8月まで  
**申込方法** 希望する作業月の2か月前から電話でお申し込みください。(先着順)
- ②9月から3月  
**申込方法** 往復はがきで①住所②氏名(ふりがな)③電話番号④一般家庭・法人の別⑤希望作業時期を記入し、お申し込みください。(申込多数の場合は抽選)  
**送付先** 〒489-0883 東権現町51 シルバー人材センター  
**申込期間** 6月1日(水)～30日(木)  
消印有効  
**抽選日** 7月11日(月)

**相続遺言無料相談** (広告) 開催中

専門の司法書士がご相談を承ります

**相続・贈与・遺言・成年後見**

まずはお電話にてお問い合わせ下さい

事前予約【受付時間】  
ダイヤル 9:00-18:00

**TEL:0120-82-7540**

住所 愛知県瀬戸市陶原町4丁目53番地  
吉田合同事務所 検索

信頼と実績の60年 司法書士・行政書士 吉田合同事務所

**せとの便利屋さん** 引越し・不用品処分のお手伝い・遺品整理・入退去時クリーニング・各種代行など

**地域密着 ベンリー瀬戸共栄通店 Benry**

親切・迅速・丁寧な暮らしまわりのお手伝い。全国展開のベンリーなら安心。お問合せ・お見積りは無料です。下記のフリーコールまでお気軽にどうぞ。

●●●フリーコール 0120-925-632●●●

■瀬戸市共栄通5-3 ■TEL 0561-89-6761  
■営業時間 8:00～20:00 ■HP 「ベンリー瀬戸共栄通店」で検索

暮らしの「困った」を解決する  
あなたの街の  
**ベンリー**です!

**Benry**  
TOTAL CONVENIENCE SERVICE



**ミニリサイクルマーケット開催**

問 資源リサイクルセンター  
☎ 21・3196  
(休館日：月曜、祝日の場合は翌日)

日時 **5月22日(日)**  
午前10時～午後1時  
場所 資源リサイクルセンター

**第58回水道週間  
6月1日(水)～7日(火)**

問 浄水場管理事務所 ☎ 41・2250

PRテーマ「じゃ口から 安心とどけ 未来まで」  
水道への理解を深めていただくため次の催しを行います。お気軽にご参加ください。

**馬ヶ城浄水場一般開放**

日時 **6月5日(日)**  
午前10時～午後4時  
内容  
○馬ヶ城浄水場の見学  
○水道水の試飲会  
(馬ヶ城浄水場、蛇ヶ洞浄水場など)  
○茶会  
○馬ヶ城の水(500mlペットボトル)  
※1人1本進呈(先着200人)

**せと歴! 馬ヶ城の歴史  
(古窯跡と近代化遺産)見学ツアー**

1部 午後0時30分集合  
(解散：午後2時30分)  
2部 午後2時30分集合  
(解散：午後4時30分)  
集合・解散場所 文化センター北駐車場  
参加費 無料  
定員 各25人(先着順)  
申込方法 FAX・Eメールで①1部

または2部②参加人数③代表者の住所、氏名④電話番号を記入し、お申し込みください。  
FAX 85・1195(水道課)  
Eメール suido@city.seto.lg.jp  
締切 5月30日(月)



**オオキンケイギクの駆除にご協力ください**

問 環境課 ☎ 88・2671

5月～7月頃にかけて、鮮やかな黄色の花をつけるオオキンケイギクは外来生物法による「特定外来生物」に指定され、栽培、運搬、販売などが禁止されています。

**オオキンケイギクを駆除するときは**

種が飛散しないよう注意しながら根こそぎ抜き取り、可燃ごみとして処分してください。



**軽自動車税の納税通知書を発送しました**

問 税務課 ☎ 88・2570

対象 4月1日現在で軽自動車、原動機付自転車などをお持ちの方  
発送日 **5月13日(金)**  
納期限 **6月10日(金)**  
※口座振替を利用している方は、納期限に指定口座から振り替えます。  
その他 納税通知書に添付している納税証明書は、車検時に必要です。  
口座振替を利用している方には、振り替え後に納税証明書を送付します。

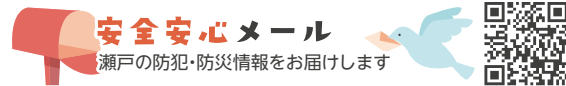

同証明書がお手元に届く前に必要な方は、記帳済みの指定口座の通帳をお持ちのうえ、税務課(市役所3階)にお越しください。※くわしくは、納税通知書裏面(税率表)と同封のちらしをご覧ください。

**住宅用火災警報器の点検をしましょう**

問 消防課 ☎ 85・0479

既存の住宅に住宅用火災警報器の設置が義務づけられてから8年が経過しました。「いざ」という時、確実に作動するように定期的に点検と手入れをしましょう。

**点検** ボタンを押すかひもを引っ張り、年に一度は作動テストを行ってください。新たに警報器を設置した時や設置場所を変更した際も点検しましょう。

**手入れ** 警報器にクモの巣やほこりがつくと誤作動の原因となります。作動テストと合わせ、乾いた布でほこりをふき取りましょう。シンナー・ベンジンなどは使用できません。

**電池交換** 電池タイプの警報器は電池交換が必要です。音やランプで交換時期を知らせてくれるものもあります。電池が切れる前に交換しましょう。

**本体の交換** 警報器本体も、センサーなどの寿命により交換が必要になる場合があります。本体に記載されている製造年を確認し10年を目安に交換しましょう。

※電池の寿命・点検方法・本体の交換期限については、メーカーや機種によって異なるため、くわしくは取扱説明書で確認してください。



**歯の健康教室～フッ素塗布のお知らせ～**

問 健康課(やすらぎ会館4階) ☎85・5511

日程 **6月5日(日)**  
場所 やすらぎ会館4、5階(受付：4階)  
対象者 4～5歳のお子さん  
(平成23年4月2日～平成24年4月1日生まれ)  
※受付時間は、別途通知する案内をご覧ください。



**とりとなすと大根の煮物**

東山小学校 M.M.様

問 学校給食センター ☎48・7600

**材料(4人分)**

- 鶏もも肉.....200g
- 大根.....1/4本
- なす.....2本
- 糸こんにゃく.....1袋(150g)
- かたくり粉.....大さじ2(18g)
- しょうゆ.....大さじ2(36g)
- みりん.....大さじ2(36g)
- 酒.....大さじ1(15g)
- 砂糖.....小さじ2(6g)
- だし汁.....100cc
- ごま油.....小さじ2(8g)

**作り方**

- 鶏肉は食べやすく切り、かたくり粉をまぶしてごま油で焼く。(焼き色がつく程度)
- 大根は一口大のいちょう切りにして下ゆでする。
- なすは一口大に切り水につけてあく抜きをする。
- 糸こんにゃくは5cm程度に切る。
- 鍋で鶏肉となすを入れて炒める。
- 大根、糸こんにゃく、だし汁を加え調味料で味をつける。
- 弱火から中火で5分程度煮る。材料に味がついたら火を止めて冷ます。(冷める間に味がしみる)
- 食べる前に、再度温める。

いただきます  
我が家の味紹介!



※肉は炒めるよりも片面ずつ焼いた方が、味がしみてもおいしく食べることができます。

児童生徒、保護者の方からご応募いただいた献立を学校給食に採用しています。

ほけんの窓口

**ライフスタイルの変化は 保険を見直す良い機会**

結婚・出産 お子さまの独立  
住宅購入 相続 等

相談無料

ご予約は TEL・HPから **イオン瀬戸みずの店** 瀬戸市みずの坂2-253 イオン瀬戸みずの1F 営業時間 10:00～19:00(定休日なし) ☎0561-86-8050

医療法人社団順心会 ◆病気を治す医療から病気にならない医療を目指して

**井上病院 健康管理センター**

要予約 予約専用 TEL 76-2300  
予約メール kenkou@inoue-hp.com  
http://www.inoue-hp.com

□人間ドック □生活習慣病予防健診 □特定健診 □市民健診  
□各種がん検診 □各種健康診断 \*婦人科健診 女性医師、技師在籍

**井上病院** 瀬戸市川北町2-11 TEL 83-3131  
東三郷交差点北へ200m



# 健康診査・がん検診のお知らせ（受診券は5月末までにお届けします。）

**期間** 瀬戸市国民健康保険特定健康診査・後期高齢者医療健康診査：6～10月  
 がん検診・肝炎ウイルス検診：6・7・9・10月 歯科節目健康診査：6～12月  
 瀬戸市国民健康保険生活習慣病予防健康診査(短期人間ドック)：6・7・9・10月(一部医療機関を除く)

**場所** 次ページの実施医療機関

※対象となる健康診査項目の印字を確認のうえ、受診券(5月末にはがきを送付)・健康保険証を持って受診してください。  
 ※6月に入っても受診券が届かない方は健康課(やすらぎ会館4階)までご連絡ください。  
 ※受診券を紛失・破損した場合、健康課または国保年金課(市役所1階)で再発行します。ただし、瀬戸市国民健康保険生活習慣病予防健康診査(短期人間ドック)は国保年金課のみで発行します。  
 ※同じ健(検)診を2回以上受診することはできません。

## 瀬戸市国民健康保険特定健康診査、生活習慣病予防健康診査(短期人間ドック)、後期高齢者医療健康診査 問 国保年金課 ☎ 88・2640

	自己負担金	対象者 <sup>注1</sup>
瀬戸市国民健康保険特定健康診査	無料	瀬戸市国民健康保険加入者で40歳～74歳の方
瀬戸市国民健康保険生活習慣病予防健康診査(短期人間ドック)	有料 (受診券に記載)	瀬戸市国民健康保険加入者で30歳代の方
後期高齢者医療健康診査	無料	愛知県後期高齢者医療広域連合の保険証をお持ちの方

※生活習慣病治療中の方も健康診査を受診することができます。※保険資格喪失後の受診はできません。  
 ※瀬戸市国民健康保険特定健康診査と後期高齢者医療健康診査は、受診日に加入している健康保険の種類で受診できる健診が決まります。いずれか一方のみ受診することができます。

<b>受診時の注意</b>	●検査結果に影響を及ぼすため、健診開始の10時間前から水以外の飲食物を摂取しないでください。 ●アルコールの摂取や激しい運動は、健康診査の前日は控えてください。 ●瀬戸市国民健康保険生活習慣病予防健康診査(短期人間ドック)の詳細は、受診券に記載しておりますので、ご確認ください。
<b>お願い</b>	●国民健康保険に加入されている方が、職場などで健康診査を受診された場合、その結果を市へご提供いただくと特定健診を受診したとみなされ、健診受診率の向上につながります。健診受診率は国からの財政支援に影響を及ぼします。結果の提供にご協力いただけますようお願いいたします。

**注1** 特定健康診査などは、保険証の発行元(医療保険者)が実施主体となります。瀬戸市国民健康保険・後期高齢者医療保険以外の健康保険に加入している方は、ご加入の医療保険者にお問い合わせください。

## がん検診など 問 健康課(やすらぎ会館4階) ☎ 85・5511

	自己負担金 <sup>注2</sup>		対象者
	瀬戸市国民健康保険加入者または昭和21年12月31日以前生まれの方	左記以外の方	
肝炎ウイルス検診 (B型とC型) ※B型のみ、C型のみも検査可	①無料		①今年度40歳(昭和51年4月1日～52年3月31日生まれの方) 45歳(昭和46年4月1日～47年3月31日生まれの方) 50歳(昭和41年4月1日～42年3月31日生まれの方) 55歳(昭和36年4月1日～37年3月31日生まれの方) 60歳(昭和31年4月1日～32年3月31日生まれの方) …以降5歳刻みで、過去に市の肝炎ウイルス検診を受けたことがない方
	② 500円	② 900円	②上記①以外の方で、40歳以上かつ過去に市の肝炎ウイルス検診を受けたことがない方
	③ 700円	③ 1,300円	③今年度の特定健康診査などで肝機能検査の数値に異常が見られた方
胃がん検診 ※胃内視鏡検査(胃カメラ)の対象の方は、胃部レントゲンとの選択になります。	胃部レントゲン 1,000円	胃部レントゲン 2,500円	胃部レントゲン：40歳以上の方(昭和51年12月31日以前に生まれた方) 胃内視鏡検査：50歳以上(昭和41年12月31日以前に生まれた方)で2年に1度の受診(和暦奇数年生まれの方) ※胃がん検診は予約が必要です。予約は5月25日(水)からできます。時期によって混雑する場合がありますので、お早めに、医療機関にご予約ください。
	胃内視鏡検査(胃カメラ) 1,900円	胃内視鏡検査(胃カメラ) 3,400円	
大腸がん検診	200円	400円	40歳以上の方(昭和51年12月31日以前に生まれた方)
肺がん検診	400円	700円	
子宮頸がん検診	700円	1,400円	20歳以上の女性(平成8年12月31日以前に生まれた女性)で2年に1度の受診(明治・大正・昭和の奇数年生まれと平成偶数年生まれの女性)ただし、今年度40～59歳の女性(昭和32～51年生まれ)はすべての方が対象になります。
乳がん検診	1,600円		40歳以上の女性(昭和51年12月31日以前に生まれた女性)で2年に1度の受診(和暦奇数年生まれの女性) ※視触診とマンモグラフィ検査をセットで行います。(視触診のみ、マンモグラフィ検査のみの受診はできません。) ※乳がん検診は予約が必要です。予約は5月25日(水)からできます。時期によって混雑する場合がありますので、お早めに、医療機関にご予約ください。 ※マンモグラフィ検査は1方向撮影(ただし40歳代のみ2方向撮影)です。
前立腺がん検診	800円		50歳以上の男性(昭和41年12月31日以前に生まれた男性)で3年に1度の受診(昭和41,38,35,32,29・・・年生まれ)の男性)
歯科節目健康診査	500円		昭和61、56、51、46、41、36、31、26、21年生まれの方

**注2** 受診者全員から上記のとおり一部負担金をいただきます。ただし生活保護世帯、または市民税非課税世帯の方は免除されます。免除を受けるには健(検)診を受診される前に健康課へ申請が必要です。  
**持ち物** 本人確認のできるもの(運転免許証または健康保険証、生活保護世帯の方は生活保護受給者証)、印かん(スタンプ印は不可)、受診券

平成28年度 特定健康診査・各種がん検診実施医療機関名																												
医療機関名	所在地	電話番号	国保特定・後期高齢健診	肝がん	胃がん	大腸がん	子宮頸がん	乳がん	肺がん	前立腺がん	医療機関名	所在地	電話番号	国保特定・後期高齢健診	肝がん	胃がん	大腸がん	子宮頸がん	乳がん	肺がん	前立腺がん							
瀬戸市医療機関											山手クリニック	山手町	88・0080	○	○	○	○					○	○					
青山クリニック	效範町	82・1141	○				○				横山クリニック	東長根町	85・1212	○	○		○					○	○					
青山病院	南山町	82・1118	○	○	○	○				○	○	公立陶生病院	西追分町	82・5101									●					
あおばクリニック	西山町	83・0022	○	○						○	○	尾張旭市医療機関																
あさいクリニック	東権現町	84・3115	○	○	○	○				○	○	○	浅野産婦人科	城前町	53・7500							○						
あさい病院	矢形町	84・3111	○	○	◎	○				●	○	○	○	あさひ内科	北本地ヶ原町	52・3221	○	○	◎	○			○	○	○	○		
浅野内科	上之山町	85・0600	○	○	○	○					○	○	あらかわ医院	大久手町	53・9666	○	○	◎	○						○	○		
イトウ内科小児科	平町	21・8400	○	○	◎	○					○	○	飯田クリニック	東栄町	53・1711	○	○	◎	○						○	○		
井上病院	川北町	76・2300	○	○	◎	○					○	●	○	○	いしかたレディースクリニック	南栄町	55・3800								○			
打田内科クリニック	中水野町	48・7771	○	○	○	○						○	○	いなぎクリニック	根の鼻町	53・7277	○	○	◎	○				○	○	○		
おいわけクリニック	西追分町	82・4088	○	○	○	○						○	○	犬飼クリニック	北原山町	53・7070	○	○	○	○						○	○	
おおたけニコニコクリニック	西寺山町	86・0086	○	○	◎	○						○	○	大岩医院	三郷町	53・2806	○	○	○	○								
大橋医院	北脇町	82・2052	○	○	○	○					○	○	○	尾張旭クリニック	東大道町	52・7111	○	○	○	○						○	○	
おおわき内科クリニック	水南町	85・3331	○	○	◎	○						○	○	加藤内科クリニック	三郷町	53・8500	○	○	○	○						○	○	
加藤正仁医院	品野町	41・0172	○	○	◎	○					○	○	○	河合クリニック	渋川町	52・2221	○	○		○						○	○	
加藤陽一郎医院	須原町	82・5024	○	○	◎	○						○	○	くすのき内科	旭前町	55・6607	○	○	○	○						○	○	
クリニックベル	北浦町	83・2828	○	○							○	○		佐伯小児科医院	西大道町	53・2550	○	○	○	○						○	○	
高阪内科	南仲之切町	21・5011	○	○	○	○						○	○	城山クリニック	平子町	51・1170	○	○	◎	○				○	○	○	○	
ごとう内科クリニック	八幡台	84・3355	○	○		○						○	○	庄南内科	庄南町	052-769-1230	○	○	△	○						○	○	
坂田内科	西本町	87・0169	○	○		○						○	○	しんたに医院	上の山町	55・3577	○	○		○						○	○	
佐々木外科	菱野台	84・7211	○	○	○	○					○	○	○	せとかいどう花井クリニック	印場元町	52・8715	○	○	△	○				○	○	○	○	
さとう内科クリニック	西本地町	76・5871	○	○		○						○	○	そのこレディースクリニック	東印場町	55・5666								○				
しなのクリニック	品野町	41・3101	○	○		○					○	○	○	なかじまクリニック	北山町	52・6777	○	○	◎	○						○	○	
せとぐち内科	瀬戸口町	21・6170	○	○	○	○						○	○	にったクリニック	瀬戸川町	55・5550	○	○								○	○	
たかはしクリニック	西十三塚町	87・1123	○	○		○						○	○	はせがわ内科クリニック	大久手町	55・3001	○	○	◎	○						○	○	
中央病院	陶原町	82・1200	○	○	◎	○					○	○	○	畑中内科医院	大塚町	052-773-7205	○	○	○	○						○	○	
とりいクリニック	石田町	89・5111	○	○	◎	○					○	○	○	ひできゆかりクリニック	南本地ヶ原町	51・1650	○	○	◎	○						○	○	
長江内科小児科医院	前田町	82・6235	○	○	○	○						○	○	日比野外科	東栄町	54・8666	○	○	◎	○				○	○	○	○	
中原クリニック	山手町	88・0311									○			星合クリニック	新居町	51・0700										○	○	○
野田内科小児科医院	菱野台	21・3800	○	○	○	○						○	○	本地ヶ原クリニック	南栄町	52・2121	○	○	○	○						○	○	
服部共生医院	品野町	41・0064	○	○		○						○	○	松井ハートクリニック	狩宿町	55・5150	○	○	○	○						○	○	
ひがしの医院	赤重町	85・1110	○	○	◎	○						○	○	松尾医院	庄南町	052-771-8017	○	○	○	○						○	○	
平松クリニック	西本町	82・0222	○	○	○	○						○	○	松下レディスクリニック	東大道町	53・1103								○				
藤本クリニック	窯神町	87・3888	○	○	◎	○						○	○	緑ヶ丘ファミリークリニック	緑町	54・2706	○	○	◎	○						○	○	
ませき医院	刎田町	83・9911	○	○								○	○	やすい医院	白鳳町	52・9555	○	○	◎	○				○	○	○	○	
三浦内科クリニック	みずの坂	48・6101	○	○	◎	○						○	○	わかお内科クリニック	渋川町	55・5222	○	○	○	○						○	○	
水野病院	小田妻町	48・2231	○	○	○	○						○	○	旭労災病院	平子町	54・3131									○	●		
やまうち内科	東横山町	21・1166	○	○		○						○	○															

※胃がん検診の記号：◎胃部レントゲンと内視鏡 ○胃部レントゲンのみ △胃内視鏡のみ  
 ※乳がん検診の記号：●視触診とマンモグラフィ ○視触診のみ  
 ※愛知医科大学病院ではマンモグラフィ検査のみ実施していますので、表中の乳がん視触診実施医療機関で視触診の受診が必要です。  
 ※予約が必要な場合もありますので、くわしくは各医療機関へお問い合わせください。  
 ※瀬戸市国民健康保険生活習慣病予防健康診査(短期人間ドック)の実施医療機関は受診券に記載しております。ご確認ください。



平成28年度 歯科節目健診実施医療機関

医療機関名	所在地	電話番号	医療機関名	所在地	電話番号	医療機関名	所在地	電話番号
あいデンタルクリニック	栄 町	21-8264	小島 歯科 医院	末 広 町	82-2653	波多野 歯科 医院	東松山町	21-1818
あいの里歯科クリニック	東横山町	83-8119	こばやし 歯科	中水野町	48-2886	林 歯科 医院	西 茨 町	82-5054
青木 歯科 医院	菱 野 町	21-7575	榊原 歯科 医院	陶 原 町	21-9400	原 歯科 医院	末 広 町	82-3816
赤 津 歯 科	八王子町	84-6267	新 歯科 やまぐち	柳ヶ坪町	84-5445	藤本 歯科 医院	陶 原 町	82-2410
あさいクリニック・歯科	東権現町	84-3115	新瀬戸 歯科 医院	共 栄 通	84-7565	プライト 歯科 ども 歯科	白 山 町	87-1101
浅井 歯科 医院	美濃池町	84-2522	杉木 歯科 医院	はぎの台	48-4880	ペ ル 歯 科	共 栄 通	88-2277
あらい 歯科・矯正 歯科	中水野町	48-4173	す ず き 歯 科	南 山 町	82-6474	松村 歯科 医院	新 郷 町	84-8822
い ま い 歯 科	北 脇 町	87-4600	西 陵 歯科 医院	ききょう台	48-2645	丸 山 歯科 医院	東長根町	82-2645
梅 林 歯科 医院	東横山町	89-7780	瀬戸セントラル 歯科	大 坂 町	21-6480	む ぎ 歯 科	窯 神 町	84-6400
大 沢 歯科 医院	北 山 町	84-8255	瀬戸ファミリア 歯科 医院	東長根町	85-8739	森 歯 科	平 町	85-6480
大竹 歯科 医院	水 南 町	83-2451	たかね 歯科 クリニック	高 根 町	89-5308	山 吉 歯 科	品 野 町	41-1117
大竹デンタルクリニック	川 北 町	85-0555	ち か だ 歯 科	白 山 町	85-4558	山 中 歯科 医院	五位塚町	21-7201
大谷 歯科 クリニック	東横山町	21-3012	東 京 堂 歯 科	西 原 町	82-3334	ゆうデンタルクリニック	川 西 町	85-8740
小 野 歯科 医院	陶 原 町	84-6633	陶 原 歯 科	陶 原 町	87-0505	ライオン堂 歯科	品 野 町	41-0848
加藤 歯科 医院	西 谷 町	82-5834	富 永 歯科 医院	田 端 町	21-1148	若 杉 歯科 医院	京 町	83-8090
きむら 歯科	菱 野 台	84-0118	な え ば 歯 科	苗 場 町	21-0388	若 山 歯科 医院	緑 町	82-7744
グリーン 歯科 医院	幡 野 町	87-0888	ナ ガ イ 歯 科	陶 原 町	84-4300			
Kデンタルクリニック	西松山町	97-1165	な かしま 歯科 医院	松 原 町	82-5889			

乳がん検診の受診方法

- ① 視触診とマンモグラフィ検査を同じ医療機関で受ける場合：下表の医療機関は視触診とマンモグラフィ検査をセットで受診することができます。事前に検査の予約をし、受診してください。混雑する場合がありますのでお早めにご予約ください。
- ② 視触診とマンモグラフィ検査を別々の医療機関で受ける場合：まず視触診を視触診のみ対応できる実施医療機関で受けてください。視触診を受けた医療機関からマンモグラフィ検査が受診できる医療機関に予約しますので、指定日に受けてください。後日、視触診を受けた医療機関で検査結果をお伝えします。

医療機関名	予約受付時間(予約日時)	医療機関名	予約受付時間(予約日時)
<b>瀬戸市医療機関</b>			
あさい病院	84・3111 月・水・金曜 9:00～19:00 火・木曜 9:00～16:30 土曜 9:00～11:30	中央病院	82・1200 月・火・木・金曜 9:00～18:00 水・土曜 9:00～12:00
		<b>尾張旭市医療機関</b>	
井上病院	76・2300 月・火・木・金曜 9:00～17:00 水・土曜 9:00～12:00	せとかいどう 花井クリニック	52・8715 月・火・木・金曜 9:00～12:00 16:00～19:00 水曜 9:00～12:00 土曜 9:00～12:30
		日比野外科	54・8666 月・火・木・金曜 9:00～12:00 17:00～19:00 水曜 9:00～12:00 土曜 9:00～12:00 13:30～15:00
加藤正仁医院	41・0172 月・水・金曜 8:30～15:00 17:00～19:00 火・木曜 8:30～12:00 土曜 8:30～12:30	旭労災病院	54・3131 月～金曜 8:30～16:00
公立陶生病院	82・5101 (内線5252) 月～金曜 14:00～16:00 (祝祭日を除く)		

検診無料クーポン券(子宮頸がん・乳がん)

6月から、子宮頸がんクーポン検診・乳がんクーポン検診を実施します。昨年度、下記の対象年齢になった方に、5月下旬に「検診無料クーポン券」を送付します。くわしくは、送付するクーポン券をご覧ください。

ただし、子宮頸がんクーポン検診・乳がんクーポン検診で新規対象者(子宮頸がん20歳、乳がん40歳)以外の対象者は、平成23年度から平成27年度の間一度も市の実施する子宮頸がん検診・乳がん検診を受診していない方が対象となります。

子宮頸がん検診(女)		乳がん検診(女)	
年 齢	生年月日	年 齢	生年月日
20歳	平成 7年4月2日～平成 8年4月1日	40歳	昭和50年4月2日～昭和51年4月1日
25歳	平成 2年4月2日～平成 3年4月1日	45歳	昭和45年4月2日～昭和46年4月1日
30歳	昭和60年4月2日～昭和61年4月1日	50歳	昭和40年4月2日～昭和41年4月1日
35歳	昭和55年4月2日～昭和56年4月1日	55歳	昭和35年4月2日～昭和36年4月1日
40歳	昭和50年4月2日～昭和51年4月1日	60歳	昭和30年4月2日～昭和31年4月1日

6月の健診・相談・教室・予防接種など

健康課(やすらぎ会館4階)  
☎ 85・5511



場所/やすらぎ会館

母子健康手帳・乳幼児健診・相談・教室など

事業名	日程・受付時間	対 象	備 考 ( 内 容 )	持 ち 物
母子健康手帳 交付	毎週金曜 9:30～10:30	妊婦	●妊婦相談 ●母子健康手帳の使い方 ●制度の紹介 ●妊娠中の過ごし方	①妊娠届出書②妊婦のマイナンバー(個人番号)カードまたは通知カード ③顔写真付の本人確認ができるもの ※個人番号カードの場合は③は不要です。 ※代理人が来所される場合はご相談ください。
ミニママ教室	毎週金曜 9:30～9:50	※日程・時間などご都合の悪い場合はご相談ください。	※ミニママ教室の実施時間は、10:00から10:45です。	
3か月児健康診査(個人通知あり)	10日(金)・24日(金) 12:30～14:00	平成28年2月生 (一部の方は7月に実施)	●内科健診、身体計測 ●健康相談 ●離乳食、予防接種などの話	●母子健康手帳 ●問診票
6か月児健康相談(個人通知あり)	7日(火)・21日(火) 9:00～10:00	平成27年11月生	●身体計測 ●健康相談 ●ブックススタート(絵本の読み聞かせ・プレゼント) ●事故予防、離乳食などの話	●母子健康手帳 ●問診票
1歳6か月児健康診査(個人通知あり)	2日(木)・16日(木)・30日(木) 12:30～14:00	平成26年11月生 (一部12月生まれの方を含む)	●内科健診、身体計測 ●健康相談 ●歯科健診、フッ素塗布	●母子健康手帳 ●問診票 ●歯ブラシ
2歳児歯科健診(個人通知あり)	14日(火)・28日(火) 13:00～14:15	平成26年5月生	●歯科健診、染めだし、フッ素塗布	●母子健康手帳 ●歯ブラシ ●コップ ●タオル
3歳児健康診査(個人通知あり)	8日(水)・22日(水) 12:30～14:00	平成25年5月生 (一部の方は7月に実施)	●尿検査 ●内科健診、身体計測 ●健康相談 ●歯科健診、フッ素塗布	●母子健康手帳 ●問診票 ●目アンケート ●耳アンケート ●歯ブラシ
乳幼児健康相談(予約不要)	27日(月) 9:00～11:00	乳幼児とその保護者	●身体計測 ●育児健康相談	●母子健康手帳

※各健診・相談の対象者は変更する場合があります。別途通知する案内で日程をご確認ください。  
※転入された方など、案内通知が届いていない場合はご連絡ください。

予防接種

事業名	日程・受付時間	対 象	備 考 ( 内 容 )	持 ち 物
BCG	29日(水) 13:20～14:30	平成28年2月生	●接種年齢は生後1歳未満 ●長期にわたる療養を必要とするご病気にかかったなどで、生後4歳未満でBCG接種ができないお子さんは、健康課までご相談ください	●母子健康手帳 ●予診票

成人健診・相談

事業名	日程・受付時間	対 象	備 考 ( 内 容 )	持 ち 物
健康よろず相談・スワサポ(禁煙相談) 同時開催	8日(水) 9:00～11:30 28日(火)(市体育館) 10:00～11:30	市内在住の方	●生活習慣病などの相談 ●血圧測定、体組成測定など ●禁煙相談	●健康手帳(お持ちの方)
歯周病予防健診(2歳児歯科健診と同時開催) ※予約制	14日(火)・28日(火) 14:30～14:45	20歳以上で自分の歯をお持ちの方	●歯科健診 ●ブラッシング指導	●歯ブラシ ●健康手帳(お持ちの方) ●費用500円☆

☆歯周病予防健診について、生活保護世帯または市民税非課税世帯の方は申請により費用が免除されます。免除を受けるには健(検)診を受診する前に手続きが必要です。くわしくはお問い合わせください。







# 休日・緊急当直医予定表

案内電話

瀬戸市 ☎82・0022

尾張旭市 ☎53・7745

▼当直医は変更されることがありますので、必ず上記「案内電話」でご確認ください。

5月	内科・小児科	歯科
15(日)	☞ あらかわ医院	☞ 加藤歯科医院
	☞ 坂田内科	
22(日)	☞ あさい病院	☞ 瀬戸ファミリア歯科医院
	☞ くすのき内科	
29(日)	☞ 打田内科クリニック	☞ なえば歯科
	☞ 松尾医院	

**内科・小児科** 休日 ☞: 午前9時～正午  
 休日 ☞: 午後4時～7時

**歯科** 休日 ☞: 午前9時～正午

- ▼当直時間帯以外の急病やケガなどの場合、まずはかかりつけの医師（ご自分の主治医）にご相談ください。
- ▼かかりつけの医師が不在のときは、救急医療情報センター（☎82・1133）へお問い合わせください。
- ▼公立陶生病院は、救命救急センターとして、3次救急を主体に対応します。（救命救急センターとは、重篤な救急患者を24時間体制で受け入れ、高度な医療技術を提供することができる医療施設です。）
- ▼4月から外科の当直医はありませんので、ご注意ください。

## ごみ収集予定日

5月の日程	びん・缶・ペットボトル	紙類・古布
道 泉	17日 火	24日 火
深 川	25日 水	18日・6月1日 水
古瀬戸	18日・6月1日 水	25日 水
東 明	27日 金	20日 金
祖母懐	25日 水	18日・6月1日 水
陶原※	25日 水	18日・6月1日 水
原山町	26日 木	19日 木
長 根	18日・6月1日 水	25日 水
效範北※	16日 月	23日 月
效範南※	17日 火	24日 火
水 南	27日 金	20日 金
水 野	24日 火	17日 火
品野1※	19日 木	26日 木
品野2※	26日 木	19日 木
山 口	19日 木	26日 木
菱野・本地	23日 月	16日 月
新 郷	26日 木	19日 木
西 陵	24日 火	17日 火
原山台	20日 金	27日 金
萩山台	20日 金	27日 金
八幡台	20日 金	27日 金

### 燃えないごみ・粗大ごみ

予約制の戸別収集（予約時に収集日を決める方式）です。電話かインターネットで予約をしてください。



電話予約: **0561・84・5371**  
月～金曜: 午前9時～午後5時 ※祝日も可



インターネット予約（携帯電話も可）  
<http://www.setogomi.com/>

燃えないごみ **氏名・収集日を書いた紙を貼ってください**  
 粗大ごみ **氏名・収集日を書いた処理券を貼ってください**



**注意** 収集日の午前8時30分までに、予約時に指定した場所へ出してください

FAXは聴覚などに障害のある方専用の予約方法です。収集日などのお知らせは後日になります。

FAX予約: **0561・82・8751**

- ◆陶原※…原山町を除く
- ◆效範北※…名鉄瀬戸線の北側
- ◆效範南※…名鉄瀬戸線の南側
- ◆品野1※…品野町1丁目～6丁目、窯町
- ◆品野2※…品野町7丁目～8丁目、中品野町、上品野町、白岩町、片草町、落合町、広之田町、北丘町、八床町、井山町、鳥原町、岩屋町、上半田川町、下半田川町、定光寺町

個人情報の利用目的 広報せとで募集するものは、それぞれ必要な範囲内で個人の情報を収集、利用します。収集した個人情報は、その他の目的で無断利用することはありません。

この広報紙は、植物油インキを使用しています。

[編集・発行] 瀬戸市役所 経営戦略部 秘書室 〒489-8701 瀬戸市追分町64番地の1

Eメール: [koho@city.seto.lg.jp](mailto:koho@city.seto.lg.jp) <http://www.city.seto.aichi.jp> TEL: **0561・82・7111** (代表)