

あなたとまちをつなぐ

# 広報せと

2016

3|15

NO.1299

おけっこうな  
お点前で

# 4月1日からコミュニティバスの 路線・時刻表が変わります

都市計画課  
☎88・2666

こうはん線 新デザインのコミュニティバス



市民の皆さんにより親しまれ、より利用しやすいコミュニティバスを目指して、4月1日(金)からこうはん線、品野3線(片草線、上半田川線、岩屋堂線)の路線と時刻表を変更します。

なお、曽野線・下半田川線・上之山線・本地線の路線と時刻表に変更はありません。

コミュニティバスは1乗車運賃100円でどなたでもご利用いただけます。くわしくはお問い合わせください。



こうはん線						
上り(イオン瀬戸みずの店~陶生病院)				下り(陶生病院~イオン瀬戸みずの店)		
停留所名	1	2	3	4	5	6
1 イオン瀬戸みずの店	8:00	9:28	10:56	12:24	14:34	16:02
2 コミュニティききょう台	8:03	9:31	10:59	12:27	14:37	16:05
3 すみれ台	8:04	9:32	11:00	12:28	14:38	16:06
4 さつき台 ※	8:06	9:34	11:02	12:30	14:40	16:08
5 ひまわり台 ◆	8:07	9:35	11:03	12:31	14:41	16:09
6 やまて坂	8:08	9:36	11:04	12:32	14:42	16:10
7 東山小学校	8:09	9:37	11:05	12:33	14:43	16:11
8 東山町	8:10	9:38	11:06	12:34	14:44	16:12
9 西山町北 ◆	8:11	9:39	11:07	12:35	14:45	16:13
10 西山町南 ◆	8:12	9:40	11:08	12:36	14:46	16:14
11 南山町3丁目 ※	8:13	9:41	11:09	12:37	14:47	16:15
12 西山町1丁目	8:15	9:43	11:11	12:39	14:49	16:17
13 川北町	8:17	9:45	11:13	12:41	14:51	16:19
14 平町	8:18	9:46	11:14	12:42	14:52	16:20
15 共栄橋	8:19	9:47	11:15	12:43	14:53	16:21
16 今村橋	8:20	9:48	11:16	12:44	14:54	16:22
17 やすらぎ会館	8:23	9:51	11:19	12:47	14:57	16:25
18 水野駅 ◆	8:25	9:53	11:21	12:49	14:59	16:27
19 効範公民館前 ◆	8:26	9:54	11:22	12:50	15:00	16:28
20 水南町 ◆	8:27	9:55	11:23	12:51	15:01	16:29
21 新瀬戸駅	8:29	9:57	11:25	12:53	15:03	16:31
22 陶生病院 ◆	8:32	10:00	11:28	12:56	15:06	16:34

上半田川線											
上り(上半田川転回場~パロー一品野店)						下り(パロー一品野店~上半田川転回場)					
停留所名	1	2	3	4	5	停留所名	1	2	3	4	5
1 上半田川転回場	8:05	10:15	12:20	14:54	16:56	17 パロー一品野店	7:46	9:53	12:00	14:35	16:36
2 榎戸 ※	8:06	10:16	12:21	14:55	16:57	16 しなのバスセンター	7:48	9:55	12:02	14:37	16:38
3 上半田川町集荷所 ◆	8:06	10:16	12:21	14:55	16:57	15 北丘町南	7:49	9:56	12:03	14:38	16:39
4 寺前橋	8:07	10:17	12:22	14:56	16:58	14 北丘町北	7:50	9:57	12:04	14:39	16:40
5 中平橋	8:08	10:18	12:23	14:57	16:59	13 広之田集会所 ※	7:51	9:58	12:05	14:40	16:41
6 西新田 ◆	8:10	10:20	12:25	14:59	17:01	12 広之田 ◆	7:52	9:59	12:06	14:41	16:42
7 名古屋学院大学クリニック ◆	8:11	10:21	12:26	15:00	17:02	11 品野台小学校 ◆	7:53	10:00	12:07	14:42	16:43
8 北山団地 ◆	8:11	10:21	12:26	15:00	17:02	10 桑下 ◆	7:53	10:00	12:07	14:42	16:43
9 菩提寺前 ◆	8:12	10:22	12:27	15:01	17:03	9 菩提寺前 ◆	7:54	10:01	12:08	14:43	16:44
10 桑下 ◆	8:13	10:23	12:28	15:02	17:04	8 北山団地 ◆	7:55	10:02	12:09	14:44	16:45
11 品野台小学校 ◆	8:13	10:23	12:28	15:02	17:04	7 名古屋学院大学クリニック ◆	7:56	10:03	12:10	14:45	16:46
12 広之田 ◆	8:14	10:24	12:29	15:03	17:05	6 西新田 ◆	7:57	10:04	12:11	14:46	16:47
13 広之田集会所 ※	8:15	10:25	12:30	15:04	17:06	5 中平橋	7:58	10:05	12:12	14:47	16:48
14 北丘町北	8:16	10:26	12:31	15:05	17:07	4 寺前橋	7:59	10:06	12:13	14:48	16:49
15 北丘町南	8:17	10:27	12:32	15:06	17:08	3 上半田川町集荷所 ◆	8:01	10:08	12:15	14:50	16:51
16 しなのバスセンター	8:19	10:29	12:34	15:08	17:10	2 榎戸 ※	8:01	10:08	12:15	14:50	16:51
17 パロー一品野店	8:21	10:31	12:36	15:10	17:12	1 上半田川転回場	8:03	10:10	12:17	14:52	16:53

片草線											
上り(片草町民会館~パロー一品野店)						下り(パロー一品野店~片草町民会館)					
停留所名	1	2	3	4	5	停留所名	1	2	3	4	5
1 片草町民会館	7:30	9:35	11:41	14:16	16:18	15 パロー一品野店	9:18	11:25	13:59	16:01	17:52
2 白岩町	7:32	9:37	11:43	14:18	16:20	14 しなのバスセンター	9:20	11:27	14:01	16:03	17:54
3 白岩口	7:33	9:38	11:44	14:19	16:21	13 品野	9:22	11:29	14:03	16:05	17:56
4 一ノ瀬橋 ◆	7:33	9:38	11:44	14:19	16:21	12 中品野	9:23	11:30	14:04	↓	↓
5 上品野	7:34	9:39	11:45	14:20	16:22	10 桑下 ◆	9:25	11:32	14:06	16:08	17:59
6 中町	↓	9:39	11:45	14:20	↓	11 品野台小学校	9:25	11:32	14:06	16:08	17:59
7 城前	↓	9:40	11:46	14:21	↓	9 上品野口	9:26	11:33	14:07	16:09	18:00
8 中洞	↓	9:40	11:46	14:21	↓	8 中洞	9:27	11:34	14:08	↓	↓
9 上品野口	7:36	9:41	11:47	14:22	16:24	7 城前	9:27	11:34	14:08	↓	↓
10 桑下 ◆	7:37	9:42	11:48	14:23	16:25	6 中町	9:28	11:35	14:09	↓	↓
11 品野台小学校	7:37	9:42	11:48	14:23	16:25	5 上品野	9:28	11:35	14:09	16:11	18:02
12 中品野	↓	9:44	11:50	14:25	↓	4 一ノ瀬橋 ◆	9:29	11:36	14:10	16:12	18:03
13 品野	7:40	9:45	11:51	14:26	16:28	3 白岩口	9:29	11:36	14:10	16:12	18:03
14 しなのバスセンター	7:42	9:47	11:53	14:28	16:30	2 白岩町	9:30	11:37	14:11	16:13	18:04
15 パロー一品野店	7:45	9:50	11:56	14:31	16:33	1 片草町民会館	9:32	11:39	14:13	16:15	18:06

岩屋堂線 ①~⑤は片方向のみ停車											
上り(岩屋堂~しなのバスセンター)						下り(しなのバスセンター~岩屋堂)					
停留所名	1	2	3	4	5	停留所名	1	2	3	4	5
1 岩屋堂	8:43	10:47	12:51	15:25	17:25	12 しなのバスセンター	8:33	10:37	12:41	15:15	17:15
2 鳥原町東 ◆	8:44	10:48	12:52	15:26	17:26	11 パロー一品野店	8:35	10:39	12:43	15:17	17:17
3 鳥原町中 ◆	8:45	10:49	12:53	15:27	17:27	10 品野町3丁目西	8:37	10:41	12:45	15:19	17:19
4 鳥原町西 ◆	8:46	10:50	12:54	15:28	17:28	9 品野町3丁目東	8:38	10:42	12:46	15:20	17:20
5 鳥原橋	8:47	10:51	12:55	15:29	17:29	8 窯東山	8:39	10:43	12:47	15:21	17:21
6 窯町	8:50	10:54	12:58	15:32	17:32	7 二又池北	8:40	10:44	12:48	15:22	17:22
7 二又池北	8:51	10:55	12:59	15:33	17:33	6 窯町	8:41	10:45	12:49	15:23	17:23
8 窯東山	8:52	10:56	13:00	15:34	17:34	1 岩屋堂	8:43	10:47	12:51	15:25	17:25
9 品野町3丁目東	8:53	10:57	13:01	15:35	17:35	2 鳥原町東 ◆	8:44	10:48	12:52	15:26	17:26
10 品野町3丁目西	8:54	10:58	13:02	15:36	17:36	3 鳥原町中 ◆	8:45	10:49	12:53	15:27	17:27
11 パロー一品野店	8:57	11:01	13:05	15:39	17:39	4 鳥原町西 ◆	8:46	10:50	12:54	15:28	17:28
12 しなのバスセンター	9:01	11:05	13:09	15:43	17:43	5 鳥原橋	8:47	10:51	12:55	15:29	17:29

名鉄バス「しなのバスセンター」の時刻(平日)													
上半田川線	瀬戸駅前方面行き出発	8:30	10:55	12:55	15:25	17:23	片草線	瀬戸駅前方面行き出発	7:47	9:55	11:55	14:55	16:59
	(コミバスから乗継) 次発 ▶	8:55	11:25	13:55	15:55	17:59		(コミバスから乗継) 次発 ▶	8:07	10:25	12:25	15:25	17:23
	品野方面行き到着	7:23	9:41	11:35	14:35	16:34		品野方面行き到着	9:12	11:05	13:35	15:32	17:34
	(コミバスへ乗継) 前着 ▶	6:34	9:12	11:05	14:05	16:07		(コミバスへ乗継) 前着 ▶	8:39	10:35	12:35	15:05	17:07
岩屋堂線	瀬戸駅前方面行き出発	9:15	11:25	13:55	15:55	17:59	【路線図・時刻表配布場所】						
	(コミバスから乗継) 次発 ▶	9:34	11:55	14:25	16:25	18:26	市政情報コーナー(市役所1階)、都市計画課(市役所6階)、支所、市民サービスセンター など						
	品野方面行き到着	8:16	10:35	12:35	15:05	17:07							
	(コミバスへ乗継) 前着 ▶	7:57	10:05	12:05	14:35	16:34							

# 行政改革第2次集中改革プランの取り組み状況

平成22年11月に策定した「瀬戸市行政改革第2次集中改革プラン(計画期間:平成22年度~27年度)」に基づき、市民の皆さんから、より「しんらい」される市役所を目指し、事務事業の改革・改善などに取り組んでいます。これらの取り組みにより財政効果を生むことで、より安定的な財源を確保し、健全な財政運営のもと、政策の着実な実行と行政サービスの向上を図ります。

## 平成26年度の取り組みと財政効果額

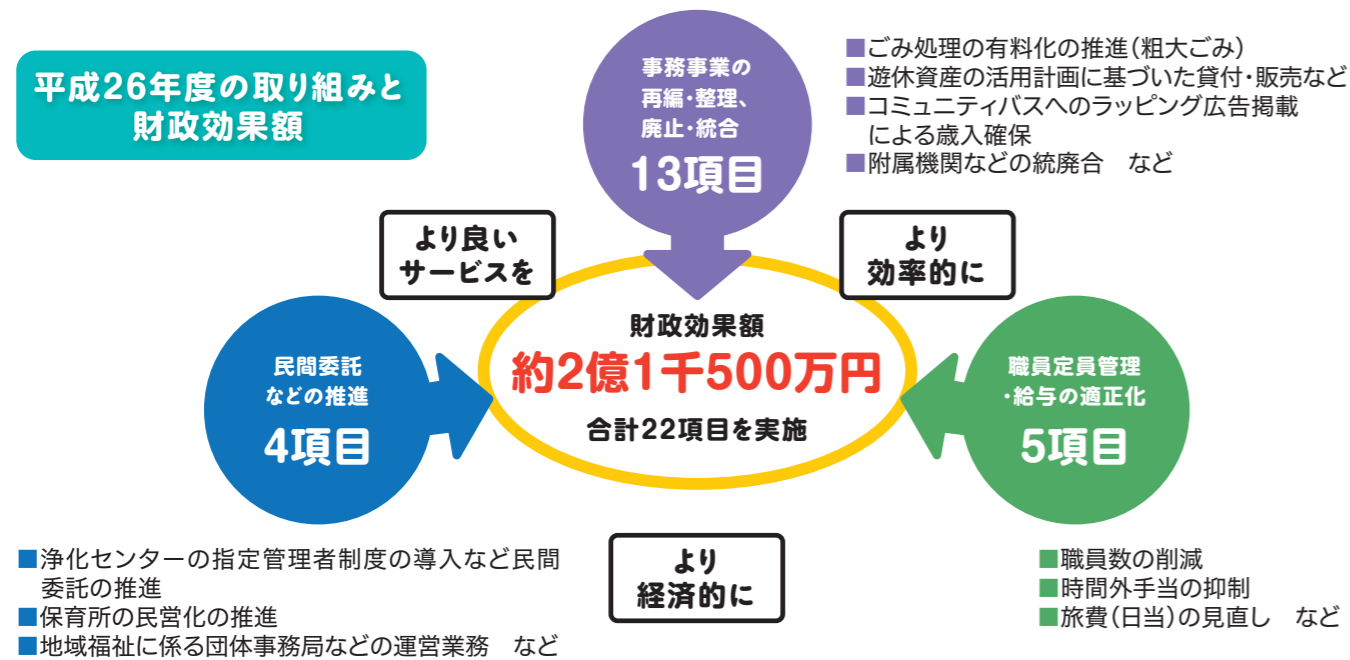

平成26年度から新たに「地域福祉に係る団体事務局などの運営業務」1項目をプランに追加し、全55項目に取り組むこととしました。平成26年度に実施した項目数は22項目で、取り組みによる財政効果額は約2億1千500万円でした。

上記の「財政効果額」とは、当該年度に発生した効果額であり、事業や制度を廃止することにより、後年度にも影響がおよぶものを累計した財政効果影響額は、約60億5千200万円でした。

くわしくは、市ホームページ「市政情報」→「計画・施策」→「行政改革集中改革プラン」をご覧ください。

## 内浦歩道橋の供用開始に伴い 完成記念イベントを開催

内浦歩道橋の完成を記念して、「橋」を通じて地域や利用者の方との交流を深めるためのイベントを開催します。皆さんぜひお越しください。

3 | 30(水) 午前10時~正午 (雨天決行)

場所/やすらぎ会館前河川敷

- 南山中学校オーケストラ部 ●効範小学校パトン部
- 瀬戸の豚を使用した焼きそばの試食 **なくなり次第終了** (効範連区自治協議会)
- 瀬戸の豚シューマイの試食 **なくなり次第終了**
- 昭和の遊びを楽しもう!(長根連区自治協議会)
- 福祉体験をしてみよう!(社会福祉協議会)
- 交通安全、安全・安心PR(瀬戸警察署)
- コミュニティバス新デザインお披露目
- 消防PRコーナー 子ども用防火衣の試着&記念撮影
- 防災・減災コーナー 非常食の試食 **なくなり次第終了**

来場者の方に Seto Mappen(瀬戸次世代プロデュース) 制作の記念品プレゼント! **数量限定**

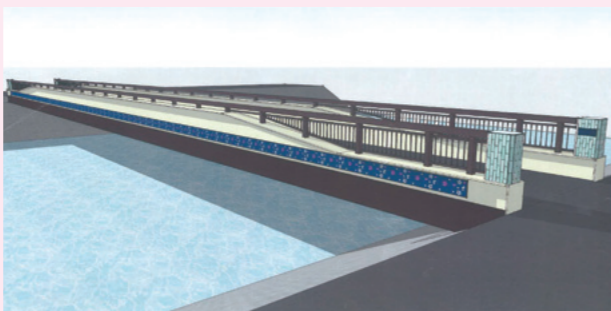

完成イメージ

## 平成28年4月から障害者差別解消法が施行されます◎社会福祉課 ☎88・2612 (障害を理由とする差別の解消の推進に関する法律)

この法律は、「障害を理由とする差別」をなくし、障害のある人もない人も分けへだてなく、お互いに人格と個性を尊重し合いながら共に生きる社会をつくることを目指しています。

### ◎この法律で守らなければならないこと

	不当な差別的取扱い	障害者への合理的配慮
国の行政機関・地方公共団体など	<b>禁止</b> 不当な差別的取扱いが禁止されます。	<b>法的義務</b> 障害者に対し、合理的配慮を行わなければなりません。
民間事業者(※) ※民間事業者には、個人事業者、NPOなどの非営利事業者も含まれます。	<b>禁止</b> 不当な差別的取扱いが禁止されます。	<b>努力義務</b> 障害者に対し、合理的配慮を行うよう努めなければなりません。



### 不当な差別的取扱いとは?

正当な理由がないのに、障害を理由にサービスの提供を拒否したり、制限したり、条件をつけたりするような行為をいいます。

- (例)・障害があることを理由に、施設の利用などを断ること。  
・車いすを利用していることが理由で、飲食店の入店を断ること。

### 障害者への合理的配慮とは?

障害のある方から何らかの配慮を求められた際に、個別の状況に応じて行われる配慮をいいます。

- (例)・車いすの方が乗り物に乗るときに手助けをすること。  
・窓口で障害のある方の障害の特性に応じたコミュニケーション手段(筆談・読み上げなど)で対応すること。

## 大学コンソーシアムせと 地域交流事業部事業成果報告会

大学コンソーシアムせとでは、学生が主体となる活動や大学と行政がともに研究や調査を進めるプロジェクトを支援しています。

今年度の締めくくりとして活動成果報告会を開催します。ぜひお越しください。

3 | 25(金) 午後1時~4時 場所/パルティせと5階 アリーナ 参加費/無料

発表内容

- ◆国内交流事業「まちづくり人探訪in九州」 実施報告◆ 時間/午後1時8分~
- ◆大学生によるまちづくり活動応援助成金 活動報告◆ 時間/午後1時16分~

1	IT講習会 ~瀬戸でITスキルアップ!~ 地域活性化支援組織 LiNKS/名古屋学院大学
2	瀬戸の広告の制作 広告研究会/金城学院大学

◆施策協働プログラム 活動報告◆ 時間/午後1時40分~

1	「カワイイ」をコンセプトにした若年層への観光振興の企画と実施 金城学院大学/まるっとミュージアム課
2	女子大生が作る“せとLOVE”観光ツアー 金城学院大学/まるっとミュージアム課
3	特色ある町並み資源の学際的調査 名古屋産業大学/文化課
4	瀬戸市立中学校との学習支援員派遣ネットワークへの模索 ~瀬戸市の教育(ソフト・インフラ)への支援につなげる実践事例1~ 愛知工業大学/学校教育課
5	せとりっぷプロジェクト 金城学院大学/産業課
6	男女共同参画啓発教育プログラムの作成・実施 名古屋学院大学/交流学び課
7	地震動による高齢者への影響と情報伝達 愛知工業大学/高齢者福祉課
8	瀬戸市における夜間景観の評価に関する研究 名古屋産業大学/都市計画課
9	瀬戸市と大学の協働による貧栄養湿地の保全 愛知工業大学/環境課
10	瀬戸市にある歴史的建造物の調査・保存に向けて 金城学院大学/都市計画課
11	経済的困難を抱える子どもへの学習ニーズの把握と学習支援事業の実施 愛知工業大学/学校教育課



# せと環境塾2016 参加者募集

環境課 ☎88・2670

講座名	光で遊び・光で作るバームクーヘン	海上の森で生き物大発見	ガイドブックを持って岩屋堂を歩こう♪
日時	4月17日(日) 午前9時30分～午後1時30分	4月23日(土) 午前9時30分～午後2時30分	5月15日(日) 午前9時30分～正午
講師	もくもく楽舎 高橋武男さん ガールスカウト愛知県第66団	海上の森の会 あいち海上の森センター職員	せと・まるっと環境クラブ 自然ガイドボランティア
場所(集合場所)	定光寺野外活動センター (現地集合)	あいち海上の森センター (現地集合)	岩屋堂公園 (岩屋堂公園無料駐車場)
内容	森の中でいろいろなゲームや火おこし体験など、光の力を使って遊びます。おいしいバームクーヘンも作ります。	鳥と植物の2コースに分かれて春の海上の森を歩きます。何種類みつけられるかな?	「岩屋堂ガイドブック」ができました!ガイドブックを見ながら岩屋堂を歩いて、新たな発見をしてみませんか?
対象定員	市内在住・在勤・在学の小学生または幼児と保護者30人程度	市内在住・在勤・在学の方30人程度	市内在住・在勤・在学の方30人程度
締切	4月4日(月)	4月8日(金)	4月28日(木)
参加費	1人につき250円(材料費・保険料)	50円(保険料) ※昼食をお持ちください。	550円(ガイドブック代・保険料) ※岩屋堂ガイドブックを持参すれば50円(保険料)

【申込方法】電話、FAXまたはEメールで①郵便番号・住所②参加者全員の氏名(ふりがな)・年齢③電話番号④講座名を記入し、お申し込みください。 FAX 88・2664 Eメール kankyo@city.seto.lg.jp  
※市ホームページからも申し込みできます。  
※申込多数の場合は抽選。申し込みが10人に満たない講座は開催を中止する場合があります。

## まちかどスナップ

2月4日(木)  
陶のまち瀬戸のお雛めぐり  
～目で楽しむひなミッド!～

1月30日(土)～3月6日(日)までの間、市内各所で「陶のまち瀬戸のお雛めぐり」が開催されました。

瀬戸蔵ではお雛さまにちなんださまざまな作品が展示・販売されていました。その中でも一際存在感を放っていたのは1階のアトリウムに展示されていた「ひなミッド」。高さ4mのひな壇には約800体もの創作雛が並び、また、ぼんぼりはハートの形に並べられ、見る人を魅了していました。その大きさや華やかさに驚き、多くの観光客が写真を撮っていました。※この記事は市役所でのインターンシップに参加していた中京大学の安藤うららさんが取材してまとめました。



2月18日(木)  
けっこうなお手前で

東明小学校の6年生が、「お茶会」の授業に参加しました。赤津焼について、地元の陶芸家の方からお話を聞いた後に、抹茶をいただくお手前を学びました。はじめは緊張していた子どもたちの表情も、徐々に笑顔になり、お茶会の感想を聞くと、「苦いけど、お菓子と一緒にだとおいしい」と話してくれました。



～「その時」のために～

# 防災 だより

## 防災の視点で部屋を点検しよう!

地震の負傷原因の一つは家具の落下・転倒・移動によるものです。地震が起こった時、下敷きにならないような家具の配置になっていますか? 家具の配置や使い方の見直しも立派な防災です。

### 家具を少なく、収納にも工夫する

- ◆押し入れやクローゼットなどに集中的に収納し、家具の数を減らしましょう。
- ◆寝室やリビングに家具を置く場合は、なるべく背の低いものを選びましょう。
- ◆本棚などは重いものを下に、軽いものを上に収納して、できるだけ重心を低くしましょう。
- ◆家具の上など高い場所に壊れやすいものや重いものを置かないようにしましょう。

### レイアウトを工夫して安全性を高める

- ◆ベッドやソファの位置と家具の転倒方向が重ならないようにしましょう。
- ◆ドアや避難経路をふさがらないような配置にしましょう。
- ◆窓際に倒れやすいもの、移動しやすいものを置かないようにしましょう。

### 〈寝室レイアウト例〉

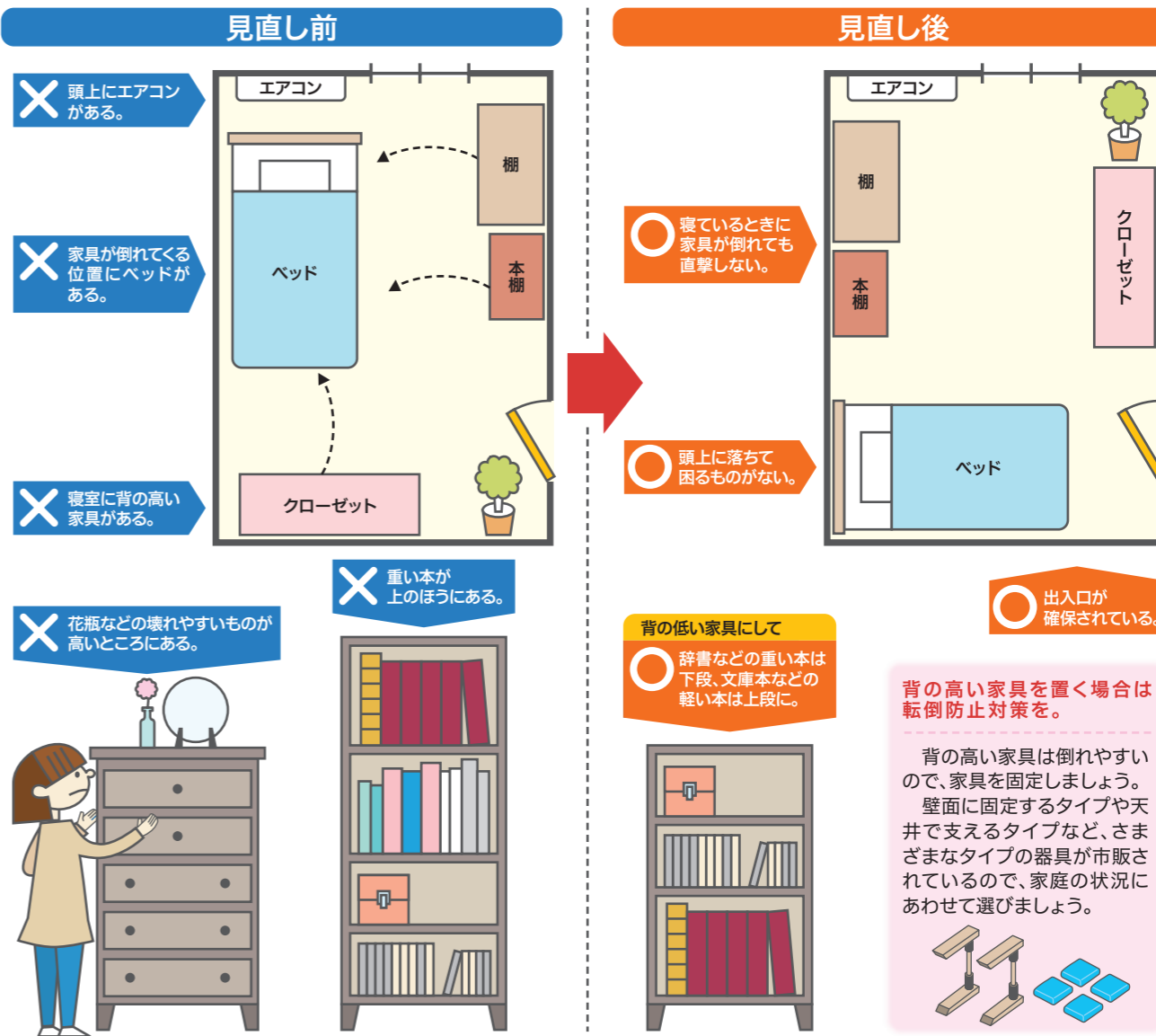

被災地派遣  
職員レポート

宮城県東松島市へ市職員を派遣しています 〓人事課 ☎88・2510

平成24年度から、宮城県の東松島市と七ヶ浜町へ、1人ずつ市職員を長期派遣しています。今回は、昨年4月から東松島市へ派遣中の市職員(事務職)が、被災地の今とかがわっている業務内容を報告します。



東松島市  
復興政策課へ派遣  
井上 紀和

東松島市について

人口は約3万9,500人、奥松島の自然を生かした観光を行うと共に、海産物の生産も盛んで「皇室献上海苔」として名高い海苔と牡蠣が有名です。

平成23年3月11日に発生した東日本大震災により、1,110人の尊い命が失われ、現在も1,514人(1月29日現在)が応急仮設住宅での生活を送られています。

震災からの復旧と未来を見据えた振興を推進するため、平成23年12月に内閣府より「東松島市環境未来都市」構想の認定都市に選定され、官民連携で復興事業を進めています。

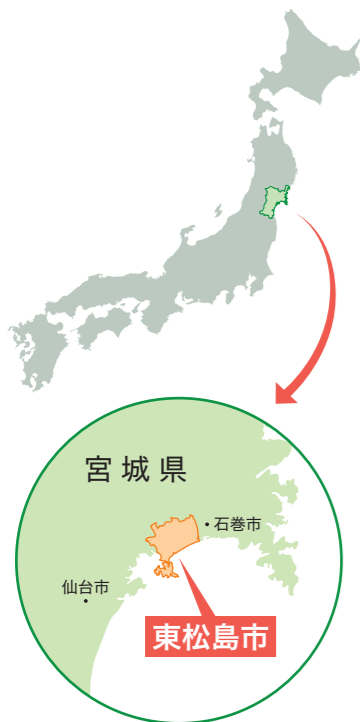

震災直後の様子



奥松島「絆」ソーラーパーク

心ひとつに ともに未来へ

私は、復興政策課に所属し、「東松島市第2次総合計画」や市の将来人口と定住人口、雇用創出、子育て支援などの施策を示す「東松島市人口ビジョン・総合戦略」の策定、復興まちづくり市民委員会の運営に携わっています。市民委員会や地区別懇談会を通じ、市民の声を計画に反映できるように最もやりがいを感じています。

協働のまちづくり

東松島市では、「市民協働のまちづくりによる都市宣言」を行い、「協働」を旗印にまちづくりを推進しています。震災後、津波に襲われた沿岸部の集落が安全な内陸部や高台に移転する集団移転先地の選定では、他自治体より早い段階で市民と合意形成し、用地選定を行っています。意思決定の速さの背景には、市との協働のもと、7か所の集団移転先地全てにおいて市民自らが集団移転先地をいち早く選択した点が挙げられます。

復興のトップランナーと言われる東松島市の強みは、市民協働によるまちづくりにあると感じています。



奥松島産牡蠣



大高森からの眺望

復興の現状

昨年の5月30日にJR仙石線が多くの人の希望と意思をのせ全線再開しました。東日本大震災では最大10mを超える津波が押し寄せ、市内の3つの駅が飲み込まれてしまい、早い再開が望まれていただけに、目に見える復興に歓びの声があがりました。

既に完成した6か所の高台移転先には、新しい住居が立ち並び、洗濯物が干され、新たな日常が始まっています。しかしながら、大規模な土地の造成を要する移転先の災害公営住宅の整備が完了するのは、平成29年夏頃。まだまだ、遠い道のりですが、東松島市では東日本大震災により芽生えた「鎮魂と感謝」の気持ちを忘れることなく、困難を乗り越え、復興に向けた着実な歩みを進めています。



継続的な支援

東日本大震災の復興には、長い年月を要します。被災地への継続的な支援のために、「買って応援」「旅して応援」「寄付で応援」など、できる範囲での継続的なご支援をお願いいたします。そして、何よりも風化させることなく、記憶に留めていかなければなりません。被災地で得た経験を生かし、交流と絆を更に発展させ、両市のまちづくりに寄与したいと考えています。



嵯峨溪

道の駅瀬戸しなの5周年祭

〓道の駅瀬戸しなの ☎41・3900 〓アグリカルチャー推進プロジェクトチーム ☎88・2653

3|26(土)・27(日) 午前9時～午後4時 ◆場所/道の駅瀬戸しなの、品野陶磁器センター

平成23年3月にオープンしました道の駅瀬戸しなのは、おかげさまで5周年を迎えます。日頃のご愛顧に感謝して、「道の駅瀬戸しなの5周年祭」を開催します。皆さんぜひお越しください。

軽トラ市

◆時間/午前9時～午後3時  
瀬戸の新鮮な野菜、おいしい加工品を販売します。(なくなり次第終了)  
もちつきも行います。(27日(日)のみ)



品野陶磁器センター

・品野地域の窯元による廉売市  
◆時間/午前9時～午後4時  
・陶芸教室によるアニマル彫り絵付け体験(有料)  
◆時間/午前10時～午後4時



東松島支援ブース

◆時間/午前10時～午後4時  
復興が進む東松島市から自慢のおいしい海の幸などを販売します。焼き牡蠣を1日750食限定で販売します。



5周年式典 26日(土)

◆時間/午前9時～ みんなで5周年を祝うセレモニー

せとのものシンボルマーク表章式・お披露目式 26日(土)

◆時間/午前10時30分～11時15分  
瀬戸市推奨農産物「せとのもの」シンボルマークデザイン応募作品の中から、優秀作品を表彰・お披露目します。

中部ブロック道の駅フェスタ

◆時間/午前10時～午後4時  
中部圏の道の駅が道の駅瀬戸しなのに大集合。それぞれの地場産品を販売します。

つくだ手作り村、どんぐりの里いなぶ、加子母、藤川宿、田原めつくんはうす、立田ふれあいの里、豊根グリーンポート宮嶋、白川郷、パスカル清見、信州新野千石平、もっくる新城

※3/22(火)は道の駅改装作業のため休業します。

「農」体験コーナー

◆時間/午前9時～午後3時  
竹トンボ作り体験 ※26日(土)のみ  
動物ふれあい体験 ※27日(日)のみ



愛・地球博開催継承事業/ロボカップジャパンオープン2016愛知連携事業

# 瀬戸蔵ロボットアカデミー

## 春休みロボットフェスタ

あそんで学べるワンダーランド

3月26日(土) 27日(日) 場所 瀬戸蔵 入場無料  
午前10時～午後5時 瀬戸市まるとミュージアム・観光協会 ☎85・2730



### AIT鉄人プロジェクト リトル研究室

(愛知工業大学 古橋秀夫研究室)

人間の動きとシンクロする大型ロボットAIT鉄人12号が登場!(高さ2m、重さ200kg)ロボットのダンスショーも開催!

時間/①午前10時30分～  
②午前11時30分～  
③午後0時30分～  
④午後2時～  
⑤午後3時～  
⑥午後4時～

各回 25分



©光プロ

### ロボ太郎先生の“ロボットのなぜ・なにを探せ”クイズラリー

対象/5歳以上

クイズを解きながら館内をめぐってロボット博士になろう!

年齢にあわせた3種類のコースを楽しもう。

- 1階受付でクイズの台紙をゲット
- 館内をめぐってクイズを解こう!
- 全問解いたら2階のゴール受付へ
- 参加賞プレゼント!(各日500人) 全問正解でさらにプレゼント!(各日100人)



ロボ太郎 愛知工業大学 西山積泰 客員講師

### ロボット縁日 ロボット操縦体験コーナー

体験無料

ロボットアームでキャンディキャッチや、レスキューロボット、バトルロボなどのロボットで遊ぼう!

時間/①午前10時～午後0時30分  
②午後1時30分～3時30分



### 瀬戸蔵ミュージアム 26日・27日のみ入場無料!



ミュージアムガイドツアー 瀬戸焼のできるまでを知ろう! 午後2時～(所要時間30分)

ロクロ美演 (一里塚本業窯 水野雅之氏) 匠の技を間近でご覧いただけます。

26日(土) 午後1時～3時  
呈茶コーナー 正午～午後3時  
約50種類の陶芸作家の抹茶茶碗の中から、好きなものを選んでお抹茶が楽しめます。(400円、和菓子付)

### ロボ太郎先生の ロボットコレクション

アニメや映画で活躍したロボットからリアルロボットまで、驚きのコレクションを紹介。



### ロボットの歴史表現コーナー (AIT鉄人プロジェクト)

ロボットの歴史・不思議がパネルとロボットから学べるよ! “クイズラリー”の答えが隠れているかも!



### 林正道先生の お魚ロボットのお話&実演

大人気の先生が瀬戸蔵に♪お魚ロボットを作っている仲間が大集合!

27日

先生/海洋学者、ロボットクリエイター 林正道さん  
お話/午後1時30分～(開場:午後1時～)  
実演/午後2時30分～  
場所/4階 多目的ホール 定員/150人



## ロボカップ ジャパンオープン 2016愛知 入場無料

日時/3月25日(金)～27日(日) 午前9時～午後6時(27日(日)は午後5時まで)

場所/愛知工業大学 八草キャンパス  
ロボカップ2016愛知事務局(愛知工業大学) ☎0565・48・8121

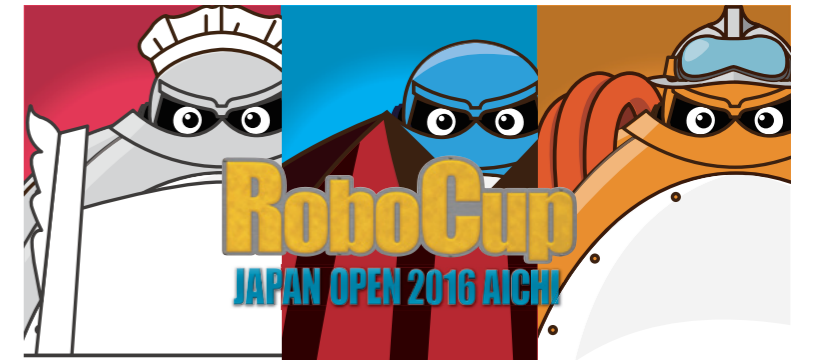

※駐車場(約700台)を用意していますが、大変混雑することが予想されますので、できるだけ公共交通機関でお越しください。  
※くわしくは<http://www.ait.ac.jp/robocup2016/>でご確認ください。

### ロボカップ競技種目

ロボカップ@ホーム  
ロボカップサッカー  
ロボカップレスキュー



### ロボカップジュニア競技種目

レスキューチャレンジ、サッカーチャレンジ、CoSpaceチャレンジ、ダンスチャレンジ



### からくり人形公演会 当日受付・参加無料

テーマ「からくり人形は日本のロボットの原点」  
「茶運び人形」、「二筆文字書き人形」などの実演もあります。  
講師/からくり人形師 九代 玉屋庄兵衛氏  
愛知工業大学客員教授 末松良一氏  
定員/各回150人  
日時/26(土) 午前11時～正午、午後2時～3時



### ロボット体験教室 当日受付・参加無料

ロボットを動かすプログラミングに挑戦。(初心者向け体験講座)  
講師/愛知工業大学少年少女ロボット教室講師  
定員/各回20人  
日時/25(金)・26日(土) 午前10時30分～、午後1時30分～、午後3時30分～  
27(日) 午前10時30分～、午後1時30分～  
※小学3年生以下は保護者同伴  
※ロボットはお持ち帰りできません。



26日・27日のみ運行 瀬戸蔵 ↔ 愛知工業大学 (ロボカップジャパンオープン2016愛知会場)は 便利な無料シャトルバスで!

		時刻表					
① 瀬戸蔵 発	10:00	11:00	12:00	13:00	14:00	15:00	16:00
② 愛知工業大学 発	10:30	11:30	12:30	13:30	14:30	15:30	16:30

※バス停は、①-瀬戸蔵正面入口前、②-愛知工業大学入口付近にあります。 ※満席の場合の臨時便は、ございましたらのご了承ください。(定員37人)

◆今回はロボットを学ぶコーナーなどをピックアップ!

◆ロボットフェスタの内容は、広報3月1日号にも掲載しています。ぜひ遊びに来てね!



このコーナーに掲載するイベントは、瀬戸市まるっとミュージアム・観光協会企画事業委員会が審査・認定しています。

## 「JIMO婚・ZO婚 こまいぬ道中」 参加者募集

📍縁さくら ☎82・3738(大竹)

世界でたったひとつの記念品が作れる作陶体験をプレゼント!



- 対象** 4/17(日)午後1時～3時に開催される「せと陶祖まつり」のセレモニーに参加できる方
- 定員** JIMO婚(地元で結婚式を挙げたい方)……………1組(参加費:10万円 ※挙式料別途)  
ZO婚(結婚9年目の方)……………3組(参加費:無料)  
十三参り同時開催……………10組(参加費:有料)
- 申込方法** FAX・Eメールまたは郵送で①氏名②住所③電話番号④参加希望行事(JIMO婚・ZO婚・十三参りのいずれか)⑤ありがとうメッセージ(300字以内)を記入し、お申し込みください。FAX 83・5204 Eメール web@setocci.or.jp
- 送付先** 〒489-8511 見付町38-2 瀬戸商工会議所内 大せともの祭協賛会 **締切** 3/31(木)

## ボランティアさんを募集

📍まるっとミュージアム課 ☎88・2541

瀬戸市へいらっしゃるお客様を温かいおもてなしの心でお迎えするボランティア活動をしていただける方を募集しています。初めての方でも研修などがありますので、ぜひご参加ください。

### ボランティア活動のメニュー

- ・観光ボランティアガイド活動
  - ・おもてなしボランティア活動
  - ①パルティセと1階での観光案内 ②瀬戸蔵ミュージアム展示案内
  - ③せとの魅力発信広報活動(PR映像制作など)
  - ④イベントちょこっとお手伝い ⑤瀬戸蔵まるっとシアターお手伝い
- ※上記からご希望の活動をお選びいただけます。(複数可)



パルティセと1階での活動の様子

- 活動時期** 6月以降に開始 **対象** どなたでも参加可 ※18歳未満の方は、保護者の同意が必要。
- 待遇** 報酬や交通費などの支給はありません。市で傷害保険に加入します。ユニフォーム(ポロシャツ・帽子・名札)をお渡しします。

- 研修会** **日時** ①4/24(日) ②4/27(水) 午前10時～正午 ※いずれかにご参加ください。
- 場所** 瀬戸蔵4階 会議室1、中心市街地 ※研修会に参加してから登録していただいても構いません。
- 締切** 4/20(水) ※ご都合に応じて別日でも対応いたします。

- 申込方法** 電話・FAXまたはEメールで①住所②氏名③年齢④電話番号⑤希望する活動メニューを記入し、お申し込みください。  
FAX 97・1557 Eメール omobora@city.seto.lg.jp ※ボランティアの募集は随時行っています。

## 芸術・文化

### 第76回瀬戸陶芸協会展

📍(公財)瀬戸市文化振興財団 ☎84・1093

今年、設立80周年を迎える瀬戸陶芸協会の76回目となる協会展を開催します。協会会員の作品を一同に会し展示します。

**4|2(土)～22(金)** 午前10時～午後4時(22(金)は正午まで)

場所/瀬戸信用金庫本店 ギャラリーひまわり 入場料/無料



## 瀬戸染付体験教室の参加者募集

📍瀬戸染付工芸館 ☎89・6001

あらかじめ素焼きをした五月人形の置物(高さ8cm)1体に呉須という絵具で絵付けをする体験ができます。作品は焼成し、後日お渡しします。

**4|23(土)** ①午前10時～②午後1時～③午後3時～(約1時間)

場所/瀬戸染付工芸館 対象/どなたでも参加可

参加費/500円(当日支払い) 定員/各回10人

**【申込方法】**往復はがきに①希望時間②住所③氏名④電話番号⑤一緒に参加する人の氏名を記入し、お申し込みください。はがき1枚につき2人まで申し込みできます。

**【送付先】**〒489-0829 西郷町98 瀬戸染付工芸館「4月23日教室」係

**【締切】**4/2(土)必着 ※抽選結果は4/6(水)に発送します。

※申込多数の場合は抽選。抽選の場合、はじめて申し込みをされる方を優先します。



## 瀬戸染付工芸館 研修生作品展

📍瀬戸染付工芸館 ☎89・6001

瀬戸染付工芸館の研修生は、ロクろ成形から本焼成までの工程を当館染付工房で行い、手づくり手描きによる染付を制作しています。研修生の1年間の研修成果を発表します。

**3|24(木)～27(日)** 午前10時～午後5時

場所/文化センター文化交流館 1階ギャラリー

出品者/研修生:屋我優人(平成26年度入館)、森本静花(平成26年度入館)

明石朋実(平成27年度入館)

出品点数/約40点 入場料/無料



## 新世紀工芸館企画展 岸本耕平 松藤孝一

📍新世紀工芸館 ☎97・1001

ガラスを主素材とした作品制作をされている岸本耕平氏と松藤孝一氏による二人展です。

**3|26(土)～6|19(日)** 午前10時～午後6時(入館は午後5時30分まで)

場所/新世紀工芸館 展示棟 入館料/無料 休館日/火曜(祝日の場合は翌平日)

### ■ギャラリートーク

展示会場で出品作家による作品説明を行います。ぜひご参加ください。

**5|22(日)** 午後1時30分～

参加費/無料 ※事前申込不要



松藤孝一

岸本耕平

◆文化センターは、保守点検のため4/12(火)を臨時休館します。文化センター ☎84・1811

◆瀬戸蔵は、保守点検のため3/28(月)全館休館(駐車場は利用可)します。瀬戸蔵 ☎97・1555

市民活動を  
応援しています!

# ほっと ネット せと

## えとせとらパペットシアター

☎NPO法人えとせとら ☎080・3615・2661(江本)

3|19(土) 午後3時~4時

場所/文化センター文化交流館 31会議室

参加費/無料 定員/100人(要申込・先着順)

【申込方法】電話またはFAXで①氏名②電話番号③参加人数(大人・子ども)を記入し、お申し込みください。 FAX 76・9833

【締切】3/18(金)

## 交通安全マジックショー

### マジック教室・バルーンアート教室

☎スーパーグレートマジシャンズ ☎83・4546(山城)

3|16(水)・4|14(木)・5|28(土) 午後1時~2時

場所/モリコロパーク地球市民交流センター

参加費/無料(事前申込不要)

※マジック教室・バルーンアート教室希望者のみ材料費200円

☎市民活動センター ☎97・1161 FAX 97・1171

Eメール seto-npo@ma.gctv.ne.jp

ホームページ http://www.gc-net.jp/seto-npo/

## 天然記念物のマメナシの花を見ませんか!?

☎せとマメナシ観察会 ☎21・2556(水南公民館)

マメナシの花の観察とマメナシの木の貴重性や陶器とのかかわりなどのお話し。

4|2(土) 午前10時~正午

場所/水南公民館 ※駐車場はありません。参加費/無料

【申込方法】電話でお申し込みください。【締切】4/1(金)

## Cowcowママ'sの1day shop春休みSP 手作り雑貨販売&体験

☎LinkSeiry ☎090・4256・4799(坊山)

4|5(火) 午前10時~午後3時30分

場所/みずの坂集会所

## 市民活動センター 登録団体紹介 「学術・文化・芸術・スポーツ」関係の2団体を紹介します。

### リア瀬戸

☎☎090・3421・6566(森)

Aloha! 私たちは、山口公民館や長根公民館で、毎月第2・4木曜の午後1時30分~3時にフラダンスを楽しく練習しています。お子さん連れでも安心して参加できます。フラダンスで交流し、楽しく体を動かしましょう!お気軽にお問い合わせください。



### smile note

☎☎090・4263・8121(大野)

結成5年、混声4部合唱のサークルです。「男声」は月1回、「女声」は月2回の練習で、合唱曲はもちろん、童謡からポップスまでいろいろな曲を楽しんでいます。デイサービスや老人ホーム、幼稚園などでも歌わせていただきます。恒例となりました、年に1回のスマイルミュージックフェスティバルも7月に開催します。まだまだ部員募集中です!



## 平成27年度せと市民活動応援補助金団体 応援補助金の交付対象となった活動を紹介します。

### 瀬戸椿の会

☎☎82・2027(村上)

開園5年目となった「瀬戸赤津・丸山つばきの森」を中心に「瀬戸市を日本一の椿の街にしよう」をスローガンに活動しています。椿まつりなども開催されるようになり、今年度は赤津川周辺の整備に力を入れて活動してきました。



### 楽農会

☎☎82・5194(矢野)

楽農会では、農業のノウハウを活かして、「福島ひまわり里親プロジェクト」に参加しました。福島への絆、瀬戸のPR、種を取り福島へ送り返すために、小学生および市民とともに事業に取り組みました。



### やきもの文化と芸術振興協会

☎☎090・5850・6969(谷)

瀬戸市の歴史ある装飾タイル、陶壁などの設置状況を調査・研究し、瀬戸市の魅力を発掘・再発見して、地域の活性化につなげます。これまで1年にわたり、勉強会や講演会を実施してきました。



☎学校教育課 ☎88・2760

# 学校だより

学校ごとに、特色ある取り組みを行っています!

## 萩山小学校

### さくらんぼ学園との交流

本校に瀬戸特別支援学校(さくらんぼ学園)が併設されて6年目になります。年々、さくらんぼ学園との交流が盛んに行われるようになってきており、ここ数年は、音楽演奏やゲームを共に行ったり、行事の様子や作品を紹介しあったりしています。また一部の教科で、机を並べて一緒に授業を受ける共同学習も行っています。その中でも最も大きな交流行事が、せとっ子音楽会での合同発表です。萩山小の5・6年生とさくらんぼ学園小学部の子どもたちが、心をつなげて歌唱と演奏をします。今年も会場内の人々の心に響く感動的な歌唱と演奏を披露することができました。



## 陶原小学校

### 陶原の森

本校では、学校の敷地内に「陶原の森」という豊かな自然があります。その森を、PTAやボランティア団体「陶ちゃん会」、地域の方々と連携して整備しました。今年度も児童会縦割り班活動の「陶原台オリエンテーリング」を2回実施し、異学年の交流を行いました。5年生は、外部講師を招いた総合学習「森林学習」を実施しました。また、冬には、「落ち葉そり」や体力づくりの一環として行う「かけ足タイム」のコースにも利用しています。子どもたちは、「陶原の森」を生かしたさまざまな活動を行うことにより、自然を身近に感じ、自然を愛し、自然を守ろうとする意識が育ってきています。



## 南山中学校

### 職場体験学習

本校では、瀬戸商工会議所の協力のもと、毎年1月下旬に2年生が職場体験学習をしています。体験先の事業所は、農場、保育園、書店、病院などさまざま、今年度は100を超える事業所に受け入れていただきました。事前に地域の方を講師に招いて、働くことの意味やマナーについて学習し、体験に臨みました。さまざまな経験をした生徒の表情からは、頼もしさが感じられました。今回、職場体験学習をした生徒たちは、1年後にはそれぞれの進路に向けて歩み始めます。職場体験学習の経験を今後の人生に生かしてほしいと願います。







## 子育て

### 遊びにおいでよ！ 交通児童遊園

交通児童遊園(市民公園内)  
☎48・2350(休園日:火曜)  
開園時間 午前9時～午後4時30分

### 折り紙教室II

日本の伝統遊び折り紙を楽しもう！  
今月の作品は「はばたくつる」。

◆日時/3月19日(土)  
午前10時30分～11時30分  
◆対象/幼児と保護者・小学生  
※当日受付

### 編み物教室

毛糸とかぎ針があれば作れちゃう！  
初心者大歓迎！

◆日時/3月26日(土)  
午前10時～11時30分  
◆対象/小学生  
◆定員/15人(先着順)  
◆持ち物/毛糸(並太)、かぎ針(7号・8号)

【申込方法】3月19日(土)午前9時から電話または窓口でお申し込みください。

### 高校生と学ぶ自転車講習会 「楽しく覚えよう！自転車の交通ルール」

高校生と一緒に瀬戸警察のお巡りさんから教えてもらう講習会です。楽しく自転車の交通ルールを学びましょう！

◆日時/4月23日(土)  
午後1時30分～3時  
◆対象/小学生(補助輪なしで乗れる児童)  
◆参加費/無料  
◆定員/10人

【申込方法】3月19日(土)午前9時から電話または窓口でお申し込みください。

### 児童手当の手続きをお忘れなく

☎こども家庭課 ☎88・2631

児童手当は瀬戸市に住所を有し、中学校修了前のお子さんを養育している方に対し、支給されます。

### 転出・転入した方へ

受給者や児童が住民登録している住所が変更となった場合、児童手当の手続きが必要となります。住所異動した日の翌日から数えて15日以内にこども家庭課(市役所2階)で手続きを済ませてください。

### 公務員になった方へ

公務員の方は所属の官公署から児童手当が支給されますので、就職や転職などで新たに公務員になる方のうち、瀬戸市で児童手当を受給している方は、瀬戸市での手続きに加え、公務員となった日から15日以内に、新たにお勤めになる官公署でも手続きをする必要があります。

### 公務員でなくなった方へ

退職などで公務員ではなくなる事により、勤務先の官公署から児童手当の支給が無くなる方は、所属の官公署での手続きに加え、公務員ではなくなった日から15日以内に、瀬戸市でも手続きをする必要があります。

※異動事由が発生した日の翌日から数えて15日以内に手続きが無い場合、児童手当が支給されない月が発生する場合がありますので、ご注意ください。  
また、手続きの際に必要な書類については、こども家庭課までお問い合わせください。

## 教室・講座

### パソコン講座

☎デジタルリサーチパークセンター  
☎87・3100(休館日:月曜、祝日の場合は翌平日)

### 春のエクセル入門講座(No.3)

エクセルの起動方法から、フォント、配置、セル、計算式など基礎から学んでいきます。

◆日時/4月9日・23日、5月14日・28日、6月11日・25日(全6回・土曜)  
午前9時30分～11時30分  
【申込期間】3月15日(火)～31日(木)

### 春のワード入門講座(No.4)

ワードの起動方法から文章入力、レイアウト、表作成など基礎から学んでいきます。

◆日時/4月22日、5月6日・20日、6月3日・17日、7月1日(全6回・金曜)  
午前9時30分～11時30分  
【申込期間】3月15日(火)～4月10日(日)

### 共通事項

◆場所/デジタルリサーチパークセンター  
◆対象/どなたでも参加可  
◆参加費/8,500円(テキスト代含む)  
◆定員/15人(先着順)  
◆持ち物/筆記用具  
【申込方法】電話またはホームページからお申し込みください。  
<http://www.drj.jp/>  
※申し込みが5人に満たない場合は開講しません。



## 福祉

### 瀬戸市障害者手当の 入金確認を

☎社会福祉課 ☎88・2612

10月から3月分までの市障害者手当を3月28日(月)に指定の口座に振り込みますので、確認をしてください。

※支給内容は通帳の記帳にてご確認ください。「セトシシヨウガイシヤデアテ」と印字されます。



## スポーツ

☎市体育館 ☎48・0500  
申し込みは市体育館窓口へ  
(午前9時～午後8時)

※大会に参加される場合、団体未加盟の方は別途加盟料が必要となる場合があります。  
くわしくは団体事務局もしくは市体育館までお問い合わせください。

### 春季テニス大会

◆日程/4月17日(日)  
◆場所/市民公園 A・Bテニスコート  
◆対象/市内在住・在勤の方  
◆種目/ダブルス  
◆参加費/1組 1,200円  
【申込期間】3月16日(水)～30日(水)

### レディースバドミントン大会

◆日程/4月18日(月)  
◆場所/市体育館 第1競技場  
◆対象/市内在住・在勤・在学の方  
◆種目/ダブルス  
◆参加費/1組 2,000円  
【申込期間】3月25日(金)～4月6日(水)

### レディーステニス教室

◆日時/4月6日～6月1日  
(全8回・水曜)  
午前9時～11時  
◆場所/市民公園 Aテニスコート  
◆対象/市内在住・在勤で初心者の方

◆受講料/65歳以上 4,350円  
64歳以下 5,000円  
◆定員/20人(先着順)  
【申込期間】3月16日(水)～30日(水)

### グラウンドゴルフ講習会

◆日時/4月23日(土)  
午前9時～正午  
◆場所/市民公園  
体育館前芝生広場、第1会議室  
◆対象/市内在住の方  
◆受講料/無料  
◆定員/80人(先着順)  
【申込期間】3月16日(水)～4月13日(水)

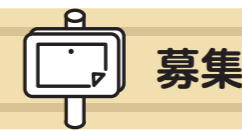

## 募集

### 自衛官募集

☎自衛隊瀬戸地域事務所  
☎83・3181

◆募集種目/  
①幹部候補生(一般:大卒程度試験)  
②幹部候補生(一般:院卒者試験)  
③幹部候補生(歯科・薬剤科)  
◆受験資格/  
①22歳以上26歳未満の者(20歳以上22歳未満の者は大卒(見込含)、修士課程修了者など(見込含)は28歳未満)  
②修士課程修了者など(見込含)で、20歳以上28歳未満の者  
③専門の大卒(見込含)20歳以上30歳未満の者(薬剤は20歳以上28歳未満の者)  
【締切】5月6日(金)  
※くわしくはホームページをご覧ください。  
<http://www.mod.go.jp/pco/aichi/>

### 地域密着型サービス事業所 整備事業者を募集

☎高齢者福祉課 ☎88・2623

第6期介護保険事業計画(やすらぎプラン2015)に基づき、地域密着型サービス事業所整備事業者を募集します。

◆整備事業および整備数/  
認知症対応型共同生活介護(定員9人)  
1か所(南部圏域)

【申込期間】3月22日(火)～4月15日(金)  
※応募資格など、くわしくは市ホームページ「くらしの情報」→「健康・福祉・医療」→「高齢者福祉・介護保険」→「高齢者福祉課からのお知らせ」をご覧ください。

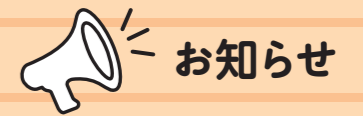

## お知らせ

### 固定資産税の減額適用期間 が終了する家屋について

☎税務課 ☎88・2575

平成28年度課税分から、次の住宅は固定資産税の減額適用期間が終了します。

- 平成24年1月2日から平成25年1月1日までに新築された一般の住宅
- 平成22年1月2日から平成23年1月1日までに新築された3階建以上の中高層耐火住宅

なお、税額は、4月上旬に送付します固定資産税・都市計画税納税通知書に記載されますのでご確認ください。

### ミニリサイクルマーケット開催

☎資源リサイクルセンター  
☎21・3196(休館日:月曜、祝日の場合は翌平日)

◆日時/3月27日(日)  
午前10時～午後1時  
◆場所/資源リサイクルセンター

## 消防・警察・自衛隊による 合同就職説明会

消防課 ☎85・0438

市消防本部は、平成29年度職員採用に向けて、愛知県警察本部、防衛省・自衛隊と合同で就職説明会を開催します。公安職で働く希望のある方は、ぜひご参加ください。

◆日時／3月21日(月・振休)  
午後0時30分～4時30分

◆場所／パルティセと5階 アリーナ  
◆参加団体／瀬戸市消防本部、愛知県警察本部、自衛隊愛知地方協力本部瀬戸地域事務所  
※事前申込不要

## 水野公民館が水野地域交流センターに変わります

水野地域交流センター  
☎78・2531

4月1日(金)から、生涯学習の機能に加え、野菜や小物などの物品販売や民間企業や個人が主催する文化教室なども開催できるようになり、名称も水野地域交流センターに変わります。

◆開館時間／午前9時～午後9時  
(休館日：祝日・年末年始)  
※施設の運営は、地域力向上に取り組む水野地域力向上委員会が行います。

## 国民年金の学生納付特例

国保年金課 ☎88・2642

国民年金に加入中の学生の方で、国民年金保険料を納めることが困難な場合は、申請し承認されると、申請期間の保険料の支払いが猶予されます。

ただし、猶予を受けた保険料は10年以内に追納(後で保険料を納めること)をしないと、将来受け取る年金額に反映されませんのでご注意ください。

◆申請時期／平成28年度(平成28年4月～平成29年3月分)の猶予は、**4月1日(金)**から受付を開始します。  
◇過去の期間については、届出日から2年1か月前までさかのぼって申請できます。  
例：平成28年4月に届出する場合、平成26年3月分までさかのぼって申請できます。  
申請し忘れた期間や未納期間がある方は、お早めに申請してください。

◆持ち物／  
・年金手帳  
・有効期限内の学生証または在学証明書  
・印かん(スタンプ印は不可)

※この制度は毎年度申請が必要ですが、平成27年度に学生納付特例の承認を受けた方は、4月上旬から順次送付されるはがきでも申請できます。  
※学生でない方は、国民年金保険料免除・納付猶予制度をご利用ください。

## 休日・緊急当直医体制の変更

健康課(やすらぎ会館4階)  
☎85・5511

4月から休日・緊急当直医の体制が変更となります。

外科はなくなり、内科・小児科および歯科となりますのでご注意ください。

内科・小児科  
休日 昼：午前9時～正午  
休日 夜：午後4時～7時  
歯科  
休日 昼：午前9時～正午

## 学校給食費改定

学校給食センター  
☎48・7600

安心・安全な学校給食を提供するため、平成22年4月に改定後現行の給食費で提供してきましたが、その後の消費税率の引上げ、給食物資の値上がりにより、安心・安全な食材の調達や地産地消を進めていくため、平成28年4月1日から学校給食費を改定することとなりました。皆さんのご理解とご協力をお願いします。

	改定後	現行
小学校 特別支援学校 (1食あたり)	260円	240円
中学校 (1食あたり)	300円	280円

## 子どものけが・事故予防

消防署救急対策担当  
☎85・1190

家庭内などの身の回りでの起きる事故により、多くのお子さんが救急搬送されています。

子どもの事故は、周囲の大人たちが注意を払い、対策を立てることで予防できることが多くあります。

## ◆窒息・誤飲

特に5歳以下の子どもに多く発生しています。生後6か月頃から「物をつかむ」、つかんだら「口に入れる」行動が見られ、トイレトペーパーの芯を通る大きさのものなら口の中に入れてしまい飲み込むおそれがあります。

## ◆おぼれる

命に関わる事故です。海やプールだけでなく家庭内でも「おぼれる」

事故は多く、特に浴室で多く発生しています。子どもは10cmの深さの水でもおぼれることがありますので、目を離さないことが大切です。

## 剪定作業の受付

シルバー人材センター  
☎84・2090

平成28年度の剪定作業受付は次のとおりです。

### ①4月から8月

【申込方法】希望する作業月の2か月前から電話でお申し込みください。(先着順)

### ②9月から3月

【申込方法】往復はがきで①住所②氏名(ふりがな)③電話番号④一般家庭・法人の別⑤希望作業時期を記入し、お申し込みください。(申込多数の場合は抽選)

【送付先】〒489-0883 東権現町51  
シルバー人材センター

【申込期間】6月1日(水)～30日(木)  
消印有効

【抽選日】7月11日(月)

## 水道水質検査計画を策定しました

浄水場管理事務所  
☎41・2250

この計画は水道法で策定することが義務づけられており、水質検査の適正化や透明化を図り、安全で良質な水道水を供給するため、水質検査項目などを定めたものです。

市ホームページ「くらしの情報」→「水道・下水道」→「水道」→「水道水質検査計画」から閲覧できます。

## 住宅用温暖化対策設備の設置費を補助します

環境課 ☎88・2671

昨年度まで実施していました太陽光発電システムをはじめ、次の4設備を設置される方に補助を行います。

◆補助対象の設備とその補助額／  
①太陽光発電システム

- 1kWあたり1万円(上限4万円)
- ②住宅用エネルギー管理システム(HEMS)  
1基あたり1万円
- ③家庭用燃料電池システム(エネファーム)  
1基あたり5万円
- ④定置用リチウムイオン蓄電システム  
1基あたり5万円

◆対象／次のいずれかに該当し、市税を滞納していない方

- 1 受付開始日以降にシステムを設置する方
- 2 システム付き住宅を新築・購入し、受付開始日以降に引き渡しを受ける方

※集合住宅および中古の住宅用温暖化対策設備は対象外。

【申請書配布場所】環境課(市役所3階)または市ホームページからダウンロードできます。

【申込方法】申請書に必要事項を記入し、関係書類を添えて環境課でお申し込みください。

- 1 補助金交付事前申請書
- 2 工事請負契約書または売買契約書の写し
- 3 システムの経費がわかる書類の写し
- 4 太陽光発電システムの場合は、3に加え、キロワット数のわかる書類の写し
- 5 工事に着手する前の現況写真(更地含む。)
- 6 設置場所を示す地図
- 7 次のいずれかの書類

- ①平成27年1月1日以降に市在住の方…市税納付状況調査同意書
- ②上記以外の方…未納がないことがわかる証明

8 代理人申請の場合は委任状

【受付開始日時】  
4月14日(木)午前9時から  
※予算額に達し次第、受付終了。ただし、受付開始当日に予算額を超えた場合は先着順とせず、抽選。  
※くわしくはお問い合わせください。

## リニモICカード導入 イベントの開催

愛知県振興部交通対策課  
☎052・954・6127

リニモへのICカード「manaca」導入を記念して、「リニモ春まつり」を開催します!

介助犬のパフォーマンスや忍者の演舞、手裏剣体験、車両基地見学などができます!

美味しい食べ物や日本酒試飲販売もあります。リニモたんも待っています!

◆日時／3月19日(土)  
午前10時～午後3時

※事前申込不要。自家用車での来場不可。

◆場所／愛知高速交通株式会社(長久手市茨ヶ廻間1533-736)

## バイク・軽自動車などの 軽自動車税(税率)が変わります

税務課 ☎88・2570

原動機付自転車、二輪の軽自動車、二輪の小型自動車、小型特殊自動車などは平成28年度から「新税率」が適用となります。

また、軽自動車三輪および軽自動車四輪以上は、

①平成27年4月1日以降に初度検査を受けた車両は「新税率」を適用。

②初度検査から13年経過した車両(平成28年度の対象は初度検査が平成14年以前のものは「重課税率」を適用。

③平成27年4月1日から平成28年3月31日までに初度検査を受けた車両は排出ガス・燃費性能に応じて平成28年度のみ「軽課税率」を適用。

※初度検査年月は、自動車検査証に記載されています。

くわしくは、広報1月1日号20ページをご覧ください。

なお、軽自動車税は4月1日現在の所有者に課税されますので、バイク・軽自動車などの廃車・名義変更がある場合は、3月末までに手続きしてください。くわしくは、広報3月1日号10ページをご覧ください。

# 相続 遺言 無料 相談

開催中

TEL: 0120-82-7540

吉田合同事務所

相続・贈与・遺言・成年後見

まずはお電話にてお問い合わせ下さい

事前予約ダイヤル

【受付時間】  
9:00-18:00

愛知県瀬戸市陶原町  
4丁目53番地

吉田合同事務所

検索

信頼と実績の60年 司法書士・行政書士

■平成28年度 市税、料金などの納期限・振替日一覧表

納期限 (振替日)	固定資産税 都市計画税	市県民税 (普通徴収)	軽自動車税	国民健康 保険料 (普通徴収)	後期高齢者 医療保険料 (普通徴収)	介護保険料 (普通徴収)	し尿処理 手数料	保育料	下水道事業 受益者 負担金	上下水道 料金
4月11日(月)								4月分		
5月10日(火)	第1期 全期前納						第1期	5月分		第1期
6月10日(金)			定時					6月分		
7月11日(月)		第1期 全期前納					第2期	7月分		第2期
8月10日(水)	第2期			第1期	第1期	第1期		8月分	第1期 全期前納	
9月12日(月)		第2期		第2期	第2期	第2期	第3期	9月分		第3期
10月11日(火)				第3期	第3期	第3期		10月分	第2期	
11月10日(木)		第3期		第4期	第4期	第4期	第4期	11月分		第4期
12月12日(月)				第5期	第5期	第5期		12月分		
平成29年 1月10日(火)	第3期			第6期	第6期	第6期	第5期	1月分	第3期	第5期
2月10日(金)		第4期		第7期	第7期	第7期		2月分		
3月10日(金)	第4期			第8期	第8期	第8期	第6期	3月分	第4期	第6期
担当課	税務課			国保年金課	高齢者福祉課	環境課	こども家庭課	下水道課	水道課	
問い合わせ先	88・2572			88・2645	88・2621	88・2674	88・2630	85・1173	85・1177	

納期限 (振替日)	春雨墓苑 環境整備料	のぞみ学園 使用料
5月31日(火)		4月分
6月30日(木)		5月分
8月 1日(月)		6月分
8月31日(水)		7月分
9月30日(金)		8月分
10月31日(月)	年間分	9月分
11月30日(水)		10月分
平成29年 1月 4日(水)		11月分
1月31日(火)		12月分
2月28日(火)		1月分
3月31日(金)		2月分
5月 1日(月)		3月分
担当課	生活安全課	のぞみ学園
問い合わせ先	88・2661	82・0154

市税、料金などの納付は、口座振替制度をご利用ください。

1枚の依頼書で一覧表にある市税・料金などのお申し込みができます。

【利用できる金融機関など】瀬戸信用金庫、三菱東京UFJ銀行、愛知銀行、名古屋銀行、十六銀行、大垣共立銀行、中京銀行、あいち尾東農業協同組合、東海労働金庫、信用組合愛知商銀、イオ信用組合、ゆうちょ銀行・郵便局

【申込窓口】上記金融機関、市役所各担当課

【申込期限】納期限の1か月前まで

口座振替利用者の方へ

- ・口座振替開始までに申込日から概ね1か月程度かかります。希望された口座振替開始に間に合わない場合もありますので、一覧表の各担当課にお問い合わせください。
- ・振替日は、納期限の日です。
- ・土地や家屋などを売買または相続などされ、固定資産税を納める方(納税義務者)が変更した場合は、新たに口座振替の手続きが必要となります。
- ・現在市税の口座振替をご利用の方で、全期前納から期別納付など支払方法の変更を希望される方は、固定資産税は4月8日(金)まで、市県民税は6月10日(金)までに手続きをお願いします。
- ・国民健康保険料および後期高齢者医療保険料の口座振替は、全期前納(前納報奨金はありません。)を選択することができます。
- ・ゆうちょ銀行の解約は、直接ゆうちょ銀行・郵便局へお申し込みください。

市税、料金などは、コンビニでも納付できます。(下水道事業受益者負担金を除く。)

- ・コンビニで納付できる金額は、納付書1枚あたり30万円以下です。
- ・バーコードが印刷されていない納付書や有効期限が切れた納付書、バーコードの読み取りができなかった納付書、金額が訂正された納付書などは、コンビニでのお取り扱いができません。

市税の期限内納付にご協力ください。

- ・市税は、期限内に自主的に納めていただくことが原則です。
- ・第1期の納期限までに年税額を納付する全期前納をご利用できますが、前納報奨金は交付されません。
- ・納期限を過ぎますと、期日に応じて延滞金が加算されます。
- ・自主納付がない場合には、給与・預金・動産・不動産など滞納処分(差押など)を受けることになります。

■地震発生時の出火防止 消防課 ☎85・0479

地震に伴う火災は地震そのものによる被害を何倍にも大きくします。普段から適切な知識を持ち、地震発生時の出火を防止しましょう。

初期消火

大きな揺れに襲われた時は、まず自分の身を守り、揺れが収まったらすぐに火の始末をしましょう。

電気火災を防ぐ

電気が復旧した際、転倒した電気器具が火災を引き起こす可能性があります。揺れを感知して自動的に電気の供給を遮断する感震ブレーカーなどの設置が有効です。また、避難するときはブレーカーを切り、電気器具はコンセントから抜いておきましょう。

ガス漏れを防ぐ

地震の揺れを感知して自動的にガスの供給を遮断するマイコンメーターの設置が進んでいますが、念のため元栓を閉めましょう。

石油ストーブの対処

最近の石油ストーブは対震自動消火装置がつき、安全性が向上していますが、過信せず必ず火が消えたことを確認しましょう。



図書館からのお知らせ

読み聞かせの会	毎週火・木・金 午前11時～ ◆対象/乳幼児
土曜おはなし会とえいが会	4/9(土) 午後2時30分～ ◆対象/幼児・小学生

新着本の  
ご案内

元素ビジュアル図鑑

三井和博/監修 洋泉社

2015年12月31日、合成した新元素である原子番号113は、国際学会で、理化学研究所の森田浩介グループディレクターらのチームが2004年発見したと認められました。このことにより、アジア初の元素の命名権を得ることになったというニュースは、記憶に新しいところです。現在、元素は118種類確認されており、原子番号92のウランより重い元素はすべて人工的に合成されているそうです。それらひとつひとつの特性や何に使われているかなどを解説するビジュアル図鑑。化学が苦手な人も元素の美しい写真に魅了される一冊です。



図書館 ☎82・2202

■本館の休館日・利用時間

休館日/3/23(水)、4/27(水)  
開館時間/午前9時～午後6時(4月から午後7時まで)

■公民館巡回文庫

(月2回 午後3時30分～4時30分)  
★利用には登録が必要 ★貸出は1人10冊まで  
★小雨決行

巡回館	日 程
山口	3/24(木)、4/14(木)
幡山	3/25(金)、4/8(金)

■図書館関連施設のご案内

◇パーティセと情報ライブラリー 午前9時～午後9時30分  
◇地域図書館(品野台小・西陵小・水野小・東山小・光陵中)  
【開館日】土・日曜、祝日 【開館時間】午前10時～午後3時  
※臨時休館することがあります。ご了承ください。

よくわかる消費生活

生活安全課 ☎88・2660

粗品をきっかけに2か月で500万円の契約



80代女性

「商品の宣伝を聞いて無料で商品がもらえる」と知人に誘われ会場に出かけた。販売員の話が楽しく何度か通っていたら、寝具などを次々に勧められ契約してしまった。自分だけ小部屋に呼ばれて勧誘され、断りきれずに買ったこともある。購入時は頭金の支払いだけなので、高額だという意識はなかった。

アドバイス 「粗品がもらえる」販売員の話が楽しいなどの雰囲気はひかれて、会場に通い続け、その間に次々と高額な商品を契約させられてしまうのはSF商法(催眠商法)です。販売員が親切なのは、契約をしてほしいからです。会場には行かないようにしましょう。契約してしまってもクーリング・オフできる場合もあります。

▶市の消費生活相談

相談日/月・火・木・金曜 午前10時～正午、午後1時～4時  
※第5週を除く  
受付場所/生活安全課(市役所2階)で当日受付

▶県の消費生活相談

日時/月～金曜 午前9時～午後4時30分 土・日曜 午前9時～午後4時  
場所/愛知県消費生活総合センター(名古屋市中区三の丸、自治センター内)  
☎052・962・0999(専用ダイヤル)



## マタニティ教室

健康課(やすらぎ会館4階) ☎85・5511

妊婦さんが楽しく安心してマタニティライフを過ごせるよう、教室を行っています。

**4|12(火)** 歯科健診あり:午後1時~4時  
歯科健診なし:午後2時~4時



- ◆場所/やすらぎ会館4・5階
  - ◆内容/妊娠期の食事のミニ講話とおやつなどの実習・赤ちゃんとの交流会・歯科健診(希望者のみ)
  - ◆参加費/200円
  - ◆持ち物/母子健康手帳・筆記用具・エプロン・髪をまとめるもの・食器用ふきん1枚
- ※歯科健診希望の場合、「妊産婦歯科健康診査受診票」が必要です。  
【申込方法】電話でお申し込みください。  
【締切】4/5(火)

## 離乳食教室

健康課(やすらぎ会館4階) ☎85・5511

**4|13(水)** 午前10時15分~11時30分(受付:午前10時~)

※託児のある方は午前10時までにお越しください。

- ◆場所/やすらぎ会館5階
- ◆内容/離乳食の話、調理実習・試食
- ◆対象/離乳食を始める頃(4~5か月)の赤ちゃんの保護者
- ◆持ち物/調理実習用エプロン、食器用ふきん1枚、筆記用具、髪をまとめるもの
- ◆参加費/無料
- ◆定員/20人(先着順) ※託児希望者は16人まで

【申込方法】電話でお申し込みください。  
※託児希望の方は託児用のオムツ、おしり拭き、ビニール袋、着替え、ミルクやミルク用のお湯、お茶のセットなどを袋に入れてお持ちください。  
【締切】4/6(水)

## さわやかクッキング

学校給食センター ☎48・7600

いただきます 我が家の味紹介!  
児童生徒、保護者の方からご応募いただいた献立を学校給食に採用しています。

### さといものカレー煮

長根小学校 柴田智弘様



子どもの大好きなカレー味でさといもの煮物を作りました。  
カレー粉はお好みで量を調整してください。

#### 材料(4人分)

さといも.....8個(500g) カレー粉.....8g  
たまねぎ.....1個(200g) みりん.....大さじ2  
牛豚合挽き肉.....160g しょうゆ.....小さじ2  
さやいんげん.....8本(40g) だし汁.....200cc

#### 作り方

- ①さといもは皮をむき、一口大に切る。たまねぎは1cm巾に切る。さやいんげんは下茹でして3cm位の長さに切る。
- ②さといもは、水から下茹でして、串が通ったらザルにあげておく。
- ③肉を炒め、色が変わったらたまねぎを加える。
- ④②のさといもと、だし汁を入れ、沸騰したら、みりんで溶いたカレー粉を入れる。
- ⑤汁がなくなりかけたらしょうゆとさやいんげんを加え、底からよくかき混ぜて、火を止め完成。

## あつまれ せとっ子



くぼた りょう  
久保田 城くん  
(1歳 高根町)

1歳のお誕生日おめでとう!  
強くて心のあたたい子になってね!  
みんなきーが大好きだよ!



なかむら りょう  
中村 風海くん  
(2か月 萩山台)

たくさん笑ってたくさん泣いて  
元気にすくすく育ててね☆



やまだ さく  
山田 朔空くん  
(3歳 北みずの坂)

みずあそびたのしい!  
ごはんたくさんたべて  
くじらみたいにおっきくなるぞ!



やまだ こもち  
山田 瑚桃ちゃん  
(7か月 北みずの坂)

まいにちわくわく♪  
いっぱいおでかけにつれてってね!

掲載するお子さんの写真を募集しています。  
対象/市内在住の0~3歳児(申込時) 募集/くわしくは市ホームページ  
「市政情報」→「広報・広聴」→「広報せと」をご覧ください。

## 4月の健診・相談・教室・予防接種など

健康課(やすらぎ会館4階)

☎85・5511

◆場所/やすらぎ会館

### 母子健康手帳・乳幼児健診・相談・教室など

事業名	日程・受付時間	対象	内容	持ち物
母子健康手帳交付	毎週金曜 9:30~10:30	妊婦	●妊婦相談 ●母子健康手帳、妊婦等健診補助券の使い方 ●妊娠中の過ごし方 ※ミニママ教室の実施時間は、10:00から10:45です。	①妊娠届出書 ②妊婦の個人番号カードまたは通知カード ③顔写真付本人確認ができるもの ※個人番号カードの場合は③は不要です。 ※代理人が来所される場合はご相談ください。
ミニママ教室	毎週金曜 9:30~9:50	※日程・時間など都合の悪い場合はご相談ください。		
3か月児健康診査 個人通知あり	8日(金) 22日(金) 12:30~14:00	平成27年12月1日生 ~ 平成27年12月25日生	●内科健診、身体計測 ●健康相談 ●予防接種、離乳食などの話	●母子健康手帳 ●問診票
6か月児健康相談 3か月児健診時 手渡し済	12日(火) 26日(火) 9:00~10:00	平成27年9月生	●身体計測 ●健康相談 ●ブックスタート (絵本の読み聞かせ・プレゼント) ●事故予防、離乳食などの話	●母子健康手帳 ●問診票
1歳6か月児 健康診査 個人通知あり	7日(木)・14日(木) 28日(木) 12:30~14:00	平成26年9月1日生 ~ 平成26年10月11日生	●内科健診、身体計測 ●健康相談 ●歯科健診、フッ素塗布	●母子健康手帳 ●問診票 ●歯ブラシ
2歳児歯科健康診査 個人通知あり	5日(火) 26日(火) 13:00~14:15	平成26年3月生	●歯科健診、染めだし、フッ素塗布	●母子健康手帳 ●歯ブラシ ●コップ ●タオル
3歳児健康診査 個人通知あり	6日(水) 20日(水) 12:30~14:00	平成25年3月31日生 ~ 平成25年4月15日生	●尿検査 ●内科健診、身体計測 ●健康相談 ●歯科健診、フッ素塗布	●母子健康手帳 ●問診票 ●目アンケート ●耳アンケート ●歯ブラシ
乳幼児健康相談 予約不要	25日(月) 9:00~11:00	乳幼児とその保護者	●身体計測 ●育児健康相談	●母子健康手帳

※各健診・相談の対象者は変更する場合があります。別途通知する案内で日程をご確認ください。  
※転入された方など、案内通知が届いていない場合はご連絡ください。

### 予防接種

事業名	日程・受付時間	対象	内容	持ち物
BCG	27日(水) 13:20~14:30	平成27年12月生	●接種年齢は生後1歳未満 ●長期にわたる療養を必要とするご病気にかかったなどで、生後4歳未満でBCG接種ができないお子さんは、健康課までご相談ください	●母子健康手帳 ●予診票

### 成人健診・相談

事業名	日程・受付時間	対象	内容	持ち物
健康よろず相談・ スワサポ(禁煙相談) 同時開催	13日(水) 9:00~11:30 26日(火)(市体育館) 10:00~11:30	市内在住の方	●生活習慣病などの相談 ●血圧測定、体組成測定など ●禁煙相談	●健康手帳 (お持ちの方)
歯周病予防健康診査 (2歳児歯科健康 診査と同時開催) ※予約制	5日(火) 26日(火) 14:30~14:45	20歳以上で ご自分の歯を お持ちの方	●歯科健診 ●ブラッシング指導	●歯ブラシ ●健康手帳 (お持ちの方) ●費用500円☆

☆歯周病予防健康診査について、生活保護世帯または市民税非課税世帯の方は申請により費用が免除されます。  
免除を受けるには健(検)診を受診する前に手続きが必要です。くわしくはお問い合わせください。



# 休日・緊急当直医予定表

案内電話 瀬戸市 ☎82・0022 尾張旭市 ☎53・7745

▶当直医は変更されることがありますので、必ず上記「案内電話」でご確認ください。

3月	内科・小児科	外科	歯科
20日(日)	昼 おいわけクリニック／あらかわ医院	昼 あらかわ医院	昼 新歯科やまぐち
	夜 せとかいどう花井クリニック		
21日(月・振休)	昼 あさい病院／印場クリニック	昼 城山クリニック	昼 若杉歯科医院
	夜 本地ヶ原クリニック		
27日(日)	昼 いながきクリニック	昼 宮本整形外科クリニック	昼 若山歯科医院
	夜 浅野内科		

内科・小児科	休日 昼 午前9時～正午 休日 夜 午後4時～7時
外科	休日 昼 午前9時～正午
歯科	休日 昼 午前9時～正午

- ▶当直時間帯以外の急病やケガなどの場合、まずはかかりつけの医師(ご自分の主治医)にご相談ください。
- ▶かかりつけの医師が不在のときは、救急医療情報センター(☎82・1133)へお問い合わせください。
- ▶公立陶生病院は、救命救急センターとして、3次救急を主体に対応します。(救命救急センターとは、重篤な救急患者を24時間体制で受け入れ、高度な医療技術を提供することができる医療施設です。)
- ▶4月から外科の当直医はなくなりますので、ご注意ください。

## ごみ収集予定日

3月の日程		びん・缶・PETボトル	紙類・古布
道 泉	15日・4月5日	火	22日 火
深 川	23日	水	16日 水
古 瀬 戸	16日	水	23日 水
東 明	25日	金	18日 金
祖 母 懐	23日	水	16日 水
陶 原 ※	23日	水	16日 水
原 山 町	24日	木	17日 木
長 根	16日	水	23日 水
效 範 北 ※	21日	月	28日 月
效 範 南 ※	15日・4月5日	火	22日 火
水 南	25日	金	18日 金
水 野	22日	火	15日・4月5日 火
品 野 1 ※	17日	木	24日 木
品 野 2 ※	24日	木	17日 木
山 口	17日	木	24日 木
菱野・本地	28日	月	21日 月
新 郷	24日	木	17日 木
西 陵	22日	火	15日・4月5日 火
原 山 台	18日	金	25日 金
萩 山 台	18日	金	25日 金
八 幡 台	18日	金	25日 金

### 燃えないごみ・粗大ごみ

予約制の戸別収集(予約時に収集日を決める方式)です。電話かインターネットで予約をしてください。

電話予約 **0561・84・5371**  
月～金曜：午前9時～午後5時 ※祝日も可

インターネット予約(携帯電話も可)  
<http://www.setogomi.com/>

燃えないごみ	粗大ごみ
氏名・収集日を書いた紙を貼ってください	氏名・収集日を書いた処理券を貼ってください

**注意!** 収集日の午前8時30分までに、予約時に指定した場所へ出してください。

FAXは聴覚などに障害のある方専用の予約方法です。収集日などのお知らせは後日になります。  
**FAX予約：0561・82・8751**

- ◆陶 原※ …原山町を除く
- ◆效範北※ …名鉄瀬戸線の北側
- ◆效範南※ …名鉄瀬戸線の南側
- ◆品野1※ …品野町1丁目～6丁目、窯町
- ◆品野2※ …品野町7丁目～8丁目、中品野町、上品野町、白岩町、片草町、落合町、広之田町、北丘町、八床町、井山町、鳥原町、岩屋町、上半田川町、下半田川町、定光寺町

個人情報の利用目的 広報せとで募集するものは、それぞれ必要な範囲内で個人の情報を収集、利用します。収集した個人情報は、その他の目的で無断利用することはいたしません。

この広報紙は、植物油インキを使用しています。