

あなたとまちをつなぐ

広報せと

2015

7|15

NO.1283



臨時福祉給付金(簡素な給付措置)のご案内

確認じゃ! 平成27年度
臨時福祉給付金



平成26年4月からの消費税率の引き上げに伴い、所得の低い方への経済的負担を考慮し、昨年度に引き続き、暫定的・臨時的に「臨時福祉給付金」が支給されます。

臨時福祉給付金(簡素な給付措置)の概要

■瀬戸市での支給対象者

平成27年1月1日時点において瀬戸市の住民基本台帳に記載されている方(外国人の方を含む)で、平成27年度分の市民税(均等割)が課税されていない方。
ただし、市民税(均等割)が課税されている方に扶養されている方、1月1日時点において生活保護を受給している方などは対象となりません。
くわしくはお問い合わせください。

支給対象者診断チャート

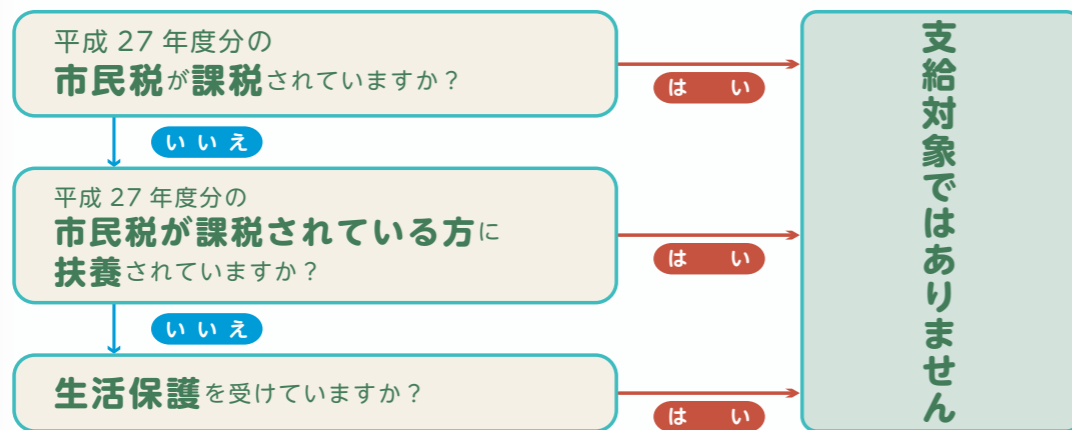

臨時福祉給付金の支給対象となる可能性があります。

■支給額 対象者1人につき **6,000円** ※加算措置はありません。
※支給は1回です。

1 申請方法

8月下旬から順次、**支給対象となる可能性のある方へ**
「臨時福祉給付金申請書」をお送りします。

申請書は、世帯の代表者(世帯主の方など)にお送りします。
支給対象となる方は、必要事項を記入し、添付書類とともに同封する返信用封筒でご返送ください。

2 申請期間

9月1日(火)～12月1日(火)

3 支給方法

指定された金融機関口座への**振込を原則**とします。
(金融機関の口座をお持ちでない方はご相談ください。)

4 支給決定

申請書類にもとづいて審査を行い、結果をお知らせします。
※審査の結果、支給対象とならない場合もあります。

5 支給開始時期

10月上旬頃から順次支給を開始する予定です。
申請受付から支給までに概ね1～2か月の期間を要すると想定しています。
申請書類に不備がある場合は、さらに支給が遅れる場合があります。

6 市役所案内窓口

臨時福祉給付金の申請に関する案内窓口を市役所2階に開設します。

開設場所: 市役所2階 臨時福祉給付金案内窓口
開設期間: **9月1日(火)～12月1日(火)**
受付時間: **平日の午前8時30分～午後5時15分**

※市から委託を受けた業者が運営します。
※案内窓口は混雑が予想され、長時間お待たせする場合があります。

7 瀬戸市専用コールセンター(フリーダイヤル)

瀬戸市での申請手続き方法や申請書の記入方法など、お気軽にお問い合わせください。

瀬戸市専用
コールセンター **0120-147-855** **電話の受付は
8月3日から**
開設期間: **8月3日(月)～12月1日(火)**
受付時間: **平日の午前9時～午後6時**

※IP電話など一部つながらない場合があります。
※市から委託を受けた業者が運営します。
※申請書受付開始当初など、問い合わせが多い時には、電話がつながりにくくなるのが予想されます。
時間をあけて改めておかけ直してください。

8 厚生労働省の専用ダイヤル

臨時福祉給付金の支給対象要件や制度内容などについては、厚生労働省専用ダイヤルをご利用ください。

厚生労働省
専用ダイヤル **0570-037-192**
受付時間: **平日の午前9時～午後6時**

9 厚生労働省のホームページ

「確認じゃ!平成27年度臨時福祉給付金」 <http://www.2kyufu.jp/rinji/index.html>

◆「振り込め詐欺」や「個人情報の詐取」にご注意ください!

臨時福祉給付金の手続きと偽って、ATM(現金自動預け払い機)を操作させたり、使用者に現金を預けさせたり、世帯構成や口座番号を聞き出したりする犯罪が発生する恐れがあります。

- ATMを操作して給付金の申請をすることはできません。
- 瀬戸市や厚生労働省などがATMの操作をお願いすることは、絶対にありません。
- 瀬戸市や厚生労働省などが、「臨時福祉給付金(簡素な給付措置)」の給付のために、「手数料」や「登録料」などの振込を求めることは、絶対にありません。
- 瀬戸市や厚生労働省などが、世帯構成や収入・所得の額、口座番号やメールアドレスなどの個人情報を一方的に照会することは、絶対にありません。

◆少しでも不審に思うことがあったときはご連絡ください!

ご自宅や職場などに瀬戸市や厚生労働省(の職員)などをかたった電話がかかってきたり、そのような郵便物が届いたときは、迷わずご連絡ください。

専用コールセンター ☎0120・147・855 瀬戸警察署 ☎82・0110
警察相談専用電話 ☎#9110



7 | 25 (土) ~ 8 | 30 (日) 開催 ◆午前10時~午後5時 月曜休館
◆入館料 無料(特別プログラム参加費有料)

ノベルティ・こども創造館

今年のテーマは
つちとあそぼう「ノベルティ ワンダーランド」
特別プログラムを用意しています。ぜひご参加ください!

夏祭り



ノベルティ・こども創造館
シンボルキャラクター「チムニー」

1 なぜ浮くの? ノベルティ金魚

水に浮くノベルティ金魚の作り方を学ぼう。金魚すくいにもチャレンジ! すくった金魚は、1匹お持ち帰りいただけます。

- ◆日時/期間中の毎週金・土曜 午前11時30分~正午
- ◆対象/小学1年生以上
- ◆参加費/300円 ◆定員/20人



2 すくっちゃおう! ノベルティ金魚

せとものなのに水に浮く不思議な金魚。「ノベルティ金魚」で金魚すくいにチャレンジ! すくった金魚は、1匹お持ち帰りいただけます。

- ◆日時/期間中の毎週日曜 午前11時30分~正午
- ◆対象/小学1年生以上(未就学児は1人につき1人の保護者同伴で参加可)
- ◆参加費/300円 ◆定員/30人

3 ノベルティ緑日

輪投げや魚釣りでノベルティをゲット!

- ◆日時/期間中の毎週金曜 午後2時~3時
- ◆対象/小学1年生以上(未就学児は保護者同伴で参加可)
- ◆参加費/200円 ※1人1回まで



4 クリア金魚

ラミネートフィルムやセロファンをつかって、涼しげな透ける金魚をつくろう!

- ◆日時/7月30日(木) 午後2時~3時
- ◆対象/小学1年生以上(未就学児は1人につき1人の保護者同伴で参加可)
- ◆参加費/100円 ◆定員/10人

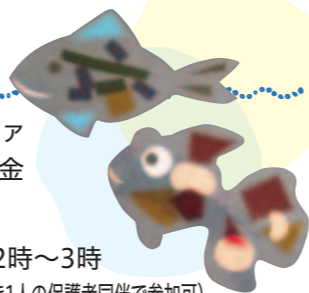

5 ふしぎな石こうオブジェ

ビニール袋の内側の形を写しとってふしぎな形のオブジェをつくろう!

- ◆日時/8月6日(木) 午後2時~3時
- ◆対象/小学1年生以上(未就学児は1人につき1人の保護者同伴で参加可)
- ◆参加費/100円 ◆定員/10人

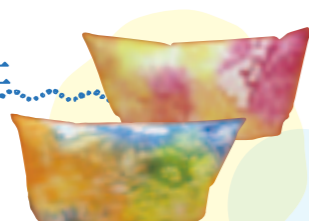

6 みがいて粘土宝石

ガラス、タイル、金属などで粘土をみがくと、ピカピカ粘土になる?!

- ◆日時/8月11日(火)、12日(水) 午前11時~正午、午後2時~3時
- ◆対象/小学1年生以上(未就学児は保護者同伴で参加可)
- ◆参加費/200円(2個お持ち帰り) ◆定員/各日各回30人 ※1人1回まで

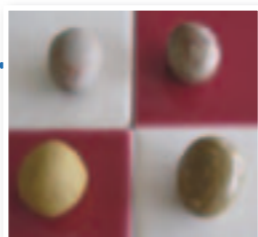

7 上絵付け体験 「金魚風鈴」に絵付けをしよう

白素地の金魚風鈴に絵付けします。

- ◆日時/7月28日(火) 午後1時30分~3時30分
- ◆対象/小学3年生以上
- ◆参加費/1,000円
- ◆定員/10人



8 練り込み色粘土で「カラフルカップ」をつくろう

陶芸家水野教雄 氏指導のもと、練り込み色粘土を使って作品を作ります。

- ◆日時/7月29日(水) 午後1時30分~3時30分
- ◆対象/小学3年生以上
- ◆参加費/500円 ◆定員/16人



9 上絵付け体験 「大きな浮き金魚」に絵付けをしよう

ノベルティ金魚の約3倍の大きさの白素地に絵付けします。大きくても水に浮きます!

- ◆日時/8月4日(火) 午後1時30分~3時30分
- ◆対象/小学3年生以上
- ◆参加費/1,500円 ◆定員/10人



11 マイハンドコピー ~石こうの手形づくり~

石こうと粘土を使って、手形をとりませんか? 小さなお子さんでも参加できます。

- ◆日時/8月13日(木) 午前10時30分~11時30分、午後1時30分~2時30分
- ◆対象/小学1年生以上(未就学児は1人につき1人の保護者同伴で参加可)
- ◆参加費/300円 ◆定員/各回10人



13 石こうプログラム 「なにこれおすし?!

石こうの特性を学びながら、おすしづくり!

- ◆日時/8月19日(水) 午前10時30分~正午、午後1時30分~3時
- ◆対象/小学1年生以上
- ◆参加費/300円 ◆定員/各回10人



15 チムニースタンプでマイバッグ作り

「チムニー」のスタンプや絵の具をつかって、オリジナルバッグを作ります。

- ◆日時/8月26日(水) 午前10時30分~11時30分、午後1時30分~2時30分
- ◆対象/小学1年生以上(未就学児は1人につき1人の保護者同伴で参加可)
- ◆参加費/300円 ◆定員/各回15人



10 「転写」でつくるマイグッズ

コップやお皿に転写紙を水貼りして、オリジナルグッズをつくりまます。

- ◆日時/8月5日(水) 午後1時30分~3時
- ◆対象/小学1年生以上(未就学児は1人につき1人の保護者同伴で参加可)
- ◆参加費/300円 ◆定員/30人



12 土遊び 「つちロボ」つくろう!

原型師さんと一緒に、粘土でロボットづくりに挑戦しよう。

- ◆日時/8月18日(火) 午前10時30分~正午、午後1時30分~3時
- ◆対象/小学1年生以上
- ◆参加費/300円 ◆定員/各回9人



14 上絵付け体験 「大きなウサギ」に絵付けをしよう

今年の夏祭りのテーマは「ノベルティ ワンダーランド」。高さ30センチの大きなウサギに絵付けします。

- ◆日時/8月25日(火) 午後1時30分~4時
- ◆対象/小学3年生以上
- ◆参加費/2,000円
- ◆定員/10人



16 ノベルティツアー

職人さんの仕事を見たり、話を聞いてノベルティにふれよう!

- ◆日時/期間中の毎週日曜 午後2時30分~3時



①~⑥申込方法

当日午前10時から館内で受付します(先着順)。

⑦~⑮申込方法

7月15日(水)午前10時から電話または窓口でお申し込みください。
【申込時間】午前10時~午後5時 ※休館日:月曜(祝日の場合は翌日)

毎日開催しているプログラム 無料

8月2日(日)はノベルティ・こども創造館の開館記念日です。

| | | | |
|---|--|--|--|
| つちプール 【つちタッチ工房】 粘土のプールに裸足で入って、全身で粘土を体感しよう! | わくわく道具ランド 【つち★スタジオ】 使える道具は運ませ?! くじをひいて、あまった道具で粘土遊び! | クレイゲームランド 【つち★ラボ東】 粘土を使った3種類のミニゲームに参加しよう! | わっかの輪ンダーランド 【つち★ラボ西】 「輪」をテーマにした遊びや実験にチャレンジ! |
|---|--|--|--|



このコーナーに掲載するイベントは、瀬戸市まるっとミュージアム・観光協会企画事業委員会が審査・認定しています。

品野 祇園祭



7 | 18(土) 午後6時～10時 ※雨天決行

品野祇園祭協会事務局 ☎41・0009

◆場所/国道248号 品野坂上～品野交差点

【内容】

- 山車、みこしなど町内曳き回しとゆかた姿の女性による踊りの披露
- 商店街イベント など

7 | 25(土) 午前10時30分～正午

瀬戸蔵セラミックプラザ ☎89・5758

◆場所/瀬戸蔵ミュージアム・瀬戸蔵セラミックプラザ

◆参加費/無料 ◆定員/8組(要申込・先着順)

◆対象/小・中学生 ※保護者同伴

【申込方法】

7月15日(水) 午前10時から電話でお申し込みください。

【内容】

- 瀬戸焼の歴史や作り方、種類や使い方などを解説します。
- お楽しみゲームやプレゼントあり。

すえひろ



夏祭り

8 | 1(土)・2(日) 午前10時～午後7時

☎76・6645 (長江)

◆場所/せと末広商店街

【内容】

- すえひろ縁日 ●スエヒロラボ(ワークショップ) ●大ビンゴ大会
 - お笑い&ダンスショー ●地震体験車「なまず君」(2日(日)のみ)
 - ミニ四駆大会(2日(日)のみ)
- ※エントリー受付中(エントリー料200円、定員100人) 他

8 | 1(土) ※雨天決行

瀬戸まちづくり(株) ☎97・1600

◆場所/パルティせと1階市民プラザ、自由通路

【内容】

マルシェ

ゲームイベント

マスコット金魚すくい・サイコロゲーム・輪投げ

※7月19日(日)～8月1日(土)の期間にパルティせとの店舗を利用すると、ゲーム参加券がもらえます。(数に限りあり)

パルティせとで 縁日マルシェ

「磁祖 加藤民吉ってどんな人？」受講者募集



「加藤民吉が九州に残してきた妻の悲しみの涙で、せともの祭は必ず雨が降る…」というお話を聞いたことはありませんか？

果たしてその真実は…!? 加藤民吉の功績を学んで、せともの祭をより深く楽しんでみませんか？

8 | 10(月) 午後1時30分～3時

まるっとミュージアム課 ☎88・2541

◆場所/文化センター文化交際館 22会議室 ◆講師/瀬戸市文化課長 服部文孝

◆対象/どなたでも参加可 ◆参加費/無料 ◆定員/70人(先着順)

【申込方法】

7月15日(水) 午前9時から電話、FAXまたはEメールで①参加者全員の氏名(ふりがな)②電話番号③参加人数を記入し、お申し込みください。

FAX 97・1557 Eメール marutto@city.seto.lg.jp

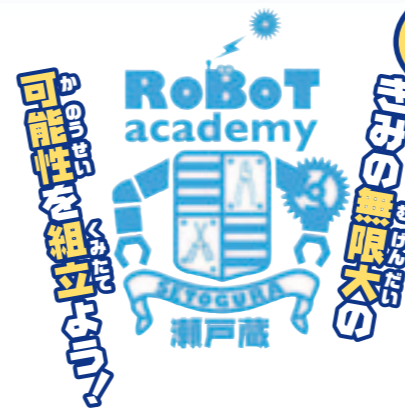

ロボ太郎先生と

瀬戸市まるっとミュージアム・観光協会 ☎85・2730
愛・地球博開催継承事業

夏休みロボットワークショップ

瀬戸蔵ロボットアカデミー



鉄人28号のロボットを作っている
ロボ太郎先生 愛知工業大学 西山禎泰 客員講師



瀬戸蔵

1 創造と想像を広げるコース

対象：5歳～小学2年生 ※就学前のお子さんは、保護者同伴

ガッキンロボットを作ろう

◆日時/8/8(土)

- ▲午前10時～正午
 - ▲午後1時30分～3時30分
 - ◆参加費/400円
 - ◆定員/各回20人
- ※作品はお持ち帰りできます。



3 メカを学ぶコース

対象：小学3年生～6年生

ダービーロボットを作ろう

◆日時/8/22(土)

- ▲午前10時～正午
 - ▲午後1時30分～3時30分
 - ◆参加費/1,300円
 - ◆定員/各回15人
- ※作品はお持ち帰りできます。



2 創造と想像を広げるコース

対象：小学1年生～4年生

自由自在のブロック・アソブロックを使ってロボットや動物を作ろう

◆日時/8/9(日)

- ▲午前10時～正午
 - ▲午後1時30分～3時30分
 - ◆参加費/1,000円
 - ◆定員/各回15人
- ※作品はお持ち帰りできませんが、アソブロック(1,500円相当のキット)をプレゼントします。



4 本格的に学ぶコース

対象：小学3年生～中学生

操作するロボットを作ろう

◆日時/8/23(日)

- ▲午前10時～午後3時30分
 - ◆参加費/4,000円
 - ◆定員/10人
- ※昼休憩あり。必ず昼食をご持参ください。
※作品はお持ち帰りできます。

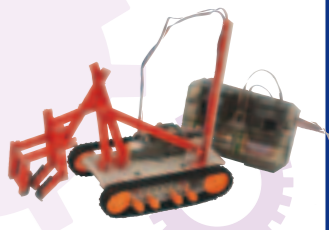

申込方法など詳しくは広報7月1日号13ページをご確認ください。

「せとまち×manaca」“まちゼミ”キャンペーン

瀬戸まちづくり(株) ☎97・1600

1 ポイント3倍!キャンペーン

7月18日(土)～9月6日(日)のまちゼミ期間中、加盟店でお買い物をすると、通常200円(税込)につき1ポイントたまるどころ、3ポイントたまります。

2 ポイント10倍!キャンペーン

次のイベント開催日は、ポイント10倍キャンペーンを行います。ぜひmanacaを持ってイベントにお出かけいただき、加盟店をご利用ください。

- ・品野祇園祭/7月18日(土)
- ・パルティせとで縁日マルシェ/8月1日(土)
- ・すえひろ夏祭り/8月1日(土)・2日(日)

お買い物で
お得!

くわしくはホームページをご覧ください。 <http://www.setomachi.com/manaca.html>

▶企画展

収集家の秘蔵品—瀬戸染付を中心に—

📍瀬戸染付工芸館 ☎89・6001 (休館日:火曜 ※祝日の場合は翌平日)

瀬戸染付の魅力は、身近な草花などを写実的に描く繊細な絵付など、長い歴史に裏打ちされた職人達の高い技術とその技によって生み出された美にあります。

瀬戸染付に魅せられ、収集されている方から、今まで多くの人の目に触れることのできた瀬戸染付の名品をお借りし、紹介します。

～9 | 28(月)まで 場所/瀬戸染付工芸館 時間/午前10時～午後5時 入館料/無料

染付草花図シュガーポット
加藤五助作 19世紀後期 個人蔵



瀬戸染付体験教室

📍瀬戸染付工芸館 ☎89・6001 (休館日:火曜 ※祝日の場合は翌平日)

あらかじめ素焼きをした花器1本(本焼成後:高さ約15cm)に呉須という絵具で絵付けが体験できます。作品は焼成し、後日お渡しします。

8 | 8(土) 午前10時～午後3時(昼休憩約1時間)

場所/瀬戸染付工芸館

対象/どなたでも参加可

定員/12人

参加費/2,000円(当日支払い)

【申込方法】往復はがきに①住所②氏名③電話番号を記入し、お申し込みください。

※はがき1枚につき1人のお申し込みとなります。

【送付先】〒489-0829 西郷町98 瀬戸染付工芸館「8月8日教室」係

【締切】7/23(木)必着 ※抽選結果は7/25(土)に発送します。



花器

蛇ヶ洞川オオサンショウウオ～夏の夜間観察会2015～

📍文化課 ☎84・1093

特別天然記念物オオサンショウウオを見てみませんか。
夜行性のオオサンショウウオの生態調査見学会を行います。

7 | 25(土) 8 | 22(土) 午後7時～9時

場所/蛇ヶ洞川周辺(集合:下半田川町民会館)

定員/各30人(先着順)

参加費/無料

【申込方法】7/15(水)午前10時から電話で希望日をお伝えのうえ、お申し込みください。

【内容】町民会館で蛇ヶ洞川のオオサンショウウオの解説。
調査でオオサンショウウオが発見されれば観察会を行います。
※長ズボン、運動靴など野外で行動できる服装でお越しください。



昨年のお様子

▶夏休み特別陶芸体験

カラフルタイルを貼って遊ぼう!

📍新世紀工芸館 ☎97・1001 (休館日:火曜 ※祝日の場合は翌平日)

8 | 2(日) 午後2時～4時

場所/新世紀工芸館 工房棟3階 体験工房 対象/小学生以上

内容/陶器で作られた板の上にモザイクタイルを貼り、コースターまたは壁掛けを1人2つ作っていただきます。

定員/10人(先着順) 参加費/510円

【申込方法】7/18(土)10時から電話でお申し込みください。

※作品は当日お持ち帰りいただけます。

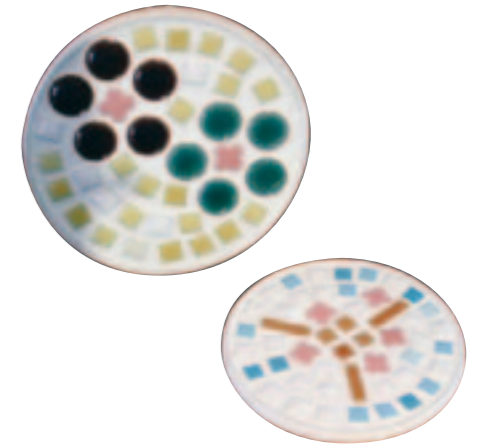

「愛知県史を語る会」参加者募集

📍県史編さん室 ☎052・972・9171、9172

8 | 22(土) 午後1時～4時30分(開場 午後0時30分)

場所/愛知県図書館5階 大会議室 定員/200人(要申込・先着順) 入場料/無料

講演/「近代愛知はどのように作られたか—愛知県の成立から大正デモクラシーへ—」

講師/羽賀 祥二 氏(名古屋大学大学院教授)

森 靖雄 氏(愛知東邦大学地域創造研究所顧問)

石川 一三夫 氏(中京大学名誉教授)

【申込方法】電話でお申し込みください。

※駐車場は有料です。台数に限りがありますので、公共交通機関でご来館ください。

へいじ 瓶子陶器窯跡が国指定史跡に

📍文化課 ☎84・1093

瀬戸市域では、これまで小長曾陶器窯跡のみが国指定史跡でしたが、6月19日の国の文化審議会において、新たに鳳山町の瓶子陶器窯跡(江戸時代前期)を国指定史跡とし、2つの遺跡を「瀬戸窯跡」としてまとめるべきとする答申がなされました。

この瓶子陶器窯跡について見学会を行います。また、瀬戸蔵ミュージアム受付前で出土資料などの小展示を行っています。

7 | 26(日) ①午前10時～②午後1時～③午後3時～

場所/瓶子陶器窯跡(鳳山町 大目神社西「瀬戸東部環状線」工事現場入口から入場)

参加費/無料 定員/各回30人・駐車場有

【申込方法】7/16(木)10時から電話で希望時間をお伝えのうえ、お申し込みください。

【内容】文化財担当者が現地で調査成果を解説します。
※傾斜地を歩きますので、運動靴など歩きやすい服装でお越しください。

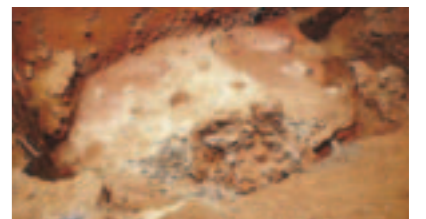

▲瓶子1号窯の焼成室(現在は埋め戻しています)

◀ 出土した茶入(愛知県埋蔵文化財センター提供)

文化センターは、保守点検のため8月11日(火)を臨時休館します。文化センター ☎84・1811

瀬戸蔵は、保守点検のため7月27日(月)全館休館(駐車場は利用可)します。瀬戸蔵 ☎97・1555

女性のチャレンジセミナー

「再就職応援講座 ～仕事探しは自分探し～」 (全3回 連続講座)

仕事探して、何から始めたらいいかわからない!応募書類って何をどう書いたらいいの?面接って怖い!
結婚や出産を機に離職し、再就職を考えている女性の皆さんの悩みや不安を解消し、就職に向けた準備をお手伝いします!

| 日時 | 内容 | 講師 |
|----------------------|--|--|
| 9月1日(火) 午前10時～正午 | 「わたしの働くスタイルを考えよう!～今のわたし、未来のわたし～」 現在の生活や環境を整理して、どんなふうになりたいか考えてみよう。 | あいちマザーズハローワーク 就職支援ナビゲーター |
| 9月8日(火) 午前10時～正午 | 「応募書類でチャンスをゲット!～魅力的な表現とは?～」 履歴書作成のポイントや会ってみたいと思わせる文書のひけつを知ろう。 | 名古屋経営短期大学講師 勝田 みな 氏 (キャリア・コンサルタント) |
| 9月15日(火) 午前10時～正午 | 「面接力アップ!～担当者のチェックポイントを抑えよう～」 面接時のビジネスマナーや心構えを学んで、不安を解消しよう。 | |

- ◆場所/パルティセと4階 大会議室
- ◆対象/主に子育てをしながら就職を目指す女性(概ね40代までの方)
- ◆受講料/無料
- ◆定員/20人(申込多数の場合は抽選)
- ◆託児/お子さん1人1回につき500円(要申込 6か月以上の未就学児)

【申込方法】FAX、Eメールまたは市ホームページ「お知らせ」から①「チャレンジセミナー」②氏名(ふりがな)
③年齢④郵便番号・住所⑤電話番号⑥Eメールアドレス(お持ちの方)⑦託児希望者は子の氏名(ふりがな)・性別・年齢(月齢)を記入し、お申し込みください。 FAX 97・1332 Eメール manabi@city.seto.lg.jp
【締切】7月31日(金)必着



日本ホスピタル・クラウン協会理事長 大棟 耕介氏 講演会
「大人が笑えば子どもは笑う ～子どもは空気を敏感に感じている～」

交流学び課 ☎97・1337

クラウンの活動から体験し、感じ得た「大人が変われば子どもも変わる」というお話をとおして、気付きと勇気を与えられる講演です。
※本講演会は、市小中特別支援学校教職員の研修会「ティチャーズ・アカデミー」の一部を、市民参加の公開講座として開催します。この機会に「瀬戸の教育」に触れてみてください。

8 | 21 (金) 午前9時20分～11時45分 (開場受付:午前9時5分～)

場所/文化ホール2階席 プログラム 9:20-各校の活動紹介(スライド)
9:30-開会のあいさつ
参加費/無料 9:35-教育長のあいさつ
定員/150人 10:10-講演会

託児/定員10人(要申込 6か月以上～小学3年生までの子1人につき500円)
【申込方法】FAX、Eメールまたは市ホームページ「お知らせ」から①「大棟氏講演会」②氏名(ふりがな)③郵便番号・住所④電話番号⑤Eメールアドレス(お持ちの方)⑥託児希望の方は、託児の子の氏名(ふりがな)・性別・年齢(月齢)を記入し、お申し込みください。

FAX 97・1332 Eメール manabi@city.seto.lg.jp

【締切】8月10日(月)必着

その他/お車で越しの際は北駐車場をご利用ください。



講師 大棟 耕介氏

有限会社プレジャー企画 代表取締役会長
NPO法人 日本ホスピタル・クラウン協会 理事長
愛知教育大学 非常勤講師
関西大学 客員教授
世界道化師協会 事務局長

紹介します!

瀬戸の「農」力 No.2 無農薬・無化学肥料の野菜

アグリカルチャー推進プロジェクトチーム
☎88・2653

食の安全、安心に関心が高まる今日、無農薬・無化学肥料栽培にこだわりを持つ農家さんがいます。
十軒町「人・農地プラン」の中心経営体の一人である丹羽真一郎さん。瀬戸で農業を始めて3年になります。土地、気候もさることながら、瀬戸の「人」の良さがあつたからこそ、この地で農業を始めたそうです。
まだまだ苦勞が多い中、甘味、風味が強い丹羽さんの野菜は、個人宅配を中心に少しずつファンを増やしています。こだわりの栽培方法に、瀬戸の「人」の良さがアクセントに加わった野菜、オススメです。



まちかどスナック

6月5日(金)
竹下景子さん来館



岡部嶺男氏の次女の美喜さんと交友のある女優の竹下景子さんが市美術館に来館され、「岡部嶺男の陶芸」展をご覧になりました。

会場では、美喜さんの解説を熱心に聞きながら「嶺男青瓷」と呼ばれる青瓷作品など国内外で高い評価を受ける作品を鑑賞されました。

西陵小学校の3年生112人が食育の一環として、みずの坂にある「牧場みずの坂ウエストヒル」で、乳搾りやえさやり体験をしました。

子どもたちは大きな牛や初めての体験に緊張しているようでしたが、牧場の方に教えてもらうと、一生懸命取り組んでいました。

体験後には、「温かくて、思ったより柔らかかった。」「すごく楽しかった。」と笑顔で話してくれました。



6月10日(水)
牛にゆうのひみつ



市民活動を
応援しています!

ほっと ネット せと

フラ無料体験

☎リリア瀬戸 ☎090・3421・6566(森)

7 | 16(木)・30(木) 時間/午後1時30分~3時

場所/山口公民館 参加費/無料※要申込

対象/どなたでも参加可(お子さん連れ歓迎)

戦争体験を語り継ぐ会

☎ピースフェスティバルイン瀬戸 ☎090・2133・7105(加藤)

7 | 31(金) 時間/午後1時30分~8時

8 | 1(土) 時間/午前10時~午後8時

8 | 2(日) 時間/午前10時~午後3時30分

場所/パーティせと4階マルチメディアルーム 参加費/無料

瀬戸街なか“夏まつり”

☎瀬戸街なか“夏まつり”実行委員会 ☎21・5952(岡島)

8 | 1(土) 時間/午後5時30分~7時(雨天順延)

場所/瀬戸蔵屋外広場

展示会「地下工場に動員・徴用された人々」

記念講演「偽りのダモイ」

☎瀬戸地下軍需工場跡を保存する会 ☎090・6575・4370(寺脇)

8 | 8(土) 時間/正午~午後6時 8 | 9(日) 時間/午前9時~午後3時

※記念講演 9日(日) 午前10時~11時30分

場所/水野公民館 参加費/無料

『市民活動センター 登録団体紹介』
「芸術・文化・スポーツ」関係の
1団体を紹介します。

瀬戸日中友好クラブ

瀬戸市国際センター
主催の中国語講座受講
者を中心に結成した同
好会です。

ゆくゆくは中国語を
使って民間レベルでの活発な日中交流をし
たいと思っています。

王玮先生の「中級中国語講座」に加え、今
年度は楊平先生(北村楊子先生)の「発音・
会話練習講座」も併設し、いつも明朗活発に
楽しく勉強しています。



平成27年度せと市民活動応援補助金団体
応援補助金の交付対象となった活動を紹介します。

瀬戸青空気功

☎瀬戸青空気功 ☎82・3004(石川)

気功は中国古来からの「心と体」の健康法です。気功で一人
ひとり、そして瀬戸も元気になるよう、普及を目指します。

今回は、気功との出会いの場として講演会と実技指導を行います。

日時/7月20日(月・祝) 午前10時~午後3時

場所/パーティせと5階 アリーナ ※入場無料、要申込



☎瀬戸in食店Map ☎84・4649(てりかけや)

「瀬戸の“食”を市民、訪れる人と考え楽しんでもらう」をテーマに活動しています。
趣旨に賛同いただける店舗を募集中。瀬戸の“食”を巡る飲食店Mapを作り、Mapから
広がるスタンプラリー、料理教室などを行います。 ※Map掲載料(今年度)5,000円
※賛同店舗募集締切7月31日(金)

☎市民活動センター ☎97・1161 FAX 97・1171

Eメール seto-npo@ma.gctv.ne.jp

ホームページ http://www.gc-net.jp/seto-npo/

合唱オペラ「セロ弾きのゴーシュ」

☎ピース合唱団 ☎090・4198・2159(松原)

8 | 8(土) 時間/午後6時30分開演

8 | 9(日) 時間/①午前10時30分開演②午後2時開演

場所/瀬戸蔵2階つばきホール

参加費/大人1,500円 高校生以下1,000円

定員/各330人(要申込・先着順)

トーク・歌うことの喜び

~山口雅子オペラinせと オペラ「夕鶴」より~

☎せと・市民塾同好会 ☎090・5001・1588(安藤)

8 | 16(日) 時間/午後2時~4時

場所/瀬戸蔵2階つばきホール

参加費/500円

定員/350人(要申込・先着順)※入場券取り扱い「プラザせとっこ」(銀座通り商店街内)

第26回 せと末広寄席

☎末広亭ですえひろがりの会 ☎080・1565・6824

8 | 22(土) 時間/午後2時開演

場所/せと末広亭(せと末広商店街内)

参加費/500円 定員/45人(要申込・先着順)

学校だより

学校ごとに、特色ある取り組みを行っています!

☎学校教育課 ☎88・2760

效範小学校

心を一つに

5月7日、耐震、歩道拡張などの工事を経て23年ぶりに航空写真を撮りました。

これに先立ち、子どもたちに、明治時代の着物の卒業生の写真や昭和40年代のプレハブ校舎が運動場に増設された航空写真などを見せました。

子どもたちは、学校クイズに答えたりしながら、明治6年開校以来の效範小の歴史や「效」と「土」の文字からデザインされた校章に込められた願いなどを学びました。

撮影当日は、さわやかな青空の下で全校児童・職員が一斉に赤いエプロンを広げて校章を形作りました。

それは、みんなの心が一つになった瞬間でもありました。



瀬戸市適応指導教室(オアシス21)

さつまいもの苗を植えました!

オアシス21は、学校に通えていない子が通級する教室です。午前中は勉強、午後からは運動や調理実習などの活動を行い、「できることを一つずつ増やしていく」ことで自信を取り戻し、学校へ復帰することを目標としています。その活動の一環として、NPO法人アクティブシニアネットせとの方のご協力のもと、週に1度、農業体験をさせていただき、今年度もさつまいもの苗を植えました。

これからの除草作業や出荷のお手伝いなどにしっかりと取り組み、秋の“大収穫”を目標に活動していきます。「手をかけた分、野菜は育つ。人間も一緒!」



幡山西小学校

クロスロードゲームで交流

4月16日の避難訓練後、その事後指導として、6年生がクロスロードゲームに取り組みました。

クロスロードゲームとは、カードを用いたゲーム形式の防災教育教材であり、災害時における子どもの自己選択・自己決定の力を育み、さまざまな意見や価値観を共有することを目的として作成されたものです。

子どもたちは、カードの設問に対して自分の意見を示し、なぜそのように考えたのかについて意見交換をするなど、意欲的にゲームへ取り組む姿が見受けられました。ゲーム終了後には、「みんながそれぞれ違った意見を持っていて驚いた。」「いざというときに役立つのではないかなと思う。」などの感想がありました。





子育て

せとっ子ファミリー交流館 教室・講座

☎せとっ子ファミリー交流館 ☎87・3636(休館日:月曜)

小学生夏休みお楽しみ企画 教室週間

A 木工教室

- ◆日時/8月16日(日)
 - ①午後1時15分~2時15分
 - ②午後2時30分~3時30分
- ◆内容/竹を使って、昔ながらの水鉄砲を作ります。
- ◆対象/市内在住の小学生
- ◆参加費/200円
- ◆定員/各回10人(申込多数の場合は抽選)

B 料理教室

- からだにえ~よ~! 栄養素「ビタミンで元気スイッチON④」
- ◆日時/①8月18日(火) ②8月22日(土) 午前10時~正午
 - ◆内容/ドライカレーとサラダを作ります。
 - ◆対象/市内在住の小学生
 - ◆参加費/300円
 - ◆定員/各回16人(申込多数の場合は抽選)

C 手芸教室

- ◆日時/8月19日(水) 午前10時~11時30分
- ◆内容/ビーズでストラップを作ります。
- ◆対象/市内在住の小学3~6年生

- ◆参加費/200円
- ◆定員/10人(申込多数の場合は抽選)

D 科学教室

- ◆日時/8月20日(木) 午前10時~11時30分
- ◆内容/いろいろな石の持つ性質を見てみましょう。調べたい石があったらお持ちください。
- ◆対象/市内在住の小学生
- ◆参加費/100円
- ◆定員/15人(申込多数の場合は抽選)

E おもしろ体あそび教室

- ◆日時/8月21日(金) 午前10時~11時15分
- ◆内容/キッズコーディネーションを取り入れた体あそびで親子の笑顔を引き出します。
- ◆対象/市内在住の小学生親子
- ◆参加費/100円
- ◆定員/15組(申込多数の場合は抽選)

A~E 共通事項

- ◆場所/せとっ子ファミリー交流館
- ◆【申込方法】往復はがきか市ホームページ「お知らせ」から①参加者氏名(ふりがな)②学校名③学年④住所⑤電話番号⑥教室名(開催日)を記入し、お申し込みください。
- ◆【送付先】〒489-0074 宮脇町43 せとっ子ファミリー交流館
- ◆【締切】7月29日(水)必着

育児講座 リズムで遊ぼう

- ◆日時/8月29日(土) 午前10時~11時30分
- ◆場所/南保育園
- ◆講師/保育園主任保育士

- ◆対象/市内在住の乳幼児の親子
- ◆持ち物/お子さんの着替え、ミルクなど
- ◆参加費/無料
- ◆定員/20組(先着順) ※託児なし
- ◆【申込方法】7月29日(水)午前9時から電話または窓口でお申し込みください。

遊びにおいでよ! 交通児童遊園

☎交通児童遊園(市民公園内) ☎48・2350(休園日:火曜) 開園時間 午前9時~午後5時

折り紙教室II

- 日本の伝統遊び 折り紙遊びを楽しもう。
- ◆日時/7月18日(土) 午前10時45分~11時45分 ※当日受付
- ◆内容/折り紙で「ぞう」を作ります。
- ◆対象/幼児と保護者・小学生

編み物教室

- 毛糸とかぎ針があれば作れちゃう!
- ◆日時/7月25日(土) 午前10時~11時30分
- ◆対象/小学生以上
- ◆持ち物/毛糸(並太)、かぎ針(7号または8号)
- ◆定員/15人(先着順)
- ◆【申込方法】7月16日(木)午前9時から電話か窓口でお申し込みください。

俳句教室

- 散歩しながら季節の言葉を探して5・7・5の言葉遊びを楽しもう!
- ◆日時/8月1日(土) 午前10時~11時30分 ※当日受付
- ◆対象/小学生以上
- ◆持ち物/筆記用具、ノート

夏休み教室

☎交通児童遊園(市民公園内) ☎48・2350 開園時間:午前9時~午後5時(休園日:火曜)

①かんたん手品教室

- 日時/7月26日(日) 午前10時~11時30分
- 内容/短時間で覚えられる簡単マジックに挑戦しよう。
- 材料費/100円
- 定員/10人(先着順)

②ミニガーデニング

- 日時/7月27日(月) 午前10時~11時30分
- 内容/植木鉢にミニ庭園を作ってみよう。
- 材料費/300円
- 定員/15人(先着順)

③押し花教室

- 日時/7月29日(水) 午前10時~11時30分
- 内容/きれいな押し花で自分だけのデザインをしよう。
- 材料費/300円
- 定員/10人(先着順)

④リアン教室

- 日時/8月3日(月) 午前10時~11時30分
- 内容/リアンでマスコット・ブローチを作ってみよう。
- 材料費/200円
- 定員/10人(先着順)

⑤風鈴教室

- 日時/8月5日(水) 午前10時~11時30分
- 内容/模様紙をラミネートしてオリジナルの風鈴を作ってみよう。
- 材料費/100円
- 定員/10人(先着順)

⑥ちりめんモンスター

- 日時/8月6日(木) 午前10時~11時30分
- 内容/じゃこの中から色々な小魚を見つけてみませんか?
- 材料費/200円
- 定員/15人(先着順)

⑦ビーズ教室

- 日時/8月10日(月) 午前10時~11時30分
- 内容/マスコットを作ってみよう。
- 材料費/200円
- 定員/10人(先着順)

⑧なぜなに教室

- 日時/8月19日(水) 午前10時~11時30分
- 内容/瀬戸北総合高校のお兄さん・お姉さんたちと科学の不思議を体験しよう。
- 材料費/200円
- 定員/15人(先着順)

⑨摩訶不思議ペーパークラフト教室

- 日時/8月20日(木) 午前10時~11時30分
- 内容/新聞紙で花のブローチを作ってみよう。
- 材料費/100円
- 定員/10人(先着順)

⑩親子で抹茶体験教室

- 日時/8月21日(金)
 - ①午前10時~10時30分
 - ②午前11時~11時30分
- 内容/親子でお茶の作法を学ぼう。
- 材料費/1人250円
- 定員/各回親子5組(先着順)

⑪スクラップブック

- 日時/8月23日(日) 午前10時~11時30分
- 内容/夏の思い出の写真を飾ってみませんか?
- 材料費/300円
- 定員/10人(先着順)

⑫ミニ絵本作り教室

- 日時/8月26日(水) 午前10時~11時30分
- 内容/世界でたった一つの自分の絵本作ってみませんか?
- 材料費/100円
- 定員/10人(先着順)

⑬ネコロジー教室

- 日時/8月27日(木) 午前10時~11時30分
- 内容/身近な材料を使い、エコ体験をしてみませんか?
- 材料費/100円
- 定員/10人(先着順)

⑭かんたん工作教室

- 日時/8月29日(土) 午前10時~11時30分
- 内容/ペーパークラフトでおもちゃを作ってみませんか?
- 材料費/100円
- 定員/10人(先着順)

①~⑭申込方法 ※電話申込は不可
窓口で本人か保護者の方がお申し込みください。1人につき2教室まで申込できます。
お釣りのないようにご協力ください。
対象/小学生(⑩のみ小学生親子)
【申込開始日】7月18日(土)午前9時~

弁護士法人 心 所属弁護士 26名!!
企業法務・交通事故・後遺障害
過払い金・借金・相続・遺言・刑事他
交通事故 損害賠償額 過払い金 無料
後遺障害 適正等級 診断サービス実施中
無料診断サービス実施中
相談料0円(初回) 夜間・土日相談可(要予約) 0120-41-2403
平日9時~22時 土日9時~18時
http://kokoro.la
名古屋駅前0.5分
名古屋みなと法律事務所
名古屋駅前0.5分
名古屋みなと法律事務所
名古屋駅前0.5分
名古屋みなと法律事務所
名古屋駅前0.5分
名古屋みなと法律事務所

ひとり親家庭の方の自立のために給付金を支給

☎**子ども家庭課** ☎88・2631

ひとり親家庭の方の経済的な自立を支援するために、給付金を支給します。(父子家庭の父親も対象です。) 支給を受けるには事前相談が必要です。

自立支援教育訓練給付金

職業に関する教育訓練の講座を修了した場合に支給します。

- ◆対象/ひとり親家庭の親で、次の要件にすべて該当する方。
 - ①児童扶養手当を受給されているか、同等の所得水準の方
 - ②受講開始日に雇用保険制度による教育訓練給付の受給資格を有していない方
 - ③教育訓練を受けることが適職に就くために必要であると認められる方
- ◆講座/雇用保険制度の教育訓練給付の指定教育訓練講座。
- ◆支給額/受講者が支払った受講料などの2割相当額。(上限10万円、下限4千円)

高等職業訓練促進給付金

看護師などの経済的自立に効果のある資格の取得を支援する給付で、修業期間中に一定の生活費を支給します。

- ◆対象/ひとり親家庭の親で、次の要件にすべて該当する方。
 - ①児童扶養手当を受給されているか、同様の所得水準の方
 - ②養成機関において2年以上のカリキュラムを修業し、対象資格の取得が見込まれる方
 - ③就業または育児と修業の両立が困難な方
- ◆資格/看護師、介護福祉士、保育士、理学療法士、作業療法士など。
- ◆支給額/市民税の課税状況に応じて、支給額が異なります。

| 種別 | 市民税が課されない世帯の方 | 市民税が課される世帯の方 |
|-------------|---------------|--------------|
| 高等職業訓練促進給付金 | 100,000円(月額) | 70,500円(月額) |
| 入学支援修了一時金 | 50,000円 | 25,000円 |

※平成28年度入学者の適用です。

◆支給期間/修業期間の全期間(上限2年間)

隣接学校選択制の申請はお済みですか

☎**学校教育課** ☎88・2762

平成28年度の新小学1年生および新中学1年生を対象とした隣接学校選択制の申請は、8月17日(月)に締め切られます。締め切り後の申請はできませんのでご注意ください。

※学校区外の小学校に在学している6年生で、引き続き学校区外の中学校への進学を希望する場合も申請が必要です。

※兄弟がすでに希望する隣接校に在学している場合も申請が必要です。

※くわしくは市ホームページ「くらしの情報」→「子育て・教育」→「小学校・中学校・養護学校」をご覧ください。



教室・講座

夏休み子ども理科教室

☎**図書館** ☎82・2202

- ◆日時/8月4日(火)
 - 午前の部:午前10時~11時30分
 - 午後の部:午後1時30分~3時
- ◆場所/図書館1階 集会室
- ◆内容/①木炭電池
②ブルブルマイク
③虫めがねカメラ
- ◆対象/小学3~6年生
- ◆持ち物/筆記用具、手提げ袋
- ◆参加費/無料
- ◆定員/各部30人(申込多数の場合は抽選)
- ◆【申込方法】往復はがき(1人1枚)で
①住所②氏名(ふりがな)③学校

名・学年④電話番号⑤希望の部(午前か午後)を記入し、お申し込みください。

【送付先】〒489-0069 東松山町1-2 図書館「夏休み子ども理科教室」係
【締切】7月27日(月)消印有効

夏休み親子血液教室

☎**愛知県赤十字血液センター** ☎85・4283

血液のこと、献血のこと、親子で一緒に考えてみませんか。

- ◆日時/8月25日(火)・26日(水)
 - 午前コース
午前10時30分~午後0時30分
 - 午後コース
午後2時30分~4時30分
- ◆場所/愛知県赤十字血液センター(南山口町539-3)

- ◆内容/
 - ・血液おもしろゼミナール(血液の話)
 - ・血液センター見学
 - ・血液型判定(児童の希望者のみ)など
- ◆対象/小学4~6年生とその保護者
- ◆参加費/無料
- ◆定員/各コース親子40組(先着順)

【申込方法】7月22日(水)から電話でお申し込みください。(平日の午前9時~午後5時)

プレイルーム 手芸教室

☎**社会福祉協議会** ☎84・2011

- ◆日時/8月8日(土)
 - 午後1時30分~3時30分
- ◆場所/やすらぎ会館2階 201会議室
- ◆内容/蚊帳ふきんに誰でもできる刺し子ししゅうをします。
- ◆対象/市内在住の小学1~6年生
- ◆参加費/300円
- ◆定員/15人(申込多数の場合は抽選)
- ◆【申込方法】往復はがきまたはFAXで①氏名(ふりがな)②住所③電話番号(FAX番号)④学年⑤教室名を記入し、お申し込みください。
FAX 85・2275
【送付先】〒489-0919 川端町1-31 社会福祉協議会プレイルーム「手芸教室」係
【締切】7月30日(木)消印有効

愛知県障害者委託訓練

☎**愛知障害者職業能力開発校** ☎0533・93・2102

就職準備訓練④コース

- ◆日時/9月1日(火)~11月30日(月)
 - 月~金曜
午前10時~午後4時
- ◆場所/さいおワークス(春日井市坂下町)
- ◆内容/一般事務作業、バックヤード作業、ピッキング、清掃などの総合的な職業実務訓練
- ◆対象/身体障害(車椅子の方を除く)、精神障害、知的障害、その他の障害のある方
- ◆参加費/3,000円(材料費)
- ◆定員/5人(面接で選考します)

【申込方法】公共職業安定所で手続きをしてください。

【締切】8月4日(火)

◆その他/受講には求職登録が必要です。

パソコン講座

☎**デジタルリサーチパークセンター** ☎87・3100
(休館日:月曜、祝日の場合は翌日)

①PCで遊ぼう、作ろう、学ぼう(No.19)

- ◆日時/8月23日(日)
 - 午後1時~4時
- ◆内容/ワードを使った写真加工とフォトフレーム作りです。
- ◆対象/マウスの操作ができる方
- ◆持ち物/はさみ、のり
- ◆参加費/2,000円
- ◆定員/15人
- ◆【申込期間】7月15日(水)~8月13日(木)

②ミラーレス一眼カメラ講座(No.20)

- ◆日時/8月11日(火)
 - 午前9時30分~11時30分
- ◆内容/ミラーレス一眼カメラの基本的な使い方を学びます。
- ◆対象/ミラーレス一眼カメラをお持ちの方
- ◆持ち物/筆記用具、ミラーレス一眼カメラ
- ◆参加費/2,000円
- ◆定員/5人
- ◆【申込期間】7月15日(水)~8月1日(土)

①②共通事項

- ◆場所/デジタルリサーチパークセンター
- ※申し込みが5人に満たない場合は開講しません。
- ◆【申込方法】電話またはホームページからお申し込みください。お申し込み時に講座名欄のNo.をお伝えください。
<http://www.drp.jp>



高齢者

せとらカフェ(認知症カフェ)を開催

基幹型地域包括支援センター(やすらぎ会館内)

☎84・2287

- ◆日時/7月30日(木) 午前9時~正午
- ◆場所/CAFEかりんか(北脇町239-7)
- ◆内容/認知症の方の居場所づくりとご家族の気分転換の場、地域の方の認知症理解の場として、楽しくお茶を飲みながら交流を図ります。 ※8月以降は毎月最終木曜に開催を予定。
- ◆対象/どなたでも参加可
- ◆参加費/無料(飲食代実費)
- ※事前申込不要。ご都合の良い時間に会場にお越しください。



スポーツ

スポーツ大会・教室

☎**市体育館** ☎48・0500
申し込みは市体育館窓口へ(午前9時~午後8時)

市民体育大会(卓球)

- ◆日程/8月16日(日)
- ◆場所/市体育館 第2・3競技場
- ◆対象/市内在住・在勤・在学の方
- ◆参加費/無料
- ◆【申込期間】7月22日(水)~8月5日(水)

瀬戸市民グラウンドゴルフ大会

- ◆日程/8月15日(土)
- ◆場所/南公園グラウンド
- ◆対象/市内在住の方
- ◆参加費/800円
- ◆【申込期間】7月16日(木)~8月10日(月)

幼児体づくり教室②

- ◆日時/9月2日~11月11日(全10回・水曜)
 - 午後3時30分~4時45分
- ◆場所/市体育館 第3競技場
- ◆対象/H21.4.2~H23.4.1に生まれた未就学児
- ◆参加費/6,500円
- ◆定員/65人(先着順)
- ◆【申込期間】7月28日(火)~8月19日(水)

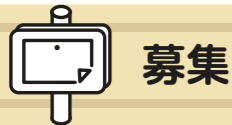

募集

学びキャンパスせと「ワンコイン体験講座」 受講生募集

①学びキャンパスせと事務局 ☎78・1417

27年度(後期)新規講座応援企画として「ワンコイン講座」を開催します。ちょっと気になる講座をワンコインで体験できるチャンスです。まずは気軽に受講してみませんか。

◆場所/パーティせと4階 第1・第2学習室、大会議室

◆受講料/1講座500円 ※教材費別途

◆対象/18歳以上の方(市内在住・在勤問わず)

【申込方法】往復はがき(1枚に1人1講座)に①講座番号②講座名③郵便番号④住所⑤氏名(ふりがな)⑥性別

⑦電話番号を記入し、お申し込みください。

【送付先】〒489-0044 栄町45 パルティせと3階 学びキャンパスせと「ワンコイン体験講座」係

【締切】7月23日(木)必着

◆その他/申込多数の場合は抽選。申込者が5人に満たない場合は開講しません。申込結果は返信はがきでお知らせします。

※くわしくはちらし・ホームページをご覧ください。 <http://www.gc-net.jp/manabi-seto/>

講座一覧

| 番号 | 講座名 | 講師 | 日時 | 教材費 | 定員 |
|----|----------------------|-------------|---------------------|------|-----|
| 1 | 韓国の「グルメ・観光・歴史」再発見! | 神谷 太郎 | 8月3日(月) 9:30-11:00 | - | 30人 |
| 2 | テーマはエコ!家にある物で雑貨を作ろう! | マツバラ ユウコ | 8月3日(月) 13:15-14:45 | 500円 | 10人 |
| 3 | はじめてみよう 中国語入門 | 黄 友潔 | 8月3日(月) 15:15-16:45 | - | 20人 |
| 4 | 作って元気!メディカルアロマでセルフケア | 戸高 美陽子 | 8月4日(火) 9:30-11:00 | 250円 | 10人 |
| 5 | ボイストレーニング~音楽の力~ | Chamyu | 8月4日(火) 13:15-14:45 | 200円 | 15人 |
| 6 | ヨーガ入門(基礎から学ぶ心と体の健康法) | 古田 仁 | 8月4日(火) 15:15-16:45 | - | 25人 |
| 7 | たのしいフラダンス♪ | アロヒ・ノホラニ・マミ | 8月5日(水) 9:30-11:00 | - | 30人 |
| 8 | フラで楽しむ魅力のハワイ♪ | 橋野 陽子 | 8月6日(木) 15:15-16:45 | - | 20人 |
| 9 | 演歌de コーラス | 福井 大介 | 8月7日(金) 13:15-14:45 | - | 30人 |

第1回 星っこ☆クラブ参加者募集

①こども家庭課 ☎88・2635

親子を対象とした星空観察講座を開催します。家族で楽しく星空について学び、すてきな思い出づくりをしませんか。

星座や宇宙の不思議などを映像や模型を用いながら講師が解説し、望遠鏡を使って星空観察します。

今回は夏休みという事で「夏の星座と自由研究」をテーマに、天体観測を行います。

◆日時/8月14日(金) 午後7時~8時30分

◆場所/定光寺野外活動センター

◆講師/丹羽 薔 さん

◆テーマ/夏の星座と自由研究

◆対象/市内在住の小学生と保護者

◆参加費/子ども一人につき500円

◆定員/20家族(申込多数の場合は抽選)

【申込方法】メールまたはFAXで①参加者全員の氏名②学年・年齢③住所④電話番号⑤Eメールアドレス

医療法人社団順心会 ◆病気を治す医療から病気にならない医療を目指して

井上病院 健康管理センター

要予約 予約専用 TEL 76-2300
予約メール kenkou@inoue-hp.com
<http://www.inoue-hp.com>

人間ドック 生活習慣病予防健診 特定健診 市民健診
各種がん検診 各種健康診断 *婦人科健診 女性医師、技師在籍

井上病院 瀬戸市川北町2-11 代表 TEL 83-3131
東三郷交差点北へ200m

⑥星っこクラブ申し込みと記入し、お申し込みください。

Eメール kodomo@city.seto.lg.jp

FAX 88・2633

【締切】7月31日(金)

公立瀬戸旭看護専門学校 オープンキャンパス

①公立瀬戸旭看護専門学校

☎85・2220

◆日時/8月19日(水)

午前の部

午前9時30分~11時50分

(受付:午前9時15分~)

午後の部

午後1時15分~3時35分

(受付:午後1時~)

◆場所/瀬戸旭看護専門学校(進陶町6-1)

◆内容/看護学生体験(消毒の仕方、包帯の巻き方)や看護学生との交流会など

◆対象/高校3年生以上の方で、当校のオープンキャンパスに初めて参加される方。(保護者も参加可)

◆定員/各部54人(先着順)

【申込方法】電話でお申し込みください。

【申込期間】7月22日(水)~30日(木)

午前9時~午後5時

自衛官など募集

①自衛隊瀬戸地域事務所

☎83・3181

◆募集種目/①航空学生

②一般曹候補生

③自衛官候補生

◆受験資格/

①高卒(見込み含む)以上で21歳未満の方

②③18歳以上27歳未満の方

【申込期間】8月1日(土)~9月8日(火)

くわしくはホームページをご覧ください。

<http://www.mod.go.jp/pco/aichi/>

市職員の給与支給等明細書に 広告を掲載してみませんか

①人事課 ☎88・2511

11月給与から来年の10月給与まで市職員に配付する14回分(期末手当含む)の給与支給等明細書に掲載する広告を募集します。

◆掲載料金/年額180,000円

◆広告規格/縦18.2cm×横7.3cm

以内で白地に水色(一色刷)

◆募集枠数/1枠

◆募集期間/7月15日(水)~

8月14日(金)

※印刷費用と版代は市が負担します。 ※広告のデザイン原稿は各自でご用意ください。

※掲載の決定は、「給与支給等明細書広告掲載取扱要綱」に基づき行います。

◆その他/くわしくは「瀬戸市職員の給与支給等明細書に掲載する広告募集要領」でご確認ください。

申込書や要綱、要領などは、人事課(市役所4階)で配付しています。

※市のホームページ「ビジネス・産業」→「有料広告」→「募集中の広告媒体」からもダウンロードできます。

生ごみの水切りアイデア募集

①環境課 ☎88・2674

生ごみの約80%は水分です。その水分を減らすことで、

・悪臭防止

・生ごみの減量

など、良い効果が沢山あります。

皆さんオススメの生ごみ水切りアイデアを募集します。

ご応募いただいたアイデアは、市民の皆さんに実践していただけるよう、市ホームページ、広報、イベントなどで紹介します。

◆募集期間/7月15日(水)~10月15日(木)

◆応募用紙配布場所/環境課

(市役所3階)

※市ホームページからもダウンロードできます。

【応募方法】郵送、FAXまたはEメールで①アイデア②住所③氏名④年齢⑤性別⑥電話番号⑦Eメールアドレス⑧紹介時のお名前公開の可否を記入し、ご応募ください。

【送付先】〒489-8701 追分町64-1

瀬戸市ごみ減量推進会議事務局

「環境課ごみ減量」係

FAX 88・2664

Eメール kankyo@city.seto.lg.jp



普通救命講習受講者募集

①消防署救急担当

☎85・0474

◆日時/8月16日(日)

午前9時~正午

◆場所/消防本部3階消防対策室(苗場町101)

◆内容/成人に行う胸骨圧迫(心臓マッサージ)やAEDの取り扱いを学びます。

◆対象/中学生以上

◆受講料/無料

◆定員/30人(先着順)

【申込方法】8月15日(土)までに電話でお申し込みください。

◆その他/くわしくは市ホームページ「くらしの情報」→「消防・救急」→「救急」「救命講習 平成27年度」をご覧ください。

「瀬戸市地震対策アクションプラン(案)」ご意見募集の延期について

①防災課 ☎88・2600

広報7月1日号で掲載しましたご意見募集の記事につきまして、7月3日(金)から31日(金)まで皆様のご意見をお伺いする予定としておりましたが、プラン(案)の再調整が必要となったため、大変申し訳ありませんが延期させていただきます。

なお、ご意見がいただける段階になりましたら、再度お知らせいたします。

第38回児童防火作品 コンクールの作品募集!

消防課 ☎85・0479

防火をテーマにした絵画と書道の作品を募集します。

◆応募期間/8月3日(月)～9月3日(木)

◆募集内容/絵画・書道、どちらも1人1点まで(両方の応募も可能) 絵画の部

- ① 図画またはポスターで、内容は「防火」に関するものであれば自由です。
- ② 画用紙の大きさは、「四つ切り」(縦54cm、横38cm程度)で縦長で使ってください。

※規格外の画用紙や横書きのもの、コラージュ(絵画の上に写真、印刷物、布、色紙などを貼りつけた作品や色画用紙に絵画を貼りつけたもの)は、審査対象外になります。

③ 作品の裏面に応募券を貼りつけてください。また、氏名を記入してください。

書道の部

- ① 毛筆で縦書きとします。
- ② 用紙は書道用半紙で、書体は楷書とします。
- ③ 課題文字は1～3年生が「かじ」、4～6年生が「火の用心」です。
- ④ 作品の左端に学年、氏名を毛筆で記入してください。

⑤ 応募券を作品の下側に裏側から貼りつけてください。

◆応募資格/市内在住の小学生
◆表彰式日時/10月3日(土) 午前10時～

◆表彰式場所/瀬戸蔵2階 つばきホール

※くわしくは消防署・東分署・南分署においてあるリーフレット、または市ホームページ「くらしの情報」→「消防・救急」→「予防」をご覧ください。



シンボルマーク「ファイ太くん」

消費生活相談の概要《平成26年度》

生活安全課 ☎88・2660

消費生活に関する問題や苦情の相談に応じ、解決のために消費生活相談を実施しています。これまでの概要をまとめましたのでお知らせします。

相談件数

昨年度から25件減少しましたが、内容は複雑になり手口も巧妙であるため、解決が難しい場合や長時間かかることがあります。年代別では70代以上が最も多くなっています。

年代別相談件数

| | 10代 | 20代 | 30代 | 40代 | 50代 | 60代 | 70代以上 | 不明 | 計 |
|----|-----|-----|-----|-----|-----|-----|-------|----|-----|
| 件数 | 0 | 13 | 24 | 61 | 42 | 98 | 140 | 18 | 396 |

商品・サービス別相談件数

| 相談品目 | 件数 |
|-----------|-----|
| 金融・保険サービス | 150 |
| 運輸・通信サービス | 43 |
| 賃貸借 | 30 |
| 工事・建築 | 29 |
| 保健衛生品 | 25 |

ローン・サラ金、投資商品などの「金融・保険サービス」に関する相談が最も多くなっています。
次いでインターネットや携帯電話などの「運輸・通信サービス」に関する相談が多くなっています。



お気軽にご相談ください 消費生活相談室

専門的な知識と経験を持つ相談員が、消費生活に関する問題と苦情の相談に応じます。(電話相談可) 悪質な訪問販売や、不当・架空請求、多重債務などで困りの方は、お気軽にご相談ください。

日時/月・火・木・金曜 午前10時～正午、午後1時～4時 ※祝日および第5週を除く

【受付場所】生活安全課(市役所2階)で当日受付 ☎82・7111(市役所代表)

瀬戸市空家等対策計画 策定委員を公募

都市計画課 ☎88・2686

瀬戸市空家等対策計画は、増加する空家などの活用を促進し、定住や地域活性化に取り組むための計画であり、その策定委員を募集します。

◆任期/8月～平成28年3月(予定)

◆対象/次のすべてに該当する方
・応募時に満18歳以上で、市内在住の方
・不定期に開催される策定委員会に出席できる方
・瀬戸市の市議会議員、職員、他の附属機関の委員でない方

◆報酬/会議1回につき7,300円

◆定員/2人程度

◆選考方法/書類審査

【申込書配布場所】市政情報コーナー(市役所3階)、都市計画課(市役所6階)、支所、市民サービスセンター
※市ホームページ「市政情報」→「審議会」→「審議会など委員公募」からもダウンロードできます。

【申込方法】申込書と小論文(800字以内)を、郵送または都市計画課までお持ちください。

【申込期間】7月15日(水)～24日(金) 午前8時30分～午後5時15分 ※土・日・祝日を除く。

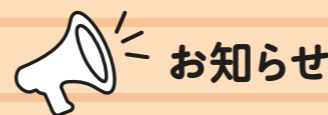

ミニリサイクルマーケット 開催

資源リサイクルセンター ☎21・3196

(休館日:月曜、祝日の場合は翌日)

◆日時/7月26日(日) 午前10時～午後1時

◆場所/資源リサイクルセンター



やすらぎ夏まつりに行こう

社会福祉協議会 ☎84・2011

やすらぎ会館利用者と市民の皆さんとの交流を深めるため、夏まつりを開催します。

◆日時/8月7日(金) 午後6時～8時

◆場所/やすらぎ会館玄関前

◆内容/盆おどり・夜店・ゲーム ※雨天決行(雨天時は館内で行います)

緑の募金 ご協力ありがとうございました

維持管理課 (緑の募金委員会事務局) ☎88・2726

◆募金総額/金1,766,133円

春における緑の募金運動は、市内の事業所、小・中学校および自治会にご協力をいただき、公共施設5か所に募金箱を設置して展開しました。

皆さんよりお寄せいただきました浄財は、森林整備・緑化などの支援事業や、私たちの身近な地域の緑を守り育てるため、小・中学校を中心とした公共緑化事業などに活用いたします。

募金にご協力いただきました皆さんには、心から感謝いたします。今後も「緑の募金」へのご協力をよろしくお願いいたします。

平成28年の成人式

地域活動支援室 ☎88・2801

平成28年1月に成人式を迎えられる新成人の方を対象に、地区の公民館または地域交流センターなどで成人式が開催されます。

なお、開催日が近くなりましたら各施設から別途案内があります。

◆日程/平成28年1月10日(日)
◆開始時間/午前10時30分 (掛川地区は午前10時、道泉地区は午後1時30分)

太陽光発電設備を 設置された方へ

税務課 ☎88・2575

個人の方が住宅の屋根等に10kW以上の太陽光発電設備を設置し売電される場合、償却資産に該当し、固定資産税の対象となります。償却資産とは、土地家屋以外の事業の用に供することができる資産です。

償却資産の所有者は、毎年1月1日現在の所有状況をご申告いただく必要があります。

くわしくは市ホームページ「くらしの情報」→「税金・保険・年金」→「固定資産税・都市計画税」をご覧ください。お問い合わせください。

都市計画を変更しました

都市計画課 ☎88・2680

6月23日(火)付けで次の都市計画を変更しました。

- ・用途地域の変更(塩草町の一部)
- ・塩草西地区計画の変更(塩草町の一部)
- ・公園の変更(塩草町の一部)
- ・生産緑地地区の変更(塩草町、神川町、福元町の各一部)

※関係図書は都市計画課(市役所6階)で縦覧できます。

海で安全に楽しく遊ぶために

名古屋海上保安部 ☎052・661・1615

- ・お子さんからは絶対に目を離さないでください!
- ・ボートに乗るとき、防波堤で魚釣りをするときは大人も子供もライフジャケットを着用しましょう。
- ・海が荒れているときは、海に近付かない!
- ・連絡手段の確保。携帯電話は、防水パックなどに入れましょう。
- ・海の事故は118番に連絡を。



虚礼廃止について

瀬戸市議会

議員が、暑中見舞状などの時候の挨拶状を出すことは、公職選挙法により禁止されていますので、ご理解とご協力をお願いします。

情報公開制度および個人情報保護制度の運用状況をお知らせします

行政課 ☎88・2550

情報公開制度

情報公開制度は、市がその活動について市民の皆さんに説明する責任を全うし、市政に対する理解と信頼を深めていただくためのもので、市が保有している情報を請求に応じて公開する制度です。平成26年度における運用状況は次のとおりです。

| 区分 | 開示請求・申出件数 | 処理状況 | | | | 不服申立 |
|----|-----------|------|------|-----|-----|------|
| | | 全部開示 | 部分開示 | 不開示 | 取下げ | |
| 請求 | 69 | 43 | 24 | 1 | 1 | 2 |
| 申出 | 4 | 1 | 2 | 0 | 1 | 0 |
| 計 | 73 | 44 | 26 | 1 | 2 | 2 |

個人情報保護制度

個人情報保護制度は、市が行う個人情報の収集、管理および利用に関してルールを定め、市民の皆さんのプライバシーを保護するとともに、自己情報を本人の請求に応じて開示したりするための制度です。平成26年度における運用状況は次のとおりです。

市の機関の個人情報取扱事務登録件数

| 機関名 | 件数 | 機関名 | 件数 |
|---------|-----|-------------|-----|
| 市長 | 513 | 監査委員 | 1 |
| 議長 | 4 | 農業委員会 | 4 |
| 教育委員会 | 38 | 固定資産評価審査委員会 | 1 |
| 選挙管理委員会 | 14 | 消防長 | 40 |
| 公平委員会 | 1 | 合計 | 616 |

開示などの請求件数

| 内容 | 件数 |
|--------|----|
| 開示請求 | 13 |
| 訂正請求 | 0 |
| 利用停止請求 | 0 |
| 苦情 | 0 |

不服申立ての件数

| 内容 | 件数 |
|------|----|
| 異議申立 | 1 |
| 審査請求 | 0 |

図書館からのお知らせ

| | |
|----------------------|---|
| 読み聞かせの会 | 毎週火・木・金曜 午前11時～ ◆対象/乳幼児 |
| おはなし会 「こわ～いおはなし会」 | 7/31(金) 一部 午後5時30分～ 二部 午後6時10分～ ◆対象/小学生以上 |
| おはなしぶんこ | 8/1(土) 午後2時30分～ ◆対象/小学生・幼児 |
| 土曜おはなし会とえいが会 | 8/8(土) 午後2時30分～ ◆対象/小学生・幼児 |

新着本の
ご案内 右のポケット

町井たかゆき/著 文芸社

時は昭和20年代後半。舞台は東京下町、硝子工場。そこで働きながら夜間高校に通う少年の青春物語。

東京大空襲を潜り抜けた少年たち。新しい時代は来ると信じ続けなくてはならない。彼らは右のポケットに何を詰めたのだろう。

著者は、瀬戸市在住の図書館友の会 元会長の町井たかゆきさんです。ノスタルジックな優しい語り口が心にしみ入る一冊です。



図書館 ☎82・2202

■本館の休館日・利用時間

休館日/7/22(水)、8/26(水) 開館時間/午前9時～午後7時

■公民館巡回文庫

(月2回 午後3時30分～4時30分)
★利用には登録が必要 ★貸出は1人10冊まで ★小雨決行

| 巡回館 | 日 程 |
|-----|-----------------------|
| 山口 | 7/23(木)、8/13(木)・27(木) |
| 幡山 | 7/24(金)、8/14(金)・28(金) |

■図書館関連施設のご案内

◇パルティセと情報ライブラリー 午前9時～午後9時30分

◇地域図書館(品野台小・西陵小・水野小・東山小・光陵中)

開館日/土・日曜、祝日 開館時間/午前10時～午後3時
休館日/西陵小:8/23(日)

※臨時休館することがあります。ご了承ください。

■国立国会図書館デジタル化資料の閲覧について

国立国会図書館がデジタル化した資料のうち、インターネット公開されておらず、絶版などの理由で入手が困難な資料について、瀬戸市立図書館で閲覧できるようになりましたので、ご利用ください。

(パルティセと情報ライブラリーでは閲覧できません)

平成27年度国民健康保険料の本決定通知書をお送りします

国保年金課 保険料係 ☎88・2645

世帯主あてに7月下旬に郵送します。お手元に届きましたら内容をご確認ください。

保険料率などが、次のように変更されました

| 区分 | 医療分 | | 後期高齢者支援分 | | 介護分 | |
|---------|----------|----------|----------|----------|----------|----------|
| | 変更前 | 変更後 | 変更前 | 変更後 | 変更前 | 変更後 |
| 賦課対象年齢 | 0～74歳 | | 0～74歳 | | 40～64歳 | |
| 所得割 | 6.30% | 6.90% | 1.98% | 2.43% | 1.99% | 2.37% |
| 被保険者均等割 | 23,000円 | 24,900円 | 7,192円 | 8,656円 | 9,090円 | 10,960円 |
| 世帯別平等割 | 24,700円 | 26,600円 | 7,740円 | 9,260円 | 6,840円 | 8,060円 |
| 賦課限度額 | 510,000円 | 520,000円 | 160,000円 | 170,000円 | 140,000円 | 160,000円 |

保険料の計算方法

平成26年中の所得、国民健康保険加入者の人数などに応じて、世帯単位で計算します。

| | 医療分 | 後期高齢者支援分 | 介護分 |
|--------|---------------------------|-----------------------------|--------------------------|
| 所得割 | 加入者全員の基準総所得金額(※1) × 所得割料率 | 加入者全員の基準総所得金額 × 所得割料率 | 40～64歳の方の基準総所得金額 × 所得割料率 |
| 均等割 | 加入者の人数 × 均等割額 | 加入者の人数 × 均等割額 | 40～64歳の方の人数 × 均等割額 |
| 平等割 | 平等割額 | 平等割額 | 平等割額 |
| 合計(※2) | 医療分年間保険料 (限度額 52万円) | 後期高齢者支援分年間保険料 (限度額 17万円) | 介護分年間保険料 (限度額 16万円) |

世帯の年間保険料額

※1 基準総所得金額 = 前年の総所得金額等 - 基礎控除33万円

※2 合計が限度額を超えた場合は、限度額が年間保険料となります。

所得が少なかった方も平成26年中所得の申告を

所得が少なかった(なかった)方や非課税収入のみの方など、所得税の申告が必要でない方でも、国民健康保険料の計算や軽減措置の判定のために所得の申告が必要になります。該当者の方には申告書を送付していますので、未提出の方はお早めにご返送ください。

通知書は、世帯主あてとなります

国民健康保険は、世帯の代表者として世帯主に納付義務、届出義務が課せられています。世帯主自身が勤務先などの健康保険に加入している場合、世帯主は国民健康保険料の計算対象になりませんが、世帯員の保険料について納付義務を負うこととなります。保険料の計算対象となる世帯員については、通知書をご確認ください。

保険料の納め方

①口座振替や納付書による納付(普通徴収)

次の「②公的年金からの天引き(特別徴収)」に該当しない方は、年間の保険料額を8回に分け、口座振替または納付書により納めていただきます。

※新規加入の方は、口座振替による納付をお願いしています。

現在、納付書により納めていただいている方につきましても、口座振替への変更をお願いします。

②公的年金からの天引き(特別徴収)

次の⑦～⑨の全てに該当する世帯は、保険料を世帯主の公的年金から天引き(特別徴収)させていただきます。

⑦ 国保加入者全員が65歳以上74歳以下の世帯

⑧ 世帯主が年間18万円以上の公的年金を受給している世帯

⑨ 国民健康保険料と世帯主の介護保険料をあわせた金額が、世帯主の年金支給額の2分の1以下であること

※口座振替での納付に変更いただくこともできます。変更したい年金支払月の2か月前の初日(土・日曜・祝日の場合は翌平日)までにお申し出ください。

| 期別 | 1期 | 2期 | 3期 | 4期 | 5期 | 6期 | 7期 | 8期 |
|-------|------|------|-------|-------|-------|------|------|------|
| 納付期限日 | 8/10 | 9/10 | 10/13 | 11/10 | 12/10 | 1/12 | 2/10 | 3/10 |

平成27年度後期高齢者医療保険料額決定通知書をお送りします

国保年金課 保険料係 ☎88・2645

75歳以上の方などにご負担いただく平成27年度の後期高齢者医療保険料が決定されましたので、7月下旬に郵送します。お手元に届きましたら内容をご確認ください。

保険料の計算方法

保険料額は、平成26年中の所得に応じて負担する「所得割額」と被保険者全員が等しく負担する「均等割額」の合計額です。(上限額は年額570,000円)

$$\text{保険料額} = \text{所得割額 (総所得金額等} \times 9.00\% - 330,000\text{円)} + \text{均等割額 45,761円}$$

※ 年金所得のみの方は(年金収入 - 公的年金等控除額)が総所得金額などになります。

保険料の納め方

① 公的年金からの天引き(特別徴収)

被保険者本人が受け取る公的年金は、保険料分が天引きされて支払われます。

※口座振替での納付に変更いただくこともできますので、お申し出ください。

【申出期限:年金支払月の2か月前の初日(土・日曜、祝日の場合は翌平日)】

② 口座振替や納付書による現金での納付(普通徴収)

年金額が年間18万円未満の方や、介護保険料と合わせた保険料額が年金額の2分の1を超える方などは、特別徴収になりません。

特別徴収にならない方は、年間の保険料額を8回に分け、口座振替や納付書により納めていただきます。

| 期別 | 1期 | 2期 | 3期 | 4期 | 5期 | 6期 | 7期 | 8期 |
|-------|------|------|-------|-------|-------|------|------|------|
| 納付期限日 | 8/10 | 9/10 | 10/13 | 11/10 | 12/10 | 1/12 | 2/10 | 3/10 |

保険料の軽減(該当している場合は、保険料額決定通知書に軽減額が記載されています。)

① 所得割額の軽減

本人の所得金額から33万円を引いた額が58万円以下の方 ▶ 所得割額を5割軽減

② 均等割額の軽減

⑦ 「世帯内の後期高齢者医療保険の被保険者全員」と「世帯主」の所得金額の合計が33万円以下の方のうち、「世帯内の後期高齢者医療保険の被保険者全員」が年金収入80万円以下で、他に所得がない世帯の方 ▶ 均等割額を9割軽減(均等割額が4,500円)

① 「世帯内の後期高齢者医療保険の被保険者全員」と「世帯主」の所得金額の合計が33万円以下で、⑦に該当しない方 ▶ 均等割額を8.5割軽減(均等割額が6,800円)

② 「世帯内の後期高齢者医療保険の被保険者全員」と「世帯主」の所得金額の合計が「33万円+26万円×(世帯の被保険者数)」以下の方 ▶ 均等割額を5割軽減(均等割額が22,800円)

③ 「世帯内の後期高齢者医療保険の被保険者全員」と「世帯主」の所得金額の合計が「33万円+47万円×(世帯の被保険者数)」以下の方 ▶ 均等割額を2割軽減(均等割額が36,600円)

※65歳以上の方の公的年金所得は、通常の所得から15万円を控除した額で判定します。
 ※⑦から③のいずれかに該当する方で、軽減が適用されていない場合は、軽減を受けるために「所得が少なかった(なかった)」という申告が必要です。平成26年中の所得が少なかった方や非課税収入のみの方で、所得税の申告をしていない方などには、6月初旬に申告書を送付しています。未提出の方はお早めにご返送ください。

③ その他

後期高齢者医療保険の被保険者になる前に、職場の健康保険などの被扶養者だった方に対する軽減(国民健康保険、国民健康保険組合に加入していた方は、該当しません。) ▶ 所得割額を0円とし、均等割額を9割軽減(保険料年額が4,500円)

後期高齢者医療制度の保険証が新しくなります

国保年金課 医療福祉係 ☎88・2643

◆更新日/8月1日(土)

新しい保険証は、平成27年度の住民税課税所得(※1)をもとに医療機関での負担割合(1割若しくは3割)を判定(※2)(※3)し、7月下旬に転送不要の簡易書留郵便(※4)で送付します。

また、保険証と合わせて限度額適用・標準負担額減額認定証をお持ちの方には、平成27年度も住民税非課税世帯であることを確認し、保険証とは別に普通郵便で送付します。

※1 住民税課税所得は、所得税課税所得とは異なります。

※2 負担割合は、原則「1割」ですが、次のいずれかに該当する方は「3割」となります。

- ① 本人の住民税課税所得が145万円以上ある方
- ② 同一世帯の中に、住民税課税所得が145万円以上ある後期高齢者医療制度の被保険者がいる方

※3 「3割」と判定された場合でも、下表の場合は申請により翌月から「1割」に変更となります。該当すると思われる方には、申請書を送付しております。

※4 簡易書留郵便では、受け取る時に押印または署名が必要になります。また、郵便局において転送届が出されている場合は配達されません。市役所での送付先変更届が別途必要となりますのであらかじめご連絡ください。

| 新しい保険証 | 負担割合の判定方法 | 申請により1割になる方 |
|--|-----------------------------------|---|
|  | 同一世帯の後期高齢者医療制度の被保険者の収入を合算して判定します。 | 次のいずれかに該当し申請をした場合、翌月から1割に変更 ① 同一世帯に後期高齢者医療制度の被保険者が2人以上の場合 …同一世帯の被保険者の収入の合計額が520万円未満 ② 同一世帯に後期高齢者医療制度の被保険者が1人の場合 …被保険者本人の収入が383万円未満 ※②の場合で収入が383万円を超えていても、同一世帯に70歳から74歳の方がおられ、その方を含めた収入の合計額が520万円未満の場合も該当します。 |
| 【お願い】8月1日以降に医療機関などで受診するときは、必ず新しい保険証を提示してください。 | | |

受給者証が新しくなります

☎ 下表のとおり

◆更新日/8月1日(土)

【お願い】有効期限が満了した旧受給者証や負担割合を変更した旧受給者証は、8月1日以降に市役所・支所・市民サービスセンターへ返却してください。

| 対象 | 新しい受給者証 | 問い合わせ先 |
|-----------------|---|--|
| 母子・父子家庭等医療費受給者証 | 受給者証の有効期限が平成27年7月31日で満了になり、引き続き資格のある方。ただし、所得制限を超える方は対象になりません。(注1) | 申請後、審査を経て受給資格が認められた方には、7月下旬に送付します。 ※文字の色が「青」→「橙」へ変わります。 ☎88・2643 |
| 国民健康保険高齢受給者証 | 満70歳から74歳の方で瀬戸市国民健康保険にご加入の方(昭和15年8月2日から昭和20年7月1日生まれの方) | 平成27年度の住民税課税所得をもとに医療機関での負担割合(注2)を判定し、7月下旬に対象者に送付します。新しい証の色は肌色です。 ☎88・2640 |

(注1) 所得申告をされていない方は、非課税となることが明らかな場合も、税務課市民税係で至急申告をする必要があります。ただし、会社から給与支払報告書が税務課へ提出されている場合は除きます。

(注2) 負担割合は、原則として「昭和19年4月1日以前生まれの方は1割、昭和19年4月2日以降生まれの方は2割」ですが、次の①②いずれかに該当する方は「3割」となります。

- ① 本人の住民税課税所得が145万円以上ある方
- ② 同一世帯に、住民税課税所得が145万円以上ある70歳から74歳の国民健康保険の加入者がいる方

※収入の合計が520万円(1人世帯の場合は383万円)未満の方は、申請により負担割合が変更になる場合があります。該当すると思われる方には、申請書を送付しています。



離乳食教室

健康課(やすらぎ会館4階) ☎85・5511

8 | 5(水) 午前10時15分～11時30分(受付:午前10時～)

※託児のある方は午前10時までにお願いします。

◆場所/やすらぎ会館5階

◆内容/離乳食の話、調理実習・試食

◆対象/離乳食を始める頃(4～5か月)の赤ちゃんの保護者

◆持ち物/調理実習用エプロン、食器用ふきん1枚、筆記用具、髪をまとめるもの

◆参加費/無料

◆定員/20人(先着順)※託児希望者は16人まで

【申込方法】7/29(水)までに電話でお申し込みください。

※託児希望の方は託児用のオムツ、おしり拭き、ビニール袋、着替え、ミルクやミルク用のお湯、お茶のセットなどを袋に入れてきてください。

歯科節目健康診査の受診期間が延長されました!

広報5月15日号や5月末に送付しましたはがき(受診券)では、歯科節目健康診査の受診期間を6・7・9・10月とご案内いたしました。瀬戸歯科医師会のご協力により、12月までと期間を延長して実施することとなりました。

歯周疾患は、健康に大きな影響をおよぼすと言われております。対象の方は、ぜひこの機会に受診してください。

さわやかクッキング

あっさり肉野菜蒸し

掛川小学校 保田夏希さん



材料(4人分)

キャベツ 1/4個
にんじん 20g
もやし 1/2袋
豚肉(こま切れ) 140g
ポン酢しょうゆ 大さじ4
いりごま 小さじ2

作り方

- 1 キャベツ・にんじんは、せん切りにする。
- 2 ①ともやしを蒸す。
- 3 豚肉をゆでる。
- 4 蒸した野菜に、ゆでた豚肉を乗せる。
- 5 ④にポン酢しょうゆをかけて、ごまをふり、仕上げる。

野菜が彩りよく、蒸すことでたくさん食べられます。
豚肉の脂を落とすことで、食欲のない暑い時にもあっさり食べられます。

親子で学ぼう 減塩生活はじめましょう!

～減塩料理は単なる薄味だと思いませんか?～

健康課(やすらぎ会館4階) ☎85・5511

8 | 30(日)

午前の部:午前10時～正午 午後の部:正午～午後2時

◆場所/やすらぎ会館5階

◆内容/

減塩屋台でおいしい減塩料理を試食しよう



お好み焼き風 たまごやき



トマトん汁 (陶生病院企画)



塩こうじ入り 豆腐ハンバーグ

企画に参加してたくさんのプレゼントをもらおう!

- ・バルーンアート(金魚のバルーンを作ってみよう!)
- ・野菜の輪なげ(輪なげでとうもろこしゲット!)
- ・減塩クイズラリー(小学生のみ/クイズに答えて景品をもらおう)
- その他「めたぼうしクリアファイル」など

◆対象/市内在住の小学生とその家族・・・1家族5人まで

◆参加費/無料

【申込方法】電話、FAXまたは市ホームページ「お知らせ」→「親子で学ぼうさあ 減塩生活はじめましょう!」から①氏名(参加者全員)②年齢(参加者全員)③住所④電話番号⑤希望時間帯(午前、午後)を記入し、お申し込みください。 FAX 85・5120

【締切】8月10日(月)

あつまれ せとっ子



いわい そな
岩井 空菜ちゃん
(1歳 萩殿町)

お兄ちゃん3人いる末っ子女の子。みんなのアイドルはキティちゃんがいすき! 愛嬌たっぷりのそなです。

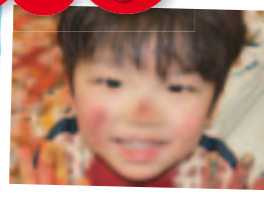

うちむら ひなた
内村 陽奏くん
(3歳 山手町)

陽奏の笑顔はいつもみんなを幸せな気持ちにしてくれます☆ これからも明るく元気に大きくなってね!



かむろ ゆうせい
禿 悠惺くん
(3か月 北脇町)

たくさんお話できるようになりました。心の優しい子に育ってね。



ひらさと ゆう
平里 優羽ちゃん
(3歳 北みずの坂)

いつも笑顔ありがとう。これからも元氣いっぱいだね。

掲載するお子さんの写真を募集しています。
対象/市内在住の0～3歳児(申込時)募集/くわしくは市ホームページ「市政情報」→「広報・広聴」→「広報せと」をご覧ください。

8月の健診・相談・教室・予防接種など

健康課(やすらぎ会館4階)

☎85・5511

◆場所/やすらぎ会館

母子健康手帳・乳幼児健診・相談・教室など

| 事業名 | 日程・受付時間 | 対象 | 内容 | 持ち物 |
|-----------------------------|---------------------------------------|--------------------------------|--|--|
| 母子健康手帳交付 | 毎週金曜 9:30～10:30 | 妊婦 | ●妊娠中の生活 ●制度の紹介 ●母子健康手帳の使い方 ●妊婦相談 | ●妊娠届出書 |
| ミニママ教室 | 毎週金曜 9:30～9:50 | ※日程・時間など都合の悪い場合はご相談ください。 | ※ミニママ教室の実施時間は、10:00から10:45です。 | — |
| 3か月児健康診査 個人通知あり | 21日(金) 28日(金) 12:30～14:00 | 平成27年4月14日生 ? 平成27年5月4日生 | ●内科健診、身体計測 ●健康相談 ●離乳食、予防接種などの話 | ●母子健康手帳 ●問診票 |
| 6か月児健康相談 3か月児健診時 手渡し済 | 4日(火) 18日(火) 9:00～10:00 | 平成27年1月生 | ●身体計測 ●健康相談 ●ブックスタート (絵本の読み聞かせ・プレゼント) ●事故予防、離乳食などの話 | ●母子健康手帳 ●問診票 |
| 1歳6か月児 健康診査 個人通知あり | 6日(木)・20日(木) 27日(木) 12:30～14:00 | 平成26年1月1日生 ? 平成26年2月5日生 | ●内科健診、身体計測 ●健康相談 ●歯科健診、フッ素塗布 | ●母子健康手帳 ●問診票 ●歯ブラシ |
| 2歳児歯科健康診査 個人通知あり | 4日(火) 18日(火) 13:00～14:15 | 平成25年7月生 | ●歯科健診、染めだし、 フッ素塗布 | ●母子健康手帳 ●歯ブラシ ●コップ ●タオル |
| 3歳児健康診査 個人通知あり | 5日(水) 19日(水) 12:30～14:00 | 平成24年7月1日生 ? 平成24年7月26日生 | ●尿検査 ●内科健診、身体計測 ●健康相談 ●歯科健診、フッ素塗布 | ●母子健康手帳 ●問診票 ●目アンケート ●耳アンケート ●歯ブラシ |
| 乳幼児健康相談 予約不要 | 24日(月) 9:00～11:00 | 乳幼児とその保護者 | ●身体計測 ●育児健康相談 | ●母子健康手帳 |

※各健診・相談の対象者は変更する場合があります。別途通知する案内で日程をご確認ください。
※転入された方など、案内通知が届いていない場合はご連絡ください。

予防接種

| 事業名 | 日程・受付時間 | 対象 | 内容 | 持ち物 |
|-----|-----------------------|----------|---|-----------------|
| BCG | 26日(水) 13:20～14:30 | 平成27年4月生 | ●接種年齢は生後1歳未満 ●長期にわたる療養を必要とする病気にかかったなどで、生後4歳未満でBCG接種ができないお子さんは、健康課までご相談ください | ●母子健康手帳 ●予診票 |

成人健診・相談

| 事業名 | 日程・受付時間 | 対象 | 内容 | 持ち物 |
|---|---|---------------------------|---------------------------------------|--------------------------------------|
| 健康よろず相談・ スワサポ(禁煙相談) 同時開催 | 12日(水) 9:00～11:30 26日(水)(市体育館) 10:00～11:30 | 瀬戸市在住の方 | ●生活習慣病などの相談 ●血圧測定、体組成測定など ●禁煙相談 | ●健康手帳 (お持ちの方) |
| 歯周病予防健康診査 (2歳児歯科健康 診査と同時開催) ※予約制 | 4日(火) 18日(火) 14:30～14:45 | 20歳以上で ご自分の歯を お持ちの方 | ●歯科健診 ●ブラッシング指導 | ●歯ブラシ ●健康手帳 (お持ちの方) ●費用500円 |

☆生活保護世帯または市民税非課税世帯の方は申請により費用が免除されます。
免除を受けるには健(検)診を受診する前に手続きが必要です。くわしくはお問い合わせください。



休日・緊急当直医予定表

案内電話 瀬戸市 ☎82・0022 尾張旭市 ☎53・7745

▶当直医は変更されることがありますので、必ず上記「案内電話」でご確認ください。

| 7月 | 内科・小児科 | 外科 | 歯科 |
|----------|--------------|------------|--------------|
| 19日(日) | 昼 あらかわ医院 | 昼 あらかわ医院 | 昼 青木歯科医院 |
| | 夜 長江内科小児科医院 | | |
| 20日(月・祝) | 昼 たかはしクリニック | 昼 につたクリニック | 昼 浅井歯科医院 |
| | 夜 森林公園通クリニック | | |
| 26日(日) | 昼 あさい病院 | 昼 やすい医院 | 昼 あらい歯科・矯正歯科 |
| | 夜 松井ハートクリニック | | |

内科・小児科

休日 昼 午前9時～正午
休日 夜 午後4時～7時

外科

休日 昼 午前9時～正午

歯科

休日 昼 午前9時～正午

- ▶当直時間帯以外の急病やケガなどの場合、まずはかかりつけの医師(ご自分の主治医)にご相談ください。
- ▶かかりつけの医師が不在のときは、救急医療情報センター(☎82・1133)へお問い合わせください。
- ▶公立陶生病院は、救命救急センターとして、3次救急を主体に対応します。(救命救急センターとは、重篤な救急患者を24時間体制で受け入れ、高度な医療技術を提供することができる医療施設です。)
- ▶7月から内科・小児科の休日夜の当直時間帯は、午後4時～7時に変更になりましたので、ご注意ください。

ごみ収集予定日

| 7月の日程 | びん・缶・PETボトル | 紙類・古布 |
|---------|-------------|------------|
| 道 泉 | 21日 火 | 28日 火 |
| 深 川 | 22日 水 | 15日・8月5日 水 |
| 古 瀬 戸 | 15日・8月5日 水 | 22日 水 |
| 東 明 | 24日 金 | 17日 金 |
| 祖 母 懐 | 22日 水 | 15日・8月5日 水 |
| 陶 原 ※ | 22日 水 | 15日・8月5日 水 |
| 原 山 町 | 23日 木 | 16日 木 |
| 長 根 | 15日・8月5日 水 | 22日 水 |
| 效 範 北 ※ | 20日 月 | 27日 月 |
| 效 範 南 ※ | 21日 火 | 28日 火 |
| 水 南 | 24日 金 | 17日 金 |
| 水 野 | 28日 火 | 21日 火 |
| 品 野 1 ※ | 16日 木 | 23日 木 |
| 品 野 2 ※ | 23日 木 | 16日 木 |
| 山 口 | 16日 木 | 23日 木 |
| 菱野・本地 | 27日 月 | 20日 月 |
| 新 郷 | 23日 木 | 16日 木 |
| 西 陵 | 28日 火 | 21日 火 |
| 原 山 台 | 17日 金 | 24日 金 |
| 萩 山 台 | 17日 金 | 24日 金 |
| 八 幡 台 | 17日 金 | 24日 金 |

燃えないごみ・粗大ごみ

予約制の戸別収集(予約時に収集日を決める方式)です。電話かインターネットで予約をしてください。



電話予約 **0561・84・5371**

月～金曜:午前9時～午後5時 ※祝日も可



インターネット予約(携帯電話も可)

<http://www.setogomi.com/>

燃えないごみ

氏名・収集日を書いた紙を貼ってください

粗大ごみ

氏名・収集日を書いた処理券を貼ってください

注意!

収集日の午前8時30分までに、予約時に指定した場所へ出してください。

FAXは聴覚などに障害のある方専用の予約方法です。収集日などのお知らせは後日になります。

FAX予約:0561・82・8751

- ◆陶 原※ …原山町を除く
- ◆效 範 北※ …名鉄瀬戸線の北側
- ◆效 範 南※ …名鉄瀬戸線の南側
- ◆品 野 1※ …品野町1丁目～6丁目、窯町
- ◆品 野 2※ …品野町7丁目～8丁目、中品野町、上品野町、白岩町、片草町、落合町、広之田町、北丘町、八床町、井山町、鳥原町、岩屋町、上半田川町、下半田川町、定光寺町

個人情報の利用目的

広報せとで募集するものは、それぞれ必要な範囲内で個人情報を収集、利用します。収集した個人情報は、その他の目的で無断利用することはいたしません。

この広報紙は、植物油インキを使用しています。

