

あなたとまちをつなぐ

広報せと

2015

7 | 1

NO.1282



初夏の岩屋堂

市の人口

	平成27年6月1日現在	前月比	前年同月比
人口	131,074人	-128人	-482人
男	64,428人	-76人	-256人
女	66,646人	-52人	-226人

8月から

一定以上の所得のある65歳以上の方は利用者負担が2割になります

介護保険制度が変わります!

第6期(平成27年度~29年度)の介護保険料について

介護保険料は、介護サービス利用による給付費と、これを支える被保険者数の推計などにより算出された基準額をもとに、所得段階ごとに設定します。

第6期は、所得段階を第5期の9段階11区分から13段階に変更し、所得水準に応じたきめ細かな保険料設定とともに、公費(国、県、市)を投入して低所得者(所得段階:第1段階)の保険料軽減を行うこととしました。

所得段階	所得などの条件	第6期 (平成27年度~ 29年度)
第1段階	世帯全員が市民税非課税で、生活保護または老齢福祉年金を受給の方 世帯全員が市民税非課税で、本人の公的年金等収入額と合計所得金額の合計が80万円以下の方	23,700円
第2段階	世帯全員が市民税非課税で、本人の公的年金等収入額と合計所得金額の合計が80万円を超え120万円以下の方	36,700円
第3段階	世帯全員が市民税非課税で、本人の公的年金等収入額と合計所得金額の合計が120万円を超える方	44,500円
第4段階	本人が市民税非課税(世帯に市民税課税者がいる)で、本人の公的年金等収入額と合計所得金額の合計が80万円以下の方	52,200円
第5段階	本人が市民税非課税(世帯に市民税課税者がいる)で、本人の公的年金等収入額と合計所得金額の合計が80万円を超える方	59,300円 (基準額)
第6段階	本人が市民税課税で、合計所得金額が120万円未満の方	65,200円
第7段階	本人が市民税課税で、合計所得金額が120万円以上190万円未満の方	72,900円
第8段階	本人が市民税課税で、合計所得金額が190万円以上290万円未満の方	80,100円
第9段階	本人が市民税課税で、合計所得金額が290万円以上400万円未満の方	89,000円
第10段階	本人が市民税課税で、合計所得金額が400万円以上600万円未満の方	103,800円
第11段階	本人が市民税課税で、合計所得金額が600万円以上800万円未満の方	109,700円
第12段階	本人が市民税課税で、合計所得金額が800万円以上1,000万円未満の方	115,700円
第13段階	本人が市民税課税で、合計所得金額が1,000万円以上の方	121,600円

※「公的年金等収入額」とは、国民年金・厚生年金・共済年金などの収入額で、非課税年金・個人年金の収入額は含みません。
 ※「合計所得金額」とは、収入金額から必要経費相当額を差し引いた金額で、扶養控除・医療費控除など所得控除をする前の金額です。
 ※保険料仮決定通知書(4月上旬発送)に記載の金額は仮の保険料額であり、新しい保険料額との差額は7月下旬に郵送する本決定通知書で調整します。

特別養護老人ホームの入所基準が原則要介護3以上になりました

特別養護老人ホームへの新規入所は、原則、要介護3以上の方が対象となります。(すでに入所している方は除く)ただし、要介護1・2の方でも、やむを得ない事情により在宅生活が困難な状況にあれば、新規入所が認められる場合があります。

介護保険サービスを利用するときは、実際にかかる費用の一部を負担します。この利用者負担が、8月から一定以上の所得のある65歳以上の方は、1割負担から2割負担になります。

※64歳以下の方の利用者負担は1割です。

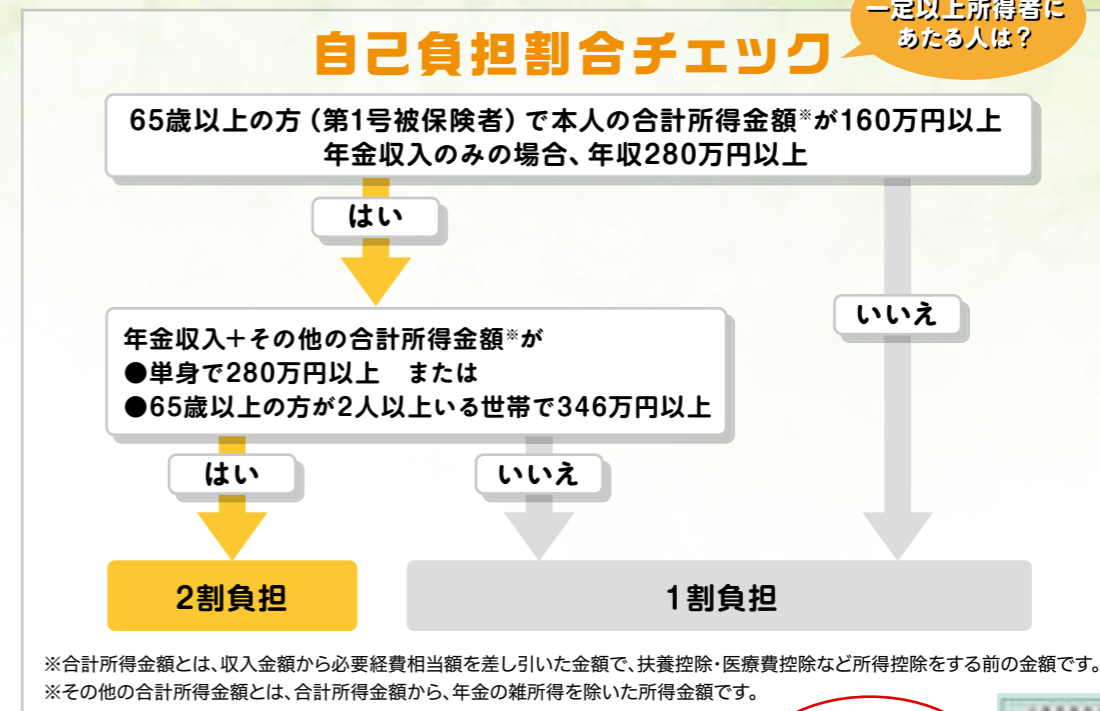

介護保険負担割合証が発行されます

要支援、要介護の認定を受けた方全員に、ご自身の負担割合(1割または2割)が記載された「介護保険負担割合証」を7月頃に郵送します。

※介護保険被保険者証とは異なります。

負担割合
(1割または2割)が
記載されます。



高額介護サービス費の利用者負担限度額が、一部の方について引き上げられます

同じ月に利用した介護保険の利用者負担が一定額を超えたときに支給される「高額介護サービス費」の利用者負担段階区分(所得などに応じた区分)に「現役並み所得者*」が新設され、新しい限度額が設定されます。

利用者負担の上限(1か月)

7月までの段階区分		8月からの段階区分	
利用者負担段階区分	限度額 世帯合計	利用者負担段階区分	限度額 世帯合計
●一般	37,200円	●現役並み所得者*	44,400円
●市民税非課税世帯	24,600円	●一般	37,200円
・公的年金などの収入金額と 合計所得金額の合計が80万円以下の方 ・老齢福祉年金の受給者	15,000円 (個人)	●市民税非課税世帯	24,600円
●生活保護の受給者など	15,000円 (個人)	・公的年金などの収入金額と 合計所得金額の合計が80万円以下の方 ・老齢福祉年金の受給者	15,000円 (個人)
		●生活保護の受給者など	15,000円 (個人)

※「現役並み所得者」…
同一世帯に課税所得145万円以上の65歳以上の方がいて、世帯内の65歳以上の方の収入の合計が単身で383万円以上、2人以上で520万円以上の方

介護保険制度が
変わります!
8月から

所得が低い方で、施設および短期入所サービス(ショートステイ)を利用している方の食費・居住費の負担軽減の適用要件に資産要件などが加わります

施設入所および短期入所(ショートステイ)利用時の居住費と食費は、所得に応じた負担限度額が設けられており、自己負担が軽減されています。この負担軽減の適用の要件に資産要件などが追加されました。

適用要件の追加

8月からは、住民票上別世帯(世帯分離している)の場合の配偶者が、市民税課税者である場合、または預貯金などが一定額(単身1,000万円、夫婦2,000万円)を超える場合は、食費・居住費の補助はありません。

7月までの適用要件	8月からの適用要件	
	所得要件	資産要件
市民税非課税世帯	市民税非課税世帯 (別世帯に配偶者がいる場合は別世帯の配偶者も市民税非課税)	預貯金などが一定額 (単身1,000万円、夫婦で2,000万円)以下

※利用するには、高齢者福祉課(市役所2階)への申請が必要です。
※有効期限が平成27年7月31日までの「介護保険負担限度額認定証」をお持ちの方も手続きが必要です。

自己負担の上限(日額)

利用者負担段階	減額の対象となる方	食費	居住費				
			ユニット個室	ユニット型準個室	(特養など) 従来型個室	(老健・療養など) 従来型個室	多床室
第1段階	●世帯全員が市民税非課税で、 老齢福祉年金受給者 ●生活保護の受給者	300	820	490	320	490	0
第2段階	●世帯全員が市民税非課税で、 合計所得金額+課税年金収入額が 年額80万円以下の方	390	820	490	420	490	370
第3段階	●世帯全員が市民税非課税で、 第2段階に該当しない方	650	1,310	1,310	820	1,310	370

Seto CG Kid's Program 第5回

子どもたちが第一線で活躍するプロの技術や制作現場に触れ、デジタルコンテンツ制作の面白さを体験する講座です。

スマホで遊べる!



をつくろう!講座

今回は、スマートフォンやタブレットで遊べるオリジナルパズルゲームを制作します。

ゲームのプログラミングを体験できるほか、3次元コンピュータグラフィックス(3DCG)を使ってゲームをデザインしたり、ゲームで使用する音楽のレコーディングも体験します。

図工や音楽が苦手でも大歓迎!

講師 各分野で活躍するプロの方々です!



高橋名人
ゲームプレゼンター(株)ドキドキブルーワークス代表取締役名
名言「ゲームは1日1時間!」 ゲーム界のレジェンド登場!

岩木勇一郎氏(株)スピード代表取締役 瀬戸市出身 監督・プロデューサー
Unityエバンジェリスト ユニティ・テクノロジーズ・ジャパンから登場。プログラミングなどのゲーム作りを、わかりやすく教えてくれるスペシャリストです。

加藤真治氏(株)スピード取締役 瀬戸市出身 CGディレクター
安田孝美 教授 名古屋大学大学院 情報科学研究科・情報文化学部
遠藤守 准教授 名古屋大学大学院 情報科学研究科・情報文化学部

8/8(土) 午前10時~午後5時

- ◆場 所/デジタルリサーチパークセンター
- ◆対 象/市内在住・在学の小学4~6年生
Seto CG Kid's Program 2~4期生
- ◆受講料/無料
- ◆持ち物/昼食
- ◆定 員/40人 ※申込多数の場合は抽選。
抽選結果は、7月27日(月)までにご連絡します。

【申込方法】 FAXまたは市ホームページ「お知らせ」から
①これまでの参加回数(初めての方は不要)②住所③氏名④学校名・学年⑤電話番号⑥Eメールアドレス(ある方のみ)を記入し、お申し込みください。

FAX 88・2533

【締 切】
7月21日(火) 必着

完成披露の
ゲーム大会を
来年2月(予定)に
開催します!



昨年度は、
モーションキャプチャや
レコーディングを体験して
3DCGアニメーション
「アン王女と消えた靴」を制作しました。



アン王女と消えた靴 検索

昨年度のように

病児・病後児一時預かりが 利用しやすくなります

7月から、「病児・病後児一時預かり」の料金などを変更します。

変更点	利用予約	利用料金
	原則前日予約	1時間1,200円 (上限なし)
	↓ 当日でも利用ができるようになりました。	↓ 1日の上限が3,000円となりました。

※上限ができたため、補助制度はありません。

病児・病後児一時預かりとは

病気のため、集団での保育・生活が困難なお子さんを一時的にお預かりします。

- ◆対象/生後6か月～小学3年生
- ◆場所/おひさま(公立陶生病院東 小金町42-5)
- ◆日時/月～金曜(年末年始、祝日を除く)
午前8時30分～午後7時
- ◆定員/1日あたり6人まで

せとっ子すすく相談が はじまります

子どもとその保護者、妊娠中の方を対象に、保育、教育などの施設や地域の子育て支援の利用案内をはじめ、子育て全般の相談窓口として、「せとっ子すすく相談」を7月から始めます。



こども家庭課(市役所2階)に、新たに相談窓口を設け、子育て支援コーディネーターが子育てに関する情報提供や相談・助言を行ったり、関係機関との連絡調整を行います。くわしくはお問い合わせください。

- 利用当日、事前にかかりつけ医に受診後、所定の連絡票を記入してもらい提出してください。※文書料300円が必要。
- 保育に必要な物品(食事、おやつ、おむつなど)は、利用者が持参してください。
- 利用するには、事前にファミリーサポートセンターに会員登録が必要です。

市民公園プールがオープン

市体育館 ☎48・0500
市民公園プール ☎48・3658

- ◆期間/7|4(土)・5(日)・11(土)・12(日)
7|18(土)～8|31(月)は毎日営業
◆オープン初日の7月4日は、無料開放日です!

- ◆時間/午前9時～午後4時40分
(入場券販売は午後4時まで)
- ◆入場料/一般210円、高校生100円、
小中学生50円、幼児無料



【注意事項】

- 幼児は必ず保護者が付き添ってください。保護者(18歳以上)1人につき、2人まで入場できます。
- オムツがとれていないお子さんは、水着の下に水遊び用オムツを着用してください。
- 小学生以下のお子さんが50mプールを利用する場合、フロアの敷かれたコースのみ利用できます。
- プール営業日は、体育館周辺道路が一方通行となります。
- 駐車場が混雑するため、公共交通機関をご利用ください。



今年も「アヒルプールデー」や「ボールプールデー」のほか、水上歩行の体験ができる「ハムスターボールデー」など、各種イベントを開催予定です。ご家族そろってお越しください。

- ◆イベント開催日などは、電話でお問い合わせいただくか、ホームページをご覧ください。
<http://www.hamada-sports.com/seto/>

パパチャレンジ講座

パパのカメラ講座 ～簡単!家族を撮ろう～ (全2回)

難しいカメラ操作は抜き!家族の思い出をすてきに残すためのコツを伝授します。家族で参加して、楽しく学びます。

日時	内容
8月1日(土) 午前10時～11時30分	ママが喜ぶ写真ってどんな写真? 自由に動く小さなお子さんを撮るコツは? 実践!お子さんを撮ってみよう など
9月5日(土) 午前10時～11時30分	パパの撮った自慢の家族写真を発表して、みんなで楽しく語ろう。 おさらい(思い出に残るすてきな写真の撮り方と実践)

- ◆場所/パルティセと4階 大会議室 ◆講師/フォトデザイナー 林かなこさん(フォトデザイン・キャラバンサライ)
- ◆対象/6か月以上の未就学児を子育て中の父親と家族 ◆参加費/無料
- ◆持ち物/デジタルカメラ(コンパクトデジカメ、一眼デジカメ、スマートフォンカメラも可)、乳児の参加の場合は、あやすためのおもちゃ(ぬいぐるみなどの小さなもの)
- ◆定員/10組(申込多数の場合は抽選)
- 【申込方法】はがき・FAX・Eメール、または市ホームページ「お知らせ」から①父親の氏名(ふりがな)②郵便番号・住所③電話番号④Eメールアドレス(お持ちの方)⑤参加する家族全員の氏名(ふりがな)⑥お子さんの年齢(月齢)を記入し、お申し込みください。
- 【送付先】〒489-0044 栄町45 パルティセと4階 交流学び課「パパのカメラ講座」係
FAX 97・1332 Eメール manabi@city.seto.lg.jp
- 【締切】7月13日(月)必着



マイナンバー通信 No.2

マイナンバーコールセンター ☎0570・20・0178
☎0570・20・0291(外国語対応)
※平日 午前9時30分～午後5時30分

住民票を有する全ての方に 1人一つのマイナンバーが通知されます

マイナンバーは自由に使っているの?

- ・マイナンバーは、社会保障、税、災害対策の手続きのために、国や地方公共団体、勤務先などに提供する場合があります。むやみに他人に提供することはできません。
- ・他人のマイナンバーを不正に入手することや、他人のマイナンバーを取り扱う者が、マイナンバーや個人情報ファイルを不当に提供することは処罰の対象です。なお、事業者が従業員などからマイナンバーを取得するときは、利用目的の明示と厳格な本人確認が必要です。



- ◆今後の予定
平成27年10月～▶マイナンバーが記載された「番号通知カード」を送付
平成28年1月～▶個人番号カードの交付開始

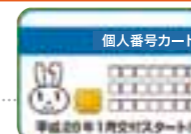

※個人番号カードは、申請に基づき交付されます。申請時に、10月以降に送付する「番号通知カード」が必要になりますのでご注意ください。申請方法は、決まり次第広報などでお知らせします。

次回は、マイナンバーの活用例をご紹介します。



介護保険のサービス

介護保険が適用となるサービスは、自宅で暮らしながら受けるホームヘルパーなどの訪問サービスと、施設に通って受けるデイサービスなどの通所サービスがあります。サービスを利用した方はその費用の1割(一定以上の所得の方は2割)を負担します。利用するためには、要介護(要支援)認定の申請をし、認定を受け、ケアプラン作成依頼などの手続きが必要です。

- ◆対象
65歳以上の方
(認定申請には介護保険の被保険者証が必要。)
40歳～64歳で特定疾病に該当する方
(認定申請には医療保険の被保険者証が必要。)

介護保険以外の在宅高齢者の福祉サービス

いつまでも元気で過ごせるように、在宅高齢者の福祉サービスを実施しています。

自立の方を対象としたサービス

▶生活支援 ホームヘルパー (軽度生活援助)

自立支援を目的とした軽易な日常生活の援助(食材の買物・衣類の洗濯・家屋内の整理など)を行っています。

- ◆対象/65歳以上のひとり暮らし高齢者か高齢者世帯のうち、介護保険で「自立」と認定を受けた方
- ◆利用者負担/1時間160円
- ◆利用時間/週1日60分まで

▶生活支援 デイサービス (生きがい活動支援通所)

閉じこもり予防として、日常の動作訓練や趣味活動などのデイサービスを「老人憩いの家」で行っています。

- ◆対象/65歳以上の高齢者のうち、介護保険で「自立」と認定を受けた方
- ◆利用者負担/1回500円～(昼食代・おやつ代)
- ◆その他/バスによる送迎を週に1回行っています。

▶宅老所運営 ミニデイ

閉じこもりがちな高齢者などに対し、社会的孤立感の解消や要介護状態への進行予防を目的として、通所による援助サービスを市内3か所(新郷・萩殿・水野)で行なっています。

- ◆対象/60歳以上の方
- ◆利用者負担/1回700円(昼食代含む)

介護保険の認定を受けた方 (要支援1、2～要介護1～5)を対象としたサービス

▶介護福祉手当支給

介護費用の負担軽減のため、生計が困難な方に手当を支給しています。

- ◆対象/介護保険で「要介護1～5」と認定を受けた方のうち、世帯全員が市民税非課税の方(介護保険施設入所者または介護保険料の未納がある方は対象外。)
- ◆支給額/月額2,500円で4か月分(10,000円)を4月・8月・12月に支給
- ◆申請手続きに必要な物/印かん、銀行口座のわかるもの(本人名義)

▶健康診断書料助成

介護保険の通所サービス(デイサービス)、短期入所生活介護(ショートステイ)、認知症対応型通所介護、認知症対応型共同生活介護、小規模多機能型居宅介護、地域密着型特定施設入居者生活介護を利用される際に提出する、健康診断書の文書料を助成しています。

- ◆対象/介護保険で「要支援・要介護」と認定を受けた方のうち、世帯全員が市民税非課税の方
- ◆助成の額/文書料の10分の9の額
- ◆助成上限/2,900円 ◆申請限度/年1回
- ◆申請手続きに必要な物/印かん、健康診断書の写し(6か月以内のもの)、領収書原本(文書料の記載のあるもの)、銀行口座のわかるもの(本人名義)

▶家族介護用品支給

クーポン券(介護用品支給券)を交付して介護費用の負担軽減を行なっています。

- ◆対象/介護保険で「要介護4、5」と認定を受けた方のうち、世帯全員が市民税非課税で、要介護者を現に要介護者宅で介護している家族の方
- ◆クーポン券/10,000円分(年1回発行)
- ◆その他/8月1日を基準日とし、対象者に通知します。(基準日より前の半年間に、90日以上入院・入所歴がある方などは対象外となる場合があります。)

▶訪問理美容サービス

常に寝たきり状態で、理容店や美容院に行くことができない方を対象に、年度4回までの訪問調髪を行っています。

- ◆対象/在宅で介護を受け、介護保険で「要介護3～5」と認定を受けた方か、常に寝たきり状態にある方
- ◆利用者負担/カット料金2,000円
- ◆申請手続きに必要な物/印かん

▶所得税法等による 障害者控除対象者認定について

身体障害者手帳などの交付を受けた方以外でも、福祉事務所長の認定を受けた方は、障害者・特別障害者としての所得税控除を受けることができます。

- ◆対象/65歳以上の高齢者で、介護保険で要介護の認定を受けた方のうち知的障害者・身体障害者などと同程度の障害のある方
- ◆その他/12月31日を基準日とし、対象者へ通知します。

全ての高齢者を対象としたサービス

▶徘徊高齢者家族支援サービス

徘徊癖のある認知症高齢者と同居する家族の方を対象に、位置検索のできる携帯端末を貸し出しています。

- ◆対象/65歳以上の徘徊癖のある認知症高齢者と同居する家族など
- ◆利用者負担/月額基本料金540円
- ◆申請手続きに必要な物/顔写真(3cm×5.5cm程度)、印かん、銀行口座のわかるもの

▶配食サービス

食事を手渡しすることで利用者の安否確認を行うとともに、栄養のバランスのとれた食事を提供し、在宅生活の支援を行っています。

- ◆対象/65歳以上のひとり暮らし高齢者か高齢者世帯のうち安否確認が必要な方

- ◆利用者負担/あり ◆助成金/1食150円
- ◆利用限度/月～土の昼食と夕食のうち週6食まで

▶緊急通報装置設置

緊急時の支援や安否確認が必要な方を対象に、居宅に緊急通報装置を設置します。また、「瀬戸市緊急通報受信センター」を設置し、24時間体制で緊急通報の受信を行います。

- ◆対象/70歳以上のひとり暮らし高齢者か、高齢者世帯の方のうち、自宅の固定電話がNTTの一般回線の方
- ◆利用者負担/なし(通信料は自己負担。)

▶日常生活用具給付

防火の配慮が必要な方を対象に、安全な日常生活を維持するために必要な電磁調理器、火災警報器、自動消火器の日常生活用具を給付しています。

- ◆対象/70歳以上のひとり暮らし高齢者のうち、市民税非課税の方か70歳以上の方と介護保険で「要介護4、5」と認定を受けた方との2人世帯などのうち市民税非課税世帯(設置場所の状況により給付できない場合もあります。)
- ◆利用者負担/電磁調理器990円・火災警報器300円・自動消火器1,296円

▶老人福祉センターなどの運営

閉じこもり予防として、やすらぎ会館内「老人福祉センター」や「老人憩いの家」を開放しています。入浴もできます。

- ◆対象/60歳以上の高齢者 ◆利用者負担/なし

▶ふれあいネットワーク

ひとり暮らし高齢者などを地域で見守りながら、緊急時に迅速な連絡ができる体制づくりをしています。(登録制)

- ◆対象/65歳以上の高齢者世帯の見守りが必要な方で本人が希望された方
- ◆利用者負担/なし

▶おむつに係る費用の医療費控除の 証明書用紙の配布・市の確認書の発行

所得税・市県民税の申告で、おむつに係る費用の医療費控除を初めて申告される方は、医療機関や高齢者福祉課(市役所2階)に備えてある「おむつ使用証明書」を用いて、医療機関の証明を受けて申告してください。

所得税・市県民税の申告で、おむつに係る費用の医療費控除を申告されるのが2年目以降の方で、介護保険で「要支援・要介護」の認定を受けた方のうち、おむつの使用が必要と判断できる方は、市が発行する確認書でも申告できます。

精霊流しのお供えを回収します

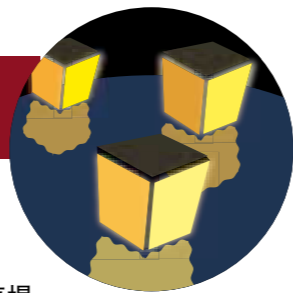

7|15(水) 午後6時～8時

☎クリーンセンター ☎82・5454

回収車配置場所

- ①市役所南河川敷 ②十三橋北詰 ③瘤木(旧水無瀬)児童遊園 ④やすらぎ会館第2駐車場
⑤中橋南詰 ⑥瀬戸信用金庫品野支店横 ⑦宮前公園

回収かご配置場所

原山台集会所、萩山台集会所、八幡台集会所、赤津地区(宗宮橋たもと)、幡山支所、西陵地域交流センター駐車場
※なお、8月15日(土)の実施場所は、広報8月1日号に掲載します。

精霊流しお供え回収車配置場所 ●印の場所で回収します。

①市役所南河川敷

②十三橋北詰

③瘤木(旧水無瀬)児童遊園

④やすらぎ会館第2駐車場

⑤中橋南詰

⑥瀬戸信用金庫品野支店横

⑦宮前公園

お線香・ろうそくなどは、火災の危険がありますので持ち込みをご遠慮ください。
できる限り車でのお越しはご遠慮ください。なお、「①市役所南河川敷」の回収場所は混雑しますので、なるべく「④やすらぎ会館第2駐車場」の回収場所をご利用ください。

まちかどスナップ

5月22日(金)
B-1グランプリ出場にむけて



市民ボランティア団体「瀬戸焼そばアカデミー」が市長を表敬訪問し、ご当地グルメでまちおこし団体連絡協議会から本部加盟団体に認定されたことを報告しました。市長は「おめでとうございます。地域の小学校で調理実習を行うなど地道な活動が評価されましたね。」と話されました。同団体は、本部加盟団体に認定されたことでB-1グランプリ本大会出展権を獲得しました。



夏の岩屋堂



瀬戸の四季を彩る場所の一つと言えば岩屋堂。秋の紅葉が有名ですが、この時期の深緑のカエデもとても美しく、夏らしさを感じさせてくれます。

敷地内を流れる鳥原川では水遊びを楽しむことができ、7月10日(金)からは、川をせきとめた毎年恒例の天然プールも始まります。

瀬戸の涼を感じに、夏の魅力いっぱいの岩屋堂に出かけてみませんか。くわしくは12ページをご覧ください。

7|18(土)

美女と野獣

バラを盗んだ罪をその命で償うよう命じられた父の身代わりに野獣の城に囚われた美しい娘ベル。ベルは死を覚悟するが、野獣はディナーを共にすること以外何も強要しなかった。次第にベルは、恐ろしい容姿の野獣の下にあるもうひとつの姿に気づき始める。

時間/①午前10時～ ②午後1時30分～

場所/瀬戸蔵つばきホール 全席自由(各回300席)

入場料/各回500円

販売/上映日午前9時から会場入口で販売。(前売りなし)

※3歳未満のお子さんは入場できません。

監督:クリストフ・ガンズ(2014年 フランス・ドイツ 113分) 出演:ヴァンサン・カッセル、レア・セドゥ ほか



☎瀬戸蔵 ☎97・1555



©2014 ESKWAD-PATHE PRODUCTION-TF1 FILMS PRODUCTION-ACHTE / NEUNTE / ZWOLFTE / ACHTZEHNTE BABELSBERG FILM GMBH-120 FILMS

第145回 品野祇園祭による 国道248号の 通行止め

7|18(土) 午後6時～10時(雨天決行)

山車など3基、みこし1台が祭を盛り上げ、毎年1万人が訪れます。当日の駐車場は下品野小学校グラウンドをご利用ください。[無料]

☎品野祇園祭協賛会・下品野連区自治会 ☎41・0009

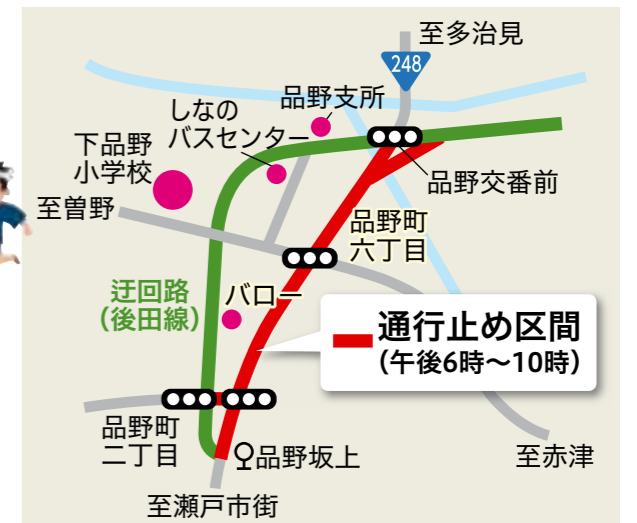

夜空に夢を 打ち上げ ませんか!

せともの祭花火 打ち上げ協賛のお知らせ

☎大せともの祭協賛会事務局(瀬戸商工会議所内) ☎82・3123

今年もせともの祭の9月12日(土)に、花火打ち上げを実施します。(天候によっては翌日に順延) 会社や商店の宣伝・開店、市民の皆さんのお祝い事(結婚・誕生など)を記念した協賛花火の申し込みをお待ちしています。花火のプログラムに、お名前やメッセージを掲載します。(新聞折り込みによるPR)

打ち上げ花火の種類	協賛金額(税込)
4号玉	6,500円/1本
スターマイン	140,000円～

【締切】7月7日(火)

◆くわしくはホームページをご覧ください。 <http://www.setocci.or.jp/>

せとなつ 2015

瀬戸蔵



陶製風鈴シャンデリア

瀬戸市まるっとミュージアム・観光協会 ☎85・2730

◆日時/7|18(土)~9|13(日) 午前8時30分~午後9時
◆場所/瀬戸蔵1階アトリウム ◆休館日/7/27(月)、8/24(月)

せとなつビアガーデン

窯場⊕食茶房 蔵所 ☎85・4166

◆日時/8|1(土) 午後6時~9時 ※雨天の場合は翌日
◆場所/瀬戸蔵芝生広場
◆入場料/前売1,800円、当日2,000円、小中学生半額、幼児無料
フリーフード(ドリンク別料金)
前売券販売 7/1(水)午前9時~

瀬戸街なか“夏まつり”

瀬戸街なか“夏まつり”実行委員会 ☎21・5952(岡島)

盆踊り・太鼓演奏・マジックショー・縁日など

◆日時/8|1(土) 午後5時~6時30分 ※雨天の場合は翌日

◆場所/瀬戸蔵屋外広場



岩屋堂

天然プール

毎年恒例の川をせき止めた水遊び場を開設します。

◆日時/7|10(金)~8|31(月) 日没まで
※監視員はいません。

バンガロー村でバーベキュー

◆日時/7|18(土)~8|31(月) **要予約**
午前10時~午後3時30分

◆料金/中学生以上300円、
小学生100円、
小学生未満無料

◆バンガロー使用料/
1棟1,000円(希望者のみ)

※用具、食材はご用意ください。くわしくは予約時に説明します。
※9月は土・日曜、祝日のみ営業。前日までにご予約ください。

森谷ワカJAZZライブ

瀬戸蔵 ☎97・1555

◆日時/8|1(土) 午後7時30分~8時30分
※雨天の場合は翌日

◆場所/瀬戸蔵芝生広場 ◆入場料/無料



瀬戸市まるっとミュージアム・観光協会 ☎85・2730

期間中のイベント

こども金魚すくい大会

鳥原川をせき止めた「天然プール」に金魚を放流します。
すくった金魚はお持ち帰りできます。

◆日時/8|5(水) 午後1時30分開始(受付:正午~)
※雨天の場合は翌日

◆参加費/300円 ◆対象/小学生
◆定員/600人(先着順)

※ザルなどの道具は貸し出します。
(持ち込み不可)



同時開催!
小学生未満
限定
イベント!

子ども用プールでポイを使って
金魚すくいができます。すくった金
魚は3匹までお持ち帰りできます。
参加賞ももらえるよ!
◆定員/100人(先着順)

※夏休み期間中は、公園内を交通規制します。

愛・地球博開催継承事業

夏休みロボットワークショップ

ロボ太郎先生と

瀬戸蔵ロボットアカデミー

講師 鉄人28号のロボットを作っている
ロボ太郎先生 愛知工業大学
西山禎泰 客員講師

場所 瀬戸蔵

可能性を無限大に



無限大の可能性

1 創造と想像を広げるコース

対象:5歳~小学2年生 ※就学前のお子さんは、保護者同伴

ガッキンロボットを作ろう

◆日時/8/8(土)

▲午前10時~正午
●午後1時30分~3時30分

◆参加費/400円
◆定員/各回20人

身近にあるものを使って管楽器、
弦楽器、打楽器の3つの音を奏でる
オリジナルロボット作り
※作品はお持ち帰りできます。



2 創造と想像を広げるコース

対象:小学1年生~4年生

自由自在のブロック・アソブロック を使ってロボットや動物を作ろう

◆日時/8/9(日)

▲午前10時~正午
●午後1時30分~3時30分

◆参加費/1,000円 ◆定員/各回15人

テーマに合わせて構造を学べる
ブロックで、自由に形作り
※作品はお持ち帰りできませんが、アソブロック
(1,500円相当のキット)をプレゼントします。



3 メカを学ぶコース

対象:小学3年生~6年生

ダービーロボットを作ろう

◆日時/8/22(土)

▲午前10時~正午
●午後1時30分~3時30分

◆参加費/1,300円
◆定員/各回15人

モーターを組み込んだ
ギヤボックスを組み立てて
動く馬型ロボット作り
※作品はお持ち帰りできます。



4 本格的に学ぶコース

対象:小学3年生~中学生

操作するロボットを作ろう

◆日時/8/23(日)

午前10時~午後3時30分
◆参加費/4,000円
◆定員/10人

ロボット製作セットを使い
本格的なロボット作り
※昼休憩あり。必ず昼食をご持参ください。
※作品はお持ち帰りできます。



申込方法

申込期間 7/1(水)~26(日) 必着

往復はがき、FAXまたは瀬戸市まるっとミュージアム・観光協会ホームページから、参加者の①住所②氏名(ふりがな)
③年齢(学年)④電話番号⑤Eメールアドレス(お持ちの方)⑥希望コース(①②③の場合はあわせて希望の回(A/B)も)を
記入し、お申し込みください。

【送付先】〒489-0813 蔵所町1-1 瀬戸市まるっとミュージアム・観光協会 「瀬戸蔵ロボットアカデミー」係 FAX 97・1557

瀬戸市 まるっと 検索

※申込多数の場合は抽選。結果は8/1(土)までにご連絡します。

第2回 瀬戸・藤四郎トリエンナーレの作品募集

—瀬戸の原土を活かして—

市美術館 ☎84・1093

瀬戸・藤四郎トリエンナーレとは…

市内の陶土採掘場で、「自ら土を採集し」「自ら採集した土で粘土をつくり」「自らその粘土で制作する」、世界でも類のない公募展です。

応募資格/どなたでも応募可。ただし、原土採集、作品搬入・搬出が可能な方に限ります。

作品規定/指定した日時、場所で採集した原土以外は使用できません。

- ・作品は1人1点(組作品も可)です。
- ・作品は高さ100cm×幅100cm×奥行100cm以内とします。組作品の場合は、全体でこのサイズ以内とします。
- ・作品は運搬および室内での展示に支障のない重量・形態のもの。

参加費/無料

【応募要項配布場所】文化センター、市政情報コーナー(市役所3階)、支所、市民サービスセンター
※ホームページからもダウンロードできます。 <http://www.seto-cul.jp/>

【申込方法】指定の応募票に記入し、郵送または窓口へ提出してください。

受付時間:午前8時30分～午後5時15分

【送付先】〒489-0884 西茨町113-3 文化センター内「瀬戸・藤四郎トリエンナーレ事務局」

【締切】7/31(金)必着 ※7/14(火)は休館

審査方法/審査員による審査(非公開)。入賞と入選作品を決定します。

審査および結果の通知は、平成28年4月上旬に行います。

賞/グランプリ(藤四郎賞) 1点 100万円 審査員特別賞 4点 10万円

※グランプリ作品は、市美術館に寄贈となります。

※グランプリ受賞者は、平成29年春に市美術館主催の展覧会を開催していただきます。

◆表彰式 平成28年 4/16(土)



原土採集の様子



内容	日時	場所
原土採集	①8/22(土)※雨天予備日8/29(土) ②8/23(日)※雨天予備日8/30(日) ※両日とも午前9時～午後4時	愛知県陶磁器工業協同組合釜山(西印所町) ※くわしくは別途連絡します。
作品搬入	平成28年 3/27(日)・28(月)※両日とも午前10時～午後4時	市美術館(西茨町113-3)
作品展示	平成28年 4/16(土)～5/29(日) 午前9時～午後5時	

※くわしくは応募要項をご覧ください。

▶企画展

収集家の秘蔵品—瀬戸染付を中心に—

市美術館 ☎84・1093

瀬戸染付の魅力は、身近な草花を写実的に描く繊細な絵付けなど、長い歴史に裏打ちされた職人達の高い技術と、そこから生まれる美にあります。

瀬戸染付に魅せられ、収集されている方から、今まで多くの人の目に触れることのなかった瀬戸染付の名品をお借りし、紹介します。

7 | 1(水)～9 | 28(月) 午前10時～午後5時

場所/瀬戸染付工芸館

入館料/無料 休館日/火曜(祝日の場合は翌平日)

染付草花園カップ&ソーサー
川本半助作 明治時代 個人蔵



瀬戸染付体験教室の参加者募集

市美術館 ☎89・6001

あらかじめ素焼きをしたカエル型の風鈴に、呉須という絵具で絵付けが体験できます。作品は焼成し、後日お渡しします。

7 | 25(土)

時間/①午前10時～②午後1時～③午後3時～(約1時間)

場所/瀬戸染付工芸館

対象/どなたでも参加可

定員/各回10人

参加費/500円(当日支払い)

【申込方法】往復はがきに①希望時間②住所③氏名④電話番号⑤一緒に参加する方の氏名を記入し、お申し込みください。はがき1枚につき2人までお申し込みできます。

【送付先】〒489-0829 西郷町98 瀬戸染付工芸館「7月25日教室」係

【締切】7/9(木)必着 ※抽選結果は7/12(日)に発送します。



ガラス体験 吹きガラスで色つきコップを作ろう!

新世紀工芸館 ☎97・1001

7 | 19(日) ①午前11時～正午 ②午後0時30分～1時30分

場所/新世紀工芸館工房棟2階 ガラス工房 対象/中学生以上

参加費/1,640円(当日支払い)※郵送の場合は別途箱代が必要。

定員/各回4人

【申込方法】電話でお申し込みください。(先着順)

【申込期間】7/4(土)午前10時～

作品は当日お持ち帰りできません。後日取りに来ていただくか、着払いで郵送になります。



イメージ

▶企画展

近藤葉子 水谷一子 展

新世紀工芸館 ☎97・1001

新世紀工芸館の第1期研修修了生で、陶芸作家の近藤葉子さんと針金造形作家の水谷一子さんの二人展を開催します。

6 | 27(土)～9 | 20(日)

午前10時～午後6時(入館は午後5時30分まで)

場所/新世紀工芸館展示棟

入館料/無料

休館日/火曜 ※7/29(水)は正午まで休館

関連イベント ギャラリートーク 7 | 4(土) 午後1時30分～



近藤葉子



水谷一子

文化センターは、保守点検のため7月14日(火)を臨時休館します。文化センター ☎84・1811

瀬戸蔵は、保守点検のため7月27日(月)全館休館(駐車場は利用可)します。瀬戸蔵 ☎97・1555

瀬戸蔵ミュージアム企画展・新出土品展 桑下城跡と周辺遺跡 ～戦国時代の品野～

戦国時代の国境の城であった桑下城と、その周囲の遺跡から出土した資料約170点を展示し、戦国時代の品野のようすを明らかにします。

7 | 4(土) ~ 9 | 13(日)



桑下城跡
写真提供: (公財)愛知県教育・スポーツ振興財団愛知県埋蔵文化財センター

企画展 土の詩 ~愛陶工陶芸部会展~

7 | 11(土) ~ 9 | 27(日)
愛知県陶磁器工業協同組合陶芸部会会員による作品展。
瀬戸で活躍する陶芸家の作品をご覧ください。

イベントのお知らせ

型紙カード作り

やきものの絵付技法の1つである型紙を使って、オリジナルカードを作ります。

今回の題材は「夏」です。暑中見舞いにぴったりです。

7 | 19(日) 午後1時~3時
定員/20人(先着順)
参加費/無料(要入館料)



作品例

呈茶コーナー

好きなお茶碗を選んで抹茶が飲めます。

7 | 19(日) 正午~午後3時
1服400円 生菓子付き

入館料/一般500円、65歳以上・高大生300円、中学生以下・妊婦・障害者手帳をお持ちの方は無料
開館時間/午前9時~午後6時(入館は午後5時30分まで)
休館日/7/27(月)

生誕120周年記念・瀬戸市美術館特別展 北川民次 展

市美術館 ☎84・1093

瀬戸で活躍した画家、北川民次の生誕120周年を記念し、瀬戸で収集された油彩や版画などの作品110点程を展示します。アメリカで絵画を学び、メキシコで制作を行っていた民次による、日本の風土とメキシコ美術・文化を融合させた作品をご覧ください。

7 | 4(土) ~ 9 | 27(日)

場所/市美術館
入館料/一般500円、高大生300円、中学生以下・妊婦・65歳以上・障害者手帳をお持ちの方は無料
開館時間/午前9時~午後5時(入館は午後4時30分まで) 休館日/7/14(火)、8/11(火)、9/8(火)



「瀬戸はなっぱい」
1964年 油彩 38.0×45.5cm 瀬戸信用金庫蔵

関連イベント 北川民次アトリエ特別公開

春と秋の2回しか公開していないアトリエを、本展の開催に合わせて特別公開します。

7 | 11(土)・12(日) 午前10時~午後3時
場所/北川民次アトリエ(安戸町23)
入場料/無料※事前申込不要

関連イベント ギャラリートーク(学芸員による作品解説)

7 | 18(土)、8 | 23(日) 午後1時30分~
場所/市美術館展示室 ※事前申込不要、要入館料

生活インフォメーション



子育て

せとっ子ファミリー交流館 教室・講座

☎せとっ子ファミリー交流館
☎87・3636(休館日:月曜)

お絵かきあそび

◆日時/7月8日(水)
午前10時~正午
(受付:午前9時45分~10時30分)

◆場所/せとっ子ファミリー交流館
◆内容/自由に絵を描き「絵に表れる心」について個々にお話があります。

◆対象/市内在住の乳幼児と保護者
◆参加費/100円
※申込不要。汚れてもいい服装でお越しください。

科学教室

◆日時/8月6日(木)
午前10時~11時30分
◆場所/せとっ子ファミリー交流館
◆内容/牛乳パックを使ってピンホールカメラを作ろう!
◆対象/市内在住の小学3~6年生
◆参加費/100円
◆定員/12人(申込多数の場合は抽選)
【申込方法】往復はがきか市ホームページ「お知らせ」から①参加者の氏名(ふりがな)②学校名③学年④住所⑤電話番号⑥教室名(開催日)を記入し、お申し込みください。
【送付先】〒489-0074 宮脇町43 せとっ子ファミリー交流館
【締切】7月21日(火)必着

夏休みお楽しみ企画 制作コーナー

◆日程/7月23日(木)・24日(金)・28日(火)・29日(水)
◆場所/せとっ子ファミリー交流館

◆内容/身近な素材(牛乳パックや空き箱)で遊べるおもちゃを作ります。※材料がなくなり次第終了。
◆対象/市内在住の乳幼児と保護者、小中学生
◆参加費/無料 ※事前申込不要

夏休み子どもイベント わくわく・どきどき~世界を学ぼう~

☎瀬戸市国際センター
☎88・2790

親子で楽しく体験的に世界のことを学びます。青年海外協力隊の経験者からお話を聞くこともできます。わくわく・どきどき、親子と一緒に世界のことを学んでみませんか。

◆日時/7月26日(日)
午前9時30分~午後4時頃
◆場所/JICA中部なごや地球ひろば(名古屋市中村区平池町4-60-7)
※大型バスで出かけます。

◆対象/小学生と保護者
◆参加費/無料
◆定員/45人(申込多数の場合は抽選)
【申込方法】はがき・FAX・Eメールで①参加する親子の氏名(ふりがな)②年齢(お子さんは学年)③住所④電話番号(必ず連絡のとれるもの)・FAX番号・Eメールアドレスを記入し、お申し込みください。
【送付先】〒489-0044 栄町45 パルティセと3階 瀬戸市国際センター「夏休み子どもイベント」係
FAX 97・1171
Eメール setokoku@gctv.ne.jp
※件名を「夏休み子どもイベント」で送信。
【締切】7月15日(水)必着
※昼食は参加者でご用意ください。
※なごや地球ひろば内の「エスニックカフェ」を利用することもできます。

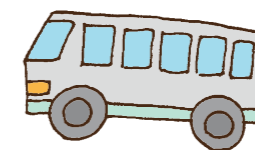

「親子のコミュニケーション」 家庭教育研修会

☎こども家庭課 ☎88・2635

◆日時/8月8日(土)
午前10時~11時30分
◆場所/パルティセと4階 マルチメディアルーム
◆講師/原田晴美氏(子育てネットワーク)
◆内容/講座テーマ「親子のコミュニケーション」~親子がつながる声掛け・こころがけ~
◆対象/0歳~小学校低学年のお子さんの保護者と妊娠中の方
◆参加費/無料
◆定員/70人(先着順) ※託児なし
【申込方法】FAX・Eメールで①氏名(ふりがな)②電話番号③Eメールアドレス④講座名を記入し、お申し込みください。
FAX 88・2633
Eメール kodomo@city.seto.lg.jp
【締切】7月23日(木)

プレイルーム夏休み 小学生講座

☎社会福祉協議会 ☎84・2011

工作教室

◆日時/7月31日(金)
午後1時30分~3時30分
◆場所/やすらぎ会館1階 第1作業室
◆内容/木で昆虫を作ります。
◆対象/市内在住の小中学生
◆参加費/100円
◆定員/15人(申込多数の場合は抽選)
【申込方法】往復はがき、またはFAXで①氏名(ふりがな)②住所③電話番号(FAX番号)④学年⑤教室名を記入し、お申し込みください。
【送付先】〒489-0919 川端町1-31 社会福祉協議会プレイルーム「工作教室」係
FAX 85・2275
【締切】7月15日(水)消印有効

**プレイルーム
小学生低学年講座**
社会福祉協議会 ☎84・2011

将棋教室5日間コース

◆日時/7月21日(火)～25日(土)
(全5回)
午前10時～11時30分

◆場所/やすらぎ会館2階 201会議室

◆内容/将棋の基礎を学んで楽しさを味わう!5回の講座を連続して受講してください。

◆対象/市内在住の小学1～3年生

◆参加費/無料

◆定員/10人(申込多数の場合は抽選)

【申込方法】往復はがき、またはFAXで①氏名(ふりがな)②住所③電話番号(FAX番号)④学年⑤教室名を記入し、お申し込みください。

【送付先】〒489-0919 川端町1-31 社会福祉協議会プレイルーム「将棋教室」係

FAX 85・2275
【締切】7月13日(月)消印有効

**遊びにおいてよ!
交通児童遊園**

交通児童遊園(市民公園内)
☎48・2350(休園日:火曜)
開園時間:午前9時～午後5時
(7月から開園時間が変わります)

みんなであ・そ・ぼ!劇団ヤマト

夏休み前に交通安全の学習をして、交通事故から身を守りましょう。

◆日時/7月18日(土)
午後1時30分～3時

◆対象/幼児と保護者、小学生以上

◆参加費/無料

◆定員/60人(先着順)

【申込方法】7月4日(土)から電話か窓口でお申し込みください。

愛知環状鉄道沿線夏休み親子教室

県交通対策課 ☎052・954・6126

工場や施設の見学、体験学習を行える親子教室を開催します。

開催日	場所(内容)
①8/1(土)	瀬戸製土(株) (やきもの体験)
②8/4(火)	南後藤サボテン (寄せ植え、サボテン試食)
③8/9(日)	とよたエコプラザ (竹水鉄砲工作)
④8/24(月)	三菱自動車工業(株)岡崎工場 (工場見学、電気自動車試乗)
⑤8/30(日)	愛知環状鉄道(株)北野榎塚車両基地 (基地見学)

◆対象/①②③:小学1～6年生と保護者
④⑤:小学3～6年生と保護者

◆定員/①～④各40人、⑤50人(申込多数の場合は抽選)

【申込方法】各開催日の2週間前までにお申し込みください。申込方法など、くわしくはホームページをご覧ください。

<http://www.pref.aichi.jp/000083126.html>

水てっぽう大会

瀬戸北総合高校のお兄さんお姉さんと一緒に的当てや、水かけ合戦をして楽しもう。

◆日時/7月23日(木)
※雨天時は7月24日(金)
午後1時30分～3時

◆対象/小学生
◆参加費/300円
◆定員/30人(先着順)

【申込方法】7月4日(土)から、参加費を添えて本人かご家族の方が窓口でお申し込みください。おつりのないようお願いします。

俳句教室

散歩をしながら季節の言葉を探して、五・七・五のことば遊びを楽しもう!

◆日時/7月4日(土)
午前10時～11時30分

◆対象/小学生以上 ※当日受付

◆持ち物/筆記用具、ノート

折り紙教室I

日本の伝統遊びを楽しもう。

◆日時/
パートI 7月11日(土)「かぶとむし」
午前10時30分～11時30分

◆対象/幼児と保護者、小学生以上
※当日受付



夏休みわくわく親子ダムツアー

水道課 ☎85・1178

◆日時/8月19日(水)※雨天決行
午前8時30分～午後6時頃

◆場所/牧尾ダム(長野県木曾郡木曾町、王滝村)

※集合場所は文化センターの予定。

◆内容/観光バスで移動し、施設

見学などを行います。

◆対象/市内在住の小学4～6年生と保護者 ※未就学児は参加できません。

◆参加費/1人1,000円(昼食代、保険代)

◆定員/親子40人(長久手市、日進市など近隣市町の方と同行のため、申込多数の場合は抽選。)

【申込方法】はがき・FAX・Eメール

で、親子の①氏名(ふりがな)②性別③年齢・学年④住所⑤電話番号⑥緊急時連絡先(携帯電話可)を記入し、お申し込みください。

FAX 85・1195

Eメール suido@city.seto.lg.jp

【送付先】〒489-0889 原山町1-7

水道課「夏休みわくわく親子ダムツアー」係

【締切】7月10日(金)必着

平成28年度入学 隣接学校選択制受入人数のお知らせ

学校教育課 ☎88・2762

【締切】8月17日(月)

◆くわしくは、広報せと5月1日号(4・5ページ)またはホームページ「くらしの情報」→「子育て・教育」→「小学校・中学校・養護学校」をご覧ください。

◆受入人数を超えた場合は、9月11日(金)に抽選を行います。

小学校	児童数	特別支援		学校区内5歳児数	1年生予定学級数	学校区外からの受入人数
		児童数	学級数			
陶原	615	2	1	90	3	15人程度
深川	58	2	2	10	1	20人程度
祖母懐	116	3	1	21	1	10人程度
道泉	205	2	2	39	2	5人程度
效範	579	4	2	76	3	25人程度
東明	91	—	—	25	1	10人程度
古瀬戸	96	—	—	15	1	15人程度
水野	397	4	2	122	4	15人程度
水南	539	3	2	98	3	5人程度
幡山東	446	4	2	80	3	20人程度

小学校	児童数	特別支援		学校区内5歳児数	1年生予定学級数	学校区外からの受入人数
		児童数	学級数			
幡山西	597	18	3	85	3	15人程度
下品野	450	3	2	76	3	20人程度
品野台	78	1	1	10	1	20人程度
掛川	30	—	—	4	1	若干名
長根	490	7	2	89	3	10人程度
原山	260	3	2	58	2	15人程度
東山	877	8	2	95	3	10人程度
萩山	143	6	2	16	1	15人程度
八幡	284	6	2	31	1	若干名
西陵	715	8	2	80	4	30人程度

中学校	生徒数	特別支援		学校区内6年生数	1年生予定学級数	学校区外からの受入人数
		生徒数	学級数			
水無瀬	594	15	3	201	6	5人程度
祖東	192	5	2	50	2	10人程度
南山	967	17	3	334	10	15人程度
本山	110	—	—	53	2	10人程度

中学校	生徒数	特別支援		学校区内6年生数	1年生予定学級数	学校区外からの受入人数
		生徒数	学級数			
幡山	579	6	2	202	6	5人程度
品野	253	6	1	87	3	10人程度
光陵	291	—	—	121	4	15人程度
水野	478	6	1	181	6	20人程度

教室・講座

パソコン講座

デジタルリサーチパークセンター
☎87・3100
(休館日:月曜、祝日の場合は翌日)

①GIMPで写真加工(No.16)

フリーソフトGIMPで写真を加工します。

◆日時/7月30日、8月6日・20日・27日(全4回・木曜)

午前9時30分～11時30分
◆対象/マウスの操作ができる方

◆持ち物/Windows7、または8のノートパソコン
◆受講料/4,800円



せとの便利屋さん 引越・不用品処分のお手伝い・遺品整理・入退去時クリーニング・各種代行など

地域密着 ベンリー瀬戸共栄通店 Benry

親切・迅速・丁寧な暮らしのお手伝い。全国展開のベンリーなら安心。お問合せ・お見積りは無料です。下記のフリーコールまでお気軽にどうぞ。

●●●フリーコール 0120-925-632●●●

■瀬戸市共栄通 5-3 ■TEL 0561-89-6761

■営業時間 8:00～20:00 ■HP 「ベンリー瀬戸共栄通店」で検索

暮らしの「困った」を解決する あなたの街の **ベンリー** です!

Benry TOTAL CONVENIENCE SERVICE

相続 遺言 無料 相談会

開催中 専門の司法書士がご相談を承ります 相続・贈与・遺言書作成・成年後見

まずはお電話にてお問い合わせ下さい

事前予約【受付時間】ダイヤル 9:00-18:00

TEL:0120-82-7540

住居 愛知県瀬戸市陶原町4丁目53番地

吉田合同事務所 検索

②写真取り込み(No.17)

デジタルカメラからパソコンへ写真を取り込む方法を学びます。

- ◆日時/7月24日(金) 午後1時30分～4時30分
- ◆対象/どなたでも参加可
- ◆持ち物/パソコン、デジタルカメラ
- ◆受講料/2,000円

③クラウドの使い方(No.18)

ワンドライブを中心に、クラウドサービスを学びます。

- ◆日時/7月28日、8月4日 (全2回・火曜) 午後1時30分～3時30分
- ◆対象/マイクロソフトのアカウントをお持ちの方
- ◆持ち物/パソコン、マイクロソフトアカウントとパスワード
- ◆受講料/2,500円

①～③共通事項

- ◆場所/デジタルリサーチパークセンター
- ◆定員/15人
- 【申込方法】電話またはホームページからお申し込みください。
<http://www.drj.jp/>
- 【申込期間】7月1日(水)～20日(月・祝)
※受講者が5人に満たない場合は開講しません。

地域ボランティア研修会

社会福祉協議会ボランティアセンター ☎84・2011

- ◆日時/7月24日(金) 午後1時30分～3時30分
- ◆場所/やすらぎ会館2階 視聴覚室

◆内容/地域で子育てをされている方や、高齢者の方を対象に、おもちゃの必要性・可能性を知り、実際に体験します。

- ◆対象/地域ボランティア活動に関心のある方
- ◆参加費/無料
- ◆定員/40人
- 【申込方法】電話・FAX・Eメール、または窓口で①氏名②住所③電話番号④講座名を記入し、お申し込みください。
- FAX 85・2275
- Eメール vc@seto-shakyo.or.jp
- 【締切】7月21日(火)



高齢者

高齢者介護予防教室

～脳をいつまでも若々しく～

はたやま地域包括支援センター ☎89・6165

- ◆日時/7月17日(金) 午前10時～11時30分 (受付:午前9時30分～)
- ◆場所/本地会館
- ◆内容/脳をいつまでも若々しくするための話をしましょう。
- ◆講師/山本理恵氏
- ◆対象/幡山連区に在住の65歳以上の方
- ◆参加費/無料
- ◆定員/20人(先着順)
- 【申込方法】7月1日(水)午前9時30分から、窓口か電話でお申し込みください。

楽しく歌って認知症予防

やすらぎ地域包括支援センター ☎84・2287

- ◆日時/7月7日(火) 午後1時30分～3時30分 (受付:午後1時～)
- ◆場所/長根公民館
- ◆内容/懐かしい歌や思い出の歌をうたって、感情や記憶を刺激します。音楽を通して脳を活性化させ楽しく認知症予防しましょう。
- ◆講師/ボランティアグループあふふ 加藤日出氏、加藤光昭氏
- ◆対象/陶原・長根連区に在住の65歳以上の方
- ◆持ち物/飲み物
- ◆参加費/無料
- ◆定員/25人(先着順)
- 【申込方法】7月1日(水)午前8時30分から、窓口か電話でお申し込みください。



福祉

戦没者の遺族に対する第十回特別弔慰金

社会福祉課 ☎88・2610

戦没者の遺族に対して国として弔慰の意を表すため、平成27年4月1日を基準日とし、年金給付の受給権者がいない場合に、その他の先順位の遺族1人に支給されます。

説明会を開催

提出書類などの説明をします。初めて申し込みをする方や希望者はお申し込みください。

- ◆日時/7月14日(火)～17日(金) ①午前10時～ ②午後2時～
- ※ご都合の良い日時にご参加ください。
- ◆場所/市役所4階 大会議室
- ※くわしくは、広報6月15日号6ページをご覧ください。

愛知県介護支援専門員の実務研修受講試験

愛知県社会福祉協議会 福祉人材センター ☎052・212・5530

- ◆試験日/10月11日(日)
- ◆受験資格/ 次のすべてに該当する方
 - ①保健・医療・福祉の各分野で合計5年以上(一部の対象者は10年以上)の実務経験がある方
 - ②①の業務に従事している勤務地が愛知県にある方、または現在①の業務に従事しておらず、かつ住所が愛知県にある方

【試験案内書配布場所】

高齢者福祉課(市役所2階)、支所、市民サービスセンター、やすらぎ会館

【試験案内書の配布期間】

7月15日(水)まで

【締切】7月15日(水)

※くわしくは試験案内書をご覧ください。

特別支援学校の体験入学

各学校

来年度に小・中学校および高等学校に入学予定で障害のあると思われるお子さんと保護者の方を対象に、特別支援学校のようなすを知っていただくための体験入学を実施します。体験入学日以外にも、随時相談を行っていますので、お気軽にご連絡ください。 ※くわしくは、体験入学先の学校へお問い合わせください。

知的な発達に遅れや情緒に障害のあるお子さん

- ◆日程/小学部 9月10日(木) 中学部 9月17日(木)

- ◆場所/春日台特別支援学校 (春日井市神屋町713-8)
- 【申込方法】8月28日(金)までに電話でお申し込みください。
- ☎0568・88・0811

手足の不自由なお子さん

- ◆日程/9月16日(水) 10月7日(水)
- ◆場所/瀬戸特別支援学校
- 【申込方法】実施日の1週間前までに電話でお申し込みください。
- ☎76・4391(小学部) ☎76・2263(中学部)

病氣療養しているお子さん

- ◆日程/7月14日(火) 10月22日(木)
- ◆場所/大府特別支援学校 (森岡町7-427)
- 【申込方法】実施日の1週間前までに電話でお申し込みください。
- ☎0562・48・5311

後期高齢者医療制度 協定保養所の利用助成

愛知県後期高齢者医療広域連合給付課 ☎052・955・1205

協定保養所の利用助成を活用して健康に過ごしましょう。

- ◆対象/愛知県後期高齢者医療制度の被保険者
- ◆利用方法/
 - ①宿泊したい協定保養所に電話します。
 - ②予約の際に「愛知県後期高齢者医療制度」の「被保険者」であることを伝えます。
 - ③宿泊当日、保養所の窓口で「愛知県後期高齢者医療制度」の保険証を提示します。
 - ・初めての宿泊の場合:利用カードの交付を受けます。
 - ・2回目以降の宿泊の場合:利用カードを提示してください。
 - ④精算時に、利用料金から1,000円割引されます。(4月1日から平成28年3月31日までの期間に、最大4泊まで利用できます。)

場所	協定保養所名	電話番号
東浦町	あいち健康の森プラザホテル	0562・82・0211
田原市	シーサイド伊良湖	0531・35・1151
蒲郡市	サンヒルズ三河湾	0533・68・4696
豊田市	百年草	0565・62・0100
犬山市	レイクサイド入鹿	0568・67・3811
桑名市	名古屋市休養温泉ホーム松ヶ島	0594・42・3330

※くわしくは、ホームページをご覧ください。 <http://www.aichi-kouiki.jp/> ※国保年金課(市役所1階)にリーフレットもご用意しています。

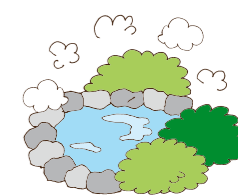

水野病院 入院ベッド数 176床 内科・歯科・リハビリテーション 瀬戸市小田表町 1-190-2 ☎0561-48-2231	高森台病院 入院ベッド数 160床 内科・リハビリテーション 春日井市高森台 4-4-50 ☎0568-91-0200 医療法人 宏生会	すこやか荘 介護老人保健施設 入所ベッド数 100床 ●入所 ●短期入所 瀬戸市すみれ台 4-17-7 ☎0561-48-2232
---	--	---

春日台職業訓練校「体験実習」

社会福祉課 ☎88・2612

訓練の体験を通じて、春日台職業訓練校への関心や理解を深めていただくための体験実習を開催します。

- ◆日時/8月24日(月)～30日(日)の間で、訓練科ごとに定めた日時
午前の部:午前9時10分～、午後の部:午後1時40分～
※実習時間は2時間10分程度(受付は各20分前)
- ◆場所/春日台職業訓練校(春日井市神屋町713-8)
- ◆内容/体験は1コースのみ。お申し込み時にコース番号①～⑬の中から第3希望までを選択してください。

訓練科	実習内容	24(月)	25(火)	27(木)	28(金)	29(土)		30(日)	
		午後	午後	午後	午後	午前	午後	午前	午後
機械科	キーホルダーの製作					①	②	③	④
縫製科	ミニバックの製作		⑤		⑥				
木工科	木製小椅子の製作	⑦		⑧					
陶磁器科	湯呑みの製作		⑨		⑩				
紙器製造科	楽しい箱の製作		⑪		⑫	⑬	⑭	⑮	⑯

- ◆対象/12歳以上の知的障害のある方(保護者などの付き添いが必要)
- ◆参加費/無料
- ◆定員/各コース5人
- ※中学・高校に在学中の方は3年生を優先。
- 【申込書配布場所】ホームページからダウンロードしてください。
<http://www.pref.aichi.jp/hsc/>
- 【申込方法】所定の申込用紙に記入のうえ、郵送・FAX・Eメールでお申し込みください。
- 【送付先】〒480-0392 春日井市神屋町713-8 春日台職業訓練校
FAX 0568・88・0948
Eメール kunrenkou@pref.aichi.lg.jp
- 【締切】7月24日(金)必着
- ※8月6日(木)に、本人・在学に参可可否の通知を発送します。

ナイターテニス教室(硬式)

- ◆日時/8月8日～29日
(全4回・土曜)
午後6時～9時
- ◆場所/市民公園Aコート
- ◆対象/市内在住・在勤・在学の方
- ◆受講料/4,500円
- ◆定員/60人(先着順)
- 【申込期間】7月1日(水)～29日(水)

ジュニアサマーボウリングスクール

- ◆日時/8月2日(日)
午前9時30分～正午
- ◆場所/東名ボール
- ◆対象/小・中学生の初心者
- ◆受講料/1,800円
- ◆定員/30人(先着順)
- 【申込方法】ボウリング連盟(東名ボール☎21・6131)にお申し込みください。
- 【申込期間】7月1日(水)～19日(日)

学校体育施設を開放します ☎市体育館 ☎48・0589

地域スポーツ活動普及のため、学校体育施設の一般開放を行っています。8月から11月までの小学校体育館と校庭の利用について、次の日程で地区運営委員会を行い、利用団体の調整を行います。利用を希望する団体の代表者は必ず出席してください。なお、施設の利用は、すでに登録を済ませている団体に限ります。

学校名	日程(7月)	場所	時間	学校名	日程(7月)	場所	時間
陶原	10日(金)	陶原公民館	午後7時～	下品野		品野スポーツクラブ事務所 随時受け付け。☎41・4440	
深川	9日(木)	深川公民館	午後7時～	品野台			
道泉	16日(木)	道泉地域交流センター	午後6時～	掛川			
效範	17日(金)	效範公民館	午後7時～	長根	9日(木)	長根公民館	午後7時30分～
東明	10日(金)	東明小学校	午後7時～	原山	2日(木)	原山台集会所	午後7時～
古瀬戸	6日(月)	古瀬戸公民館	午後7時～	東山	17日(金)	效範公民館	午後7時～
水野	10日(金)	水野公民館	午後7時30分～	萩山	12日(日)	萩山公民館	午後7時～
水南	8日(水)	水南公民館	午後7時～	八幡	11日(土)	八幡公民館	午後7時～
幡山東	6日(月)	山口公民館	午後7時30分～	西陵	5日(日)	西陵地域交流センター	午後1時～
幡山西	13日(月)	幡山公民館	午後7時～				



市体育館 ☎48・0500
申し込みは市体育館窓口へ
(午前9時～午後8時)

瀬戸市ソフトテニス選手権大会

- ◆日程/7月26日(日)
- ◆場所/市民公園A・Bコート
- ◆対象/市内在住・在勤・在学の方
- ◆参加費/1組1,200円、
高校生以下1組600円
- 【申込期間】7月1日(水)～15日(水)

高校生選手権大会(ソフトテニス)

- ◆日程/8月3日(月)
- ◆場所/市民公園Aコート
- ◆対象/市内在住・在学の高校生

- ◆参加費/1組600円
- 【申込期間】7月9日(木)～23日(木)

初級ナイターソフトテニス教室

- ◆日時/7月31日(金)～8月3日(月)
(全4回)
午後6時～9時
- ◆場所/市民公園Aコート
- ◆対象/中学1年生、小学4～6年生と保護者
- ◆受講料/市内在学の小・中学生1人2,500円、親子ペア1組4,000円
- ◆定員/60人(先着順)
- 【申込期間】7月1日(水)～20日(月・祝)

中級ナイターソフトテニス教室

- ◆日時/7月31日(金)～8月3日(月)
(全4回)
午後6時～9時
- ◆場所/市民公園Aコート

- ◆対象/市内在住・在学の中学2・3年生
- ◆受講料/2,500円
- ◆定員/60人(先着順)
- 【申込期間】7月1日(水)～20日(月・祝)

後期剣道教室

- ◆日時/8月22日～10月14日
(全15回、水・土曜)
水曜:午後7時～9時
土曜:午前9時～11時
- ◆場所/市民公園武道館
- ◆対象/市内在住・在勤・在学の4歳以上
- ◆受講料/一般4,850円
中学生以下3,800円
- ◆定員/30人(先着順)
- 【申込期間】7月1日(水)～8月16日(日)

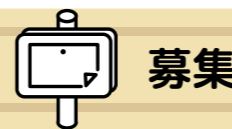

月極駐車場利用者募集

- ☎行政課 ☎88・2562
- 市が管理している駐車場に空きがありますので、利用希望者に先着順でお貸しします。
- ◆対象/1年以上利用される方
- ◆募集駐車場と空き区画数/
ききょう台暫定駐車場:25台(水野在宅福祉センター北の上段)
ききょう台II暫定駐車場:17台(水野在宅福祉センター北の下段)
上之山町3丁目暫定駐車場:4台(国道155号線より西すぐ)
- ◆料金/月額5,000円

※別途契約保証金15,000円が必要。解約時に返還。
◆自動車の制限/長さ5m×幅2m以内 ※自動2輪車は対象外
【申込方法】認印と自動車検査証をお持ちのうえ、行政課(市役所4階)でお申し込みください。
※くわしくはお問い合わせください。

「愛知万博10周年～花と緑の夢あいち2015」参加者募集
☎全国都市緑化あいちフェア実行委員会 ☎052・954・6635

「花と緑の夢あいち2015」開会式の演出にご協力いただけるお子さんを募集します。

- ◆日時/9月12日(土)
午前8時30分～正午(予定)
- ◆場所/愛・地球博記念公園
- ◆対象/市内在住の小学4年生
- ◆定員/20人程度(申込多数の場合は抽選)
- 【申込方法】Eメールで①お子さんの氏名②性別③保護者の氏名④電話番号⑤返信用Eメールアドレスを記入し、お申し込みください。
Eメール ryokkafair@pref.aichi.lg.jp
【締切】7月31日(金)



サービス付き高齢者向け住宅 **メルヴェイユ瀬戸**
(各戸には風呂・トイレ・キッチン・収納・スプリンクラー・緊急通報装置を完備)

満60歳以上の方で介護が必要な方でも安心・安全に生活していただけます。特別養護老人ホーム、グループホーム、デイサービスを併設している樹の里だからこそできる、最高の安心を提供いたします。お気軽にご連絡ください!!

tel 0561-85-3100 担当:大橋、村瀬 瀬戸市樹屋田町65番地5 社会福祉法人樹の里

＜名鉄瀬戸線＞尾張瀬戸駅すぐ
弁護士 柴田幸正 (愛知県弁護士会)

柴田幸正法律事務所
土日・祝日・夜間のご相談も可能です。ホームページ 検索
【初回相談30分は無料】
まずはお電話ください。

TEL 0561-89-7771
瀬戸市西蔵所町16番地 西蔵カトービル3階

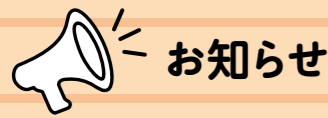

7月は強調月間！ 社会を明るくする運動

●社会福祉課 ☎88・2610

～犯罪や非行を防止し、立ち直りを支える地域のチカラ～

全ての人々が犯罪や非行の防止と、あやまちを犯した人の立ち直りについて理解を深め、それぞれの立場で力を合わせて、犯罪や非行のない安全で安心な地域社会を築こうとする全国的な運動です。

街頭啓発活動

啓発物品(うちわ、軍手など)を配布します。 ※数に限りあり。

◆日時/7月1日(水) 午後4時～

◆場所/イオン瀬戸みずの店屋外駐車場、アピタ瀬戸店入口

7月11日(土)～20日(月・祝) 夏の交通安全県民運動

●生活安全課 ☎88・2601

夏本番を迎え、海や山のレジャーシーズンの到来です。この時期は、暑さやレジャーの疲れから、運転者の注意力が散漫になりがちです。

また、屋外で遊ぶお子さんや、夕涼みなどで外出する高齢者も増えるため、交通事故に巻き込まれる危険が高まります。

瀬戸市地震対策アクションプラン(案)の意見を募集 ●防災課 ☎88・2600

「瀬戸市地域防災計画」に基づき、地域防災力の向上を目指し、防災・減災に向けての具体的な取り組みとして、「瀬戸市地震対策アクションプラン(案)」をまとめたので、皆様のご意見をお寄せください。

◆縦覧および募集期間 7月3日(金)～31日(金)

◆縦覧場所 防災課(市役所4階)、市政情報コーナー(市役所3階)、支所、市民サービスセンター、消防署、図書館、文化センター、瀬戸蔵、やすらぎ会館

◆提出方法 郵送・FAX・Eメール、または窓口で①住所②氏名③電話番号④ご意見を記入し、件名を「瀬戸市地震対策アクションプラン(案)について」としてご提出ください。

◆送付先 〒489-8701(住所不要)防災課

FAX 21・6607

Eメール bosai@city.seto.lg.jp

※市ホームページ「市政情報」→「広報・広聴」→「パブリックコメント(意見募集)」からもご覧いただけます。

※いただいたご意見は個人情報を除き原則公表します。ご意見に対し個別の回答はしませんが、意見の概要とそれに対する考え方・方針は市ホームページで公表します。

そこで、

- ・子どもや高齢者を交通事故から守ろう
- ・すべての座席のシートベルトとチャイルドシートを正しく着用しよう
- ・飲酒運転を根絶しよう

を合言葉に交通ルール・マナーを守り、交通事故をなくしましょう。

夏季事業資金融資相談会

●瀬戸商工会議所 ☎82・3123

事業資金融資の相談などが受けられます。

◆日時/7月3日(金)

午前10時～午後5時

◆場所/瀬戸商工会議所(見付町38-2)

◆相談員/日本政策金融公庫名古屋中支店、愛知県信用保証協会総合相談室、瀬戸市役所産業課、瀬戸商工会議所経営指導員

【申込方法】電話でお申し込みください。

市税の納期限

●税務課 ☎88・2572

市県民税(第1期)の納期限は7月10日(金)です。

陶&くらしのデザイン展2015

●産業技術総合研究所 中部産学官連携センター ☎052・736・7370

全国にある陶磁器関係の試験研究機関の研究成果を展示します。

研究機関が開発したインテリア用品の試作品や、デザイン提案(開発コンセプトや製品アイデア)など、各産地の特色を生かした作品を紹介いたします。

◆日時/7月9日(木)～15日(水) 午前10時～午後6時 (最終日は午後4時まで)

◆場所/瀬戸蔵4階 多目的ホール

◆入場料/無料

瀬戸市公共施設白書

●経営課 ☎88・2521

市では、公共施設などの老朽化対策として、将来に向けた公共施設の更新・維持管理に関する基本的な方針を検討しています。

この度、平成26年度に実施した調査の結果をふまえ、市の公共施設などに関する現状と課題を整理した「瀬戸市公共施設白書」を取りまとめましたので、公表します。

◆縦覧開始日 7月上旬

◆縦覧場所

経営課(市役所4階)、支所 ※市ホームページからもご覧いただけます。

<http://www.city.seto.aichi.jp/docs/2014040100024/>

今後も公共施設に関する情報を発信していきますので、公共施設の“これから”について、市民の皆さんも一緒に考えてみましょう。

7月相談窓口

★マークのついている相談は、事前に電話予約をお願いします。 ※正午～午後1時は昼休みの場合があります。

相談種類	相談日	時間	相談場所	備考
消費生活相談(多重債務相談を含む)	毎週月・火・木・金曜(20日・30日・31日を除く)	午前10時～午後4時	市役所	生活安全課(市役所2階)で当日受付 ☎88・2660
消費生活法律相談★	8日(水)	午後1時～4時		生活安全課 ☎88・2660
行政相談	3日(金)・17日(金)	午後1時～4時		案内(市役所1階)で当日受付 市役所 ☎82・7111(代)
人権相談★	8日(水)	午前10時～午後3時		
登記相談	9日(木)	午前9時～正午		
遺言・相続の困りごと相談	27日(月)	午前9時～正午		
不動産相談	16日(木)	午前9時～正午	文化センター	宅建業協会東尾張支部 ☎52・6977
母子家庭相談	毎週月・水・金曜(20日を除く)	午前10時～午後4時	パーティセと	家庭児童相談室 ☎82・1990
家庭児童相談	毎週月～金曜(20日を除く) 5日(日)・18日(土)	午前9時～午後6時		女性相談受付 ☎97・1333
女性悩みごと相談★	1日(水)・3日(金)・8日(水)・15日(水)・24日(金)	午前10時～午後3時	市役所(市民課)	外国人相談窓口 ☎83・7719
外国人相談(スペイン語)	7日(火)・21日(火) 14日(火)・28日(火)	午前10時～午後5時		外国人相談窓口 ☎83・7719
外国人相談(ポルトガル語)	1日(水)・15日(水)	午前10時～午後5時		
NPO相談	毎週月～土曜	午前9時～午後5時	パーティセと	市民活動センター ☎97・1161
心配ごと相談	毎週木曜	午後1時～4時		面接相談
法律相談★	2日(木)・16日(木)	午後1時～3時30分	やすらぎ会館	やすらぎ会館 ☎84・2011
予約は相談日2週間前の午前8時30分から先着順です	9日(木)・23日(木)	午前9時～11時30分		
ボランティア相談	毎週月～金曜(20日を除く) 18日(土)	午前8時30分～午後5時15分 18日は午後1時30分～3時		
内職相談	毎週月曜(20日を除く)	午前10時～午後3時	やすらぎ会館	
高次脳機能障害(脳損傷)相談	21日(火)	午後1時～4時		
成年後見巡回相談★	7日(火)	午後1時30分～4時15分		尾張東部成年後見センター ☎75・5008
認知症相談(家族会)	10日(金)	午後1時30分～3時30分		高齢者福祉課 ☎88・2626
若年者向け就職相談★	17日(金) ※申込締切 10日(金)	午後1時～4時	瀬戸蔵	産業課 ☎88・2652
新事業展開・販路開拓相談★ 技術相談★IT・知財相談★経営相談★ 海外展開・創業相談★	毎週月～金曜(20日・27日を除く)	午前10時～午後4時		産業支援センターセと(瀬戸蔵3階) ☎97・1191

悩んでないで相談してください

教育相談室(サン・テレフォン) ☎84・8740

学校生活、学習、友達、進学、子育て、いじめ、家族など教育全般でお悩みの方は、ご相談ください。

- ◆相談日/月～金曜(祝日を除く)
- ◆時間/午前9時～午後5時
- ◆場所/学校教育課(市役所3階)

家庭児童相談室 ☎82・1990

幼児(0歳)から青少年(18歳)の養護、性格、生活習慣、心身の発達、非行、集団生活などでお悩みの方は、ご相談ください。

- ◆相談日/月～金曜、毎月第1日曜・第3土曜(祝日を除く)
- ◆時間/午前9時～午後5時
- ◆場所/パーティセと3階

適応指導教室オアシス21 ☎84・5005

小・中学生の不登校、登校しぶりなどでお悩みの方は、ご相談ください。

- ◆相談日/月～金曜(祝日を除く)
- ◆時間/午前9時～午後5時
- ◆場所/やすらぎ会館2階

こころの健康相談

☎瀬戸地域産業保健センター ☎84・1139

「仕事のことを考えると夜眠れない」「部下への接し方が分からない」「体の調子がすぐれない」といったことはありませんか。一度、お気軽にお電話ください。精神科医師が相談に乗ります。相談内容などの個人情報は秘密を厳守します。

7 | 24金 午後1時30分～3時30分

- ◆場所/瀬戸旭医師会館相談室(西長根町10)
- ◆対象/産業界のいない事業所の事業主・労働者
- ◆費用/無料

【申込方法】電話でお申し込みください。

ひきこもり家族セミナー

☎瀬戸保健所健康支援課 ☎82・2158

ひきこもりの方のご家族に向けたセミナーです。ご家族での対応方法などについて、講義や家族同士の交流を通じて学びます。

7/23(木)	こころの病気とひきこもり ～その理解と対応～
8/6(木)	ひきこもる若者と家族への支援
8/20(木)	就労に悩みを抱える若者への支援と家族の関わり方
9/11(金)	精神疾患を伴いひきこもる方への支援と家族の関わり方

(全4回) 午後2時～4時

※講義の後に家族交流会を実施します。

- ◆場所/瀬戸保健所豊明保健分室(豊明市番掛町石畑142-20)
- ◆対象/瀬戸保健所管内に在住のひきこもりの方のご家族で、全4回とも出席できる方
- ◆定員/10人程度(先着順)

【申込期間】7/1(水)～22(水)

【申込方法】電話でお申し込みください。

マタニティ教室

☎健康課(やすらぎ会館4階) ☎85・5511

妊婦さんが楽しく安心してマタニティライフを過ごせるよう、教室を行っています。

7 | 23木 午後1時15分～

- ◆場所/やすらぎ会館5階
- ◆内容/お産の話(助産師講話)、沐浴(赤ちゃんのお風呂)実習、パパの妊婦体験
- ◆持ち物/母子健康手帳、筆記用具

【申込方法】7/22(水)までに電話でお申し込みください。

地産地消!すこやかクッキング♪ ～異世代で挑戦!～「地元の野菜で楽しくおいしく!」

☎健康課(やすらぎ会館4階) ☎85・5511

さまざまな世代の方と一緒に、ヘルシー料理を作りませんか。

① 7 | 29水 ② 8 | 20木 ※両日とも内容は同じです。

午前10時～午後1時(受付:午前9時45分～)

- ◆場所/やすらぎ会館5階 栄養実習室
- ◆内容/クイズ、栄養ミニ講話
調理実習:瀬戸豚と豆たっぷりのキーマカレー、
コロコロサラダ、冬瓜ゼリー
- ◆対象/市内在住の小学生以上
※小学1～4年生のお子さんは、保護者同伴。
- ◆持ち物/筆記用具、エプロン、三角巾、食器用ふきん2枚
- ◆参加費/無料 ◆定員/各日30人(先着順)

【申込方法】電話またはFAXで、①参加者の氏名・生年月日②住所③電話番号④希望日⑤すこやかクッキングを記入のうえ、お申し込みください。

FAX 85・5120

【申込期間】7/1(水)～13(月)



めたぼうしの健康コラム

夏休みの過ごし方
～夜ふかしせず、1日3食
規則正しい生活を～



- ★長期の休みをダラダラ過ごしているとキケンです!
夜ふかし…夜食…遅起きで朝食抜き…栄養バランスがガタガタ…こんな生活に慣れてしまうと、やがて肥満などの生活習慣病を引き起こす可能性があります。
 - ★私たちの体内時計は実は25時間周期です!
体を24時間でリセットするには、朝日を浴び、朝食をしっかり取ることが大切です。
 - ★生活習慣病の発症年齢は、低年齢化しています!
以前は「成人病」と呼ばれていましたが、現在では小学生に発症するほど、低年齢化しています。子どもの頃に間違った生活習慣が身に付くとなかなか抜けません。
- 「休みの期間だけ夜ふかししても大丈夫」と軽く考えず、夏休みでも早寝早起き、1日3食の規則正しい生活を維持し、健康に過ごしましょう!

高齢者の肺炎球菌予防接種

☎健康課(やすらぎ会館4階) ☎85・5511

高齢者が肺炎を起こす原因として最も多いのが「肺炎球菌」による感染です。肺炎球菌ワクチンは、その予防に約80%の効果があるとされています。ただし、肺炎の原因には肺炎球菌以外の病原体によるものもあり、すべての肺炎に効果があるわけではありません。

◆対象/

接種日時時点で市内に住民登録があり、過去5年以内に肺炎球菌予防接種を受けていない方で、下記の①～③のいずれかに該当する方

- ①今年度65歳になる方(昭和25年4月2日～昭和26年4月1日生まれの方)
- ②今年度70歳以上になる方(昭和21年4月1日以前の生まれの方)
- ③接種時60～64歳および66～69歳で、基礎疾患などがあり医師が必要と認めた方

◆接種回数/1回

◆一部負担金/2,500円 ※市がその他の金額を助成していますが、この助成は生涯に一度のみです。

◆実施医療機関/下表、または市ホームページ「くらしの情報」→「健康・福祉・医療」→「予防接種」をご覧ください。

平成27年度 高齢者等肺炎球菌予防接種実施医療機関一覧表

〈瀬戸市〉

No	医療機関名	電話番号	所在地
1	あおばクリニック	83・0022	西山町
2	青山クリニック	82・1141	效範町
3	青山病院	82・1118	南山町
4	あさいクリニック	84・3115	東権現町
5	あさい病院	84・3111	矢形町
6	浅野整形外科医院	84・3000	幡野町
7	浅野内科	85・0600	上之山町
8	伊藤医院	82・5029	深川町
9	イトウ内科小児科	21・8400	平町
10	井上病院	83・3131	川北町
11	打田内科クリニック	48・7771	中水野町
12	おいわけクリニック	82・4088	西追分町
13	おおたけニコニコクリニック	86・0086	西寺山町
14	大橋医院	82・2052	北脇町
15	おおわき内科クリニック	85・3331	水南町
16	加藤(正仁)医院	41・0172	品野町
17	加藤(陽一郎)医院	82・5024	須原町
18	クリニックベル	83・2828	北浦町
19	高阪内科	21・5011	南仲之切町
20	こだま耳鼻科クリニック	87・4187	水南町
21	ごとう内科クリニック	84・3355	八幡台
22	坂田内科	87・0169	西本町
23	佐々木外科	84・7211	菱野台
24	さとう内科クリニック	76・5871	西本地町
25	しなのクリニック	41・3101	品野町
26	鈴木耳鼻咽喉科	83・8866	菱野台
27	せとぐち心療内科クリニック	89・4800	福元町
28	せとぐち内科	21・6170	瀬戸口町
29	たかはしクリニック	87・1123	西十三塚町
30	中央病院	82・1200	陶原町
31	とりいクリニック	89・5111	石田町
32	長江内科小児科医院	82・6235	前田町
33	野田内科小児科医院	21・3800	菱野台
34	服部共生医院	41・0064	品野町
35	平松クリニック	82・0222	西本町
36	藤本クリニック	87・3888	窠神町
37	ませき医院	83・9911	芻田町
38	三浦内科クリニック	48・6101	みずの坂
39	みずの坂こどもクリニック	48・8400	みずの坂
40	水野病院	48・2231	小田妻町
41	やまうち内科	21・1166	東横山町
42	山手クリニック	88・0080	山手町
43	横山クリニック	85・1212	東長根町

〈尾張旭市〉

No	医療機関名	電話番号	所在地
1	浅野産婦人科	53・7500	城前町
2	あさひ内科	52・3221	北本地ヶ原町
3	あらかわ医院	53・9666	大久手町
4	飯田クリニック	53・1711	東栄町
5	いながきクリニック	53・7277	根の鼻町
6	犬飼クリニック	53・7070	北原山町
7	印場クリニック	55・6880	印場元町
8	大岩医院	53・2806	三郷町
9	尾張旭クリニック	52・7111	東大道町
10	可知整形外科	53・2547	南原山町
11	加藤内科クリニック	53・8500	三郷町
12	かなもり小児科	54・7252	旭前町
13	河合クリニック	52・2221	渋川町
14	くすのき内科	55・6607	旭前町
15	こいで耳鼻咽喉科	53・3711	三郷町
16	佐伯小児科医院	53・2550	西大道町
17	庄南内科	052-769-1230	庄南町
18	城山クリニック	51・1170	平子町
19	森林公園通クリニック	55・5130	柏井町
20	せとかいどう花井クリニック	52・8715	印場元町
21	つばい整形外科・内科	55・7911	南栄町
22	徳田耳鼻咽喉科	54・5788	南栄町
23	なかじまクリニック	52・6777	北山町
24	にったクリニック	55・5550	瀬戸川町
25	はせがわ内科クリニック	55・3001	大久手町
26	畑中内科医院	052-773-7205	大塚町
27	ひでき・ゆかりクリニック	51・1650	南本地ヶ原町
28	日比野外科	54・8666	東栄町
29	ベル整形外科クリニック	55・5880	城前町
30	星合クリニック	51・0700	新居町
31	本地ヶ原クリニック	52・2121	南栄町
32	松井ハートクリニック	55・5150	狩宿町
33	松尾医院	052-771-8017	庄南町
34	緑ヶ丘ファミリークリニック	54・2706	緑町
35	三宅医院	55・0887	新居町
36	宮本整形外科クリニック	51・1121	西の野町
37	やすい医院	52・9555	白鳳町
38	わかお内科クリニック	55・5222	渋川町

平成27年6月4日現在のもの。予告なく変更する場合があります。



休日・緊急当直医予定表

案内電話 瀬戸市 ☎82・0022 尾張旭市 ☎53・7745

▶当直医は変更されることがありますので、必ず上記「案内電話」でご確認ください。

7月	内科・小児科	外科	歯科
5日(日)	昼 井上病院	昼 井上病院	昼 若山歯科医院
	夜 かなもり小児科		
12日(日)	昼 佐伯小児科医院	昼 中野整形外科	昼 あさいクリニック
	夜 ひでき・ゆかりクリニック		

内科・小児科 休日 昼 午前9時～正午
休日 夜 午後4時～7時

外科 休日 昼 午前9時～正午

歯科 休日 昼 午前9時～正午

- ▶当直時間帯以外の急病やケガなどの場合、まずはかかりつけの医師(ご自分の主治医)にご相談ください。
- ▶かかりつけの医師が不在のときは、救急医療情報センター(☎82・1133)へお問い合わせください。
- ▶公立陶生病院は、救命救急センターとして、3次救急を主体に対応します。(救命救急センターとは、重篤な救急患者を24時間体制で受け入れ、高度な医療技術を提供することができる医療施設です。)
- ▶7月から内科・小児科の休日夜の当直時間帯は、午後4時～7時に変更になりましたので、ご注意ください。

ごみ収集予定日

7月の日程	びん・缶・PETボトル	紙類・古布
道 泉	7日 火	14日 火
深 川	8日 水	1日・15日 水
古 瀬 戸	1日・15日 水	8日 水
東 明	10日 金	3日 金
祖 母 懐	8日 水	1日・15日 水
陶 原 ※	8日 水	1日・15日 水
原 山 町	9日 木	2日 木
長 根	1日・15日 水	8日 水
效 範 北 ※	6日 月	13日 月
效 範 南 ※	7日 火	14日 火
水 南	10日 金	3日 金
水 野	14日 火	7日 火
品 野 1 ※	2日 木	9日 木
品 野 2 ※	9日 木	2日 木
山 口	2日 木	9日 木
菱野・本地	13日 月	6日 月
新 郷	9日 木	2日 木
西 陵	14日 火	7日 火
原 山 台	3日 金	10日 金
萩 山 台	3日 金	10日 金
八 幡 台	3日 金	10日 金

燃えないごみ・粗大ごみ

予約制の戸別収集(予約時に収集日を決める方式)です。電話かインターネットで予約をしてください。



電話予約 **0561・84・5371**
月～金曜:午前9時～午後5時 ※祝日も可



インターネット予約(携帯電話も可)
<http://www.setogomi.com/>

燃えないごみ

氏名・収集日を書いた紙を貼ってください

粗大ごみ

氏名・収集日を書いた処理券を貼ってください

注意!

収集日の午前8時30分までに、予約時に指定した場所へ出してください。

FAXは聴覚などに障害のある方専用の予約方法です。収集日などのお知らせは後日になります。

FAX予約:0561・82・8751

- ◆陶 原※ …原山町を除く
- ◆效範北※ …名鉄瀬戸線の北側
- ◆效範南※ …名鉄瀬戸線の南側
- ◆品野1※ …品野町1丁目～6丁目、窯町
- ◆品野2※ …品野町7丁目～8丁目、中品野町、上品野町、白岩町、片草町、落合町、広之田町、北丘町、八床町、井山町、鳥原町、岩屋町、上半田川町、下半田川町、定光寺町

平成27年 火災発生・救急車出動件数 平成27年6月1日現在
火災発生 / 17件 (前年同月比 -11件)
救急車出動 / 2,213件 (前年同月比+12件)

個人情報の利用目的 広報せとで募集するものは、それぞれ必要な範囲内で個人情報の情報を収集、利用します。収集した個人情報は、その他の目的で無断利用することはいたしません。

この広報紙は、植物油インクを使用しています。



[編集・発行] 瀬戸市役所 行政経営部 情報課 〒489-8701 瀬戸市追分町64番地の1
Eメール:joho@city.seto.lg.jp <http://www.city.seto.aichi.jp>

TEL **0561・82・7111**(代表)