

あなたとまちをつなぐ

広報せと

2015

6 | 1

NO.1280

新緑の定光寺派
定光寺

市の人口

	平成27年5月1日現在	前月比	前年同月比
人口	131,202人	-67人	-412人
男	64,504人	-52人	-200人
女	66,698人	-15人	-212人

新緑の定光寺



いきいきと
元気なまちづくり

伊藤保徳市長が就任し、5月1日(金)に初登庁されました。

このたび、瀬戸市長としてご信任をいただきました。さまざまな思いがございますが、皆さまからのご意見なども頂戴しながら、懸命に市政に尽くしていきたいと思っております。まずは市役所の運営について、市民の皆さまのために、職員がいきいきと働く職場づくり・市役所づくりを積極的に進めていきます。

私が目標として掲げるのは「いきいきと元気なまちづくり」です。本市は現在、15歳から64歳までの人口が減少するなどの課題を抱えています。それは、若い世代の方の働く機会や場所をいかに創出するか、という問題でもあります。このような課題の解決のために、まずは市民の皆さまとの情報共有を推進し、問題意識の共有を図っていくことが重要であると考えております。

本市の地場産業であるやきものについては、伝統産業や文化的な部分を活かして、物販のみならず、総合的に事業の拡大を図っていくことができないかと考えております。例えばやきものは、茶道や華道、書道といったさまざまな伝統的分野で使われており、こうした観点をうまく取り入れることができれば、やきものが市民の皆さまにとって、より誇りあるものになっていくのではないかと思います。

また、いきいきと元気なまちづくりには、女性の力が欠かせません。例えば子育てや福祉などの分野で、女性がまちづくりに参加し、その力を十分に発揮できるような仕組みづくりを推進していきます。

市民の皆さまのご期待にお応えし、大好きな瀬戸のまちを、さらに元気なまちにしていきたいと思っておりますので、一層のご支援とご協力を賜りますよう、どうぞよろしくお願い申し上げます。



瀬戸市の人口

☎経営課 ☎88・2551

人口総数131,269人
(前年比:429人減)



64,556人



66,713人

平成26年度1年間の人口増減



市の連区別・年齢別・男女別の人口統計がまとまりましたのでお知らせします。
平成27年4月1日現在(住民基本台帳より)

◆6連区で人口増加し、14連区で人口減少

↑ 増加した主な連区	↓ 減少した主な連区
水野 194人増	萩山台 151人減
山口 140人増	八幡台 127人減
本地 63人増	古瀬戸 93人減

◆65歳以上の人口は総人口の27.4%

市の年齢別人口割合		全国の年齢別人口割合※	
0~14歳	13.1%	0~14歳	12.7%
15~64歳	59.5%	15~64歳	60.9%
65歳以上	27.4%	65歳以上	26.4%

※概算値

くわしくは、市政情報コーナー(市役所3階)または、市ホームページ「市政情報」→「各種統計」→「連区別・年齢別・男女別人口」をご覧ください。



マイナンバー通信 No.1

☎マイナンバーコールセンター ☎0570・20・0178
☎0570・20・0291(外国語対応)
※平日 午前9時30分~午後5時30分

マイナンバーはじまります。

マイナンバー制度の導入により、**3つのメリットが期待されます。**

マイナンバー(社会保障・税番号)とは、住民票を有する全ての方に付与される12桁の番号です。

社会保障、税、災害対策の分野で、複数の機関に存在する個人の情報が同一人の情報であることを確認するために活用されます。



- 1 行政事務の効率化**
市役所など行政機関での手続きが正確でスムーズになります。
- 2 住民の利便性向上**
各種申請の際に住民票などの添付書類が削減され利便性が向上します。
- 3 公平かつ公正な社会の実現**
行政機関が所得や行政サービスの受給状況を把握しやすくなり、給付金などの不正受給を防止します。

◆今後の予定

平成27年10月~ ▶12桁のマイナンバーが記載された「番号通知カード」を送付

平成28年1月~ ▶個人番号カードの交付開始



※個人番号カードは、申請に基づき交付されます。申請時に、10月以降に送付する「番号通知カード」が必要になりますのでご注意ください。申請方法は、決まり次第広報などでお知らせします。

次回は、プライバシーの保護についてご紹介します。

新しい市議会議員の皆さん /

市民の声を市政に反映します

4月26日(日)に行われました市議会議員一般選挙により、26人の新議員が決まりました。これから4年間にわたって、市民の皆さんとともに、いきいきとした瀬戸市をつくるために努力してまいります。



議事課 ☎88・2740

▼平成27年5月1日現在 / 写真は左から議席順です。



あさ い けん じ
朝井 賢次
無所属(1期目) 41歳
駒前町
☎85・5980



たか しま じゅん
高島 淳
無所属(1期目) 46歳
西古瀬戸町
☎84・1881



いし がみ えい じ
石神 栄治
自民党(1期目) 48歳
東赤重町1丁目
☎85・8484



いけ だ のぶ こ
池田 信子
公明党(1期目) 48歳
中水野町1丁目
☎48・6733



ま じま みゆき
馬嶋 みゆき
無所属(1期目) 43歳
東郷町
☎82・7986



はら だ まなぶ
原田 学
共産党(9期目) 65歳
見付町
☎84・5016



と だ よし ひさ
戸田 由久
無所属(3期目) 53歳
品野町5丁目
☎42・1224



やま だ はる よし
山田 治義
無所属(3期目) 67歳
大坂町
☎82・4653



み き ゆき み
三木 雪実
自民党(4期目) 54歳
下陣屋町
☎82・8378



なが え きみ お
長江 公夫
無所属(5期目) 59歳
水南町
☎82・4785

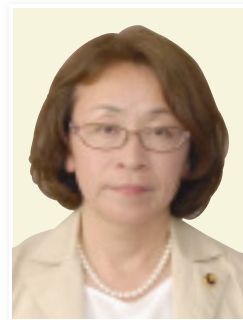

あさ い こと み
浅井 寿美
共産党(1期目) 54歳
西松山町4丁目
☎21・1371



にし もと じゅん
西本 潤
無所属(1期目) 51歳
見付町
☎87・0400



みず の りょう いち
水野 良一
無所属(2期目) 48歳
平町1丁目
☎85・1175



みや その しん じ
宮菌 伸仁
無所属(2期目) 54歳
やまて坂3丁目
☎21・6231



とみ だ むね かず
富田 宗一
無所属(2期目) 59歳
穴田町
☎48・1419



なか がわ まさ や
中川 昌也
民主党(3期目) 51歳
北山町
☎85・2971



ふじ い あつ やす
藤井 篤保
無所属(7期目) 56歳
川西町2丁目
☎21・5084



ひがし しん じ
東 伸二
公明党(4期目) 56歳
東郷町
☎85・5565



やま だ のぶ お
山田 伸夫
民主党(2期目) 50歳
深川町
☎76・4020

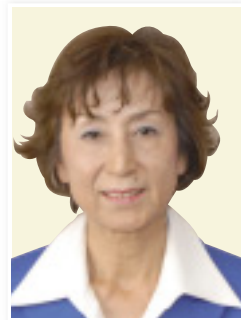

しば た けい こ
柴田 恵子
社民党(2期目) 66歳
水南町
☎84・5288



しま ばら はる み
島原 治美
公明党(2期目) 54歳
東長根町
☎84・2388



なが え ひで ゆき
長江 秀幸
公明党(3期目) 53歳
西山町2丁目
☎84・5787



たか くら しげ き
高桑 茂樹
無所属(3期目) 53歳
すみれ台4丁目
☎48・4253



うす い あつ し
臼井 淳
無所属(3期目) 54歳
萩山台9丁目
☎21・3680



もり えい いち
森 英一
無所属(5期目) 67歳
瀬戸口町
☎84・4603



い と う けん じ
伊藤 賢二
自民党(8期目) 63歳
北山町
☎21・9270

6月定例会開催予定

6月 5日(金)	本会議(開会・市長施政方針演説)
6月12日(金)	議会運営委員会
6月15日(月)	本会議(議案上程・説明)
6月18日(木)	本会議(代表質問)
6月19日(金)	本会議(代表質問・一般質問)
6月22日(月)	本会議(一般質問)
6月23日(火)	本会議 (一般質問・議案質疑・委員会付託) 終了後 予算決算委員会
6月24日(水)	総務生活委員会・予算決算委員会 総務生活分科会
6月25日(木)	厚生文教委員会・予算決算委員会 厚生文教分科会
6月26日(金)	都市活力委員会・予算決算委員会 都市活力分科会
6月30日(火)	予算決算委員会 終了後 議会運営委員会
7月 2日(木)	議会運営委員会
7月 3日(金)	本会議 (委員長報告・討論・議案採決・閉会)

※いずれも午前10時からの開催予定ですが、日程が変更される場合がありますのでご確認ください。
※土・日曜、祝日は休会です。



児童手当・特例給付のお知らせ

前年に引き続き「児童手当」もしくは「特例給付」の支給を受ける方は、6月中に「児童手当・特例給付 現況届」を提出してください。この手続きは、毎年6月1日現在の児童の養育状況や前年の所得状況、年金加入状況などを報告していただき、引き続き(6月分以降)この手当の支給対象となるかどうかを確認するためのものです。提出されないと、対象となる方でも手当の支給を受けられなくなりますので、必ずご提出ください。なお、現況届の提出が必要な方には6月初旬に届出用紙を送付します。

【提出方法】同封の返信用封筒でご返送ください。

<入金のご確認を>

2月から5月分の児童手当を、6月10日(水)に指定口座に振り込みますので、入金を確認してください。通帳の記帳でご確認ください。「セトシコドモカテイカ」と表示されます。

◆対象

中学校修了までの子ども(満15歳以後の最初の3月31日までの間にある子ども)

◆手当額(1人あたり)

0歳～3歳未満 (3歳を迎える誕生日分まで)	3歳～小学校修了前 (小学校卒業の3月分まで)	中学生 (中学校卒業の3月分まで)
15,000円	第1子・第2子 10,000円 第3子以降 15,000円	10,000円

※請求者(受給者)の所得が所得制限限度額以上である場合、子どもの年齢区分にかかわらず、子ども1人につき月額5,000円です。

子育て世帯臨時特例給付金の申請受付を開始

消費税率引き上げの影響などを踏まえ、子育て世帯への影響を緩和するための臨時的な措置として、子育て世帯臨時特例給付金を支給します。申請対象の方は手続きをしてください。

対象/平成27年6月分の児童手当(特例給付を除く)の受給者 給付額/児童手当の対象児童1人につき3,000円

【申請方法】

◆平成27年6月現在、瀬戸市から児童手当・特例給付を受給している方

児童手当・特例給付現況届が子育て世帯臨時特例給付金の申請書を兼ねています。6月初旬に各家庭に送付される児童手当・特例給付現況届を郵送でご提出ください。

◆平成27年6月現在、児童手当・特例給付を配属先から受給している公務員の方

子育て世帯臨時特例給付金の申請書については、配属先から配布されます。児童手当の受給状況について配属先から証明を受けた申請書を郵送で提出してください。

※配属先から申請書などが配布されていない場合は、配属先の人事(給与)担当部署にお問い合わせください。

【送付先】〒489-8701(住所不要) こども家庭課 給付金担当 ※郵送でのご提出をお願いします。

臨時福祉給付金

☎社会福祉課 ☎88・2610

昨年度に引き続き、住民税(均等割)が課税されていない方を対象とする「臨時福祉給付金」の支給を予定しています。現在、支給の準備を進めていますので、詳細が決まり次第広報などでお知らせします。



創って知ろう!アート&クラフト ～文化を未来につなげよう～

☎(一社)瀬戸青年会議所 ☎83・5077

陶芸家さんとの陶芸体験や吹きガラス制作の見学など、瀬戸の工芸文化に触れてみよう。

◆日時/6月20日(土) 正午～午後4時15分(受付:午前11時30分～)※悪天時は6月27日(土)

◆場所/瀬戸蔵、新世紀工芸館、深川神社 ◆対象/小学3～6年生 ◆参加費/無料

◆定員/60人(申込多数の場合は抽選)

【申込方法】FAX・Eメール、またはホームページから①郵便番号・住所②参加者の氏名(ふりがな)・学年③保護者の氏名(ふりがな)④当日の連絡先電話番号を記入し、お申し込みください。

FAX 85・1022 Eメール loveseto@setojc.org

【締切】6月5日(金)※当選者には別途通知します。

◆くわしくはホームページをご覧ください。<http://www.setojc.org/>

まちかどスナック



掛川小学校で山菜採りが行われ、30人の児童が周辺の山々を散策しました。ふるさとの自然を学び、守っていこうとする心を育むために毎年行われているもので、地域のボランティアさんも講師として参加し、子どもたちと交流を深めています。



ユキノシタ

ワラビ

採取したコゴミやワラビなどの山菜は、ボランティアさんによって天ぷらとして調理され、試食した子どもたちからは「おいしい!」と声があがっていました。ユキノシタを食べた6年生の水谷奏太くんは「せんべいみたいな食感でおいしかった!」と話してくれました。

4月22日(水)
身近な食と自然のめぐみ

地域について学ぶ講座「水野タウンウォッチング」が開催され、46人の参加者が水野地区を散策しました。地域の良さを知ってもらおうと、せと・まるっと環境クラブと水野地域力向上委員会の皆さんが企画したものです。

この日は東谷山山頂にある尾張戸神社や鹿乗八幡社などを訪問。講師の方から、神社の歴史などについて説明がされ、参加者は熱心に聞き入っていました。また、道中で見つけた珍しい植物などについてもくわしい解説があり、地域の歴史と自然について存分に知ることができる講座でした。参加者の方は「新しい発見があり、とても勉強になりました。」と話してくれました。

5月10日(日)
地域の歴史と自然を学ぶ



尾張戸神社

～見て・知って! 環境への取り組み～

市では市民の皆さんや事業者などと協力し、さまざまな環境への取り組みを行っています。



せと・まるっと環境クラブ

市民の皆さんと行政が連携して環境の保全と創造について取り組んでいるクラブです。

自然環境や生活環境、そして私たちの暮らす瀬戸のまち全体について知り・楽しみ・活動をしています。

現在メンバー募集中! ぜひ一緒に活動しましょう。くわしくはお問い合わせください。



自然ガイドボランティア

こんな活動をしています

- 自然観察会やタウンウォッチングを通して、瀬戸市の豊かな自然環境や歴史を学んでいます。
- 昔は里山の身近な植物だったカタクリの群生地の保全に取り組んでいます。
- 岩屋堂の自然の魅力や歴史を伝える自然ガイドボランティア育成に取り組んでいます。



瀬戸市環境パートナーシップ事業者会議

地域の環境保全活動を推進するために、さまざまな業種の事業者が集まって組織された、事業者と行政のパートナーシップ型組織です。現在会員募集中!



蛇ヶ洞川保全活動

こんな活動をしています

- 蛇ヶ洞川保全活動
国の特別天然記念物のオオサンショウウオの生態や、蛇ヶ洞川の生態系について、講師を招いて勉強会を開催しました。
- 春休み環境小旅行
お子さんを対象に、普段は入ることのできない事業所内部の見学や、エコ体験ができるバスツアーを開催しました。会員であるアピタ瀬戸店と東邦ガス瀬戸営業所を訪問し、環境への想いを聞いて、見て、体感することで、エコについて考えてもらう機会づくりができました。



せと環境塾

テーマ・会場・講師を「瀬戸」にこだわって行う環境学習講座です。



夏休み中に実施する講座

川でカメや魚を捕まえて外来種探し! カメ博士が教えます。

みんなの家から出たごみはどうなるのかな? 子ども向けごみ施設ツアー!

※くわしくは決まり次第広報などでお知らせします。

その他にも、東京大学附属演習林でエネルギーについて考える宿泊講座などを実施します。お楽しみに!



いきいき 市民 No.6

せと・まるっと環境クラブ理事長
赤津自然観察会主催者

上杉 毅さん

瀬戸には岩屋堂や定光寺をはじめとした豊かな自然環境があります。そんな身近な自然の環境調査を行うかたわら、せと・まるっと環境クラブの理事長として、自然観察会の講師や希少な植物の保全に力を入れているのが上杉毅さんです。

活動へのきっかけ

「山には毎日のように入ります。年間250日以上ですね。」上杉さんが環境保護に関心を持つようになったのは、海上の森で行われた自然観察会へ参加したのがきっかけ。「その時の講師の方がとても幸せそうで。自分もこうなれたらと思ったんです。」以来、森や山、動植物について学び、独学で知識を得てきました。「決して子どもの頃から好きだったわけではないんですよ。」身につけた知識は植物はもちろんのこと、動物や昆虫など実に多彩。取材中も近くの植物や昆虫に目を向けてはくわしく解説してくれます。今では夢を叶えて毎月のように自然観察会の講師を務めます。「毎日山に入っても、必ず新しい発見がある。いつもと同じように見えても、何かあると思う探究心が大事」とのこと。



観察会のようす

せと・まるっと環境クラブ

こうした知識や経験が求められ、市民と行政が協働で市内の環境保護・保全を行うために設立された「せと・まるっと環境クラブ」の理事長に就任しました。クラブでは

希少な植物の保全活動や、毎月開かれる自然観察会などをおして環境啓発活動を精力的にこなしています。「重要なのは、これまでの環境保全活動と異なり、行政との協働であること。環境保護は大きな課題であり、一人でできることは限られています。協働することで、市民は行政の支援を受けられるし、行政は市民の声を直接聞き、活かすことができます。」

瀬戸の自然の魅力発信

「瀬戸の自然は奥が深いんですよ。特に定光寺と岩屋堂は、瀬戸の自然の魅力が凝縮された場所です。」と話す上杉さん。「瀬戸の特徴は、自然と人の距離が近いところ。岩屋堂は人と深くかかわってきた場所なのに、瀬戸本来の自然もよく残っている。しかも安全に観察できる。こういう環境は珍しい。」これまで県外などさまざまな地域を調査してきた上杉さんですが、今は瀬戸の自然の魅力を伝えることも目標の1つ。「環境保護はまちづくりに近いんです。瀬戸にある貴重な動植物を守り、その魅力をPRすることで、瀬戸が良いまちだと思ってもらえるようにしたいですね。」と話します。今後の目標を聞くと、「瀬戸の自然はまだまだ知りつくせない。もっと調べてもっと守っていただける立場になりたいですね。」と熱く語ってくれました。



岩屋堂

五大学合同祭～STAR～

④大学コンソーシアムせと(パーティせと3階) ☎97・1177



6 | 14日 午前10時～午後4時 ※企画により実施時間が異なります。

場所/瀬戸蔵 参加費/無料(模擬店など一部有料)
愛知工業大学、金城学院大学、名古屋学院大学、名古屋産業大学、南山大学の5大学の学生が中心となって企画・運営するイベントです。皆さんのお越しをお待ちしています!

瀬戸's kitchen (模擬店)

◆場所/1階屋外広場
たこ焼・団子・飲み物があります。



STAR STAGE in SETO (ステージ企画)

◆場所/2階つばきホール
マジック、チアリーディング、ダンス、軽音などのパフォーマンスを披露! 参加型ゲームもあります。



バックトゥーザセと(体験型アトラクション)

◆場所/4階会議室1・2・3
映画「バック・トゥーザ・フューチャー」をモチーフに、瀬戸の過去・現在・未来を体感。

死の指輪～Ring of the Death～(お化け屋敷)

◆場所/4階多目的ホール
西洋のお城をテーマにしたミッション型お化け屋敷。

はしご車試乗・消防団PRコーナー

◆場所/屋外消防空地 ◆対象/小学生以上
◆時間/午前10時30分～午後0時30分

ネイチャービレッジ(子ども向け体験コーナー)

◆場所/2階オープンデッキ、3階産業支援センターせと
子ども向け自然工作・防災グッズ工作などが体験できます。

フォトコンテスト

◆場所/2階つばきホールホワイエ
「輝く」をテーマに、市民の皆さんや大学写真サークルから応募いただいた写真に投票しよう!

STAR Observation in 瀬戸(プラネタリウム)

◆星空の解説時間/①午前10時30分～ ②午後0時30分～
③午後2時～(各回20分程度)
◆場所/4階会議室4・5
6/14の星空の解説と癒しの空間。
※解説時間以外でも、夜空を見ることができます。

この木なんの木?瀬戸なる木(スタンプラリー)

◆場所/館内および周辺商店街
9つのスタンプを集めて瀬戸を散策しよう。

ビンゴ大会&フィナーレ ～豪華景品が当たる!～

◆場所/2階つばきホール ◆時間/午後3時～
◆対象/アンケート回答者 ◆定員/350人(先着順)

◆その他 お楽しみ企画を用意しています!



瀬戸市まるっとミュージアム・観光協会の会員を募集

④瀬戸市まるっとミュージアム・観光協会 ☎85・2730

瀬戸市まるっとミュージアム・観光協会は、観光まちづくりの推進や観光誘客イベントなどの企画、実施をしています。
瀬戸市の観光を一緒に盛り上げてくれる会員を募集します。



年会費/一般会員:5,000円 団体会員:10,000円

会員特典/①観光協会ホームページなどに情報を掲載できます。

②瀬戸蔵・パーティせとにチラシ、ダイレクトメールなどを設置できます。

③せとちゃんを使ったPRグッズの製作、販売をすることができます。

※くわしくはお問い合わせください。

6 | 20日 長崎在住の漫画家、岡野雄一の同名エッセイ・コミックを映画化したユーモラスでハートフルな人間ドラマ。

④瀬戸蔵 ☎97・1555

ペコロスの母に会いに行く

夫の急逝以来、認知症を患うようになった母みつえの世話をしながら長崎でサラリーマン生活をおくるゆういち。

みつえの症状は日に日に深刻化し、それはやがて彼の手に余る事態に発展してしまう。ゆういちが断腸の思いで母を施設に預けることにするが…。



©2013「ペコロスの母に会いに行く」製作委員会

監督:森崎東(2013年 日本 113分)

出演:岩松了、赤木春恵、竹中直人、温水洋一 ほか

時間/①午前10時～ ②午後1時30分～

場所/瀬戸蔵2階つばきホール 全席自由(各回300席)

入場料/各回500円

上映日午前9時から会場入口で販売。(前売りなし)

※3歳未満のお子さんは入場できません。

※午後の部の上映時間中は託児があります(定員10人、1人500円)。事前に交流学び課(☎97・1337)までお申し込みください(先着順)。

※託児を申し込まれた場合は、座席は指定された後方の端の席となります。

瀬戸蔵アトリウムコンサート

人々の心をひきつける楽しいライブをお届けします!

泉沢果那&奥村将和 ピアノ:泉沢果那 パーカッション:奥村将和

6 | 20日 ①正午～ ②午後3時30分～(各回30分程度)

※映画上映終了後から開始します。

場所/1階アトリウム 入場料/無料



瀬戸市・リモージュ市姉妹都市音楽交流プログラム

リモージュ市姉妹都市連合コンサート参加者募集 ④交流学び課 ☎97・1336

本市の姉妹都市であるフランス・リモージュ市で開催される「リモージュ市姉妹都市連合コンサート」へ参加する若手演奏者を募集します。

リモージュ市の演奏者と、その5つの姉妹都市(アメリカ:シャーロット市、ドイツ:フルト市、ベラルーシ:グロドノ市、チェコ:ビルゼン市、日本:瀬戸市)の若手演奏者と一緒に作り上げるコンサートです。

リモージュ市ではホームステイし、海外の同世代の若者やホームステイ家族との交流も経験できます。

【内容】

渡航先/フランス(リモージュ市) 期間/11/26(木)～12/6(日)

募集人数/4人(オーケストラの楽器演奏者) 募集期間/6/1(月)～7/3(金) ※平日 午前8時30分～午後5時15分

参加費/150,000円

【募集要項・申込用紙配布場所】交流学び課(パーティせと4階)

◆市ホームページ「まちの情報」→「交流」→「友好・姉妹都市交流」からもダウンロードできます。

【申込方法】申込用紙に必要事項を記入し、窓口でお申し込みください。

◆募集期間終了後に選考を行い、可否を決定します。

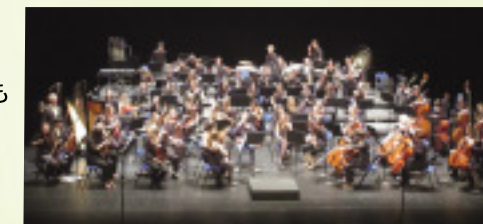



このコーナーに掲載するイベントは、瀬戸市まるっとミュージアム・観光協会企画事業委員会が審査・認定しています。

6 | 5(金) ~ 7(日) 時間/午前10時~午後5時 ※少雨決行

ツタワルテシゴト

☎080・5159・3346(青山)

場所/せと末広商店街宮川モール

【内容】●手作り雑貨、アンティーク品、お菓子の販売
●手作り体験



ツタワルテシゴト 検索

ユノネホウボウ2015 -やきものとその周辺-

☎ギャラリー-くれい ☎82・0847 ※月・土・日曜、祝日のみ
☎090・1742・8748(安達)

場所/Mパーク(瀬戸蔵から東へ徒歩約5分)、せと末広商店街内ニコニコ広場

【内容】●作家による展示販売、ワークショップ
●こだわりの飲食物販売



同時開催イベント ArtWalkホウボウ2015

定光寺ほたるの里一般開放

☎48・0489(加藤) ※午前9時~午後5時

6 | 14(日) ~ 21(日)

時間/午後6時~8時30分 ※大雨中止
場所/定光寺ほたるの里(川平町地内)

6/14(日)
午後7時頃
オープニングセレモニーを
開催します

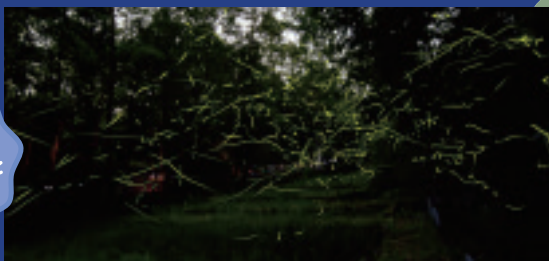

※会場近くに駐車場はありません。定光寺公園大牧園地駐車場をご利用ください(会場まで徒歩30分。夜間のため、懐中電灯などをお持ちください。周辺道路への路上駐車はご遠慮ください。)

瀬戸の文化財 第106回

☎文化課 ☎84・1093

馬ヶ城浄水場

昭和8年給水開始
所在地/馬ヶ城町

馬ヶ城浄水場は、昭和6年に起工式を行い、昭和8年に愛知県で5番目の都市上水道施設として給水を開始しています。

赤津の上山路町西谷・白坂町東谷から導かれた水は、馬ヶ城の貯水池に蓄えられます。貯水池の堰堤は、重力式コンクリートダムで、ダムから流れ落ちる水は、「転波列」と呼ばれる美しいレース状の鱗文様を描きます。ダムで蓄えられた水は、緩速濾過池で丁寧に濾過され、配水池を経由して主に中心市街地へ供給されます。ダムの下方には、半切妻(ドイツ破風)の鉄板葺き屋根の事務所があります。瀟洒なドイツ風の洋館の意匠でまとめられた外観は、旧状をよく保っています。

今年は、6月7日(日)に水道週間に合わせ一般公開が行われます。



ドイツ破風の浄水場事務所

芸術・文化

(公財)瀬戸市文化振興財団主催事業

「特撰落語会 三遊亭小遊三・林家たい平 二人会」 ~笑点メンバーの二人がやってくる!~

☎(公財)瀬戸市文化振興財団 ☎84・1093

人気番組「笑点」でおなじみの三遊亭小遊三・林家たい平が競演!明るくさわやかな話芸で皆さんを魅了します。テレビ同様おおいにお楽しみください。

9 | 23(水祝)

時間/午後2時開演(開場:午後1時30分)

場所/文化センター文化ホール

入場料/S席 4,000円(全指定席/消費税込み)

A席 3,000円(全指定席/消費税込み)

※未就学のお子さんは入場できません。

出演/三遊亭小遊三、林家たい平



広報せと読者向け先行発売

【先行申込期間】6/13(土)午前10時~午後11時59分

【申込方法】受付専用電話(チケットぴあ特電) ☎0570・02・9535 Pコード 443-913

※電話でのご予約後、セブン-イレブン、サークルK・サンクス、またはチケットぴあ店舗での代金の支払いおよびチケットの引き換えをしてください。予約有効期限は予約日+3日です。

※1回のお申し込みにつき12枚まで。

※先着順で自動配券されますので、座席の指定はできません。

※先着順で受け付け、予定枚数に達し次第終了します。終了後は6/27(土)以降の一般発売でお買い求めください。

※チケットぴあ特電のみでの受け付けとなり、文化センター窓口での先行販売はありません。

一般発売 6/27(土) ※くわしくは広報6月15日号でご案内します。

その他 ・お買い上げいただいた入場券は、公演中止以外での交換・払い戻しはできません。
・駐車場に限りがありますので、できるだけ公共交通機関でご来場ください。

オオサンショウウオ人工巣穴の清掃 ☎文化課 ☎84・1093

蛇ヶ洞川に生息する国の特別天然記念物、オオサンショウウオの人工巣穴清掃の参加者を募集します。

6 | 28(日) 時間/午後1時~4時 場所/下半田川町民会館集合

【内容】・オオサンショウウオの生態や巣穴の解説

・川に入って幼生調査、人工巣穴の清掃(お子さんは水生生物調査に参加)

・オオサンショウウオが発見されれば観察会を行います。

参加費/無料 定員/30人(先着順)

【申込方法】6/1(月)午前10時から電話でお申し込みください。

【申込期間】6/1(月)~25(木)午後5時



昨年のような

文化センターは、保守点検のため6月9日(火)を臨時休館します。文化センター ☎84・1811

瀬戸蔵は、保守点検のため6月22日(月)全館休館(駐車場は利用可)します。瀬戸蔵 ☎97・1555

瀬戸染付体験教室の参加者募集

瀬戸染付工芸館 ☎89・6001

あらかじめ素焼きをしたそば猪口2個(本焼成前:8.6cm)に、呉須という絵具で絵付けが体験できます。作品は焼成し、後日お渡しします。



6 | 27 土

時間 / ①午前10時～②午後2時～(約2時間)

場所 / 瀬戸染付工芸館

対象 / どなたでも参加可

定員 / 各回10人

参加費 / 1,000円(当日支払い)

【申込方法】往復はがきに①希望時間②住所③氏名④電話番号⑤一緒に参加する方の氏名を記入し、お申し込みください。はがき1枚につき2人までお申し込みできます。

【送付先】〒489-0829 西郷町98 瀬戸染付工芸館「6月27日教室」係

【締切】6/10(水)必着 ※抽選結果は6/12(金)に発送します。

ガラスと ひんやり夏のうつわ展

新世紀工芸館 ☎97・1001

夏へ向けて、涼しげなガラスの器やアクセサリー、オブジェ、インテリア作品などを展示販売します。また、陶磁器で作られたそば猪口やアイスクリームの器、ピアジョッキなど“ひんやり”涼しくなれる器もお楽しみいただけます。

5 | 30 土 ~ 7 | 26 日

時間 / 午前10時～午後6時 ※入館は午後5時30分まで

場所 / 新世紀工芸館 交流棟 ギャラリー2

入館料 / 無料

休館日 / 火曜 ※6/24(水)は午前中休館



イメージ

文化の祭典

(公財) 瀬戸市文化振興財団 ☎84・1093

洋楽Ⅱ

文化協会所属団体によるダンス、歌謡、マジック、大正琴などさまざまなジャンルのステージをお楽しみください。

6 | 14 日

時間 / 午後0時30分～
(開場:正午)

場所 / 文化センター
文化ホール

入場料 / 無料



洋楽Ⅰ

美しい歌声の合唱、懐かしい音色のハーモニカ演奏や、重厚な吹奏楽、管弦楽などをお聴きください。

6 | 21 日

時間 / 午後1時～
(開場:午後0時30分)

場所 / 文化センター
文化ホール

入場料 / 無料



生活インフォメーション

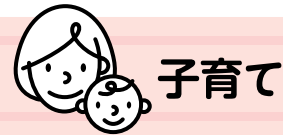

遊びにおいでよ! 交通児童遊園

交通児童遊園(市民公園内)

☎48・2350(休園日:火曜)

開園時間 午前9時～午後4時30分

折り紙教室

日本の伝統遊び、折り紙で「あじさい」を作しましょう。

◆日時 / 6月13日(土)

午前10時30分～11時30分

◆対象 / 幼児と保護者、小学生以上

※当日受付

かんたん手品教室

◆日時 / 6月13日(土)

午後1時30分～3時

◆内容 / 簡単なマジックに挑戦しよう! 高校生が講師です。

◆対象 / 小学生

◆参加費 / 200円(材料費)

◆定員 / 20人(先着順)

【申込方法】6月6日(土)午前9時から、窓口で本人か保護者の方が参加費を添えてお申し込みください。お釣りのないようにご協力ください。

交通安全講習会

交通安全の話を聞いて自転車の交通ルールを覚えよう。講習会受講後、交通児童遊園専用の自転車免許証(OKカード)を発行します。

◆日時 / 毎週日曜

午後3時頃～(路面がぬれている場合と雨天は中止)

◆対象 / 補助輪なしで乗れる小学生以上

※当日受付

※今年度から有効期限が最終乗車から3か月となりました。

英語で楽しむ絵本の会

瀬戸市国際センター ☎88・2790

◆日時 / 7月1日・8日(水曜・どちらか1日)

午後3時45分～4時30分

◆場所 / せとっ子ファミリー交流館

◆内容 / 絵本の読み聞かせや歌などで楽しく英語に触れましょう。

◆講師 / カズミナ ナターシャさん

◆対象 / 3～9才のお子さんと保護者

◆受講料 / 保護者がセンター会員:無料、一般:300円(一組)

◆定員 / 10組(申込多数の場合は抽選)

【申込方法】はがき・FAX・Eメールで①講座名②子と保護者の氏名(ふりがな)③続柄④子の年齢⑤住所⑥電話番号・FAX番号・Eメールアドレス⑦会員登録の有無(団体会員の場合は団体名も明記)⑧参加希望日を記入し、お申し込みください。

【送付先】〒489-0044 栄町45 パルティせと3階 瀬戸市国際センター「英語で楽しむ絵本の会」係

FAX 97・1171

Eメール setokoku@gctv.ne.jp

※件名を「英語で楽しむ絵本の会」で送信。

【締切】6月15日(月)必着

せとっ子ファミリー交流館 教室・講座

せとっ子ファミリー交流館

☎87・3636(休館日:月曜)

料理教室 からだにえ～よ～! 栄養素「ビタミンで元気スイッチON②」

◆日時 / 6月27日(土)

午前10時～正午

◆場所 / せとっ子ファミリー交流館

◆内容 / 具も皮も手作り! ジューシー肉まんを作ります。

◆対象 / 市内在住の小学生

◆参加費 / 300円

◆定員 / 16人(申込多数の場合は抽選)

【申込方法】往復はがきか市ホームページ「お知らせ」から①参加者氏名(ふりがな)②学校名③学年④住所⑤電話番号⑥教室名(開催日)を記入し、お申し込みください。

【送付先】〒489-0074 宮脇町43 せとっ子ファミリー交流館

【締切】6月15日(月)必着

すきすき♥ふれあい遊びと子育てQ&A

◆日時 / 6月23日(火)

午前10時15分～11時30分

◆場所 / せとっ子ファミリー交流館

◆内容 / 手遊びをしたり、お子さんとふれあって遊びます。

◆対象 / 市内在住のはいはい時期の子と保護者

◆持ち物 / 大判のハンカチ

◆参加費 / 無料

◆定員 / 20組(先着順)

【申込方法】6月2日(火)午前9時から電話または窓口でお申し込みください。

<p>弁護士法人心 所属弁護士 27名!!</p> <p>企業法務・交通事故・後遺障害 過払い金・借金・相続・遺言・刑事他</p> <p>交通事故 損害賠償額 後遺障害 適正等級 無料診断サービス実施中</p> <p>過払い金 無料 診断サービス実施中 ※手数料0円 月利率0.18% (税込)</p>	<p>相談料0円(初回) 夜間・土日相談可(要予約)</p> <p>0120-41-2403</p> <p>平日9時～22時 受付 土日9時～18時 受付 ※休診日:12/29～1/1(祝日) ※詳細は http://kokoro.la</p> <p>弁護士・スタッフ一同でサポートいたします!</p> <p>名古屋駅前法律事務所(2階) 0.5分 名古屋みなと法律事務所 0.5分 イオンモール名古屋栄 5分</p>
--	---



育児講座

A 自分を好きになる子育て
～いのちを考える～

◆日時/7月4日(土)
午前10時～11時30分
【申込方法】6月4日(木)午前9時から電話またはせとっ子ファミリー交流館窓口でお申し込みください。

B 自分を好きになる子育て
～性を考える～

◆日時/7月11日(土)
午前10時～11時30分
【申込方法】6月11日(木)午前9時から電話またはせとっ子ファミリー交流館窓口でお申し込みください。

AB共通事項

- ◆場所/南保育園
- ◆講師/大塚あつ子氏 (元小学校教員)
- ◆対象/市内在住の乳幼児の保護者、子育てに関心のある方
- ◆持ち物/お子さんの着替え、ミルクなど
- ◆参加費/無料
- ◆定員/各回30人(先着順)
※託児あり 各回20人(先着順)

ファミリーサポートセンター
入会講習会受講者募集

☎ファミリーサポートセンター
(せとっ子ファミリー交流館内)
☎97・2525(休館日:月曜)

子育て助け合いませんか。子育ての「お手伝いをして欲しい方」と「お手伝いをしたい方」を募集します。

- ◆日時/7月12日(日)
午前9時30分～正午
- ◆場所/せとっ子ファミリー交流館
- ◆内容/
・センターの利用方法
・子どもの遊びと遊ばせ方
・乳幼児の主な病気と対応の仕方
・子どもの事故防止対策と応急処置
・心肺蘇生法の基礎講話 など
- ◆対象/ファミリーサポートセンター入会希望の方
※乳幼児の託児あり(先着順、無料)

【申込書配布場所】

ファミリーサポートセンター
【申込方法】申込書に必要事項を記入し、窓口でお申し込みください。
【申込期間】6月2日(火)～7月5日(日)

プレイルーム育児講座

☎社会福祉協議会 ☎84・2011

A 作ってあそぼ 父の日編

お父さんへのプレゼントを作ります。
◆日時/6月9日(火)
午前10時30分～11時30分
【締切】6月5日(金)消印有効

B 作ってあそぼ 七夕編

七夕かざりを作ります。
◆日時/6月30日(火)
午前10時30分～11時30分
【締切】6月15日(月)消印有効

AB共通事項

- ◆場所/やすらぎ会館3階 和集會室
- ◆対象/市内在住の2歳以上の子と保護者
- ◆参加費/無料
- ◆定員/20組(申込多数の場合は抽選)
- 【申込方法】往復はがきかFAXで①親子の氏名(子のふりがな・年齢)②住所③電話番号(FAX番号)④講座名を記入し、お申し込みください。
【送付先】〒489-0919 川端町1-31「プレイルーム」係
FAX 85・2275

おもちゃ病院・リサイクル市

☎資源リサイクルセンター
☎21・3196(休館日:月曜)

- ◆日時/6月14日(日)
午前10時～午後3時
- ◆場所/資源リサイクルセンター
- ◆内容/①おもちゃの修理
②おもちゃのリサイクル(不要な方から必要な方へ)
※壊れている場合でも、おもちゃ病院で治療します。
- ◆参加費/無料 ※部品代が必要となる場合があります。

プレイルーム親子お楽しみ会
「お父さんとあそぼ」

☎社会福祉協議会 ☎84・2011
お父さんと一緒にパルーンアードで遊びましょう。

- ◆日時/6月13日(土)
午後1時30分～3時
- ◆場所/やすらぎ会館5階 大集會室
- ◆対象/市内在住で3歳～小学生までの子と父親
- ◆参加費/1組300円
- ◆定員/20組(申込多数の場合は抽選)
- 【申込方法】往復はがきかFAXで①親子の氏名(子のふりがな・年齢)②住所③電話番号(FAX番号)④講座名を記入し、お申し込みください。
【送付先】〒489-0919 川端町1-31「プレイルーム」係
FAX 85・2275
【締切】6月10日(水)消印有効

早期教育相談

☎学校教育課 ☎88・2760

県教育委員会では、3歳以上の幼児から、平成28年度に新1年生に入学する6歳までのお子さんとその保護者の方を対象とした早期教育相談を実施します。
子育てで気になることのある方、お子さんに障害があると思われる方、就学について相談したい方など、お気軽にお申し込みください。相談は予約制で、無料で行います。

- ◆日時/7月28日(火)・29日(水)
午前10時～午後3時
- ◆場所/春日井ささえ愛センター(春日井市春見町3)
- 【申込方法】窓口でお申し込みください。
【締切】6月26日(金)
※くわしくはお問い合わせください。

平成27年度 あそびにでかけましょう!

各保育園で子育て支援をしています。お気軽にご利用ください。(入園までの子とその保護者)
★印のついている保育園は空き部屋開放も行っています。くわしくは各保育園にお問い合わせください。

保育園名	園庭開放	育児サロン	絵本貸し出し
西 ☎82・3090	月～金曜 9:00～12:00	6月～10月の第4金曜 ※8月は休み 12月の第2金曜 11・1月の第3金曜	9:30～11:15 月～金曜 9:00～12:00
南★ ☎82・2900	月～土曜 9:00～16:00	—	— 6月～3月の毎週金曜 9:00～11:15
水南 ☎82・4313	月～金曜 ※3月は休み 9:30～15:00	—	—
水北 ☎48・1741	月～金曜 9:30～12:00	6月～12月の第3金曜 ※8月は休み 10・1・2月の第4金曜	9:30～11:30 —
古瀬戸 ☎82・4544	月～金曜 9:30～15:00	6月～2月の第3金曜 ※8月は休み	9:30～11:15 —
幡山東 ☎82・4405	月～金曜 9:30～15:00	6月～11月の第4木曜 12月の第3木曜 ※8・9・10月は休み	9:30～11:00 —
幡山南 ☎83・4048	月～金曜 9:30～15:00	6月～2月の第4水曜 12月の第3水曜	9:30～11:00 —
品野西 ☎41・0418	月～金曜 9:30～12:00	地域子育てサロンが開催されています。 くわしくは保育園にお問い合わせください。	—
八幡 ☎84・7555	月～土曜 9:30～15:00	—	—
こうはん ☎82・3252	月～金曜 ※3月は休み 9:30～11:00	6月～11月の第4木曜 12月の第2金曜 1・2月の第3金曜 ※8月は休み ※2歳未満児対象	10:00～11:00 育児サロン開催時のみ 10:00～11:00
原山★ ☎83・4951	月～金曜 9:30～11:30	6月～2月までの第4水曜 ※8月は休み	9:30～11:30 —
幡山 ☎82・3906	月～金曜 9:30～15:00	6月～2月の第2水曜 ※8月は休み	10:00～11:30 —
ひかり ☎84・5373	月～金曜 ※3月は休み 10:00～11:30	6・2月の第1火曜 7・11月～1月の第2火曜 9月の第3火曜 10月の第2土曜	9:30～11:30 —
みどり ☎82・3208	—	6・8月の第1火曜 11月の第2火曜 2月の第4火曜	10:00～11:30 —
アスク新瀬戸 ☎21・8790	—	毎月第1金曜 ※1月は休み	10:00～11:00 —
ひかりみつる ☎83・7555	月～金曜 ※3月は休み 10:00～11:30	6月～2月の第3火曜 ※8月は休み	10:00～11:30 —
東 ☎82・2284	月～金曜 9:30～15:00	6月～2月の第3水曜 ※8月は休み	9:30～11:15 —
瀬戸北 ☎82・2949	月～金曜 ※3月は休み 10:00～11:30	随時開催 連区の見板や園の掲示板で案内	— —

西保育園・南保育園・ひかり保育園・瀬戸北保育園・ひかりみつる保育園で保育体験を行っています

- ◆内容/相応クラスに入り、親子で保育園の生活を体験します。
※対象となるお子さんや期間など、くわしくは各保育園にお問い合わせください。

異年齢交流事業

入園前の乳幼児とお母さんを対象に、保育園児との交流を通し遊びの楽しさや育児について、お互いに学び合える場を設けています。下記の保育園で開催していますので、お気軽にご参加ください。

- ◆開催月/6月～2月 ※8月を除く
- ◆時間/午前9時30分～11時30分
- ◆対象/0歳児から入園までの乳幼児と保護者
- ◆参加費/無料(おやつなし)

【参加方法】当日、直接保育園にお越しください。

※開催日は変更する場合があります。くわしくは各保育園にお問い合わせください。市ホームページ「くらしの情報」→「子育て・教育」→「子育て支援」にも掲載しています。 ※レクリエーション保険に加入しています。

保育園のお友だちとあそぼう!

保育園名	名称	電話番号	所在地	開催日(原則)
西	にしっこ広場	82・3090	陶原町6-2	第2金曜
南	みなみっこ	82・2900	原山町1-13	
水南	わんぱく広場	82・4313	東松山町155	
水北	みずのっ子教室	48・1741	中水野町1-141	第1金曜
古瀬戸	なかよし広場	82・4544	西拝戸町16-2	
幡山東	山口っ子広場	82・4405	田中町103	第2木曜
幡山南	れんげちゃん教室	83・4048	東菱野町142	第2水曜
品野西	しなのっこ	41・0418	品野町6-183	第1金曜
こうはん	すくすくの会	82・3252	南山町1-118	第2金曜
原山	はらやま広場	83・4951	原山台2-9	第1金曜
八幡	ひよっこクラブ	84・7555	八幡台2-11-1	第2水曜
瀬戸北	どうせんっこ広場	82・2949	西谷町84	第2水曜 10:00～11:30
萩山	はぎやま広場	84・3872	萩山台3-69	第2金曜 10:00～11:30
アートチャイルドケア瀬戸南山	きらきら教室	97・0125	南山町1-152-2	第2金曜 ※6・7月は休み

教室・講座

古布リサイクル講座 ゆかたDEスカーフ

◎資源リサイクルセンター
☎21・3196(休館日:月曜)

- ◆日時/7月12日(日)
午前10時～午後0時30分

- ◆場所/資源リサイクルセンター
- ◆対象/市内在住の方
- ◆参加費/100円(材料費)
- ◆定員/20人(申込多数の場合は抽選)

【申込方法】往復はがきで①郵便番号②住所③氏名(グループの場合は全員の氏名)④電話番号を記入し、お申し込みください。

【送付先】〒489-0806 東吉田町2-1
資源リサイクルセンター「古布講座」係
【締切】6月23日(火)必着



水野病院 内科・歯科・リハビリテーション 瀬戸市小田妻町1-190-2 ☎0561-48-2231	高森台病院 内科・リハビリテーション 春日井市高森台4-4-50 ☎0568-91-0200 医療法人 宏生会	介護老人 保健施設 すこやか荘 ●入所 ●短期入所 瀬戸市すみれ台4-17-7 ☎0561-48-2232
---	--	---

スペイン語会話入門

◎瀬戸市国際センター
☎88・2790

スペイン語圏出身の方とコミュニケーションをとる際に役立つ表現を学びます。南米出身のゲスト講師も迎えて、実際にスペイン語で会話し、体験的に学んでいきます。

- ◆日時/7月11日～8月29日
(全8回・土曜)
午前10時～11時30分

- ◆講師/渡邊裕美子氏(瀬戸市外国人相談員)
- ◆場所/パルティセと4階 会議室
- ◆対象/学校や地域などでスペイン語圏出身者と接する方で、初めてスペイン語を学ぶ方。コミュニティ通訳をめざす方。
- ◆受講料/センター会員:無料、一般:3,000円(教材費を含む)
※途中欠席されても受講料は返金されません。
- ◆定員/18人(申込多数の場合は抽選)
※ただしスペイン語を必要とする活動をされている方を優先

【申込方法】はがき・FAX・Eメールで①講座名②氏名(ふりがな)③年齢④住所⑤電話番号・FAX番号・Eメールアドレス⑥会員登録の有無(団体会員の場合は団体名も明記)⑦スペイン語を必要とする活動や職業の内容(あれば)を記入し、お申し込みください。

【送付先】〒489-0044 栄町45
パルティセと3階 瀬戸市国際センター「スペイン語会話入門」係
FAX 97・1171
Eメール setic@gctv.ne.jp
※件名を「スペイン語会話入門」で送信。
【締切】6月19日(金)必着

パソコン講座

◎デジタルリサーチパークセンター
☎87・3100

- ①子ども向けプログラム講座
～楽しくプログラミングを体験しよう～(No.11)

簡単なプログラミングを体験します。ゲームをしながら学べるので、初めて体験するお子さんでも受講できます。

- ◆日時/7月11日(土)

- ①午前11時～正午
- ②午後1時～2時

- ◆対象/マウスの基本操作ができる小学生
- ◆参加費/1,000円
- ◆定員/各回10人
- 【申込期間】6月2日(火)～7月1日(水)
※受講者が5人に満たない場合は開講しません。

②ワード・エクセル集中講座(No.12)

ワードで文書、エクセルで作成を基礎から勉強します。初めての方も安心して受講できます。

- ◆日時/6月27日～7月18日
(全4回・土曜)
午前9時～正午

- ◆対象/パソコンの基本操作ができる方
- ◆参加費/9,360円(教材費含む)
- ◆定員/15人
- 【申込期間】6月2日(火)～20日(土)
※受講者が4人に満たない場合は開講しません。

①②共通事項

- ◆場所/デジタルリサーチパークセンター
- ◆持ち物/筆記用具
- 【申込方法】電話またはホームページからお申し込みください。お申し込み時に講座名欄のNo.をお伝えください。 <http://www.drj.jp/>

災害ボランティア コーディネーター養成講座

◎社会福祉協議会 ☎84・2011

災害時にボランティア活動の中心機能となるボランティアセンターの運営や、災害ボランティアコーディネーターの役割などを学びます。

- ◆日時/
7月 4日:午前9時30分～午後3時
7月11日:午前10時～午後3時
(全2回・土曜)
- ◆場所/やすらぎ会館5階 大集会室
- ◆講師/NPO法人レスキューストックヤード

- ◆対象/市内在住の高校生以上の方
- ◆受講料/無料
- ◆定員/50人(先着順)
- 【申込方法】FAX・Eメール、または窓口で①氏名②住所③電話番号④講座名を記入し、お申し込みください。
FAX 85・2275
Eメール vc@seto-shakyo.or.jp
【締切】6月26日(金)

上級救命講習受講者募集

◎消防署救急担当 ☎85・0474

- ◆日時/7月12日(日)
午前9時～午後6時
(休憩1時間)
- ◆場所/消防本部3階 消防対策室(苗場町101)
- ◆内容/心臓マッサージや人工呼吸の方法、AEDの取り扱い、出血やけがの手当などを学びます。
- ◆対象/中学生以上
- ◆受講料/無料
- ◆定員/30人(先着順)
- 【申込方法】電話でお申し込みください。
【締切】7月11日(土)
他の開催日は、市ホームページ「救命講習 平成27年度」でご確認ください。年度内の救命講習であれば、いつでもお申し込みできます。

民謡講習会 参加者募集

◎交流学び課 ☎97・1337

地域の人の心と心のふれあいを高めるため、民謡講習会を開催します。

- ◆日時/6月24日(水)
午前10時～午後3時
(受付:午前9時30分～)
- ◆場所/市体育館第1競技場
- ◆曲目/にっぽん花咲か音頭
グーチョコキパー音頭
祭り囃子でゲラゲラポー
瀬戸焼そば音頭 ほか
- ◆持ち物/体育館シューズ(ゴム底の上履き)、手拭い
- ◆参加費/500円(テキスト代)
※申込不要。当日会場にお越しください。

高齢者

高齢者介護予防教室

ポールウォーキングで
楽しく転倒予防をしよう

📍やすらぎ地域包括支援センター
☎84・2287

◆日時/6月12日(金)
午後2時～4時
(受付:午後1時30分～)

◆場所/やすらぎ会館5階 大集会室
◆講師/アシストケアクラブ瀬戸
井戸田学 施設長

◆内容/膝への負担が少ない、正しい姿勢で歩ける、運動量が増加するポールを使って転倒予防・腰痛予防をしましょう。

◆対象/陶原・長根連区に在住の65歳以上の方

◆持ち物/動きやすい服装と靴、タオル、飲み物、帽子など

◆参加費/300円(ポールレンタル・保険代)

◆定員/20人(先着順)

【申込方法】6月1日(月)午前9時30分から電話か窓口でお申し込みください。

脳が喜ぶ認知症予防 ～シナプソロジーで脳を活性～

📍水野地域包括支援センター
☎86・8771

◆日時/6月29日(月)
午後1時30分～3時
(受付:午後1時～)

◆場所/水野公民館

◆内容/シナプソロジーとは、2つの事を同時に行ったり左右で違う

動きをする運動と音楽を取り入れた認知症予防です。楽しく体を動かし脳の機能を高めましょう。

◆講師/三輪牧子氏(音楽指導員)

◆対象/水野・西陵連区に在住の65歳以上の方

◆持ち物/動きやすい服装、上履き、タオル、飲み物など

◆参加費/50円(保険代)

◆定員/20人(先着順)

【申込方法】6月1日(月)午前9時から窓口か電話でお申し込みください。

福祉

認知症サポーター養成講座

📍地域包括支援センターしなの
☎41・3231

◆日時/6月20日(土)
午前9時30分～11時
(受付:午前9時15分～)

◆場所/下品野ふれあい会館
◆内容/認知症の方は、周囲の理解と気づきがあれば穏やかに暮らしていく事が可能です。

認知症について正しく理解し、認知症の方やその家族を温かく見守る応援者になりませんか。

◆対象/東明・品野連区に在住の初めて受講される方

◆参加費/無料

◆定員/25人(先着順)

【申込方法】6月1日(月)午前9時から電話か窓口でお申し込みください。

発達障害支援研修 「知ってほしいな、発達障がいのこと」

📍発達支援室 ☎88・2415

発達障害のある子の特徴、関わり方、親の気持ちなど、疑似体験や体験談をふまえてお話しします。

◆日時/7月3日(金)
午前10時～11時30分

◆場所/やすらぎ会館2階 視聴覚室

◆講師/瀬戸キャラバン隊 キラくる

◆受講料/無料

◆定員/50人(先着順)

【申込方法】電話・FAX・Eメールで
①氏名②住所③電話番号を記入し、お申し込みください。

FAX 85・6536
Eメール hatatsu-shien@city.seto.lg.jp

愛知県障害者委託訓練

📍愛知障害者職業能力開発校
☎0533・93・2102

ワード・エクセル操作マスターコース

◆日時/7月22日(水)～8月28日(金)
(月・水・金曜の午前9時～午後4時)

◆場所/デジタルリサーチパークセンター

◆内容/オフィス2013(ワード、エクセル)のビジネススキルを学びます。

◆対象/障害者手帳をお持ちの身体(視覚障害の方を除く)・知的・精神障害の方

◆受講料/無料(別途テキスト代4,320円が必要)

◆定員/14人(面接で選考)

【申込方法】公共職業安定所で手続きをしてください。受講には職業安定所での求職登録が必要です。

【締切】6月24日(水)

スポーツ

📍市体育館 ☎48・0500
申し込みは市体育館窓口へ
(午前9時～午後8時)

市民体育大会(ママさんバレーボール)

◆日程/6月28日(日)
◆場所/市体育館 第1・3競技場
◆対象/ママさんバレーボールチーム
◆参加費/無料

【申込期間】6月3日(水)～16日(火)

市民体育大会(パドミントン・シングルス)

◆日程/7月5日(日)
◆場所/市体育館 第3競技場
◆対象/市内在住・在勤・在学の方
◆参加費/500円

【申込期間】6月10日(水)～24日(水)

市民体育大会(ウエイトリフティング)

◆日程/7月19日(日)
◆場所/市体育館 第3競技場
◆対象/市および近郊に在住・在勤・在学の14歳以上の方
◆参加費/1,000円

【申込期間】6月1日(月)～24日(水)

ミックスダブルステニス大会

◆日程/7月5日(日)
◆場所/市民公園 Aコート
◆対象/市内在住・在勤の方
◆参加費/1組 1,200円

【申込期間】6月1日(月)～17日(水)

瀬戸市グラウンドゴルフ協会 会長杯争奪戦

◆日程/7月3日(金)
◆場所/南公園グラウンド
◆対象/市内在住の方
◆参加費/800円

【申込期間】6月2日(火)～20日(土)

ビーチボール審判講習会

◆日時/6月6日(土)
午後1時～5時
◆場所/市体育館 第3競技場
◆対象/市内在住・在勤・在学の方
◆受講料/無料

◆定員/100人(先着順)
【申込方法】当日、競技場入口で受付

募集

男女共同参画フォーラム 運営委託団体の募集

📍交流学び課 ☎97・1337

男女共同参画推進のための課題を提示し、性別にとらわれない自分らしい生き方を提案・啓発していく「男女共同参画フォーラム」の運営委託団体を募集します。

◆委託期間/7月1日(水)～平成28年2月29日(月)

◆委託内容/「男女共同参画フォーラム」に関する企画・運営業務など

◆応募資格/
次のすべてに該当する団体
・男女共同参画推進に関する活動をしている団体
・本市の目的と運営に関する考え方に合致し、委託内容の確実な履行が期待できる団体

【募集要項配布場所】交流学び課(パルティセと4階)

【申込方法】指定の申請書に記入し、企画書と見積書を添付のうえ、窓口でお申し込みください。

【申込期間】6月1日(月)～15日(月)午前8時30分～午後5時15分

※土・日曜、祝日を除く

【決定方法】選定審査を行います。くわしくは募集要項をご覧ください。

平成27年度後期 学びキャンパスせと 市民講師募集

📍学びキャンパスせと事務局
☎78・1417

「学びキャンパスせと」は、知識や特技など自分の得意なことを教えたい方が講師となり、学びたい方が受講することで、豊かな学習環境を育む生涯学習のしくみです。

講座を通し、新しい出会いや学び合いの中で、あなたをもっと磨いてみませんか。

◆開講期間/10月～平成28年3月(原則1回90分。4回・8回・12回開講のいずれかを選択)

◆内容/知識・特技・趣味・実技など、得意な分野を活かしたものの。ただし、パルティセとなどの既設設備で実施できないもの、営利目的・政治活動・宗教布教などは開講できません。

◆対象/18歳以上の個人(一般向け講座と親子向け講座が対象)

※市内在住・在勤は問いません。

◆講師料/受講生10人を基準に1回(90分)3,000円。

※受講者数に応じて加算あり。

【申請書配布場所】学びキャンパスせと事務局(パルティセと3階)、市政情報コーナー(市役所3階)、支所、公民館

※ホームページからもダウンロードできます。

<http://www.gc-net.jp/manabi-seto/>

【申込方法】指定の申請書に記入のうえ、窓口でお申し込みください。

【申込期間】6月1日(月)～8日(月)午前9時～午後4時 ※日曜を除く

講師希望者説明会を開催

初めて講座を申請される講師は、必ずご出席ください。

◆日時/6月4日(木)
午後7時～8時30分

◆場所/パルティセと4階 第1学習室

◆内容/学びキャンパスせとの概要・申請書記入の留意点・講座の運営方法などの説明。

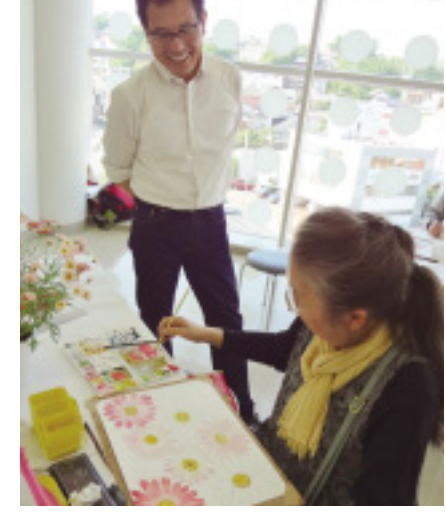

相続 遺言 無料 相談会

開催中

専門の司法書士が
ご相談を承ります

相続・贈与・遺言書作成・成年後見

まずはお電話にて
お問い合わせ下さい

事前予約【受付時間】
ダイヤル 9:00-18:00

TEL: 0120-82-7540

住所 愛知県瀬戸市陶原町
4丁目53番地

伝統と実績の60年 司法書士・行政書士 **吉田合同事務所**

吉田合同事務所 検索

市民菜園の利用者を募集

アグリカルチャー推進プロジェクトチーム
☎88・2653

野菜や花などの栽培を通じて農業への理解を深め、さらに市民の皆さんの健康づくりに役立てていただくため、市民菜園の利用者を募集します。

◆利用期間/7月1日(水)～

平成32年3月15日(日)

◆場所/上之山菜園(上之山町2丁目)
◆区画数/50(申込多数の場合は抽選)

※1区画に1台分の駐車場あり。
※水やり用の水道設備を設置する予定です。
※地域優先枠を設けます。くわしくは募集要項をご覧ください。

◆対象/市内在住・在勤で市内の他の市民菜園を借りていない方

◆条件/1世帯につき1区画(約35～49㎡)

※世帯分離をしても同一地番であれば1世帯とみなします。

◆料金/年間12,000円(1年目9,000円)

【募集要項配布場所】アグリカルチャー推進プロジェクトチーム(市役所3階)

※市ホームページ「ビジネス・産業」→「産業振興」→「農業振興」からもダウンロードできます。

【申込方法】指定の申込書に記入のうえ、窓口でお申し込みください。

※郵送、Eメール、FAXは不可

【申込期間】6月1日(月)～15日(月)

【公開抽選日時】

6月22日(月)午前10時～

【公開抽選場所】JAあいち尾東瀬戸支店2階 会議室(菱野町288)

水質パトロール隊を募集

県環境部水地盤環境課
☎052・954・6219

水環境への関心を深め、生活排水対策の重要性を理解していただくため、小中学生を対象とした「水質パトロール隊」を募集しています。調査マニュアルと水質簡易測定試薬を使って、身近な水辺の汚れ具

合や、生物などの調査を行う取り組みです。調査結果をまとめたレポートを提出していただき、優秀なグループを表彰します。

【申込方法】はがき・FAX・Eメールで、①グループ名②参加形態(学校・家族・地域・その他)③参加者の人数(小中学生・指導者)④指導者の氏名・住所・電話番号・FAX番号・Eメールアドレスを記入し、お申し込みください。

【送付先】〒460-8501 (住所不要) 愛知県環境部水地盤環境課
FAX 052・961・4025

Eメール mizu@pref.aichi.lg.jp

【締切】6月30日(火)

◆ホームページもご覧ください。
http://www.pref.aichi.jp/0000069987.html

臨時保育士の募集

こども家庭課 ☎88・2630

◆雇用期間/随時～平成28年3月31日

◆勤務日/月～金曜

◆勤務時間/

①午前8時～午後6時のうち

7時間45分(週1日勤務のみ)

②午後3時30分～6時30分(週5日勤務)

◆勤務内容/乳幼児の保育

◆待遇/時給930円

※交通費は市の規定により支給

◆対象/保育士資格をお持ちの方

【応募方法】窓口でお申し込みください。

※市ホームページ「お知らせ」もご覧ください。

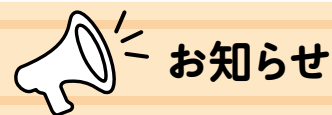

6月7日(日)～13日(土) 危険物安全週間

消防課 ☎85・0479

推進標語

「無事故へと 気持ち集中 はっけよい」

危険物の安全管理への意識を高めるため、危険物事故の防止、安全管理を呼びかける運動を行います。危険物はガソリン、灯油などの燃料や、ペンキ、接着剤など身近に数多

くあります。

危険物による事故を防ぐため、次のことに注意しましょう。

- ・揚げ物をしているときはその場を離れない。
- ・ペンキやスプレーなどは、火の近くで使用せず、屋内で使用する場合はよく換気をする。
- ・スプレー缶などの容器は、中身を使い切って資源ごみに出す。
- ・不要な油を、排水口や側溝に捨てない。
- ・危険物の保管容器に油の名前などを表示しておく。
- ・ガス漏れ警報器や住宅用火災警報器などを設置する。
- ・消火器は油火災用マーク(黄色い丸)が表示されているものを備え付け、使い方を確認しておく。

危険物施設消防訓練

危険物施設での火災を想定した訓練を実施します。

◆日時/6月9日(火)

午前11時30分～正午

◆場所/富士特殊紙業(株)(暁町3-143)



「空き工房制度」をご活用ください

産業課 ☎88・2651

陶芸・ガラス工芸などに携わる方に、市内で活躍できる場所の情報を提供しています。

情報を掲載した空き工房台帳は、産業課(市役所3階)、新世紀工芸館、産業支援センターせと(瀬戸蔵3階)と、市ホームページ「ビジネス・産業」→「産業振興」→「やきもの振興」からご覧いただけます。また、貸し出し可能なスペース(空き工場、工房、倉庫など)を市内にお持ちの方は、ぜひ情報をお寄せください。

家屋調査にご協力を

税務課家屋償却係 ☎88・2575

平成27年に新築、または増築された家屋を対象に家屋調査を行っています。

この調査は、固定資産税などの課税の基礎となる評価額を算出して固定資産課税台帳に登録するためのものです。調査の際には建物の図面や見積書を確認し、家屋内を拝見しますので、ご理解とご協力をお願いします(10㎡以下の新築、または増築も対象)。

なお、調査員は固定資産評価補助員証票を携帯しています。

休日・緊急当直医体制の変更

健康課(やすらぎ会館4階)

☎85・5511

7月から下記のとおり内科・小児科の夜の当直時間帯が変更になります。

内科	6月まで	7月から
小児科	午後5時 }	午後4時 }
休日夜	8時	7時

※昼の当直時間帯は、午前9時から正午で変更はありません。

市税の納期限

税務課 ☎88・2572

軽自動車税(定時)の納期限は6月10日(水)です。

水道メーターの取替作業にご協力を

水道課 ☎85・1297

管工事業協同組合 ☎84・7332

水道メーターの使用有効期限は8年間のため、期限が近づいているものは市の費用負担で取り替えまます。該当する世帯には、あらかじめハガキでご案内のうえ、身分証明書を持参した管工事業協同組合の加盟店が取り替えにうかがいます。

◆作業期間/6月4日(木)～30日(火)

作業中は30分ほど断水します。完了後

には、お手紙などでお知らせします。

作業により、まれに空気が入ることや若干の濁りが発生する場合があります。取り替え後、水を使用する際には浄水器がついてない蛇口を開けて、水道管内の空気や水を排除してください。

※水道メーターのボックスの上には、物などを置かないようお願いします。

教科書展示会

図書館 ☎82・2202

平成28年度に尾張東部地区で使用する小・中学校用教科書を展示しますのでご覧ください。

◆日時/6月11日(木)～7月5日(日)

午前9時～午後7時

※6月24日(水)は休館

※教科書の貸し出しはできません。

平成28年3月新卒者対象 求人説明会

瀬戸公共職業安定所

☎82・5123

この機会に新規学卒者の採用をご検討ください。

◆日時/6月9日(火)

午後1時30分～3時30分

◆場所/瀬戸旭医師会館

(西長根町10)

くわしくはお問い合わせください。

瀬戸市コミュニティ事業 補助金

地域活動支援室 ☎88・2801

安全・安心に暮らせる地域社会を目指し、自主的に防犯・防災・交通安全活動に取り組んでいる団体に、活動費の一部として補助金を交付し、活動を支援しています。

◆対象事業/

- ①防犯・防災・交通安全意識の高揚を図る啓発活動
- ②自主的な防犯・防災・交通安全活動
- ③防犯・防災・交通安全のための環境整備

お詫びと訂正

広報5月15日号の掲載内容に誤りがありましたので、訂正してお詫びいたします。

14ページ「第57回水道週間」PRテーマ誤
「おいしいな だいなお水 ごくごり」正
「カラカラで 蛇口に飛び込む 僕の口」

■ 住民基本台帳の閲覧状況の公表

市民課 ☎88・2590

住民基本台帳の閲覧状況(平成26年10月から平成27年3月まで)を公表します。

住民基本台帳の閲覧状況

- (1) 国等の機関の請求によるもの 該当なし
- (2) 個人または法人の申出によるもの

閲覧日	申出者	目的	閲覧に係る住民の範囲	件数
10月17日	(株)RJCリサーチ 調査実施部長 久野和英 (委託者)独立行政法人 労働政策研究・研修機構	子どものいる世帯の生活状況および 保護者の就業に関する調査	品野町1～8丁目、 落合町の一部	26
10月22日	(社)新情報センター 事務局長 平谷伸次 (委託者)消費者庁	消費者意識基本調査	八幡台2丁目の一部	25
10月27日	(社)中央調査社 会長 西澤豊 (委託者)内閣府	基本的法制度に関する世論調査	みずの坂4丁目の一部	14
11月10日	(社)新情報センター 事務局長 平谷伸次 (委託者)総務省	家計消費状況調査	南山町1丁目、城ヶ根町、 神川町の一部	100
11月18日	(社)中央調査社 会長 西澤豊 (委託者)内閣府	平成26年度食育に関する 世論調査	高根町1丁目の一部	14
11月19日	(社)新情報センター 事務局長 平谷伸次 (委託者)内閣府	一人暮らし高齢者に関する 意識調査	幡野町の一部	14
11月26日	(社)新情報センター 事務局長 平谷伸次 (委託者)国土交通省	土地問題に関する国民の 意識調査	東洞町、東町、南東町の一部	17
12月19日	(社)中央調査社 会長 西澤豊 (委託者)内閣府	社会意識に関する世論調査	みずの坂2丁目の一部	37
12月19日	(社)中央調査社 会長 西澤豊 (委託者)内閣府	自衛隊・防衛問題に関する 調査	川北町2丁目の一部	14
12月19日	(社)中央調査社 会長 西澤豊 (委託者)国立大学法人東京大学大学院	人生のあゆみと格差に関する 全国調査	五位塚町の一部	25
1月15日	(株)ビデオリサーチ 代表取締役社長 秋山創一 (共同申出者)日本たばこ産業(株) たばこ事業本部	2015年 「全国たばこ喫煙者率調査」	大正14年5月1日から平成7年4月30日生 まれの男女(山手町、八幡台8丁目の一部)	40
1月26日	(社)中央調査社 会長 西澤豊 (委託者)NHK放送文化研究所 世論調査部	日本人とテレビ・2015調査	みずの坂2丁目の一部	12
1月28日	(社)新情報センター 事務局長 平谷伸次 (委託者)広島修道大学	男女のあり方と社会意識に関 する調査	西山町2丁目の一部	20
2月 5日	(社)新情報センター 事務局長 平谷伸次 (委託者)総務省	家計消費状況調査	松原町1・2丁目、みずの坂2・4・5丁目 北みずの坂1・3丁目、小金町、東松山町の一部	150

※上記のうち、委託者には個人情報提供されません。共同申出者とは、直接閲覧はしないが個人情報を取り扱う者のことです。

6月相談窓口

★マークのついている相談は、事前に電話予約をお願いします。※正午～午後1時は昼休みの場合があります。

相談種類	相談日	時間	相談場所	備考	
消費生活相談 (多重債務相談を含む)	毎週 月・火・木・金曜 (29日・30日を除く)	午前10時～午後4時	市役所	生活安全課(市役所2階)で 当日受付 ☎88・2660	
消費生活法律相談★	17日(水)	午後1時～4時		生活安全課 ☎88・2660	
行政相談	5日(金)・19日(金)	午後1時～4時		案内(市役所1階)で当日 受付 ☎82・7111(代)	
人権相談★	1日(月)・10日(水)	午前10時～午後3時			
登記相談	11日(木)	午前9時～正午			
遺言・相続の困りごと相談	休み※次回は7月27日(月)	午前9時～正午	文化センター	宅建業協会東尾張支部 ☎52・6977	
不動産相談	17日(水)	午前9時～正午			
母子家庭相談	毎週 月・水・金曜	午前10時～午後4時	パーティセと	家庭児童相談室 ☎82・1990	
家庭児童相談	毎週 月～金曜 7日(日)・20日(土)	午前9時～午後6時		女性相談受付 ☎97・1333	
女性悩みごと相談★	3日(水)・10日(水)・12日(金) 17日(水)・26日(金)	午前10時～午後3時			
外国人相談 (スペイン語)	2日(火)・16日(火) 9日(火)・23日(火)・30日(火)	午前10時～午後5時 午前10時～午後5時		市役所 (市民課)	外国人相談窓口 ☎83・7719
外国人相談 (ポルトガル語)	3日(水)・17日(水)	午前10時～午後5時			
NPO相談	毎週 月～土曜	午前9時～午後5時	パーティセと	市民活動センター ☎97・1161	
心配ごと相談	毎週 木曜	午後1時～4時	やすらぎ会館	面接相談	
法律相談★ 予約は相談日2週間前の 午前8時30分から先着順です	4日(木)・18日(木) 11日(木)・25日(木)	午後1時～3時30分 午前9時～11時30分		やすらぎ会館 ☎84・2011	
ボランティア相談	毎週 月～金曜 20日(土)	午前8時30分～午後5時15分 20日は午後1時30分～3時			
内職相談	毎週 月曜	午前10時～午後3時			
高次脳機能 障害(脳損傷)相談	16日(火)	午後1時～4時			
成年後見巡回相談★	2日(火)	午後1時30分～4時15分	尾張東部成年後見センター ☎75・5008		
認知症相談(家族会)	12日(金)	午後1時30分～3時30分	高齢者福祉課 ☎88・2626		
若年者向け就職相談★	休み ※次回は7月17日(金)	午後1時～4時	瀬戸蔵	産業課 ☎88・2652	
新事業展開・販路開拓相談★ 技術相談★IT・知財相談★経営相談★ 海外展開・創業相談★	毎週 月～金曜 (22日を除く)	午前10時～午後4時		産業支援センターせと (瀬戸蔵3階) ☎97・1191	

せとの便利屋さん 引越し・不用品処分のお手伝い・返品整理・
入退去時クリーニング・各種代行など

地域密着 ベンリー瀬戸共栄通店 Benry

親切・迅速・丁寧な暮らしまわりのお手伝い。全国展開のベンリーなら安心。
お問合せ・お見積りは無料です。下記のフリーコールまでお気軽にどうぞ。

●●●フリーコール 0120-925-632●●●

■瀬戸市共栄通 5-3 ■TEL 0561-89-6761
■営業時間 8:00～20:00 ■HP 「ベンリー瀬戸共栄通店」で検索

暮らしの「困った」を解決する
あなたの街の
ベンリーです!

Benry
TOTAL CONVENIENCE SERVICE

**サービス付き高齢者向け住宅
メルヴェイユ瀬戸**

(各戸には風呂・トイレ・キッチン・収納・
スプリンクラー・緊急通報装置を完備)

満60歳以上の方で介護が必要な方でも安心・安全に生活していただけます。特別養護老人ホーム、グループホーム、
デイサービスを併設している樹の里だからこそできる、最高の安心を提供いたします。 お気軽にご連絡ください!!

tel 0561-85-3100 担当:大橋、村瀬 瀬戸市紺屋田町65番地5 社会福祉法人樹の里

サービスや
料金が気になる方
実際にお部屋を見
たい方はいつでも
お問合せ下さい。

こころの健康相談

●瀬戸地域産業保健センター(瀬戸旭医師会館内)
☎84・1139

「仕事のことを考えると夜眠れない」「部下への接し方が分からない」「体の調子がすぐれない」といったことはありませんか。一度、お気軽にお電話ください。精神科医師が相談に乗ります。相談内容などの個人情報は秘密を厳守します。

6 | 19(金) 午後2時～4時

- ◆場所/瀬戸旭医師会館相談室(西長根町10)
- ◆対象/産業界のいない事業所の事業主・労働者
- ◆費用/無料

【申込方法】電話でお申し込みください。

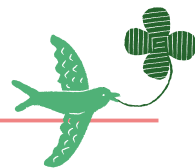

マタニティ教室

●健康課(やすらぎ会館4階) ☎85・5511

妊婦さんが楽しく健康的なマタニティライフを過ごせるよう、教室を行っています。

6 | 23(火)

歯科健診あり:午後1時～4時
歯科健診なし:午後2時～4時

- ◆場所/やすらぎ会館4階・5階
 - ◆内容/妊娠期の食事のミニ講話とおやつなどの実習、赤ちゃんとの交流会、歯科健診(希望者のみ)
 - ◆持ち物/母子健康手帳、筆記用具、エプロン、食器用ふきん1枚
- ※歯科健診希望の場合は「妊産婦歯科健康診査受診票」が必要です。
- ◆参加費/200円(調理実習費)
- 【申込方法】6/16(火)までに電話でお申し込みください。

男性も料理教室・第1回「野菜たっぷり、おいしく減塩」

●健康課(やすらぎ会館4階) ☎85・5511

基本的な料理を覚えて、食から健康づくりを始めましょう! 初心者のための料理教室です。お気軽にどうぞ。

7 | 2(木) 午前10時～午後1時(受付:午前9時45分～)

- ◆場所/やすらぎ会館5階 栄養実習室
- ◆内容/イワシの手開きに挑戦しましょう。文化遺産である和食の基本、「だし」の取り方を覚えましょう。
 - ①栄養ミニ講話:野菜たっぷり、おいしく減塩
 - ②調理実習:ごはん、イワシのはさみ焼き、野菜たっぷりナムル、長芋と海苔のすまし汁、フルーツ
- ◆対象/市内在住の成人男性
- ◆持ち物/筆記用具、エプロン、三角巾、食器用ふきん2枚
- ◆参加費/無料
- ◆定員/30人(先着順)

【申込方法】電話またはFAXで①住所 ②氏名 ③生年月日 ④電話番号
⑤講座名を記入し、お申し込みください。 FAX 85・5120
【申込期間】6/1(月)～19(金)



こんにちは赤ちゃん訪問

●健康課(やすらぎ会館4階) ☎85・5511

お子さんが健やかに成長され、お母さんが健康で安心して子育てができるように全戸訪問を実施しています。

- ◆実施日/ご都合のよい日時に訪問します。事前に看護師から電話をしますので希望日をお知らせください。
- ◆対象/2か月～4か月頃の赤ちゃん
- ◆内容/①看護師による赤ちゃんの体重測定や、育児・健康相談。②民生委員、児童委員、主任児童委員による地域の子育て情報の提供。

5月31日(日)～6月6日(土)禁煙週間

●健康課(やすらぎ会館4階) ☎85・5511

喫煙は多くのガンを引き起こす原因です。また、タバコの有害物質は、呼吸器疾患、脳卒中、心筋梗塞、肌の老化などの多くの影響を与えることがわかっています。

タバコの煙は、喫煙により直接吸い込まれる主流煙と、火のついた部分から立ちのぼる副流煙とに分けられます。そのうち有害物質は、副流煙の方に多く含まれています。自分が吸わなくても、周囲のたばこの煙を吸うことを「受動喫煙」といい、不快や苦痛を感じるだけでなく、吸わない人の健康を損なう恐れがあります。自分の健康はもちろんのこと、周囲の人の健康を考えて、この機会に禁煙に取り組みしましょう。

広報5月15日号18ページ掲載

「検診無料クーポン券(乳がん・子宮頸がん・大腸がん)」の記事で、対象者の生年月日の説明に加えて「過去5年度に一度も市の実施するがん検診を受診していない方が対象となります。」とご案内しましたが、過去5年度とは「平成21年度から25年度」のことを指しますので、改めてお知らせします。

●健康課(やすらぎ会館4階) ☎85・5511

お子さんの予防接種(定期)をご確認ください

●健康課(やすらぎ会館4階) ☎85・5511

予防接種の種類	接種回数	標準的な接種時期	公費対象年齢	
BCG	1回	生後2～8か月	生後～1歳未満	
HIB(ヒブ)	初回3回 ※1	生後2～6か月	生後2か月～5歳未満	
	追加1回	初回3回目から7か月以降		
小児用肺炎球菌	初回3回 ※1	生後2～6か月	生後2か月～5歳未満	
	追加1回	初回3回目から60日以上で1歳以上		
a または b のどちらか	3種混合 ※2 (ジフテリア・破傷風・百日咳)	初回3回	生後3か月～1歳	生後3か月～7歳6か月未満
		追加1回	初回3回目から1年後	
b	4種混合 (ジフテリア・破傷風・百日咳・ポリオ)	初回3回	生後3か月～1歳	生後3か月～7歳6か月未満
		追加1回	初回3回目から1年後	
麻しん風しん混合(MR)	1期 1回	1歳	1～2歳未満	
	2期 1回 ※4	5～6歳	年長児	
水痘(みずぼうそう) ※5	1回目	1歳～1歳3か月	1～3歳未満	
	2回目	1回目から6か月～1年後		
日本脳炎	初回2回	3歳	生後6か月～7歳6か月未満 ※6	
	追加1回	4歳		
	2期 1回	9歳		9～13歳未満 ※6
二種混合(DT)	2期 1回	11歳	11～13歳未満	
子宮頸がん予防ワクチン	3回	13歳	小6～高1の女子	

- ※1 接種開始時期により接種回数異なります。
- ※2 現在、3種混合ワクチンの販売は中止されています。接種についてはご相談ください。
- ※3 平成24年9月からポリオは生ワクチン(経口)から不活化ワクチン(注射)に変わりました。接種方法・回数などはお問い合わせください。
- ※4 標準的には1期と2期の2回ですが、年齢により時期が異なります。
- ※5 平成26年10月から定期接種となりました。
- ※6 特例措置対象者(H7.4.2～H19.4.1生まれ)は20歳未満まで接種が可能です。

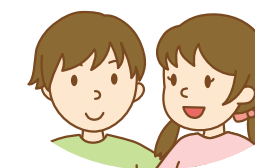

お子さんの生年月日によって受ける予防接種が変わりますので、今までに受けた予防接種の確認や今後のスケジュールのご相談などはお問い合わせください。

めたぼうしの健康コラム



「がん検診」に行きましょう!

瀬戸市健康応援キャラクター
めたぼうし

がんは日本人の死因の第1位であり、死亡数は年々増え続けています。しかし、診断と治療の進歩により、早期発見・早期治療で治せるがんが増えてきました。がんは、ほとんど自覚症状がないまま進行していきます。がんの早期発見・早期治療のためには、症状がなくても定期的ながん検診を受けることが大切です。忙しいからと見送らず、生活習慣を見直すとともに、積極的にがん検診を受けましょう。

休日・緊急当直医予定表

案内電話 瀬戸市 ☎82・0022 尾張旭市 ☎53・7745

▶当直医は変更されることがありますので、必ず上記「案内電話」でご確認ください。

6月	内科・小児科	外科	歯科
7日(日)	昼 青山病院 夜 緑ヶ丘ファミリークリニック	昼 青山病院	昼 榊原歯科医院
14日(日)	昼 はせがわ内科クリニック 夜 瀬戸共立クリニック	昼 ベル整形外科クリニック	昼 森歯科

内科・小児科 休日**昼** 午前9時～正午
 休日**夜** 午後5時～8時

外科 休日**昼** 午前9時～正午

歯科 休日**昼** 午前9時～正午

- ▶当直時間帯以外の急病やケガなどの場合、まずはかかりつけの医師（ご自分の主治医）にご相談ください。
- ▶かかりつけの医師が不在のときは、救急医療情報センター（☎82・1133）へお問い合わせください。
- ▶公立陶生病院は、救命救急センターとして、3次救急を主体に対応します。（救命救急センターとは、重篤な救急患者を24時間体制で受け入れ、高度な医療技術を提供することができる医療施設です。）
- ▶7月から内科・小児科の休日夜の当直時間帯は、午後4時～7時に変更となりますので、ご注意ください。

ごみ収集予定日

6月の日程	びん・缶・PETボトル	紙類・古布
道 泉	2日 火	9日 火
深 川	10日 水	3日 水
古 瀬 戸	3日 水	10日 水
東 明	12日 金	5日 金
祖 母 懐	10日 水	3日 水
陶 原 ※	10日 水	3日 水
原 山 町	11日 木	4日 木
長 根	3日 水	10日 水
效 範 北 ※	1日・15日 月	8日 月
效 範 南 ※	2日 火	9日 火
水 南	12日 金	5日 金
水 野	9日 火	2日 火
品 野 1 ※	4日 木	11日 木
品 野 2 ※	11日 木	4日 木
山 口	4日 木	11日 木
菱野・本地	8日 月	1日・15日 月
新 郷	11日 木	4日 木
西 陵	9日 火	2日 火
原 山 台	5日 金	12日 金
萩 山 台	5日 金	12日 金
八 幡 台	5日 金	12日 金

燃えないごみ・粗大ごみ

予約制の戸別収集（予約時に収集日を決める方式）です。電話かインターネットで予約をしてください。



電話予約 **0561・84・5371**
 月～金曜：午前9時～午後5時 ※祝日も可



インターネット予約（携帯電話も可）
<http://www.setogomi.com/>

燃えないごみ

氏名・収集日を書いた紙を貼ってください

粗大ごみ

氏名・収集日を書いた処理券を貼ってください

注意

収集日の午前8時30分までに、予約時に指定した場所へ出してください。

FAXは聴覚などに障害のある方専用の予約方法です。収集日などのお知らせは後日になります。

FAX予約：0561・82・8751

- ◆陶 原※ …原山町を除く
- ◆效範北※ …名鉄瀬戸線の北側
- ◆效範南※ …名鉄瀬戸線の南側
- ◆品野1※ …品野町1丁目～6丁目、窯町
- ◆品野2※ …品野町7丁目～8丁目、中品野町、上品野町、白岩町、片草町、落合町、広之田町、北丘町、八床町、井山町、鳥原町、岩屋町、上半田川町、下半田川町、定光寺町

個人情報の利用目的 広報せとで募集するものは、それぞれ必要な範囲内で個人情報を収集、利用します。収集した個人情報は、その他の目的で無断利用することはいたしません。

この広報紙は、植物油インキを使用しています。

