

あなたとまちをつなぐ

広報せと

2014

JULY

7.15

NO.1259

関連記事
P11

商店街ギャラリー かわらばん家

投票区を変更しました P2

ノベルティ・子ども創造館夏祭り P4

投票区を変更しました

☎ 選挙管理委員会 ☎ 88・2550

投票区は、地域の実情とこれまでの経緯から現在の33投票区に区割りし設置されてきました。近年、公職選挙法の改正(期日前投票制度の創設、投票時間の延長など)で投票しやすい環境が整備されましたが、大規模な宅地開発による市街地形成の変化から、投票区ごとの選挙人数の差が大きくなっています。このことから、公平で公正な選挙事務の執行のため、適正な規模となるように投票区を変更しました。

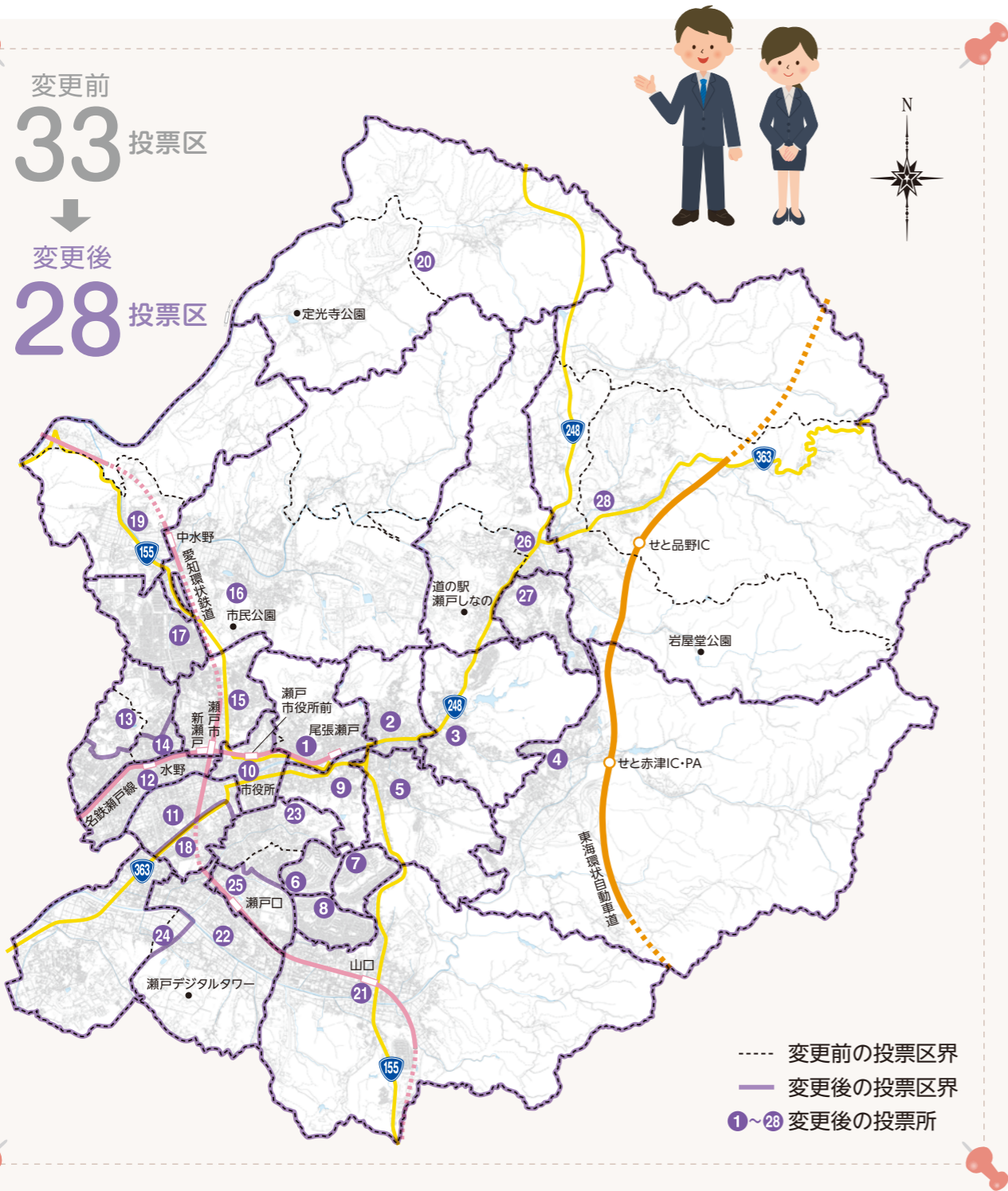

基本的な考え方

- ・小学校の通学区域を投票区の基準とします。
- ・1投票区あたりの選挙人数を原則2,000～5,000人とします。
- ・投票所は、バリアフリー化されていることや多くの駐車場が確保できることなどの選挙人の利便を考慮した施設とします。



投票区の区域と投票所

投票区の区域と投票所の位置は、左の地図をご覧ください。

No.	投票区	投票所	No.	投票区	投票所	No.	投票区	投票所
1	道泉	道泉地域交流センター	11	長根	長根公民館	21	山口	山口公民館
2	深川	深川小学校(体育館)	12	效範	效範小学校(体育館)	22	菱野	幡山公民館
3	古瀬戸	古瀬戸小学校(体育館)	13	東山	東山小学校(体育館)	23	新郷	陶原小学校(体育館)
4	東明	東明公民館	14	松原	效範公民館	24	本地	幡山西小学校(体育館)
5	祖母懐	祖母懐公民館	15	水南	水南小学校(体育館)	25	赤重	赤重集会所
6	原山台	原山小学校(体育館)	16	水野	調整中	26	品野	下品野ふれあい会館
7	萩山台	萩山小学校(体育館)	17	西陵	西陵小学校(体育館)	27	窯	品野南保育園
8	八幡台	八幡小学校(プレイルーム)	18	東長根	長根小学校(体育館)	28	上品野	品野台地域交流センター
9	陶原	シルバー人材センター	19	十軒家	瀬戸市下水道展示館			
10	市役所	瀬戸市役所	20	掛川	掛川小学校(体育館)			

投票区を変更する町名一覧(50音順)

下記に記載のない町名は、投票区の変更はありません。

町名	変更前	変更後	町名	変更前	変更後	町名	変更前	変更後
井山町	中品野	上品野	定光寺町	定光寺	掛川	東山町	南山	東山
岩屋町	中品野	上品野	城ヶ根町※4	長根	東長根	東山町1丁目、2丁目	南山	東山
落合町※1	坂上	品野	進陶町※5	市役所	道泉	広之田町	中品野	上品野
鹿乗町	鹿乗	十軒家	曾野町	曾野	水野	見付町※6	長根	東長根
上半田川町	上半田川	上品野	鳥原町	中品野	上品野	南山町1丁目、2丁目、3丁目	南山	松原
川平町	鹿乗	十軒家	中品野町	中品野	上品野	八床町	坂上	品野
品野町1丁目、2丁目、4丁目、6丁目※2	坂上	品野	西長根町	長根	東長根	やまて坂1丁目、2丁目、3丁目	松原	東山
品野町7丁目※3、8丁目	中品野	上品野	西山町1丁目、2丁目	南山	松原	山手町	松原	東山
下半田川町	下半田川	掛川	幡西町	菱野	本地	余床町	曾野	水野
			幡野町	赤重	新郷			
			東長根町	長根	東長根			

※1…336番の3～4、336番の6～7の区域
 ※2…1～160番、199番、242番、289番、299番、324番、420番、554～591番、603番、633番、702番の区域を除く
 ※3…50～79番、316～328番、330～338番、400番の区域
 ※4…41～51番の区域 ※5…188～196番の区域 ※6…1～42番の区域を除く



ノベルティ・子ども創造館 夏祭り

ノベルティ・子ども創造館 ☎88・2668
◇休館日:月曜(祝日の場合は翌日)



ノベルティ・子ども創造館
シンボルキャラクター「チムニー」

今年のテーマは「みる・さわる・きく」。特別プログラムを用意しています。お子さんはもちろん、大人の参加も大歓迎です。ぜひ、ご参加ください!

1 なぜ浮くの? ノベルティ金魚

水に浮くノベルティ金魚の作り方を学ぼう。浮く仕組みがわかったら、金魚すくいにチャレンジ!すくった金魚は、1匹お持ち帰りいただけます。

🕒 期間中の毎週金・土曜
午前11時30分～正午
👤 小学1年生以上
👉 300円 ♡ 20人

2 すくっちゃおう! ノベルティ金魚

せとものなのに水に浮く不思議なノベルティ金魚で金魚すくいにチャレンジ!すくった金魚は、1匹お持ち帰りいただけます。

🕒 期間中の毎週日曜
午前11時30分～正午
👤 小学1年生以上(未就学児は保護者同伴)
👉 300円 ♡ 30人



人気プログラムが再登場

3 ノベルティ 緑日

ストラックアウトや輪投げでノベルティをゲットしよう!

🕒 期間中の毎週金曜
午後2時～4時
👤 小学1年生以上(未就学児は保護者同伴)
👉 100円

4 みがいて粘土宝石

ガラス、タイル、金属などで粘土をみがくと、ピカピカになる?!

🕒 8月26日(火)～28日(木)
①午前11時～午後1時
②午後2時～4時
👤 小学1年生以上(未就学児は保護者同伴)
👉 200円(2個お持ち帰り)
♡ 各日各回30人



①～④の申込方法

当日午前10時から館内で受付します(先着順)。

5 上絵付け体験 「金魚風鈴に絵付けをしよう」

白素地の金魚風鈴に絵付けをしよう。

🕒 7月29日(火)、8月12日(火)
午後1時30分～3時30分
👤 小学3年生以上
👉 1,000円 ♡ 各日10人



6 転写でつくる マイグッズ

転写紙を水貼りしてオリジナルグッズをつくろう。

🕒 7月30日(水)、8月13日(水)
午後1時30分～3時
👤 小学1年生以上(未就学児は保護者同伴)
👉 300円 ♡ 各日30人



7 練り込み色粘土を使って 「カラフルカップ」をつくろう

陶芸家の水野教雄さん、水野智路さんにつくり方を教えてください。

🕒 7月31日(木)
午後1時30分～3時
👤 小学1年生以上
👉 500円 ♡ 16人



9 石ころdeスイーツをつくらう

石ころの特性を学びながら、スイーツづくり!フルーツやプリンに色を塗って、トッピングしよう!

🕒 8月6日(水)・21日(木)
①午前10時30分～正午
②午後2時～3時30分
👤 小学1年生以上
👉 300円 ♡ 各日各回10人



11 マイハンドコピー ～石ころの手形づくり～

石ころを使って、手形をとりますか?小さなお子さんも参加できます。

🕒 8月14日(木) ①午前10時30分～11時30分 ②午後1時30分～2時30分
👤 小学1年生以上(未就学児は保護者同伴) 👉 300円 ♡ 各回10人



12 ノベルティツアー

職人さんの仕事を見たり話を聞いてノベルティにふれよう!

🕒 期間中の毎週日曜
午後2時30分～3時



⑤～⑪の申込方法

7月16日(水)午前10時から電話または窓口でお申し込みください。
申込時間 午前10時～午後5時

★毎日開催しているプログラム(無料)★

つちプール 【つちタッチ工房】

粘土のプールに裸足で入って、全身で粘土を体感しよう!



にぎやかねんどタウン【つち★スタジオ】

「音」をテーマに「街」にあるものをつくって、にぎやかねんどタウンを完成させよう!

ねんどランド【つち★ラボ東】

粘土を使った、楽しいミニゲームに参加しよう!

ひかる!きり絵花火【つち★ラボ西】

切り絵で花火をつくろう!ブラックライトの部屋にかざると夜空に浮かぶ花火のできあがり!

8月2日(土)は
開館記念日プログラム
を開催!



このコーナーに掲載するイベントは、瀬戸市まるっとミュージアム・観光協会企画事業委員会が審査・認定しています。

品野祇園祭 7/19(土)

時 午後6時～10時 ※雨天決行
問 品野祇園祭協賛会事務局 ☎41・0009
場 国道248号 品野坂上～品野交番前

内容

- ・山車、みこしなど町内曳き回しとゆかた姿の踊り披露
- ・商店街イベント など



夏休みの自由研究はこれだ! 「陶祖800年祭記念 瀬戸焼のヒミツ!」



7/27(日) 時 午前10時30分～正午

問 愛知県陶磁器工業協同組合流通センター課 ☎82・4155
場 瀬戸蔵セラミックプラザ・瀬戸蔵ミュージアム
料 無料 定 8組(要申込・先着順)
対 小・中学生限定 保護者の方とご参加ください。
申 7月15日(火)午前10時から電話でお申し込みください。

内容

- ・瀬戸焼の歴史や作り方、種類や使い方を解説します。
- ・参加のお子さんにもれなく「瀬戸焼ひみつキット」をプレゼント。

パルティセとで縁日マルシェ

8/2(土) ※雨天決行

問 瀬戸まちづくり(株) ☎97・1600
場 パルティセと1階市民プラザ、自由通路、2階通路

7月11日(金)～8月2日(土)の期間にパルティセとの店舗を利用すると、ゲームイベント参加券がもらえます。(数に限りがあり)

内容

- ・マルシェ (午前10時～午後5時)
- ・せとまち×manaca 特設ブース (午前10時～午後3時)
- ・ゲームイベント (正午～午後5時)



せと末広夏祭り2014

8/2(土)・3(日) 時 午前10時～午後8時 ※雨天決行

問 橋角屋 ☎82・2501 場 せと末広商店街アーケード内



内容

- ・スエヒロラボ(20の体験ブース)
- ・クワガタ宝さがし、子供クワガタ相撲大会
- ・模擬店の出店、すえひろ大ビンゴ大会
- ・ヒーローショー
- ・ミニ四駆大会



愛・地球博開幕、瀬戸蔵・パルティセと開館 10 周年記念事業



「～未来の夢～こんな“まち”や“ロボット”があったらいいな」ポスターコンクール

問 瀬戸市まるっとミュージアム・観光協会 ☎85・2730

瀬戸市まるっと 検索

応募資格 市内在住の小学生

募集内容 未来を思い浮かべ、「こんな“まち”があったらいいな」、「こんな“ロボット”があったらいいな」を題材とした絵画作品。(1人1点)

- 1 用紙は、画用紙四つ切り(縦54cm、横38cm程度)で、縦書き・横書きどちらでも可(未発表の作品。グループ制作不可)
- 2 水彩画(パステル・クレヨンも可)、油彩画、貼り絵の作品

応募方法

- ポスター裏面の左下にタイトル、絵の説明(30字程度)、氏名(ふりがな)、性別、学校名、学年、住所、電話番号を記入のうえ、9月5日(金)までに通学している学校にご提出ください。
- 市外の小学校に通学している方は、9月5日(金)までに瀬戸市まるっとミュージアム・観光協会(瀬戸蔵1階)にご持参ください。

各賞

- | | | |
|-------|---------------------|-------------|
| 1 優秀賞 | 3点 | (ロボットキットなど) |
| 2 特別賞 | 3点 | (ロボットキットなど) |
| 3 入選 | 10点 | (アソブロックなど) |
| 4 佳作 | 20点 | (記念品) |
| 5 参加賞 | 応募者全員(せとちゃんクリアファイル) | |



本格的なロボットキット 入門型ロボットキット

審査結果発表

入賞者(優秀賞・特別賞・入選・佳作)には直接、文書で通知します。

その他

- 本コンクールの入賞作品は、平成27年3月21日(土)～29日(日)に開催する「～ロボットと未来の夢～瀬戸蔵ロボット博2015」で展示します。
- 作品は学校を通じて返却します。入賞作品については、瀬戸蔵ロボット博最終日に賞状・賞品とともに瀬戸蔵で返却します。
- 入賞された場合、作品および名前などを報道機関に提供します。

- 市ホームページに掲載することもありますので、ご了承ください。
- 審査結果および展示についての異議は受け付けません。
- 作品の取り扱いには十分注意しますが、不慮の事故による破損・紛失などの損害について責任を負いません。
- 応募作品の著作権は、主催者に属するものとし、主催者が実施する事業などに利用できるものとします。

おいしさ新発見! 道の駅瀬戸しなの

コラム No.4

問 道の駅瀬戸しなの ☎41・3900



このシールが目印です!



みずみずしくて、自然な甘みが特徴の「せとまと」



瀬戸育ちの美味しいトマト「せとまと」 ～“鮮度の良さ”と“自然な甘み”が評判です♪～

市内の農家8戸が「せとまと」と銘打ち、せつせと(一生懸命に)おいしいトマトづくりに励んでいます。

瀬戸の土壌や気候、地形(高低差)は、トマトづくりに適していると言われています。今シーズンの出荷が始まりました。ぜひお手に取ってみてください。

販売場所 道の駅瀬戸しなの

公益財団法人瀬戸市文化振興財団主催公演

～愛知県立芸術大学管弦楽団特別演奏会～

11/9 日

外山雄三氏によるトークを織り交ぜながら、クラシック音楽を身近に親しんでいただく演奏会です。

- 時間** 午後2時開演(午後1時30分開場)
- 会場** 文化センター文化ホール
- 入場料** 一般:1,000円
高校生以下:500円(全席自由/消費税込)
※未就学のお子さんは入場できません。



出演・演奏 指揮:外山雄三(NHK交響楽団正指揮者、愛知県立芸術大学客員教授)
管弦楽:愛知県立芸術大学管弦楽団

広報せと読者向け先行発売

申込方法 受付専用電話(チケットぴあ特電) 0570-02-9577

- ※お電話でのご予約後、セブン-イレブン、サークルK・サンクスまたはチケットぴあ店舗での代金の支払いおよびチケットの引き換えをください。予約有効期限は予約日+3日です。
- ※一回のお申し込みにつき12枚まで。
- ※先着順で受け付け、予定枚数に達し次第終了します。終了後は、8月16日以降の一般発売でお買い求めください。
- ※チケットぴあ特電のみでの受付となり、文化センター窓口での先行販売はありません。
- ※お買い上げいただいた入場券は、公演中止以外での交換・払い戻しはできません。

先行申込期間
7/26 土
午前10時～
午後11時59分

一般発売
8/16 土

- 一般発売**
- <販売場所>
- ・文化センター 午前8時30分から(窓口販売のみ、電話予約はできません)
 - ・チケットぴあ 午前10時から(0570-02-9999 Pコード235-249)

瀬戸市美術館 ☎84・1093

瀬戸市美術館企画展

長江眞弥 作品展 8/2 土 ～9/23 火・祝

瀬戸市出身の彫刻家・長江録弥氏の子息である長江眞弥氏の個展を開催します。

さまざまな素材の立体作品やドローイングなどの平面作品を展示します。

- 時間** 午前9時～午後5時(入館は午後4時30分まで)
- 入場料** 大人:300円、高大生:200円
中学生以下・障害者手帳をお持ちの方・妊婦・65歳以上の方は無料
- 休館日** 8/12(火)、9/9(火)



「ペポ」 2013年

同時開催 瀬戸市美術館収蔵作品展

夏休み特別陶芸体験 カラフルなお皿を作ろう!

8/3 日

お皿に青、黄、ピンクの土を塗り、竹串などで絵や模様を彫ります。

- 時間** 午後2時～4時
- 場所** 新世紀工芸館工房棟3階体験工房
- 対象** 小学生以上 **定員** 8人(先着順) **参加費** 510円
- 申込方法** 7/19(土)午前10時から電話または展示棟で直接受付。
- その他** 作品は8/23(土)以降、着払い(別途箱代が必要)または展示棟受付で引き渡しとなります。



カラフルなお皿

ガラス体験 サンドブラストでオリジナルはんこを作ろう!

8/10 日

ガラスのペーパーウェイトにサンドブラストで判を彫ります。ボンドでガラスに名前や模様を描き、サンドブラストをかけて削り出してはんこにします。

- 時間** ①午前10時～正午 ②午後2時～4時
※体験時間は1時間弱を予定しています。
- 場所** 新世紀工芸館工房棟3階体験工房
- 対象** 5歳～中学3年生(小学生以下は保護者同伴)
- 定員** 各回8人(先着順) **参加費** 510円
- 申込方法** 7/26(土)午前10時から電話または窓口でお申し込みください。
お1人で2人までお申し込みいただけます。



イメージ写真

新世紀工芸館の臨時職員募集

雇用期間 平成26年8月25日～平成27年3月31日

- 勤務日・時間** 週4日・1日4時間程度勤務
※土・日曜勤務可能な方
- 業務内容** 新世紀工芸館交流棟での接客業務
- 勤務場所** 新世紀工芸館 **募集人数** 1人
- 給与** 時給800円
※交通費は当方の規定により支給
- 申込期間** 7/16(水)～31日(木)※火曜を除く
午前10時～午後5時30分
- 申込方法** 履歴書(3か月以内に撮影した顔写真を添付)を当館へ持参もしくは郵送(必着)。
〒489-0815 南仲之切町81-2 新世紀工芸館
- 選考方法** 書類選考(一次選考)および面接(二次選考)により決定。※面接は8月上旬

県史編さん室 ☎052・972・9171

「愛知県史を語る会」参加者募集 8/30 土

- 講演** 「古代尾張・三河世界へのいざないー考古学と文献学からせまるー」
- 講師** 福岡猛志 氏(日本福祉大学名誉教授) 柴垣勇夫 氏(元愛知淑徳大学教授)
加藤安信 氏(大同大学大同高等学校長) 丸山裕美子 氏(愛知県立大学教授)
- 時間** 午後1時～4時30分(開場:午後0時30分) **場所** 県図書館 5階大会議室
- 定員** 200人(要申込・先着順) **入場料** 無料
- 申込方法** 電話でお申し込みください。

※駐車場は有料です。台数に限りがありますので、公共交通機関での来館にご協力をお願いします。

企画展 瀬戸染付の魅力ー特徴と技法ー

7/2(水)～9/29(月)

瀬戸染付工芸館では年4回の企画展を通し、瀬戸染付の歴史的名品を紹介しています。今回は、瀬戸染付の特徴の1つである没骨技法が用いられた作品や、瀬戸の原料の特性を活かした繊細な形状の作品などを展示し、瀬戸染付の魅力を紹介します。

時間 午前10時～午後5時

入場料 無料

休館日 火曜※9/23(火・祝)は開館し、翌日休館

染付草花図皿 加藤周兵衛
19世紀後期 個人蔵



瀬戸染付体験教室

8/9(土)

あらかじめ素焼きをした花器(高さ約16cm)に呉須という絵具で絵付けが体験できます。作品は焼成し、後日お渡します。

時間 午前10時～午後3時(休憩1時間)

場所 瀬戸染付工芸館

対象 どなたでも参加可

定員 12人(申込多数の場合は抽選)

参加料 2,000円(当日支払い)

申込方法 往復はがきで①住所②氏名③電話番号を記入し、お申し込みください。

※はがき1枚につき1人のお申し込みとなります。

送付先 〒489-0829 西郷町98 瀬戸染付工芸館

締切 7/25(金) ※抽選結果は、7/28(月)に発送します。



花器



陶祖800年祭記念事業

六角陶碑の中に入っていた経石を整理してみませんか

六角陶碑の中には文字の書かれた石が詰められています。8/12(火)～29(金) ※土・日・月曜を除く
昨年度行った内部調査の時に、その一部を取り出しました。
この機会に経石に触れてみませんか?

時間 各日午後1時30分～4時

場所 埋蔵文化財センター

内容 経石の文字を解説し、石の寸法を測って台帳に記録します。

定員 1日10組(先着順)

対象 どなたでも参加可

申込方法 電話でお申し込みください。

申し込み時に参加希望日を伺います。

申込期間 7/22(火)～8/1(金) ※土日除く、午前8時30分～午後5時15分



経石

街かどスナップ



5/30(金)

6/9(月)

三人の個性光る

商店街ギャラリーかわらばん家で、若手陶芸家の鈴木義宣さん、加藤あいさん、加藤リエさんによる「三人展」が開催され、3人の個性あふれる作品が来場者を楽しませました。

初日のこの日は、ギャラリーで加藤あいさんと加藤リエさんに作品の魅力を紹介していただきました。



6/6(金)～8(日)

東海4県の若手作家、ファンと交流

作り手と使い手を結ぶイベント「ユノネホウボウ2014-やきものとその周辺-」がMパーク駐車場とせと末広商店街内ニコニコ広場で開催され、若手作家の作品を求めて多くの来場者でにぎわいました。

穴山大輔さんの作品を目当てに奈良県からお越しの中村憲一郎さん、雅代さんご夫妻は「気に入った器が見つかったので、自分へのプレゼントにしたい。」と話してくれました。



6/17(火) 万博おばあちゃん 愛知万博10周年をPR

愛知万博会場に185日間毎日通い、皆勤を達成したことから「万博おばあちゃん」として知られている山田外美代さんが、来年の秋、愛知万博10周年を記念し開催される「全国都市緑化あいちフェア」のPRサポーター第1号に認定されたため、市長を表敬訪問しました。

山田さんは「あいちフェア会場に毎日通われる方がたくさん出ることを楽しみにしている。」と笑顔で話されました。「あいちフェア」は、来年9月12日から11月8日まで、モリコロパーク(長久手市)で開催されます。



6/7(土) 開催中

伝統と創造性の融合 KOUGEI力が結集

市美術館で、陶祖800年祭記念・瀬戸市美術館特別展「美術工芸の明日を担う20人展」が始まり、金工・陶芸・染織などの工芸作家20人の多彩な作品が一堂に展示されました。

初日は、開会式に続いて、多摩大学グローバルスタディーズ学部講師の井谷善恵さんのスペシャルギャラリートークが行われ、来館者は熱心に聞き入っていました。

7月27日(日)まで開催。



ほつと ネット せと

パルティセと3階
にあります

応援します市民活動!

登録団体の皆さん、
どしどし情報をお寄せください!



問 問い合わせ先 時 時間 場 場所
対 対象 料 参加費 定 定員 締 締切
持 持ち物

問 市民活動センター ☎97・1161 FAX 97・1171
Eメール seto-npo@ma.gctv.ne.jp
ホームページ http://www.gc-net.jp/seto-npo/

7/23 水
うつくしいニッポンのおはなし
「こぶとりじいさん」・「手袋を買いに」

時 午後1時30分～3時(開場:午後1時10分)
場 文化センター31会議室 対 一般(年少以上)
定 150人(前日までに要申込・先着順) 料 500円
問 尾張旭・瀬戸おやこ劇場
☎090・3257・2168(林)

7/24 木・31 木、8/7 木・21 木(全4回)
①親子えいごリズム体操(未就園児)
②親子リズム体操(園児)

時 ①午前10時～10時50分 ②午前11時10分～正午
場 西陵地域交流センター 定 各20人(要予約・先着順)
料 1回/500円
問 ライノーキッズ ☎090・8339・6092(澤)

7/30 水
COW COW 夏祭り

時 午前10時～午後3時
場 西陵地域交流センター
問 Link Seiryu ☎090・4256・4799(坊山)

8/1 金・2 土・3 日
戦争体験を語り継ぐ会

時 1日(金)午後1時～8時
2日(土)午前10時～午後8時
3日(日)午前10時～午後4時
場 パルティセと4階マルチメディアルーム
料 無料
問 ピースフェスティバルイン瀬戸
☎090・2133・7105(加藤)

8/2 土・3 日
展示会「戦争中の秘密保護」

時 2日(土)正午～午後6時
3日(日)午前9時～午後3時
3日(日)午前10時～ 記念講演会「戦争中の市民生活と秘密保護」
場 水野公民館 料 無料
問 瀬戸地下軍需工場跡を保存する会
☎090・6575・4370(寺脇)

8/9 土・10 日
合唱劇「カネト」

時 9日(土)午後6時30分開演
10日(日)①午前10時30分開演 ②午後2時開演
場 瀬戸蔵2階つばきホール
定 350人(要申込・先着順)
料 大人1,500円、高校生以下1,000円
問 ピース合唱団 ☎090・4198・2159(松原)

8/18 月～20 水
こども図画 夏休み特別アトリエ

時 午前10時～午後3時30分
※20日(水)は午前10時～正午
場 文化センター 22会議室
料 通し2,000円 対 小・中学生
持 弁当、画具 定 15人(要申込・先着順)
問 こども図画アトリエ ☎41・3061(岩外)

8/23 土
森づくり作業体験その3「遊歩道周辺の整理伐」

時 午前8時30分～正午
場 猿投の森(集合場所:愛知環状鉄道山口駅)
対 中学生以上 定 50人(要申込・先着順)
料 無料 締 8月13日(水)
問 公益社団法人日本山岳会 東海支部
猿投の森づくりの会 ☎090・4851・5264(林)

8/23 土
トーク・歌うことの喜び ～さあ 歌ってみましょう～

時 午後2時～(開場:午後1時30分)
場 瀬戸蔵2階つばきホール 定 350人(要申込・先着順)
料 500円
問 せと・市民塾同好会 ☎090・5001・1588(安藤)

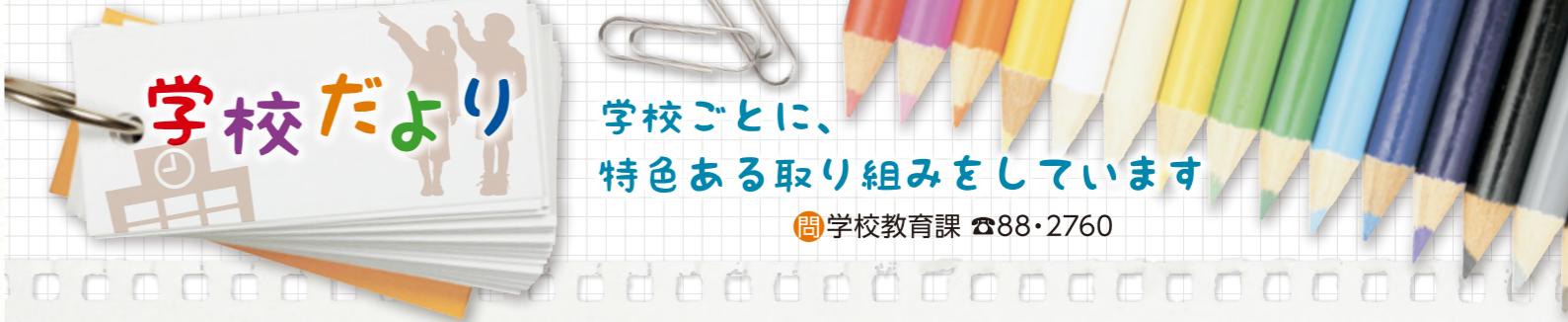

学校だより

学校ごとに、
特色ある取り組みをしています

問 学校教育課 ☎88・2760



掛川小学校

泥まみれも、へっちゃらだー!

毎年恒例の「ドロリンピック」が、今年も行われました。
ドロリンピックって何?掛川小では毎年学習田で地元の方の協力を得てお米を作っています。お米作りでは、田植え前に「代かき」という水田の土をかき混ぜる作業を行います。この作業を、子供たちが走り回って楽しんでやっしまおうというのがドロリンピックです。種目は、障害物リレー、綱引き、フラッグ取り。水着の上に汚れてもよい服を着込み、ゴーグルをかけ競技開始!泥がかかっても気にしません。気がつけば、1～6年生までが楽しく仲良く全身泥だらけになっていました。

光陵中学校と共に ～地域に根ざした学校を目指して～

本校は、4月から中・高等部が光陵校舎に移転し、光陵中学校と共に学校生活を送っています。集会や部活動に向かう光陵中学校の生徒と本校生徒とで交わす「おはよう」「こんにちは」という自然な挨拶からは、今後の光陵中学校との連携への期待が高まります。これまでも4月の新入生を迎える会や6月の航空写真撮影の行事参加、調理実習の交流授業を行うことができました。今後もさまざまな場面での交流を検討していく予定です。
本校の生徒が、光陵中学校を中心とした学校内外の方と積極的に関わることで、地域に根ざした学校を目指していきます。



瀬戸特別支援学校



效範小学校

なかよしタイムに異学年交流

5月15日、22日の業前の時間に1年生と6年生、2年生と4年生、3年生と5年生が交流しました。事前の顔合わせ会で、何をして遊ぶかを相談しておいたので、集合の合図と同時に、班ごとに決められた教室にさっと集まって遊べました。
学年の大きい3・5年ペアでは、トランプやウノで競う姿が見られ、1・6年ペアでは、6年生が1年生に合わせて粘土遊びやお絵かきをする姿もみられました。ハンカチ落としやじゃんけん列車、いす取りゲームなど、どのグループも限られた時間とスペースの中で工夫しながら、楽しくなかよしタイムを過ごしました。世話したり、甘えたりと異学年ならではの交流となりました。

子育て

せとっ子ファミリー交流館
教室・講座

問 せとっ子ファミリー交流館
☎ 87・3636 (休館日:月曜)

小学生お楽しみ企画
教室週間

① 木工教室

日時 8月17日(日)
①午後1時15分～2時15分
②午後2時30分～3時30分
※ご希望の日時をお選びください。
内容 竹を使って、昔ながらの水鉄砲を作ります。
対象 市内在住の小学生
定員 各回10人(申込多数の場合は抽選)
参加費 200円

② 料理教室

～絵本の料理 ジャックと豆の木～

日時
①8月19日(火)午前10時～正午
②8月23日(土)午前10時～正午
※ご希望の日時をお選びください。
内容 豆ごはんと鶏団子スープを作ります。
対象 市内在住の小学生
定員 各回16人(申込多数の場合は抽選)
参加費 300円

③ 手芸教室

日時 8月20日(水)

午前10時～正午
内容 毛糸とビーズで簡単かわい
いアクセサリーを作ります。
対象 市内在住の小学3～6年生
定員 10人(申込多数の場合は抽選)
参加費 200円

④ 科学教室

日時 8月21日(木)
午前10時～11時30分
内容 太陽の不思議!簡単日時計
を作ります。
対象 市内在住の小学1～3年生
定員 12人(申込多数の場合は抽選)
参加費 200円

⑤ 親子で体あそび教室
～運動神経アップ～

日時 8月22日(金)
午前10時30分～11時30分
内容 キッズコーディネーション
を取り入れた体あそびで、
親子の笑顔を引き出します。
対象 市内在住の小学生親子
定員 15組(申込多数の場合は抽選)
参加費 100円

①～⑤ 共通事項

場所 せとっ子ファミリー交流館
申込方法 往復はがきか市ホ
ームページ「お知らせ」から①
参加者氏名(ふりがな)②学校
名③学年④住所⑤電話番号
⑥教室名(A、Bの場合は希望
日時)を記入し、お申し込みく
ださい。
送付先 〒489-0074 宮脇町43
せとっ子ファミリー交流館
締切 7月31日(木)必着

遊びにおいでよ!
交通児童遊園

問 交通児童遊園(市民公園内)
☎ 48・2350 (休園日:火曜)
開園時間:午前9時～午後5時

編み物教室

毛糸とかぎ針があれば作れ
ちゃう!初心者大歓迎!
日時 7月26日(土)
午前10時～11時30分
※当日受付
持ち物 毛糸(並太)とかぎ針(7
～8号)
対象 小学生以上

俳句教室

散歩しながら5・7・5の夏の
言葉をさがして言葉遊びを楽
しもう!
日時 8月2日(土)
午前10時～11時30分
※当日受付
対象 小学生以上

折り紙教室

日本の伝統遊び 折り紙遊び
を楽しもう。
日時
① 8月9日(土)「せみ」
② 8月16日(土)「プリン」
午前10時30分～11時30分
※当日受付
対象 幼児と保護者・小学生

夏休み教室

問 交通児童遊園(市民公園内) ☎48・2350
開園時間:午前9時～午後5時
休園日:火曜

① かんたん手品

短時間で覚えられる簡単マジッ
クに挑戦しよう。
日時 7月27日(日)
午前10時～11時30分
定員 10人(先着順)
材料費 100円

② 押し花教室

きれいな押し花で自分だけのデ
ザインをしよう。
日時 7月28日(月)
午前10時～11時30分
定員 10人(先着順)
材料費 300円

③ ミニガーデニング

植木鉢にミニ庭園を作ってみよう。
日時 7月31日(木)
午前10時～11時30分
定員 15人(先着順)
材料費 300円

④ 亀の子たわし工作教室

亀の子たわしを利用して、リスや
フクロウを作ってみよう。
日時 8月4日(月)
午前10時～11時30分
定員 5人(先着順)
材料費 200円

⑤ リリアン教室

リリアンでマスコット・ブローチを
作ってみよう。
日時 8月6日(水)
午前10時～11時30分
定員 10人(先着順)
材料費 200円

⑥ スライム教室

触ると気持ちが良い、マシュマロみ
たいな感触のスライムを作ってみよう。
日時 8月11日(月)
午前10時～11時30分
定員 15人(先着順)
材料費 200円

⑦ ビーズ教室

携帯ストラップと指輪を作ってみ
よう。
日時 8月14日(木)
午前10時～11時30分
定員 10人(先着順)
材料費 200円

⑧ なぜなに教室

瀬戸北総合高校のお兄さん・お姉さ
んたちと科学の不思議を体験しよう。
日時 8月20日(水)
午前10時～11時30分
定員 15人(先着順)
材料費 200円

⑨ 摩訶不思議ペーパークラフト教室

新聞紙で花のブローチを作って
みよう。
日時 8月21日(木)
午前10時～11時30分
定員 10人(先着順)
材料費 100円

⑩ 親子で抹茶体験教室

親子でお茶の作法を学ぼう。
日時 8月22日(金)
①午前10時～10時30分
②午前11時～11時30分
定員 各回親子5組(先着順)
材料費 1人250円

⑪ ちりめんモンスター

じゃこの中からいろいろな小魚を
見つけてみませんか?
日時 8月24日(日)
午前10時～11時30分
定員 15人(先着順)
材料費 200円

⑫ ネコロジー教室

身近な材料を使いエコ体験をし
てみませんか?
日時 8月25日(月)
午前10時～11時30分
定員 10人(先着順)
材料費 100円

⑬ スクラップブック

夏の思い出を作ってみませんか?
日時 8月27日(水)
午前10時～11時30分
定員 10人(先着順)
材料費 300円

⑭ ミニ絵本作り教室

世界でたった一つの自分の絵本
を作ってみませんか?
日時 8月28日(木)
午前10時～11時30分
定員 10人(先着順)
材料費 100円

⑮ 工作教室

厚紙でクラフトを作ってみよう。
日時 8月30日(土)
午前10時～11時30分
定員 10人(先着順)
材料費 100円

①～⑮ 申込方法 ※電話申込は不可。

窓口で本人か保護者の方がお申し込みください。1人につき2教室まで
申込可。お釣りのないようにご協力ください。
対象 小学生(⑩のみ小学生親子) 申込開始日 7月19日(土)午前9時から



医療法人社団順心会

◆病気を治す医療から病気にならない医療を目指して

広告



井上病院
健康管理センター

要予約
TEL76-2300 http://www.inoue-hp.com
予約メール kenkou@inoue-hp.com

□人間ドック □生活習慣病予防健診 □特定健診 □市民健診
□各種がん検診 □各種健康診断 *婦人科健診 女性医師、技師在籍

井上病院

瀬戸市川北町2-11 代表 TEL 83-3131
東三郷交差点北へ200m

プレイルーム夏休み小学生講座
工作教室

問 社会福祉協議会 ☎ 84・2011

日時 8月22日(金)
午後1時30分～3時30分
場所 やすらぎ会館1階 第1作業室
内容 木で昆虫を作ります。
対象 市内在住の小学生
参加費 100円
定員 15人(申込多数の場合は抽選)
申込方法 往復はがきで①氏名(ふりがな) ②住所 ③電話番号 ④学年 ⑤教室名を記入し、お申し込みください。
送付先 〒489-0919 川端町1-31 社会福祉協議会プレイルーム「工作教室」係
締切 8月4日(月)



ファミリーサポートセンター
入会講習会受講者募集

問 ファミリーサポートセンター(せとっ子ファミリー交流館内)
☎ 97・2525

子育て助け合いませんか?

子育ての「お手伝いをして欲しい方」「お手伝いをしたい方」を募集します。
日時 8月2日(土)
午前9時30分～正午
場所 せとっ子ファミリー交流館
内容
❖センターの利用方法
❖子どもの遊びと遊ばせ方
❖乳幼児の主な病気と対応の仕方

❖子どもの事故防止対策と応急処置
❖心肺蘇生法の基礎講話 など
対象 ファミリーサポートセンター入会希望の方
託児 有り(無料・乳幼児のみ)
申込方法 申込書に必要事項を記入し、お申し込みください。
申込書配布場所 せとっ子ファミリー交流館
締切 7月31日(木)

教室・講座

子育てママの学びセミナー
ハッピー♡おやこヨガ

問 交流学び課 ☎ 97・1337

ヨガに遊びを取り入れ、お子さんとスキンシップを図ります。お母さんのストレス解消とお子さんの運動能力や創造力を高める方法を学びます。
日時 9月9日(火)
第1部:午前10時～10時45分
第2部:午前11時～11時45分
場所 パルティセと アリーナ
講師 加藤恵美氏(おやこヨガインストラクター)
対象 母親と子 2人1組
第1部:0歳7か月～2歳未満(首がすわっていること)
第2部:2歳以上～4歳未満
※原則母子2人1組ですが、兄妹での参加などはご相談ください。
※妊娠中の方は参加できません。
参加費 1組500円
持ち物 1人につきタオル、飲み物、運動できる服装
定員 各部10組(申込多数の場合は抽選)
締切 7月31日(木)必着
申込方法 往復はがき・FAX・Eメール・市ホームページ「お知らせ」から①講座名 ②希望の部 ③母親の氏名(ふりがな) ④子の

氏名(ふりがな)・性別・年齢(月齢) ⑤住所 ⑥電話・FAX番号 ⑦Eメールアドレス(お持ちの方)を記入し、お申し込みください。
送付先 〒489-0044 栄町45 パルティセと4階 交流学び課「おやこヨガ」係
FAX 97・1332
Eメール manabi@city.seto.lg.jp

父子チャレンジ
みんな大好き★秘密のピザ作り

問 交流学び課 ☎ 97・1337

お父さんとお子さんだけで秘密のピザ作りにチャレンジ!おうちでママやみんなに作ってあげよう。
日時 9月6日(土)
午前10時～午後1時
場所 道泉地域交流センター
講師 子育て支援サークル エプロンママ
対象 父親と小学生の子(1組につきお子さんの参加は2人まで)
参加費 1組500円(食材費)
持ち物 1人につきフキン、エプロン、三角布
定員 9組(申込多数の場合抽選)
申込方法 往復はがき・FAX・Eメール・市ホームページ「お知らせ」から①講座名 ②父親の氏名(ふりがな) ③子の氏名(ふりがな)・性別・学年 ④住所 ⑤電話・FAX番号 ⑥Eメールアドレス(お持ちの方)を記入し、お申し込みください。
送付先 〒489-0044 栄町45 パルティセと4階 交流学び課「父子チャレンジ」係
FAX 97・1332
Eメール manabi@city.seto.lg.jp
締切 7月31日(木)必着
※申込以外の方(お母さん、小さなお子さんなど)の付き添い・見学はご遠慮ください。

8月～10月開催

大学コンソーシアムせと
カレッジ講座

【場所】パルティセと4階
【参加費】無料
【定員】各回70人(先着順)

問 大学コンソーシアムせと事務局
☎ 97・1177

大学コンソーシアムせと加盟大学の教員が、「楽しく」「ためになる」さまざまなテーマで、身近な話題としてわかりやすくお話しします。ちょっと知的な時間を過ごしてみませんか。

【申込方法】 7月17日(木)午前8時30分から電話・FAX・Eメールで①郵便番号・住所 ②氏名(ふりがな) ③年代 ④電話番号 ⑤講座番号・テーマを記入し、お申し込みください。また、大学コンソーシアムせとのホームページからお申し込みいただけます。

※グループでの申し込みはできません。
【申込先】 〒489-0044 栄町45 パルティセと3階 大学コンソーシアムせと「カレッジ講座」係
FAX 97・1171 Eメール seto-cu@ma.gctv.ne.jp ホームページ http://cus.lineup.jp/

※電話・窓口の受付は、平日午前8時30分～午後5時15分
【パンフレット配布場所】 大学コンソーシアムせと(パルティセと3階)、支所、市民サービスセンター、公民館、市政情報コーナー(市役所1階) ※郵送も行います。

番号	講座テーマ	日程	開催時間	大学名	講師名
①	尾張「物」がたり —ものづくりと商人の歴史をたどる—	8月28日(木)	午後1時30分～3時	南山大学	林 順子 氏
②	緊急地震速報で命をまもる	9月17日(水)		愛知工業大学	小池 則満 氏
③	尾張東部丘陵の自然環境 ～今と昔、そして未来～	9月26日(金)		金城学院大学	小野 知洋 氏
④	日本の賃金を歴史から考える ～春闘の役割とその変化～	9月30日(火)		名古屋産業大学	藤井 浩明 氏
⑤	お腹のゆるみを考える	10月7日(火)		名古屋学院大学	渡邊 晶規 氏

※講座の空き状況については、ホームページで公表します。

図書館 からの
お知らせ

問 図書館 ☎ 82・2202
【休館日】7/23(水)、8/27(水)
【開館時間】午前9時～午後7時

催し(申込不要)	日時	対象
読み聞かせの会	毎週火・木・金曜 午前11時～	乳幼児
おはなしぐらんこ	8/2(土) 午後2時30分～	幼児～小学生
土曜おはなし会とえいが会	8/9(土) 午後2時30分～	幼児～小学生

新着本のご案内

子どもの心のコーチング

菅原裕子/著 いしぐるゆうこ/絵
PHP研究所

子どもの心の
コーチング



親子のコミュニケーションの大切さ、分かっているけどどうすればいいのかわからず、イラッとできてしまうことがありますよね。こんな時は、怒りのスイッチを切って、思いをプラスのメッセージに変えて子どもに伝えることがポイントだそうです。「親が成長するとき、子どもの生きる力は伸ばされます。」という著者の言葉にドキリとさせられます。

図書館関連施設のご案内

●公民館巡回文庫 月2回 午後3時30分～4時30分

巡回館	日程
山口	7/24(木)、8/14(木)・28(木)
幡山	7/25(金)、8/8(金)・22(金)

利用には登録が必要・貸出は1人10冊まで・小雨決行

●地域図書館(品野台小・西陵小・水野小・東山小・光陵中)

【開館日】土・日曜、祝日
【開館時間】午前10時～午後3時
【休館日】西陵小:8/17(日)・24日(日)
※臨時休館することがあります。ご了承ください。

●パルティセと情報ライブラリー
【開館時間】午前9時～午後9時30分



教室・講座

夏休み子ども理科教室

問 図書館 ☎ 82・2202

日時 8月5日(火)
午前の部:午前10時~11時30分
午後の部:午後1時30分~3時
場所 図書館1階 集会室
内容

- ①水に浮かぶ針金アメンボ
- ②風力発電機
- ③はなさかじいさんコップ

持ち物 筆記用具、タオル(ぬれた手をふくもの)、手提げ袋

対象 小学3~6年生

参加費 無料

定員 各部30人(申込多数の場合は抽選)

申込方法 往復はがき(1人1枚)で①住所 ②氏名(ふりがな) ③学校名・学年 ④電話番号⑤希望の部(午前か午後)を記入し、お申し込みください。

送付先 〒489-0069 東松山町1-2 図書館「夏休み子ども理科教室」係
締切 7月28日(月)消印有効

夏休み親子血液教室

問 愛知県赤十字血液センター ☎ 85・4283

血液のこと、献血のこと、親子で一緒に考えてみませんか。

日時 8月21日(木)・22日(金)
午前コース:午前10時30分~午後0時30分
午後コース:午後2時30分~4時30分

場所 愛知県赤十字血液センター(南山口町539-3)

内容
❖血液おもしろゼミナール(血液のお話)

❖血液型判定(希望児童のみ)
❖血液センター見学 など
対象 小学4~6年生の児童とその保護者
参加費 無料
定員 各コース親子40組(先着順)
申込方法 7月23日(水)午前9時から電話でお申し込みください。(平日:午前9時~午後5時)

日本語の教え方入門講座

問 瀬戸市国際センター ☎ 88・2790

外国人の方に日本語を教えるみませんか?

瀬戸市には約3,500人の外国籍の方が住んでいます。小中学校でも日本語のわからない子供たちが通っています。このような方に日本語を教えるボランティアを始めるのに必要な基礎的な知識を学ぶ講座です。

講座では、ボランティア団体で実際に活動されている方のお話も聞くことができます。

日時 8月9日・23日・30日(全3回、土曜)

午前9時30分~正午
場所 パルティセと4階 第1学習室他

対象 日本語の教え方を学びたい方。英語などの語学力は問いません。

受講料 無料
定員 30人(先着順)

申込方法 電話・FAX・Eメールで①講座名 ②氏名(ふりがな) ③年齢 ④住所 ⑤電話・FAX番号・Eメールアドレスを記入し、お申し込みください。FAX 97・1171

Eメール setokoku@gctv.ne.jp
件名を「日本語の教え方入門講座」で送信。

締切 8月4日(月)必着

パソコン講座

問 デジタルリサーチパークセンター ☎ 87・3100(休館日:月曜)

① iPhone&iPadで音楽を楽しもう (No.25)

お気に入りのCDからiPhoneまたはiPadに音楽を取り込む方法を学習します。

日時 8月2日(土) 午前9時30分~正午

対象 iPhoneまたはiPadをお持ちの方

持ち物 パソコン、CD
参加費 2,000円

定員 20人(先着順)

申込期間 7月15日(火)~26日(土)
※定員が5人に満たない場合は開講しません。

② 講師育成講座 (No.26)

講座の進め方や話し方などを学習します。また、実際の講座に参加してもらいます。

日時 8月20日・9月3日・17日・10月1日(全4回、水曜)

午後1時~3時
対象 パソコン講座講師に興味のある方

参加費 7,000円

定員 10人(先着順)

申込期間 7月15日(火)~8月13日(水)
※定員が3人に満たない場合は開講しません。

①・②共通事項

場所 デジタルリサーチパークセンター

申込方法 電話でお申し込みください。申し込み時に、講座名欄に記載のNo.をお伝えください。

福祉

愛知県障害者委託訓練

問 瀬戸公共職業安定所 ☎ 82・5123

就職準備訓練④コース

日時 9月17日(水)~12月11日(木)
※原則、月~金曜の午前10時~午後4時

場所 さいおワークス(春日井市坂下町)

内容 一般事務作業、バックワード作業、ピッキング、清掃などの総合的な職業実務訓練

対象 身体障害(車椅子の方を除く)、精神障害、知的障害、その他の障害のある方

参加費 無料(別途、材料費3,000円)

定員 5人(面接で選考します)

申込方法 瀬戸公共職業安定所にお申し込みください。受講には求職登録が必要です。

締切 8月21日(木)

スポーツ

問 市体育館 ☎ 48・0500
申し込みは市体育館窓口へ(午前9時~午後8時)

高校生ソフトテニス選手権大会

日時 8月4日(月)
場所 市民公園 Aテニスコート

対象 市内在住・在学の高校生
参加費 1組 600円

申込期間 7月15日(火)~31日(木)

瀬戸地方社会人卓球選手権大会

日時 8月24日(日)
場所 市体育館 第1競技場

対象 市内および尾張旭市・長

久手市在住・在勤の方
参加費 600円
申込期間 7月30日(水)~8月13日(水)

瀬戸地方高校生卓球選手権大会

日時 8月24日(日)
場所 市体育館 第1競技場

対象 市内および尾張旭市・長久手市在学の高校生

参加費 600円
申込期間 7月30日(水)~8月13日(水)

瀬戸地方中学生卓球選手権大会

日時 8月24日(日)
場所 市体育館 第1競技場

対象 市内および尾張旭市・長久手市在学の中学1・2年生

参加費 400円
申込期間 7月30日(水)~8月13日(水)

サマーカップママさん大会

日時 8月31日(日)
場所 市体育館 第1・3競技場

対象 ママさんバレーボールチーム

参加費 1チーム 1,000円

申込期間 7月16日(水)~8月15日(金)

テニス選手権大会

日時 8月31日(日)
場所 市民公園 A・Bテニスコート

種目 シングルス
対象 市内在住・在勤の方

参加費 1,000円
申込期間 7月15日(火)~8月13日(水)

瀬戸市民グラウンドゴルフ大会

日時 8月16日(土)
場所 南公園グラウンド

対象 市内在住の方
参加費 800円

申込期間 7月16日(水)~8月10日(日)

初級ナイターソフトテニス教室

日時 8月1日(金)~4日(月)(全4回)午後6時~9時

場所 市民公園 Aテニスコート

対象 市内在住・在学の中学1年生・小学4~6年生とその保護者

定員 60人(先着順)

受講料 小・中学生:1人 2,500円
親子で参加:1組 4,000円

申込期間 7月15日(火)~25日(金)

中級ナイターソフトテニス教室

日時 8月1日(金)~4日(月)(全4回)午後6時~9時

場所 市民公園 Aテニスコート

対象 市内在住・在学の中学2・3年生

定員 60人(先着順)

受講料 2,500円

申込期間 7月15日(火)~25日(金)

幼児体カづくり②

日時 9月3日~11月5日(全10回・水曜)

午後3時30分~4時45分
場所 市体育館 第3競技場

対象 H20.4.2~H22.4.1に生まれた未就学児

定員 65人(先着順)

受講料 6,500円

申込期間 7月15日(火)~31日(木)

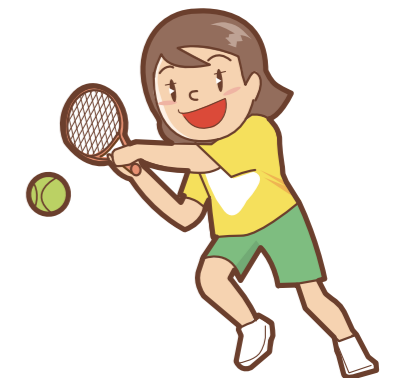

全国大会などに出場する
お子さんを応援します

問 市体育館 ☎ 48・0589

スポーツ・文化活動全国大会等出場奨励補助金は、スポーツや文化活動で全国大会や国際大会などへ出場する学生の方などを支援する補助金です。

補助対象者 市内在住、在学の児童、生徒、学生

補助対象の大会

次の①～③を満たす大会

- ①スポーツや文化・芸術などの全国および国際規模の競技会や成果・成績に対する表彰式
- ②予選会などの選考過程で優秀な成績を収め、または活動が特に優秀と認められて出場するもの
- ③国の主催、共催か後援のあるもの、または主催が法人であって社会的に広く認知されているもの

補助金額

①国内で開催される全国大会

個人:2万円
団体:上限20万円

②国際大会

個人:5万円
団体:上限50万円

申請区分

補助対象者の人数で異なります。

①個人

補助対象者が10人以下

②団体

補助対象者が11人以上

申請方法 所定の申請書に必要書類を添えて、窓口へ提出してください。

※補助対象となる大会については、事前にご相談ください。

申請書類配布場所 市体育館

※市ホームページ「まちの情報」→「スポーツ」→「補助金」からもダウンロードできます。

募集

市職員の給与支給等明細書
に広告を掲載してみませんか

問 人事課 ☎ 88・2511

11月給与から来年の10月給与まで市職員に配付する14回分(期末手当含む)の給与支給等明細書に掲載する広告を募集します。

掲載料金 年額180,000円
広告規格 縦18.2cm×横7.3cm
以内で白地に水色(一色刷)

募集枠数 1枠

募集期間

7月15日(火)～8月15日(金)
※印刷費用と版代は市が負担します。

※広告のデザイン原稿は各自でご用意ください。

※掲載の決定は、「給与支給等明細書広告掲載取扱要綱」に基づき行います。

その他 くわしくは「瀬戸市職員の給与支給等明細書に掲載する広告募集要領」をご確認ください。

申込書や要綱、要領などは、人事課(市役所2階)で配布しています。

※市ホームページ「ビジネス・産業」→「有料広告」→「募集中の広告媒体」からもダウンロードできます。

普通救命講習受講者募集

問 消防署救急担当 ☎ 85・0474

日時 8月17日(日)

午前9時～正午
場所 消防本部3階 消防対策室
内容 成人に行う胸骨圧迫(心臓マッサージ)やAED「自動体外式除細動器」の取り扱いを学びます。

対象 中学生以上

受講料 無料

定員 30人(先着順)

申込方法 電話でお申し込みください。

締切 8月16日(土)

その他 他の開催日は、市ホームページ「くらしの情報」→「消防・救急」→「救急」をご覧ください。年度内の救命講習であればいつでも申し込みできます。

公立瀬戸旭看護専門学校
オープンキャンパス

問 公立瀬戸旭看護専門学校

☎ 85・2220

日時 8月21日(木)

午後1時～4時
(受付:午後0時30分～)

場所 公立瀬戸旭看護専門学校

内容 看護学生体験(消毒の仕方、聴診器を使って身体の音を聴こう)や看護学生との交流会など

対象 高等学校3年生以上で、当校のオープンキャンパスに初めて参加される方。(保護者も参加可)

定員 72人(先着順)

申込方法 電話でお申し込みください。

申込期間 7月22日(火)～31日(木)
午前9時～午後5時

特別支援学校体験入学

問 各学校

来年度に小・中学校、高等学校入学予定で障害のあると思われるお子さんとその保護者の方を対象に、特別支援学校の様子を知っていただくために体験入学を実施します。

次の体験入学日以外にも随時相談を行っていますので、お気軽にご連絡ください。

知的な発達に遅れや
情緒に障害のあるお子さん

日程 小学部:9月10日(水)

中学部:9月18日(木)

場所 春日台特別支援学校

申込方法 8月29日(金)までに、学校(☎0568・88・0811)にお申し込みください。

手足の不自由なお子さん

日程 9月17日(水)、10月10日(金)

場所 瀬戸特別支援学校

申込方法 それぞれ2週間前までに、学校(☎76・4391)にお申し込みください。

病気で入院しているお子さん

日程 10月28日(火)、11月14日(金)

場所 大府特別支援学校

申込方法 それぞれ10日前までに、学校(☎0562・48・5311)にお申し込みください。

男女共同参画フォーラム
運営委託団体募集

問 交流学び課 ☎ 97・1337

男女共同参画の推進を図るた

め、それに係る問題を提起し、女性も男性も自分らしい生き方を提案・啓発していく「男女共同参画フォーラム」の開催運営をしていただく団体を募集します。

委託内容 男女共同参画フォーラムに関する企画・運営など。

委託期間 平成26年8月1日～平成27年2月28日

応募資格 次のすべてに該当する団体

❖男女共同参画の推進のために活動している団体。

❖本市の目的と運営に関する考え方に合致し、委託内容の確実な履行が期待できる団体。

応募方法 指定の申請書に記入し、企画書と見積書を添えて交流学び課にご提出ください。

応募要項・申請書配布場所 交流学び課(パルティセと4階)

募集期間

7月15日(火)～25日(金)
※土・日曜、祝日を除く午前8時30分～午後5時15分

委託団体の決定方法

選定審査の上決定します。くわしくは募集要項をご覧ください。

第37回児童防火作品
コンクールの作品募集

問 消防課 予防広報担当

☎ 85・0479

防火をテーマにした絵画と書道の作品を募集します。

毎年2月に実施していましたが「児童防火作品コンクール」を夏休みに合わせて実施しますので、多数のご応募をお待ちしています。

応募資格 市内在住の小学生

応募期間 8月1日(金)～9月3日(水)

募集内容 絵画・書道、どちらも1

人1点まで(両方の応募も可能)

絵画の部

①図画またはポスターで、内容は「防火」に関するものであれば自由です。

②画用紙の大きさは、「四つ切り」(縦54cm、横38cm程度)で縦長で使ってください。

※規格外の画用紙や横書きのもの、コラージュ(絵画の上に写真、印刷物、布、色紙などを貼りつけた作品や色画用紙に絵画を貼りつけたもの)は、審査対象外になります。

③作品の裏面に応募券を貼りつけてください。また、氏名を記入してください。

書道の部

①毛筆で縦書きとします。

②用紙は書道用半紙で、書体は楷書とします。

③課題文字は1～3年生が「かじ」、4～6年生が「火の用心」です。

④作品の左端に学年、氏名を毛筆で記入してください。

⑤応募券を作品の下側に裏側から貼りつけてください。

表彰式日時

10月4日(土)午前10時～

表彰式場所

瀬戸蔵2階 つばきホール

※くわしくは消防署、東・南分署においてあるリーフレットをご覧ください。市ホームページ「くらしの情報」→「消防・救急」→「予防」をご覧ください。



▲ファイ太くん

国民健康保険料の本決定通知書をお送りします

問 国保年金課 保険料係 ☎88・2645

平成26年度の国民健康保険料が決定されましたので、世帯主あてに7月下旬に郵送します。お手元に届きましたら内容をご確認ください。

●保険料率などが次のように変更されました

区分	医療分		後期高齢者支援分		介護分	
	0～74歳		0～74歳		40～64歳	
賦課対象年齢	変更前	変更後	変更前	変更後	変更前	変更後
所得割	6.30%	6.30%	1.98%	1.98%	1.99%	1.99%
被保険者均等割	22,900円	23,000円	7,050円	7,192円	8,610円	9,090円
世帯別平等割	24,900円	24,700円	7,664円	7,740円	6,550円	6,840円
賦課限度額	510,000円	510,000円	140,000円	160,000円	120,000円	140,000円

●保険料の計算方法

平成25年中の所得、国民健康保険加入者の人数などに応じて、世帯単位で計算します。

	医療分	後期高齢者支援分	介護分
所得割	加入者全員の基準総所得金額(※1)×所得割料率	加入者全員の基準総所得金額×所得割料率	40～64歳の方の基準総所得金額×所得割料率
均等割	加入者の人数×均等割額	加入者の人数×均等割額	40～64歳の方の人数×均等割額
平等割	平等割額	平等割額	平等割額
合計(※2)	医療分年間保険料 (限度額 51万円)	後期高齢者支援分年間保険料 (限度額 16万円)	介護分年間保険料 (限度額 14万円)

世帯の年間保険料額

※1 基準総所得金額=前年の総所得金額等-基礎控除33万円

※2 合計が限度額を超えた場合は、限度額が年間保険料となります。

●所得が少なかった方も平成25年中所得の申告を

所得が少なかった(なかった)方や非課税収入のみの方など、所得税の申告が必要でない方でも、国民健康保険料の計算や軽減措置の判定のために所得の申告が必要になります。該当者の方には申告書を送付していますので、未提出の方はお早めにご返送ください。

●通知書は世帯主あてとなります

国民健康保険は、世帯の代表者として世帯主に納付義務、届出義務が課せられています。世帯主自身が勤務先などの健康保険に加入している場合、世帯主は国民健康保険料の計算対象になりませんが、世帯員の保険料について納付義務を負います。保険料の計算対象となる世帯員については、通知書をご確認ください。

●保険料の納め方

①口座振替や納付書による納付(普通徴収)

次の「②公的年金からの天引き(特別徴収)」に該当しない方は、年間の保険料額を8回に分け、口座振替や納付書で納めていただきます。

※便利な口座振替をご利用ください。

②公的年金からの天引き(特別徴収)

次の⑦～⑨の全てに該当する世帯は、保険料を世帯主の公的年金から天引き(特別徴収)します。

⑦ 国保加入者全員が65歳以上74歳以下の世帯

⑧ 世帯主が年間18万円以上の公的年金を受給している世帯

⑨ 国民健康保険料と世帯主の介護保険料をあわせた金額が、世帯主の年金支給額の2分の1以下であること

※口座振替での納付に変更することもできます。変更したい年金支払月の2か月前の初日(土・日曜・祝日の場合は翌平日)までにお申し出ください。

期別	1期	2期	3期	4期	5期	6期	7期	8期
納付期限日	8/11	9/10	10/10	11/10	12/10	1/13	2/10	3/10

介護保険料本決定通知書をお送りします

問 高齢者福祉課 ☎88・2621

65歳以上の方(第1号被保険者)にご負担いただく平成26年度の介護保険料を決定しましたので、7月15日(火)に介護保険料本決定通知書を送付します。

●通知書と納付方法

本年4月1日現在の住所や年金受給の有無および年間受給額などによって、特別徴収と普通徴収の2種類に区分されます。

	通知書	納付方法	対象者
はがき	特別徴収 (本決定・開始通知書)	受給年金から天引きで納付	本年4月1日に市内に住所を有し、年額18万円以上の老齢・退職・障害・遺族年金を受給している65歳以上の方 ※年金裁定手続きなどの事由により、特別徴収の対象者にならない場合があります
はがき	普通徴収(口座振替) (本決定通知書)	事前にお届けの預貯金口座から引落とし、自動支払い	65歳になった方や転入した方、年額18万円未満の老齢・退職・障害・遺族年金を受給している方で、事前に口座振替を依頼した方
封書	普通徴収(自主納付) (本決定・納入通知書)	市役所および支所・市民サービスセンターのほか、金融機関、郵便局、コンビニエンスストアで納付	65歳になった方や転入した方、年額18万円未満の老齢・退職・障害・遺族年金を受給している方で、口座振替を依頼していない方

●介護保険料

平成26年度の介護保険料は、基準日(平成26年4月1日または資格取得日)現在の世帯で、平成25年中の本人および世帯員の所得などをもとに決定します。平成24年度から26年度までの基準額は、年額53,163円です。(年間保険料額は100円未満を切り捨てています。)

所得段階	対象者	年間保険料額
第1段階	世帯全員が市民税非課税の方 ・生活保護を受けている方 ・老齢福祉年金受給者	23,900円 (基準額 × 0.45)
第2段階	本人の公的年金等収入額+合計所得金額が80万円以下の方	32,900円 (基準額 × 0.62)
第3段階の1	本人の公的年金等収入額+合計所得金額が80万円を超え120万円以下の方	39,800円 (基準額 × 0.75)
第3段階の2	本人の公的年金等収入額+合計所得金額が120万円を超える方	46,700円 (基準額 × 0.88)
第4段階の1	本人が市民税非課税で本人の公的年金等収入額+合計所得金額が80万円以下の方	53,100円 (基準額 × 1.00)
第4段階の2	本人が市民税非課税で本人の公的年金等収入額+合計所得金額が80万円を超える方	60,000円 (基準額 × 1.13)
第5段階	本人が市民税課税で合計所得金額が125万円未満の方	66,400円 (基準額 × 1.25)
第6段階	本人が市民税課税で合計所得金額が125万円以上200万円未満の方	79,700円 (基準額 × 1.50)
第7段階	本人が市民税課税で合計所得金額が200万円以上400万円未満の方	93,000円 (基準額 × 1.75)
第8段階	本人が市民税課税で合計所得金額が400万円以上600万円未満の方	98,300円 (基準額 × 1.85)
第9段階	本人が市民税課税で合計所得金額が600万円以上の方	

公的年金等収入額・・・国民年金法、厚生年金保険法などの規定による年金(所得税法第35条第3項に規定する公的年金など)の収入金額です。ただし、遺族・障害年金などの非課税年金は含みません。

合計所得金額・・・収入金額から必要経費に相当する金額(収入の種類により計算方法が異なります)を控除した金額のことで、扶養控除や医療費控除などの所得控除をする前の金額です。

●介護保険料の減免制度

地震、風水害、火災などの災害で住宅や家財などの財産に著しい被害を受けた場合や収入が著しく減少して預貯金や資産などを活用しても保険料の納付が困難と認められる場合は、介護保険料を減免する制度があります。

75歳以上の方などにご負担いただく平成26年度の後期高齢者医療保険料が決定されましたので、7月下旬に郵送します。お手元に届きましたら内容をご確認ください。

● 保険料の計算方法

保険料額は、平成25年中の所得に応じて負担する「所得割額」と被保険者全員が等しく負担する「均等割額」の合計額です。(上限額は年額570,000円)

$$\text{保険料額} = \text{所得割額 (総所得金額等(※)-330,000円) \times 9.00\%} + \text{均等割額 45,761円}$$

※年金所得のみの方は(年金収入-公的年金等控除額)が総所得金額などになります。

● 保険料の納め方

① 公的年金からの天引き(特別徴収)

被保険者本人が受け取る公的年金は、保険料分が天引きされて支払われます。

※口座振替での納付に変更いただくこともできますので、お申し出ください。

【申出期限:年金支払月の2か月前の初日(土・日曜、祝日の場合は翌平日)】

② 口座振替や納付書による現金での納付(普通徴収)

年金額が年間18万円未満の方や、介護保険料と合わせた保険料額が年金額の2分の1を超える方などは、特別徴収になりません。特別徴収にならない方は、年間の保険料額を8回に分け、口座振替や納付書により納めていただきます。

期別	1期	2期	3期	4期	5期	6期	7期	8期
納付期限日	8/11	9/10	10/10	11/10	12/10	1/13	2/10	3/10



● 保険料の軽減(該当している場合は、保険料額決定通知書に軽減額が記載されています。)

① 所得割額の軽減

本人の所得金額から33万円を引いた額が58万円以下の方

所得割額を5割軽減

② 均等割額の軽減

㉗ 「世帯内の後期高齢者医療保険の被保険者全員」と「世帯主」の所得金額の合計が33万円以下の方のうち、「世帯内の後期高齢者医療保険の被保険者全員」が年金収入80万円以下で、他に所得がない世帯の方

均等割額を9割軽減
(均等割額が4,500円)

㉘ 「世帯内の後期高齢者医療保険の被保険者全員」と「世帯主」の所得金額の合計が33万円以下で、㉗に該当しない方

均等割額を8.5割軽減
(均等割額が6,800円)

㉙ 「世帯内の後期高齢者医療保険の被保険者全員」と「世帯主」の所得金額の合計が「33万円+24万5千円×(世帯の被保険者数)」以下の方

均等割額を5割軽減
(均等割額が22,800円)

㉚ 「世帯内の後期高齢者医療保険の被保険者全員」と「世帯主」の所得金額の合計が「33万円+45万円×(世帯の被保険者数)」以下の方

均等割額を2割軽減
(均等割額が36,600円)

※65歳以上の方の公的年金所得は、通常の所得から15万円を控除した額で判定します。
 ※㉗から㉚のいずれかに該当する方で、軽減が適用されていない場合は、軽減を受けるために「所得が少なかった(なかった)」という申告が必要です。平成25年中の所得が少なかった方や非課税収入のみの方で、所得税の申告をしていない方などには、6月初旬に申告書を送付しています。未提出の方はお早めにご返送ください。

③ その他

後期高齢者医療保険の被保険者になる前に、職場の健康保険などの被扶養者だった方に対する軽減(国民健康保険、国民健康保険組合に加入していた方は、該当しません。)

所得割額を0円とし、
均等割額を9割軽減
(保険料年額が4,500円)

更新期日 8月1日(金)

新しい保険証は、平成26年度の住民税課税所得(※1)をもとに医療機関での負担割合「1割、3割」を判定(※2)(※3)し、7月下旬に転送不要による簡易書留郵便(※4)で送付します。

また、保険証と合わせて限度額適用・標準負担額減額認定証をお持ちの方には、平成26年度も住民税非課税世帯であることを確認し、保険証とは別に普通郵便で送付します。

※1 住民税課税所得は、所得税課税所得とは異なります。

※2 負担割合は、原則「1割」ですが、次のいずれかに該当する方は「3割」となります。

- ① 本人の住民税課税所得が145万円以上ある方
- ② 同一世帯の中に、住民税課税所得が145万円以上ある後期高齢者医療制度の被保険者がいる方
- ※3 「3割」と判定された場合でも、下表の場合は申請により翌月から「1割」に変更となります。該当の方には申請書を送付しています。
- ※4 簡易書留郵便では、受け取る時に押印または署名が必要になります。また、郵便局において転送届が出されている場合は配達されません。市役所での送付先変更届が別途必要となりますのであらかじめご連絡ください。

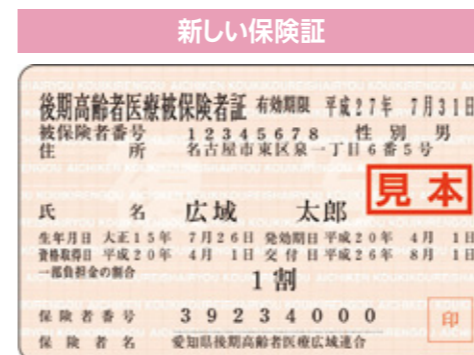

【お願い】 8月1日以降に医療機関などで受診するときは、必ず新しい保険証を提示してください。

負担割合の判定方法	同一世帯の後期高齢者医療制度の被保険者の収入を合算して判定します。
基準収入額適用申請	次のいずれかに該当し申請をした場合、翌月から1割に変更 ① 同一世帯に後期高齢者医療制度の被保険者が2人以上の場合 …同一世帯の被保険者の収入の合計額が520万円未満 ② 同一世帯に後期高齢者医療制度の被保険者が1人の場合 …被保険者本人の収入が383万円未満 ※②の場合で収入が383万円を超えていても、同一世帯に70歳から74歳の方がおられ、その方を含めた収入の合計額が520万円未満の場合も該当します。

受給者証が新しくなります

問 下表のとおり

更新期日 8月1日(金)

【お願い】 有効期限が満了した旧受給者証や負担割合を変更した旧受給者証は、8月1日以降に市役所・支所・市民サービスセンターへ返却してください。

対象	新しい受給者証	問い合わせ先
母子家庭等 医療費受給者証	受給者証の有効期限が平成26年7月31日で満了になり、引き続き資格のある方。ただし、所得制限を超える方は対象になりません。(注1)	申請されて、受給資格が認められた方には、7月下旬に送付します。 国保年金課 医療福祉係 88・2643
国民健康保険 高齢受給者証	満70歳から74歳の方で瀬戸市国民健康保険にご加入の方(昭和14年8月2日から昭和19年7月1日生まれの方)	平成26年度の住民税課税所得をもとに医療機関での負担割合(注2)を判定し、7月下旬に対象者に送付します。 新しい証の色は白色です。 国保年金課 給付係 88・2640

(注2) 負担割合は、原則として「昭和19年4月1日以前生まれの方は1割、昭和19年4月2日以降生まれの方は2割」ですが、次の①②いずれかに該当する方は「3割」となります。

- ① 本人の住民税課税所得が145万円以上ある方。
- ② 同一世帯に、住民税課税所得が145万円以上ある70歳から74歳の国民健康保険の加入者がいる方。

※収入の合計が520万円(1人世帯の場合は383万円)未満の方は、申請により負担割合が変更になる場合があります。該当の方には申請書を送付しています。

菱野橋(瀬戸大府東海線)の架け替え工事が始まります

問 建設課 ☎88・2720
問 尾張建設事務所道路整備課 ☎052・961・4439

瀬戸大府東海線道路改良工事にともない、矢田川に架かる「菱野橋の架け替え工事」を行います。

工事期間中は、仮設橋を設置するため通行はできませんが、複数回の交通切り替えを行うことになります。工事の詳細が決まり次第、現地看板を設置しご案内します。

ご不便をおかけしますが、ご理解とご協力をお願いします。

工事期間
平成26年8月から平成33年3月(予定)

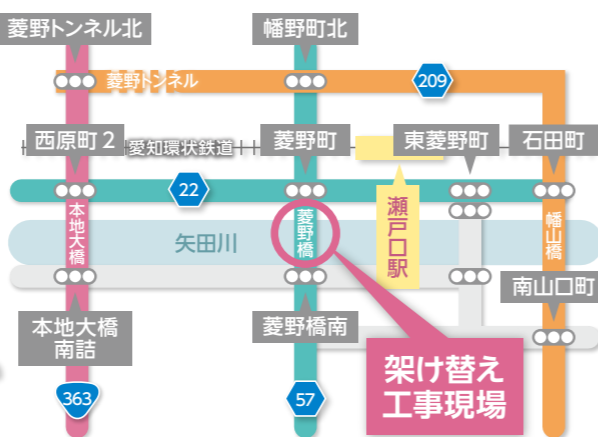

緑の募金、ご協力ありがとうございました

問 維持管理課
(緑の募金委員会事務局)
☎ 88・2726

募金総額 金1,790,602円
春における緑の募金運動は、市内の事業所、小・中学校および自治会にご協力をいただき、公共施設5か所に募金箱を設置して展開しました。

皆さんよりお寄せいただきました浄財は、東日本震災地域の森林整備・緑化などの支援事業や、私たちの身近な地域の緑を守り育てるため、小・中学校を中心とした公共緑化事業などに活用します。

募金にご協力いただきました皆さんには、心から感謝します。

今後も「緑の募金」へのご協力をよろしくをお願いします。

ミニリサイクルマーケット開催

問 資源リサイクルセンター
☎ 21・3196
(休館日:月曜、祝日の場合は翌日)

日時 7月27日(日)
午前10時～午後1時
場所 資源リサイクルセンター

使用済み・未使用花火の出し方

問 環境課 ☎ 88・2674

夏の風物詩「花火」。ご家庭でも楽しめることがあると思います。

今回は、そんな「花火」をごみとして出すときのお願いです。

花火やマッチは、そのまま出してしまうとごみ収集車やごみ処理施設で発火し、火災などの事故につながる場合があります。

バケツに水をためて、火薬部分を一晚ほどつけて湿らせてから燃えるごみとして出してください。

花火が夏の楽しい思い出になるように、ルールとマナーを守って遊びましょう。



情報公開制度および個人情報保護制度の運用状況をお知らせします

問 行政課 ☎88・2550

●情報公開制度

情報公開制度は、市がその活動について市民の皆さんに説明する責任を全うし、市政に対する理解と信頼を深めていただくためのもので、市が保有している情報を請求に応じて公開する制度です。平成25年度の運用状況をお知らせします。

区分	開示請求・申出件数	処理状況				不服申立
		全部開示	部分開示	不開示	取下げ	
請求	113	48	55	6	4	3
申出	5	3	2	0	0	0
計	118	51	57	6	4	3

●個人情報保護制度

個人情報保護制度は、市が行う個人情報の収集、管理および利用に関してルールを定め、市民の皆さんのプライバシーを保護するとともに、自己情報を本人の請求に応じて開示したりするための制度です。平成25年度の運用状況をお知らせします。

市の機関の個人情報取扱事務登録件数

機関名	件数
市長	507
議長	4
教育委員会	37
選挙管理委員会	14
公平委員会	1
監査委員	1
農業委員会	4
固定資産評価審査委員会	1
消防長	40
合計	609

開示などの請求件数

内容	件数
開示請求	9
訂正請求	0
利用停止請求	0
苦情	0

不服申立ての件数

内容	件数
異議申立	0
審査請求	0

eco エコライフ通信

～みんなでECO!やってみたらニコッ!!～

問 環境課 ☎88・2671

エアコンで節電! 冷房は28度に

冷房時の温度設定を1℃高くするとひと夏約13kgのCO₂が削減できます。家計に優しくてエコなエアコン節電術、ぜひ実践してみてください。

必要な時だけつけよう

タイマーを上手に使うなど、必要な時だけ使いましょう。外出する場合は直前ではなく、早めにスイッチを切るようにしましょう。窓を開けて風を通したり、扇風機を使えば、そもそも冷房をしなくてもよいかもかもしれません。

扇風機を併用しよう

扇風機を併用すると同じ温度でも涼しく感じ、温度ムラも少なくなります。



室外機の周りに物を置かない

室外機の噴出し口に物を置くと、冷暖房の効果が下がります。室外機は風通しのいいところに設置して、周囲はきちんと整理整頓しましょう。

カーテンやすだれなどで窓からの熱の出入りを防ごう

外出時は昼間でもカーテンを閉めると効果的です。日照を遮るほか、冷房の冷気が逃げるのを防ぎます。つる性植物で緑のカーテン作りにチャレンジしてもいいですね。

防災用品・健康グッズのことなら
宮前の あんしん堂本舗

お客様に合った減災プランや健康法をご提案
防災用品はご家庭用から企業・避難所の備蓄まで対応。
何でもお気軽にご相談ください。<10:00～19:00 水曜定休>
店長 大嶋 健秀 防災士・瀬戸商工会議所青年部所属

TEL 0561-76-4357 瀬戸市栄町1番地 (深川神社大鳥居西・瀬戸川沿い)

薬用入浴剤
バインハイセンス

もちだし君シリーズ

虚礼廃止について

瀬戸市議会

議員が、暑中見舞状などの時候の挨拶状を出すことは、公職選挙法により禁止されていますので、ご理解とご協力をお願いします。

市有地をお譲りします

行政課 ☎ 88・2562

市が所有する土地を一般競争入札でお譲りします。

土地所在地および地積

- ①安戸町9番6(305.34㎡)
- ②東本町1丁目23番1外1筆(175.75㎡)
- ③山手町309番(228.17㎡)
- ④暁町3番172(1,271㎡)
- ⑤品野町4丁目1014番(1,511.21㎡)
- ⑥中品野町145番4外1筆(804㎡)

※いずれも市街化区域

入札要領配布期間・場所

7月15日(火)～8月8日(金)
行政課(市役所2階)

※土・日曜、祝日を除く

入札日時・場所

8月22日(金)午前10時
市役所1階103会議室

土地の詳細、最低制限価格など、くわしくはお問い合わせください。市ホームページでもご案内しています。

よくわかる消費生活

生活安全課 ☎ 88・2660

市内で急増!訪問の投資契約

事例 「アレルギーや花粉症にいいお茶がもうすぐできる」と二人の男性が自宅に訪問してきた。世間話から投資の話になり、「子供に相談しなければ…」と言うと「自分のお金を自分で使えないのか」と強く言われ、怖くなって契約した。銀行のATMで2日間にわたり100万円をおろして手渡した。その際に保険証と銀行通帳を携帯電話のカメラで撮られた。(80代女性)

アドバイス

市内で同様の相談が急増しています。おかしいと感じたら、お金を支払う前にご家族や、市の消費生活相談、銀行窓口、警察などに相談してください。訪問販売は、8日間はクーリング・オフにより無条件で契約解除することができますが、悪質な業者の場合はお金を取り戻すことが困難になります。また、クーリング・オフ期間を過ぎた場合でも、消費生活相談にご相談ください。



市の消費生活相談	日時 月・火・木曜 午前10時～正午、午後1時～4時 ※7月は、21日(月・祝)・29日(火)を除く。 受付場所 生活安全課(市役所4階)で当日受付
県の消費生活相談	日時 月～金曜:午前9時～午後4時30分/土・日曜:午前9時～午後4時 場所 中央県民生活プラザ消費生活相談(名古屋市中区三の丸、自治センター内) ☎052・962・0999(専用ダイヤル)

平成27年成人式について

地域活動支援室 ☎ 88・2801

平成27年1月に成人式を迎えられる新成人の方を対象に、公民館または地域交流センターなどで成人式が開催されます。なお、開催日が近くなりましたら各施設から別途案内があります。
日程 平成27年1月11日(日)
開始時間 午前10時30分
(道泉地区は午後1時30分)

やすらぎ夏まつりに行こう

社会福祉協議会 ☎ 84・2011

やすらぎ会館利用者と市民の皆さんとの交流を深めるため、夏まつりを開催します。直接会場へお越しください。
日時 8月1日(金)
午後6時～8時
雨天決行(雨天時は館内で行います)
場所 やすらぎ会館玄関前
内容 盆おどり・夜店・ゲーム

健康ガイド

40歳以上の瀬戸市国民健康保険にご加入の皆さんへ 特定健診を受けましょう!

国保年金課 ☎ 88・2640

5月末にお送りした受診券(はがき)は、ご覧いただきましたか?生活習慣病は、自覚症状がないまま進行し重症化することがあります。充実した生活は、健康があってこそ。健康に自信がある方も、ぜひ年に1度の健診を利用してご自分の身体を確認してみましょう。

市では、年齢や過去の受診状況などに応じて、受診をお勧めするはがき(受診券ではありません)をお送りしたり、電話にて状況をお伺いし、ひとりでも多くの方に受診していただくよう努めています。特に、40～50歳代の受診率が低い状態です。ぜひ積極的な受診をお勧めします。なお、職場などで特定健診と同等の健診を受診された場合は、その結果のご提供をお願いします。受診券の(再)発行を希望される方は、ご連絡ください。

※特定健診の内容
問診、身体計測、血液検査、尿検査、血圧測定など

離乳食教室 8/6

健康課(やすらぎ会館4階) ☎ 85・5511

離乳食を始める頃(4～5か月)の赤ちゃんの保護者を対象に行います。

時 午前10時15分～11時30分(受付:午前10時～10時15分)

※託児希望の方は午前10時までにお越しください。

場 やすらぎ会館5階 費 無料

持 調理実習用エプロン、食器用ふきん1枚、筆記用具、三角巾

定 20人(先着順) 託 16人

申 7月30日(水)までに電話でお申し込みください。

※託児希望の方は託児用のオムツ、おしり拭き、ビニール袋、着替え、ミルクやミルクのお湯、お茶のセットなどを袋に入れてお持ちください。

一般不妊治療費などの助成

健康課(やすらぎ会館4階) ☎ 85・5511

一般不妊治療などに要する費用の一部を助成しています。(特定不妊治療除く)

- 対** 申請日に以下の条件を満たす方
- ①法律上の夫婦であって、国内の産科、婦人科または産婦人科あるいは泌尿器科において不妊症と診断され、その治療を受けた方
 - ②夫婦の一方または両方が市内に住所を有している方
 - ③健康保険の被保険者または被扶養者である方
 - ④市税を滞納していない方
 - ⑤市国民健康保険料を滞納していない方
- 内** ◆助成要件/ 夫および妻の前年所得の合計額が730万円未満であること
- ◆助成内容/ ①助成額は1組の夫婦に対して1年度ごとに治療費の本人負担額の2分の1以内の額で5万円まで(千円未満切捨て)
- ②助成期間は治療開始から連続した2年間(24か月)
- ◆申請期限/ 平成26年3月から平成27年2月までの診療分は平成27年3月16日(月)※年度末は大変混み合います。転出される前、平成26年度対象分の診療がすでに終わった場合は速やかに申請してください。
- ◆その他/ 申請時には領収書が必要です。
- ※申請書などは市ホームページからダウンロードできます。
- くわしくは「くらしの情報」→「健康・福祉・医療」→「医療助成」をご覧ください。

さわやかクッキング
Let's Cooking!

サクサクのポテトチップスが野菜とよくあいます。野菜のりがたまねぎがおいしく食べられます。

ポテトチップスサラダ

水野中学校 加藤 愛様

材料(4人分)

きゅうり……………1本	ポテトチップス…40g(適宜)
たまねぎ……………1個	マヨネーズ………大さじ3
ツナ缶……………80g(小1缶)	塩・こしょう………少々
りんご……………1/2個	

- ① たまねぎは、うすめにスライスして冷水でさらし水気をきります。
- ② きゅうりは、小口切りにして塩をふります。
- ③ りんごは、小口切りにし、塩水にさらし水気をきります。
- ④ ツナは油をきってほぐします。
- ⑤ ボールに①から④の材料を入れて混ぜます。
- ⑥ マヨネーズであえて、塩、こしょうで味を整えます。
- ⑦ ポテトチップスは大きめにくだいておきます。
- ⑧ 食べる直前に野菜サラダにポテトチップスをトッピングします。

信頼と実績

あなたの婚活をサポートします。

8/31まで
入会金不要!

【広告】

入会すると…
・お見合い
・パーティー
・イベント

**で 出会うチャンス
が広がります!**

※お見合いやパーティーやイベントは有料です。

年会費: 18,000円
入会金: 5,000円/男性(25～55歳)
3,000円/女性(20～55歳)

お問い合わせ・連絡先: NPO法人ネットワーク・せとっこ
電話: 070-5252-9540 メール: konkatsu@setokko.net HP: http://www.setokko.net/

28 | 広報せと 2014年7月15日号

2014年7月15日号 広報せと | 29

食べることから健康づくりを始めませんか？

健康課(やすらぎ会館4階) ☎85・5511

食生活改善推進員養成講座

「私たちの健康は私たちの手で」をスローガンに、食を通して誰もが健康になれるお手伝いをしている皆さんが食生活改善推進員です。

食べることが大好きな方、健康づくりに興味がある方、わいわい料理を作るのが好きな方、ヘルシー料理のレシピを覚えたい方など…興味がある方は一緒に活動してみませんか？



- ◆対象者 市内在住で地域の健康づくりのためのボランティア活動ができる方
- ◆定員 30人(先着順)
- ◆場所 やすらぎ会館
- ◆時間 午前9時30分～正午 ただし、調理実習時は終了時刻が午後1時の予定です。
- ◆受講費 3,728円(テキスト、食品成分表、調理実習代含む)

◆内容 このうち20時間以上の受講が必要です。講師の都合で変更する場合があります。

日程	講座内容	時間数
1 9月2日(火)	①開講式・オリエンテーション ②講話:瀬戸市の健康計画「第2次いきいき瀬戸21」について ③食生活改善協議会の活動紹介	2.5
2 9月18日(木)	①他己紹介(受講者同士の交流) ②講話「乳幼児の食事」 ③調理実習「離乳食・子どもの食事とおやつ」	3.5
3 10月2日(木)	①講話「食品衛生の話」 ②演習:食事バランスガイド版 料理カードバイキング	2.5
4 10月16日(木)	①講話「高血圧予防の食事」 ②調理実習「高血圧予防料理」	3.5
5 10月28日(火)	①講話「献立作成のポイント」 ②演習:栄養価計算と食材発注	2.5
6 11月13日(木)	①講話「メタボ予防と食事」 ②調理実習「メタボ予防のヘルシー料理」	3.5
7 11月18日(火)	①運動実習「めたぼうし体操とウォーキングの基礎知識」	2.5
8 12月2日(火)	①講話「低栄養予防と食事」 ②調理実習「高齢者向けの料理」	3.5
9 12月18日(木)	①閉講式 ②講話「食生活改善協議会と地区組織活動」 ③協議会員との交流と協議会入会案内	2.5
合計時間数		26.5

◆申込方法 7月15日(火)から電話でお申し込みください。

あつまれせとっ子

掲載するお子さんの写真を募集しています
対象:市内在住の0～3歳児(申込時)
募集:くわしくは市ホームページ「市政情報」→「広報・広聴」→「広報せと」をご覧ください。

佐々木 樹生くん
(3か月・神川町)

これからも沢山の可愛い笑顔を見せてね☆元気に生まれてきてくれてありがとう!

近藤 想太くん
(1歳・北みずの坂)

いつもここに笑顔の想太くん。ご飯をもりもり食べて、元気いっぱい大きくなあれ!

森山 凱斗くん
(2歳・西寺山町)

いつも元気な凱斗くん、家族に笑顔がありがとう。

掛野 友聖くん
(3か月・萩殿町)

笑顔の素敵な友聖くん♪これからもお姉ちゃん仲間大きくってね☆

対象マーク

- 乳幼児・子ども
- 成人
- 高齢者

申込方法 問い合わせ先 期 期間 時 時間 場 場所 締 締切
定 定員 内 内容 費 参加費 持 持ち物 対 対象 託 託児

8月の健診・相談・教室・予防接種など

健康課(やすらぎ会館4階) ☎85・5511

母子保健

事業名	日程・受付時間	対象	内容	持ち物	
母子健康手帳交付	毎週金曜 9:30～10:30	妊婦	●妊娠中の生活 ●制度の紹介 ●母子健康手帳の使い方 ●妊婦相談 ※ミニママ教室の実施時間は、10:00から10:45です。	●妊娠届出書	
ミニママ教室	毎週金曜 9:30～9:50				
3か月児健康診査 個人通知あり	1日(金)・22日(金) 29日(金) 12:30～14:00	平成26年4月生 (一部5月生まれを含みます)	●内科健診、身体計測 ●健康相談 ●離乳食、予防接種などの話	●母子健康手帳 ●問診票	
6か月児健康相談 3か月健診時手渡し済	5日(火)・26日(火) 9:00～10:00	平成26年1月生	●身体計測 ●健康相談 ●ブックスタート(絵本の読み聞かせ・プレゼント) ●事故予防、離乳食などの話	●母子健康手帳 ●問診票	
1歳6か月児健康診査 個人通知あり	7日(木)・21日(木) 28日(木) 12:30～14:00	平成25年1月生 (一部2月生まれを含みます)	●内科健診、身体計測 ●健康相談 ●歯科健診、フッ素塗布	●母子健康手帳 ●問診票 ●歯ブラシ	
2歳児歯科健康診査 個人通知あり	5日(火)・26日(火) 13:00～14:15	平成24年7月生	●歯科健診、染めだし、フッ素塗布	●母子健康手帳 ●歯ブラシ ●コップ ●タオル	
3歳児健康診査 個人通知あり	20日(水)・27日(水) 12:30～14:00	平成23年7月生 (一部の方は9月に実施)	●尿検査 ●内科健診、身体計測 ●健康相談 ●歯科健診、フッ素塗布	●母子健康手帳 ●問診票 ●目アンケート ●耳アンケート ●歯ブラシ	
乳幼児健康相談 予約不要	25日(月) 9:00～11:00	乳幼児とその保護者	●身体計測 ●育児健康相談	●母子健康手帳	
※各健診・相談の対象者は変更する場合があります。別途通知する案内で日程をご確認ください。					
予防接種	BCG接種	25日(月) 13:20～14:30	平成26年4月生	●接種年齢は生後1歳未満 ●長期にわたる療養を必要とするご病気にかかったなどで、生後4歳未満でBCG接種ができないお子さんは、健康課までご相談ください	●母子健康手帳 ●予診票

成人保健

事業名	日程・受付時間	対象	内容	持ち物
健康よろず相談・スワサポ(禁煙相談)同時開催	13日(水) 9:00～11:30 26日(火) 10:00～11:30 (市体育館)	市内在住の方	●生活習慣病などの相談 ●血圧測定、体脂肪測定など ●禁煙相談	●健康手帳(お持ちの方)
歯周病予防健診(2歳児歯科健康診査と同時開催)※予約制	5日(火)・26日(火) 14:30～14:45	20歳以上で ご自分の歯をお持ちの方	●歯科健診 ●ブラッシング指導	●歯ブラシ ●健康手帳(お持ちの方) ●費用500円
★生活保護世帯または市民税非課税世帯の方は申請により費用が免除されます。免除を受けるには健(検)診を受診する前に手続きが必要です。くわしくはお問い合わせください。				

休日・緊急当直医予定表

案内電話

瀬戸市 ☎82・0022

尾張旭市 ☎53・7745

▼当直医は変更されることがありますので、必ず上記の「案内電話」でご確認ください。

7月	内科・小児科	外科	歯科
19(土)	夜 ひでき・ゆかりクリニック	夜 ひがしの医院	—
20(日)	昼 イトウ内科小児科	昼 やすい医院	昼 山吉歯科
	夜 あさい病院	夜 あさい病院	—
21(月・祝)	昼 加藤正仁医院	昼 加藤正仁医院	昼 波多野歯科医院
	夜 わかお内科クリニック	夜 浅野整形外科	—
26(土)	夜 たかはしクリニック	夜 中野整形外科	—
27(日)	昼 さとう内科クリニック	昼 につたクリニック	昼 林歯科医院
	夜 なかじまクリニック	夜 大岩医院	—

内科・小児科/外科 土曜 夜：午後5時～8時
 休日 昼：午前9時～正午
 休日 夜：午後5時～8時

歯科 休日 昼：午前9時～正午

▼当直時間帯以外の午後8時以降や平日夜間の急病やケガなどの場合、まずはかかりつけの医師(ご自分の主治医)にご相談ください。
 ▼かかりつけの医師が不在のときは、救急医療情報センター(☎82・1133)へお問い合わせください。
 ▼公立陶生病院は、平成26年1月1日から救命救急センターとなり、3次救急を主体に対応しています。(救命救急センターとは、重篤な救急患者を24時間体制で受け入れ、高度な医療技術を提供することができる医療施設です。)

ごみ収集予定日

7月15日～	びん・缶・ペットボトル	紙類・古布
道 泉	15日 火 8月5日 火	22日 火
深 川	23日 水	16日 水
古 瀬 戸	16日 水	23日 水
東 明	25日 金	18日 金
祖 母 懐	23日 水	16日 水
陶 原	23日 水	16日 水
長 根	16日 水	23日 水
效 範 北 ※	21日 月	28日 月
效 範 南 ※	15日 火 8月5日 火	22日 火
	水 南	25日 金
水 野	22日 火	15日 火 8月5日 火
品 野 1 ※	17日 木	24日 木
品 野 2 ※	24日 木	17日 木
山 口	17日 木	24日 木
菱野・本地	28日 月	21日 月
新 郷	24日 木	17日 木
西 陵	22日 火	15日 火 8月5日 火
	原 山 台	18日 金
萩 山 台	18日 金	25日 金
八 幡 台	18日 金	25日 金

燃えないごみ・粗大ごみ

予約制の戸別収集(予約時に収集日を決める方式)です。電話かインターネットで予約をしてください。



電話予約: **0561・84・5371**

月～金曜:午前9時～午後5時 ※祝日も可

インターネット予約(携帯電話も可)

<http://www.setogomi.com/>

燃えないごみ 氏名・収集日を書いた紙を貼ってください
 粗大ごみ 氏名・収集日を書いた処理券を貼ってください



収集日の午前8時30分までに、予約時に指定した場所へ出してください

FAXは聴覚などに障害のある方専用の予約方法です。収集日などのお知らせは後日になります。

FAX予約: **0561・82・8751**

- ◆ 效範北※…名鉄瀬戸線の北側
- ◆ 效範南※…名鉄瀬戸線の南側
- ◆ 品野1※…品野町1丁目～6丁目、窯町
- ◆ 品野2※…品野町7丁目～8丁目、中品野町、上品野町、白岩町、片草町、落合町、広之田町、北丘町、八床町、井山町、鳥原町、岩屋町、上半田川町、下半田川町、定光寺町

瀬戸市の人口 131,556人(男64,684人、女66,872人)
 世帯数 53,615世帯 平成26年6月1日現在

個人情報の利用目的 広報せとで募集するものは、それぞれ必要な範囲内で個人の情報を収集、利用します。収集した個人情報は、その他の目的で無断利用することはありません。

この広報紙は、植物油インキを使用しています。