

広報せと



- 瀬戸市の人口 131,938人
(男 64,863人 女 67,075人)
- 瀬戸市の世帯 53,428世帯
平成25年11月1日現在

<http://www.city.seto.aichi.jp>

P2 組織の改編と庁舎整備を進めています

P5 消防団員を募集します!

2013
12.1
No.1244

📷 親子で作陶体験

ろくろまわしに挑戦!
うまくできたかな?

上手!



関連記事
P9

組織の改編と庁舎整備を進めています

問 行政課 ☎88・2550



市では、「市民サービスのさらなる向上」「地域防災力の向上」「スリムで効率的な市役所」の実現を目指し、来年の4月1日付けの組織改編案を市議会12月定例会に提出しています。
また、低層階への窓口・相談機能の配置など、市民の皆さんが使いやすい分かりやすい庁舎とするための整備を進めています。

- 地域防災力の向上**
災害対策本部機能の強化
 - 市長直轄組織(防災課)を新設
 - 自主防災組織などへの支援強化
- 行政サービスのさらなる向上**
行政窓口機能の集約
 - 来庁者に分かりやすいフロア配置
 - 関連する部署を効果的・効率的に配置
- 相談サービスのさらなる向上**
じっくり相談(福祉・相談機能の集約)
 - プライバシーを確保した相談窓口
 - 包括的かつ継続的な相談支援
- 窓口サービスのさらなる向上**
まとめて手続き(利用の多い窓口機能の集約)
 - 転入・転出・転居などにおける関連手続きの連携
 - スピーディー・スムーズな申請・証明窓口

スリムで効率的な市役所
組織の再編・統合、事務の所管替え

- 機能集約による組織の簡素化

7部33課室(平成25年4月1日)から
1直轄7部29課室(平成26年4月1日)へ

組織の改編と庁舎整備については、くわしい内容が決まり次第、改めてお知らせします。



鉱山採掘跡地の土地利用に関するアイデアの募集結果

問 経営課 ☎88・2521

9月2日から30日に実施しました、「鉱山採掘跡地の土地利用に関するアイデア募集」(広報せと9月1日号23ページ)について、期間中は市民の皆さんからたくさんのアイデアをお寄せいただきありがとうございました。
皆さんからお寄せいただきましたアイデアの概要について報告します。

◆募集期間：9月2日(月)～30日(月)
◆応募状況：応募者数 79人
アイデア総数 191件

1 応募者の属性

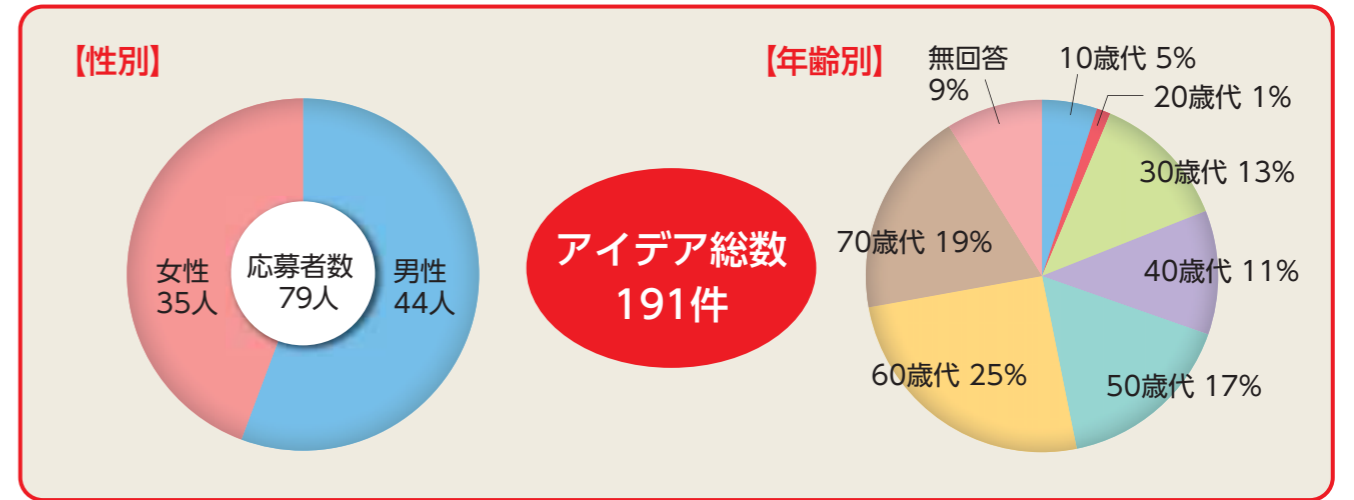

2 アイデアの概要

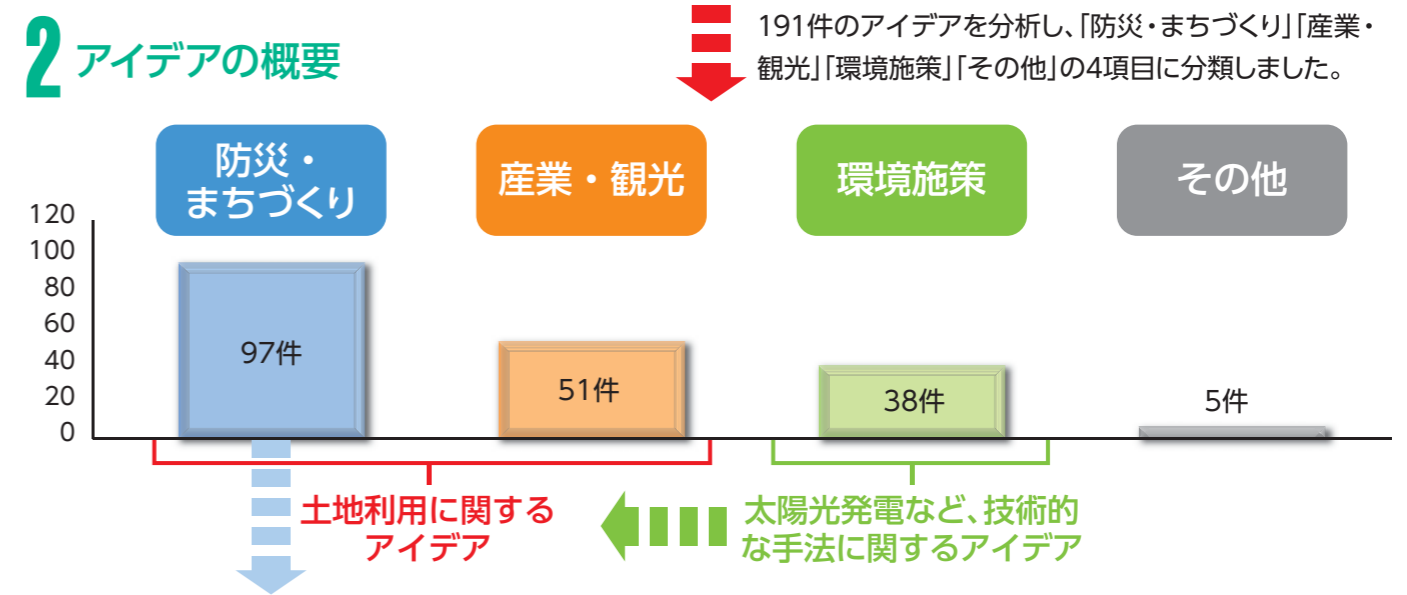

3 防災・まちづくりに関するアイデアについて

「公園」に関するアイデアの中には、「通常は公園として使用し、災害時には防災拠点として活用する」というアイデアを多数いただきました。「公園」を防災の視点でとらえた場合には、「防災関連施設」「公園」で約75%を占めます。

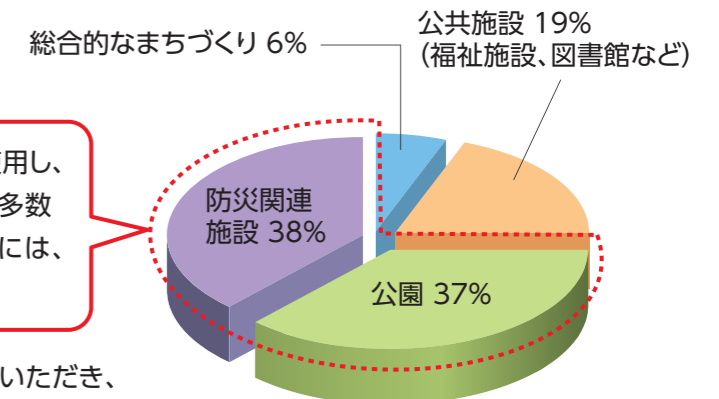

皆さんからご応募いただきましたアイデアを参考にさせていただき、土地利用に関するアイデアに環境に配慮した手法を取り入れ、土地利用計画案を検討していきます。

被災地派遣
職員レポート

宮城県宮城郡七ヶ浜町へ市職員を
派遣しています

☎ 人事課 ☎ 88・2510

平成24年度から、宮城県の東松島市と七ヶ浜町へ、1人ずつ市職員を長期派遣しています。今回は、今年4月から1年間の予定で七ヶ浜町へ派遣中の市職員(土木技師)が、被災地の今と携わっている業務内容を報告します。



七ヶ浜町震災復興
推進課へ派遣
矢野 公嗣



〈多聞山からの眺め〉

七ヶ浜町について

人口は約2万人、日本三景「松島」の景勝を誇る四大観の一つに数えられる多聞山があり、自然や景観に恵まれたまちです。東日本大震災では110人の尊い命が失われ、現在も508戸1,347人(今年8月1日時点)の方が仮設住宅での生活を送られています。

「うみ・ひと・まち 七ヶ浜」の復興へ

復興を誓って、前へ。がんばろう七ヶ浜!!

私は土木技師として、今年の4月から震災復興推進課に所属し、高台住宅団地の造成事業に携わっています。課員は22人で(派遣職員15人)、高台住宅団地の造成や、被災した市街地の土地区画整理などの事業を進めています。

造成工事が進むことで、被災者の方からは「復興が目で見えて実感できるようになった」、「高台での新しい生活を想像しながら前向きにすごすことができる」という言葉をいただき、大きなやりがいを感じています。

町民、町職員、多くの関係者とともに、瀬戸市からの派遣職員として、土木技師として、「うみ・ひと・まち七ヶ浜」の復興を誓って、前へ進んでいます。

ここぞというときに、お互いに助け合い、
危機を乗り越える

七ヶ浜町は震災以前から、町内会などの地域コミュニティを重要視したまちづくりを進めています。震災当初の避難所での生活は、お互いに助け合うことで危機を乗り越えました。普段のまちづくりにおいても家族から町内会、区単位までのコミュニティの形成が重要であると感じています。

「せともの」というブランド力

東北の地で私は「せともの」というブランド力を再認識しました。自己紹介として何よりわかりやすく伝わり、つなげてくれたのが「せともの」でした。「せとものまち、瀬戸市から来ました、矢野です。」そこから始まった私の被災地派遣を通して得た経験や、東北の自然・ひと・まちの魅力を、今後の瀬戸のまちづくりに活かしていきたいです。



〈被災当時のようす〉



〈造成地の現場説明会〉



〈高台住宅団地造成工事のようす〉

消防団員を募集します!

消防団とは

消防団は地域における防火防災の中心的存在として、地域に密着し市民の安全と安心を守る重要な役割を担っています。

消防団員は、火災や災害時に自宅や勤務先から現場へかけつけ、消火や応急救護および火災予防普及啓発活動を行います。待遇には、報酬・活動手当の支給、退職報償制度、市内事業所の割引制度(ガンバレ消防団応援事業所)などがあります。



消防団員になるには?

市内在住・在勤の18歳以上の方であれば、どなたでも団員になれます。「大切な誰かのため」「安全・安心を実感できるまちづくりのため」今、あなたの力を消防団で生かしませんか?消防団にご関心をお持ちの方は、お気軽にお問い合わせください。

☎ 消防課 ☎ 85・0438

消防団については、市ホームページ「暮らしの情報」→「消防・救急」→「消防団」からもご覧いただけます。



平成28年度に山口分団を
新設します!

消防団幡山分団の担当地域(菱野・本地・新郷・山口・八幡台)は、市街地面積が広く、人口の多い地域です。そこで、平成28年4月から幡山分団の担当地域に新しく山口分団を設置し、2つの分団で消防力と地域防災力の向上を図ることとしました。そのため、平成28年度からの山口分団の設立に合わせて、消防団員を緊急募集します。

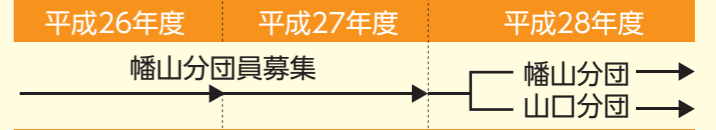

聞いてみよう! 消防団員インタビュー



幡山分団長
伊藤 伸治さん

消防団のやりがいなどについて、幡山分団長の伊藤伸治さん(消防団歴14年)にお話をうかがいました。

消防団に入ったきっかけは?

A 入ったのは29歳のときです。当時、父親がボランティア活動をしてまして、自分も何か社会奉仕活動に携わってみたいと思ったのがきっかけです。

消防団に入って良かったことはありますか?

A たくさんの人とのつながりができたということが一番です。消防団には、事業所の社長さんから学生さんまで、さまざまな立場の方がいらっしやるので、いろんな方と交流できます。また、現場でお礼を言われると、人のためになっていることが実感でき、大きなやりがいを感じます。

消防団に関心のある方にメッセージを

A 入団すればたくさん仲間が増えます。いろんな立場・世代の方と交流できます。消防団のことから個人的な悩みまで、何でも相談できるので、不安でも大丈夫です。ぜひ仲間になりましょう!

第62回瀬戸地方近郊駅伝競走大会開催に伴う交通規制

日時 12/15 日 午前9時10分～正午
 ※競技の進行状況により、延長する場合があります。

瀬戸地方近郊駅伝競走大会開催のため、道路を一部通行止めするなどの交通規制を行います。ご迷惑をおかけしますが、ご理解とご協力をお願いします。

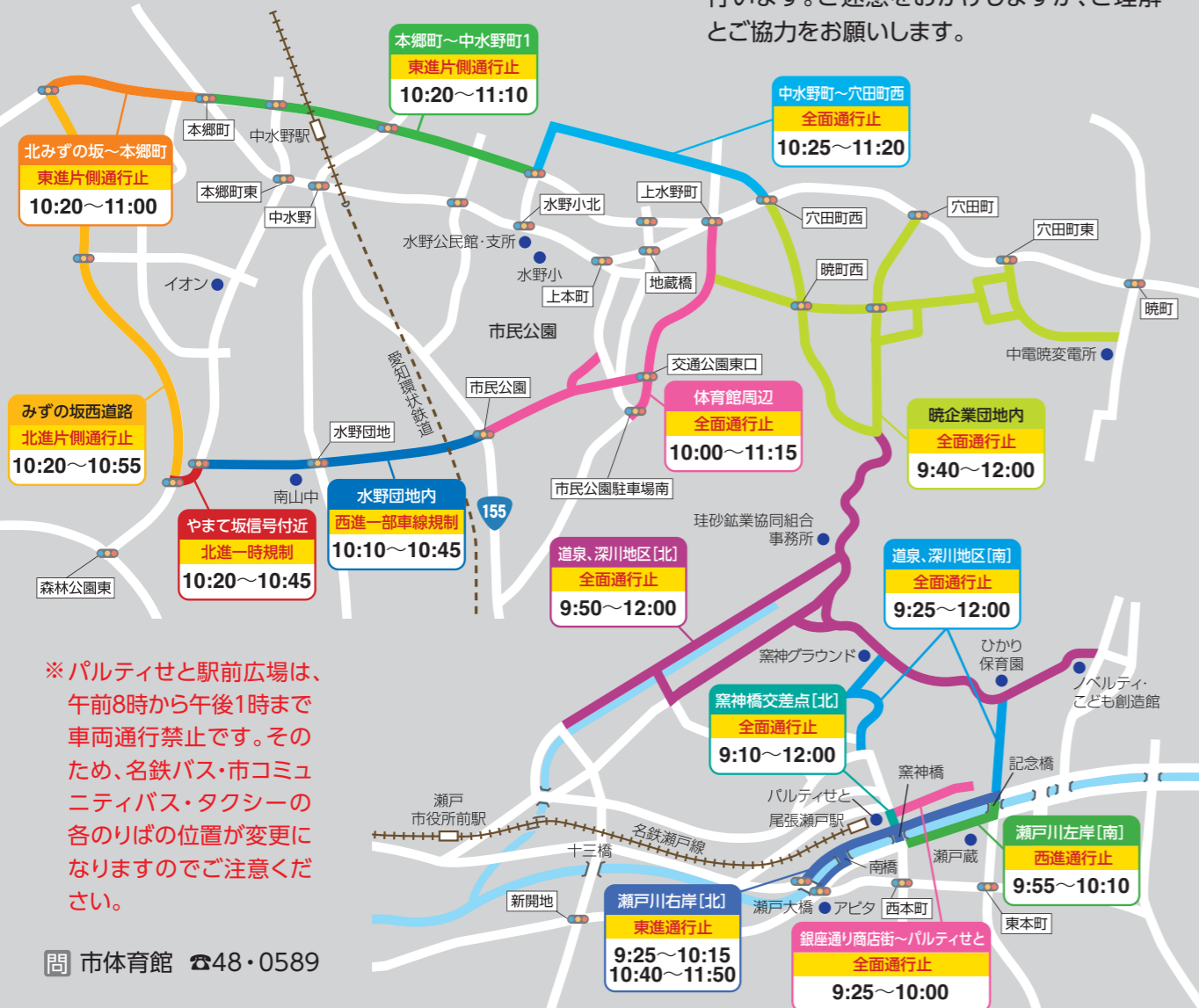

※パルティセと駅前広場は、午前8時から午後1時まで車両通行禁止です。そのため、名鉄バス・市コミュニティバス・タクシーの各のりばの位置が変更になりますのでご注意ください。

問 市体育館 ☎48・0589

パルティセと駅前広場の交通規制に伴い、各のりばを臨時移設・休止しますのでご注意ください

バスのりば 臨時移設

◆名鉄バス・市コミュニティバス「瀬戸駅前」停留所
 [移設時間] 始発～午後1時 [移設場所] 右図参照

バスのりば 臨時休止

◆名鉄バス「記念橋」停留所
 品野・赤津・菱野団地方面行き…始発～午後1時
 尾張瀬戸駅方面行き…午前9時55分～10時10分
 ◆市コミュニティバス上之山線「西藏所」停留所
 上下線…始発～午後1時

タクシーのりば 臨時移設

[移設時間] 午前8時～午後1時 [移設場所] 右図参照

問 名鉄バス(株) ☎62・7677 市コミュニティバス・瀬戸自動車運送(株) ☎0120・70・3745

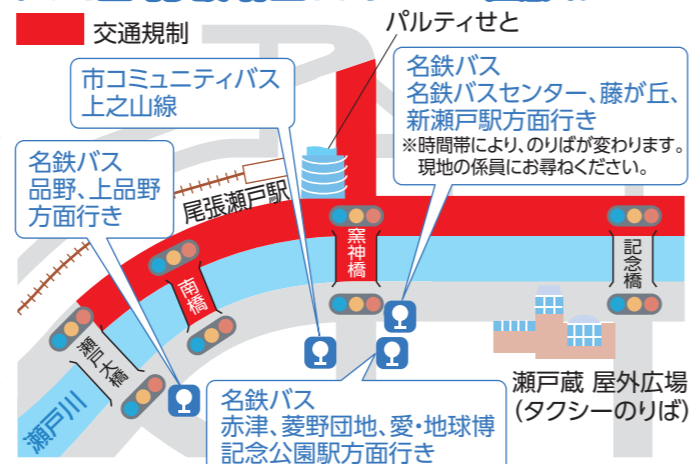

瀬戸蔵 SISAYクリスマスコンサート2013

愛・地球博から8年。応援してくださった方に感謝を込めて、心に響け思い出のファイナルコンサート!

12/23 祝 時 午後3時～5時30分(開場:午後2時30分)
 場 瀬戸蔵つばきホール
 料 前売り3,500円 当日4,000円 全席指定(340席)
 ※前売り券完売の場合、当日券はありません。

チケット購入方法 申込先…問 ネイティブスピリッツ(有) ☎080・5258・0431 ☎0467・50・0428
 支払方法…電話予約後に郵便振替でお振り込みください。
 郵便振替…口座番号/01710-6-100505 名義/ネイティブスピリッツ有限公司

※1週間以内を目安にお振り込みください。※振込用紙の通信欄に、「瀬戸蔵」と「座席番号」を記入してください。
 ※チケットは振込確認後、郵送します。

特別イベント同時開催 SISAYとクリスマスパーティー

時 午後6時～7時50分 場 瀬戸蔵 多目的ホール
 ※参加者多数の場合は入場制限あり。その際はコンサート入場者を優先します。

ゲーム、記念撮影、ダンスパーティ、南米料理やドリンクの販売など

瀬戸蔵 新春せと末広寄席

押しも押されもしない落語界の重鎮、柳家さん喬師匠が新春せと末広寄席に登場。胸に深く染み入る江戸落語の粋と笑い人情をどうぞお楽しみください。

出演 柳家さん喬、柳家喬の字、ダーク広和(奇術)

1/11 土 時 午後1時30分～3時30分(開場:午後1時) 場 瀬戸蔵つばきホール
 料 前売り券2,500円/当日2,800円 全席指定350席(車椅子席2席含む)
 ※前売り券完売の場合、当日券はありません。
 ※未就学児は入場不可。託児あり(要予約)
 問 瀬戸蔵 ☎97・1555

チケット購入方法 販売場所…瀬戸蔵1階総合受付 午前9時～午後9時
 電話予約…チケットぴあ(☎0570・02・9999/Pコード:431-682)
 ※お近くのチケットぴあスポット、セブン-イレブン、サークルK・サンクスでも購入できます。

問 託児受付 ☎080・1565・6824(午後6時～10時)
 ※上記時間帯以外では電話に出られない場合があります。ご了承ください。※託児は定員になり次第受付終了します。



柳家さん喬

瀬戸のお雛めぐり

「ひなミッド」に飾るお雛さま作り体験

1/12 日・13 祝
 時 午前10時～ 場 瀬戸蔵2階 市民ギャラリー
 対 18歳以上の女性 定 各日30人(先着順)
 料 1,000円(当日支払い)
 申 電話でお申し込みください。
 問 瀬戸市まるっとミュージアム・観光協会 ☎85・2730

ひなミッド展示期間2/1(土)～3/9(日)



ひなミッド(瀬戸蔵)



染付体験お雛さま

「ひなミッド」に展示するお雛さまを作ってみませんか?
 素焼きした人形(男雛と女雛)に染付で絵付け体験ができます。
 焼成後、ひなミッドに展示します。展示した作品は、3月12日(水)以降にお渡します。

瀬戸蔵で映画と音楽を



瀬戸蔵まるっとシアター ※3歳未満のお子さまも入場できます。

12/15日 スマーフ2 アイドル救出大作戦!

時 ①午前10時～ ②午後1時30分～

日本語吹替版/2D

監督：ラージャ・ゴスネル (2013年 アメリカ/106分)
声の出演：高橋みなみ(AKB48)、山崎弘也(アンタッチャブル) 他

スマーフのパワーを手に入れることに執着する宿敵ガーガメルは、スマーフそっくりの白い妖精を作り出す。しかし、本物のスマーフにするにはスマーフの魔法が必要。そこでガーガメルは妖精の国のアイドル、スマーフェットを誘拐する。スマーフたちは“チーム青”を結成し、スマーフェットを救うべく“チーム白”に立ち向かう。

場 瀬戸蔵2階 つばきホール 全席自由(各回300席)
料 各回500円 上映日午前9時から会場入口で販売。(前売りなし)

長きにわたり世界中で愛されている小さくて青い妖精の人気キャラクター、スマーフを実写とCGの融合で描いたコメディの続編。



©2013CTMG,Inc.AllRightsReserved.

クリスマスお楽しみ抽選会開催!

チケット1枚につき1回くじ引き。映画観賞券やせとちゃんグッズなどが当たります!

「せとまち×manaca」manacaで瀬戸へ行こまい!

歳末“つながルン”キャンペーン 12/14土～23祝

げんき商店街

瀬戸地方近郊駅伝競走大会 12/15(日)

特設ブースでお得! 時 午前9時～午後1時
場 特設ブース(パルティセと東側)

新規登録で 100ポイントプレゼント
ご来場で 50ポイントプレゼント

[manaca]を専用端末にタッチ! ※1人1回のみ

お買い物でお得! ポイント10倍

期間中に「せとまち×manaca」加盟店でmanacaをご利用いただくと、通常は200円で1ポイントのところ、10ポイント!



「せとまち×manaca」加盟店

銀座通り商店街・中央通商店街 順次拡大中
せと末広商店街・パルティセと

※「名鉄たまルン」ポイントをためるには、会員登録が必要です。
※加盟店の情報など、くわしくはホームページをご覧ください。
瀬戸まちづくり 検索 問 瀬戸まちづくり(株) ☎97・1600

まるっと市民イベント

このコーナーに掲載するイベントは、瀬戸市まるっとミュージアム・観光協会企画事業委員会が審査・認定しています。

すえひろノベルティのあかり路

11/30土～12/24火

時 午前10時～午後5時(あかり点灯は午後4時～8時)

場 せと末広商店街各店舗前 問 ドリームワンあおやま電器 ☎82・3346

ノベルティのあかりを宮川モールとアーケードに展示。柔らかなぬくもりを放つ「ノベルティのあかり」をお楽しみください。12月22日(日)には、クリスマスイベント(ご当地キャラ勢ぞろいイベントステージ、古瀬戸吹奏楽団、ロックバンド演奏、クリスマスワークショップなど)を開催!



いきいき市民 No.2

～毎日をいきいきと輝いてすごされている市民の方を紹介します～
食生活改善推進員の皆さん

食を通じた健康づくりを応援

「私たちの健康は私たちの手で」を目標に、食を通じた健康づくりのボランティア活動を行っている「瀬戸市健康づくり食生活改善協議会」。そこで活躍しているのが、食生活改善推進員(通称:食改さん)です。減塩対策を始め、さまざまなテーマの料理教室を開き、より良い食生活を提案することで、市民の皆さんの健康づくりのお手伝いをしています。



▲ 食生活改善推進員の皆さん

地域のみなさんの健康推進のために



▲ 水野会長

「減塩や体に良い献立を考えて「すごくなる」と喜んでもらえるのが嬉しいですね。」と話すのは会長の水野順子さん。食改さんは、月に1～2回、減塩対策などの教室をこなし、毎月の勉強会も欠かしません。また、障害者施設での昼食づくりにも取り組んでいます。活動は市内のイベントでも行われ、11月に開催された健康福祉フェアでは、食育をテーマにクイズ劇を開き、多くの親子が参加しました。「食育は小さいころからの理解が大事。若い世代に知ってもらえたら」と水野さん。

厚生労働大臣表彰を受賞

こうした活動が地域の食生活改善に貢献しているとして、10月に栄養関係功労者の厚生労働大臣表彰を受賞しました。水野さんは、「受賞は会員1人ひとりの努力と、それが地域の皆さんに理解していただけた結果。今後は、防災食や地産地消など時代のニーズにあったテーマにも触れて、これからも地域とともに学んでいきたいですね。」と力強く話してくれました。

食生活改善推進員になるには?

市が開催する養成講座を修了し、協議会に加入すれば食生活改善推進員として活動できます。次回の養成講座は、平成26年度の予定です。
問 健康課(やすらぎ会館4階) ☎85・5511

ゆるり秋の窯めぐり 11/9(土)・10(日)

赤津・品野・水野地区の窯元が、工房・ギャラリーを一斉に開放する、ゆるり秋の窯めぐりが開催され、多くの人出で賑わいました。



各窯元では、それぞれの個性ある作品の展示販売のほか、音楽・工芸といったジャンルのアーティストとのコラボレーションや、ろくろを使った作陶体験が行われるなど、地区ごとに特徴ある催しも行われました。

参加者は、お気に入りの窯元との会話を楽しみながら、ゆっくりと秋の1日をすごしていました。

窯めぐりは、春(水野地区4月、赤津・品野地区5月)と秋の2度開催されます。来年の春も、お気に入りの窯元に会いに、ぜひ出かけてみてはいかがでしょうか。



瀬戸の文化財 第94回 山口堰堤第3号墳

やまぐちえんてい

古墳時代後期（6世紀末）
所在地：若宮町2丁目

第93回で紹介した塚原第1号墳の南側に、もう1基の円墳を見ることができます。この古墳は、山口堰堤第3号墳といい、全長4.9mの横穴式石室が中央に残っています。石室は、葬られる人を安置する部屋（玄室）とそれに続く羨道で構成されています。羨道の幅に比べ玄室の幅がそれほど大きくないため、玄室入口の左右に大きな縦長の立柱石を置いて、玄室入口を明確にし、擬似的な両袖式の石室形態をとっています。



山口堰堤第3号墳石室
(玄室側から立柱石・羨道を見る)

天井石などが失われていますが、当初の位置にそのままの状態で保存されている本古墳は、出土遺物などから塚原1号墳よりやや後の6世紀末に築かれたと考えられます。

マルチメディア伝承工芸館 ☎89・6001

企画展 情景を描く—瀬戸染付を中心に— | 12/27 金 まで開催

染付とは、酸化コバルトを含む顔料「呉須」で、釉薬の下に絵付けを施したやきものです。今回は、物語や詩句の一節を思わせる文様が、豊かな表現力で描き出された作品を中心に展示するとともに、世界遺産に登録された富士山を描いた作品も紹介します。

時 午前10時～午後5時 場 マルチメディア伝承工芸館
料 無料 休 火曜



染付田子の浦図楕円皿
伊藤四郎左衛門
19世紀後期～20世紀前期

◆同時開催中 企画展関連クイズ

展示室に掲示の関連クイズに全問正解した方に景品をプレゼント！ 瀬戸染付について学んでみましょう。
(1人1回限り、景品がなくなり次第終了。)

(公財)瀬戸市文化振興財団 埋蔵文化財センター ☎21・1951

公益財団法人瀬戸市文化振興財団企画展 古瀬戸 中期様式の展開 | 12/7 土 ▶ 2/9 日

瀬戸焼の歴史の中で最も華やかな時代と評価される「古瀬戸中期」は、鎌倉時代後半から室町時代のはじめに相当します。灰釉や鉄釉に彩られ、さまざまな意匠の文様で飾られた器は、当時の上流階級を中心に積極的に受け入れられました。展示では、四耳壺や瓶子を始め、天目茶碗、茶入、狛犬など多種多様な資料を紹介します。

時 午前9時～午後6時(入館は午後5時30分まで) 場 瀬戸蔵ミュージアム 蔵特別展示室
料 大人500円、高大生・65歳以上300円 ※中学生以下、障害者手帳をお持ちの方、妊婦は無料
休 12/16(月)、1/27(月)、年末年始(12/28～1/4)

◆展示説明会 ①12/14 土 ②1/25 土

時 ①午後1時30分～ ②午前10時30分～ 場 瀬戸蔵ミュージアム

◆歴史講演会 古瀬戸の魅力 | 1/25 土

時 午後1時30分～3時 場 瀬戸蔵4階 多目的ホール
講 井上 喜久男 氏(愛知県陶磁美術館)



鉄釉瓶子
(愛知県陶磁美術館蔵)

・瀬戸蔵は、保守点検のため12月16日(月)、12月28日(土)～1月4日(土)を休館(駐車場は利用可)します。 瀬戸蔵 ☎97・1555
・文化センターは、保守点検のため12月10日(火)、12月28日(土)～1月4日(土)を臨時休館します。 文化センター ☎84・1811

時 時間 場 場所 料 入場料・参加費 休 休館日 定 定員 講 講師

瀬戸市文化振興財団主催公演 しまじろうコンサート おとぎのくにのだいぼうけん (公財)瀬戸市文化振興財団 ☎84・1093

時 間 午前の部：午前11時開演(開場：午前10時30分)
午後の部：午後2時開演(開場：午後1時30分)

場 所 文化センター 文化ホール

入 場 料 指定席1,900円(税込)

※3歳以上有料、2歳以下は保護者の膝上鑑賞に限り無料

3/16 日



チケット一般発売 | 12/14 土 から

発売場所

- 文化センター 午前8時30分から(窓口販売のみ。電話予約はできません。)
 - チケットぴあ(☎0570-02-9999/Pコード625-301)午前10時から
- <チケットぴあ購入方法>
※お電話でのご予約後、セブン-イレブン、サークルK・サンクスまたはチケットぴあ店舗での代金の支払いとチケットの引換えをください。(各店舗で直接お買い求めいただくこともできます。)
※チケットぴあでの購入には手数料が必要です。申し込み時にガイダンスのご案内を確認してください。
※チケットぴあでの購入は先着順で自動配券されますので、座席の指定はできません。
※お買い上げいただいた入場券は、公演中止以外での交換・払い戻しはできません。
■その他
・駐車場に限りがありますので、できるだけ公共交通機関でご来場ください。

瀬戸蔵ミュージアム ☎97・1190

企画展 SAMS陶展 | 1/26 日 まで開催

瀬戸陶磁器青年研修会(愛称SAMS)会員による企画展。

時 午前9時～午後6時(入館は午後5時30分まで) 場 瀬戸蔵ミュージアム 休 12/16(月)、年末年始(12/28～1/4)
料 一般500円、65歳以上・高大生300円、中学生以下・妊婦・障害者手帳をお持ちの方は無料

呈茶コーナー | 12/7 土

地元で活躍されている陶芸作家の茶碗を選んで抹茶が飲めます。

時 正午～午後3時 料 1服400円(生菓子付)

イベント 型紙カードづくり ～年賀状づくり～ | 12/7 土

やきものの絵付け技法のひとつである型紙を使って、オリジナルカードをつくります。

時 午後1時～3時 定 20人(先着順) 料 無料(要入館料)



只今!せとテレビ

内容 特集
「アーティストをサポート」
～新世紀工芸館の研修制度～
まるっとミュージアム
「12月の瀬戸蔵イベントと
新春せと末広寄席」

グリーンシティケーブルテレビにご加入の方へ

デジタル放送 地上D121ch デジアナ変換放送 6ch
放送日時 12/1(日)～14(土) ①午前7時～ ②午前9時～
③午後0時30分～ ④午後6時～ ⑤午後9時～ ⑥午後11時～

インターネットへの接続環境がある方へ

只今!せとテレビ 検索

只今!せとラジオ

只今!せとラジオ 検索

ラジオ サンキュー FM放送 84.5MHz

放送日時 月～金曜(10分間) 土曜(20分間)
①午前9時20分～ ②正午～ ③午後5時50分～ ④午後9時～
※土曜のみ3回目は午後6時からの放送となります。

行政情報番組

子育て
プレイルーム
小学生高学年講座

問い合わせ先
社会福祉協議会 ☎84・2011

①料理教室

日時 12月21日(土)
午前10時～午後1時

場所 やすらぎ会館5階 栄養実習室

内容 クリスマス向け料理を作ります。

定員 20人(申込多数の場合は抽選)

②門松教室

日時 12月26日(木)
午後1時30分～3時30分

場所 やすらぎ会館1階 第2作業室

内容 お正月用門松を作ります。

定員 10人(申込多数の場合は抽選)

③共通事項

対象 市内在住の小学4～6年生

参加費 300円

申込方法 往復はがきに①氏名(ふりがな)②住所③電話番号④学年⑤教室名を記入し、お申し込みください。

送付先 〒489-0919 川端町1-31「プレイルーム」係

締切 12月13日(金)消印有効

プレイルーム育児講座
作ってあそぼクリスマス編

問い合わせ先
社会福祉協議会 ☎84・2011

日時 12月17日(火)
午前10時30分～11時30分

場所 やすらぎ会館3階 和集會室

内容 クリスマス用の飾りを作ります。

対象 市内在住の2歳以上の子と保護者

参加費 無料

定員 20組(申込多数の場合は抽選)

申込方法 往復はがきに①親子の氏名(ふりがな)②年齢③住所④電話番号を記入し、お申し込みください。

送付先 〒489-0919 川端町1-31「プレイルーム 作ってあそぼクリスマス編」係

締切 12月13日(金)消印有効

発達障害支援講演会

問い合わせ先
発達支援室 ☎88・2415

発達障害の子どもたちが、働く大人になるために、自分の人生を楽しんで過ごしてもらうために、幼児期・学齢期から何を教え、どう過ごせば良いのか、一緒に考えてみませんか。

日時 1月19日(日)
午前10時～正午

場所 瀬戸蔵2階 つばきホール

講演名 「発達障害の特性と就労支援～幼児期、学齢期、青年期に何を教える?どう過ごす?～」

講師 中山 清司氏
(自閉症e-サービス代表)

定員 300人(先着順)

参加費 無料

申込方法 FAX・Eメールで①氏名②住所③電話番号④続柄または所属を記入し、お申し込みください。

FAX 85・6536

Eメール hatatsu-shien@city.seto.lg.jp

国の教育ローン

問い合わせ先
日本政策金融公庫コールセンター
☎0570・008・656

国の教育ローンは高校・大学などへ入学または在学する学生・生徒の保護者向けの公的融資制度です。入学時や在学中にかかる費用の融資を固定金利で利用できます。

融資対象の学校と利用できる世帯の年収に要件があります。くわしくはお問い合わせください。

子育て
せとっ子ファミリー
交流館教室・講座

問い合わせ先
せとっ子ファミリー交流館
☎87・3636
(休館日:月曜、祝日の場合は翌日)

お絵かきあそび

日時 12月11日(水)
午前10時～正午
(受付:午前9時45分～10時30分)

場所 せとっ子ファミリー交流館

内容 自由に絵の具遊びが楽しめます。

※今回は先生のお話はありません。

対象 市内在住の乳幼児と保護者

参加費 100円

※申込不要。汚れてもいい服装でお越しください。

料理教室
～日本列島グルメの旅 香川～

日時 1月11日(土)
午前10時～正午

場所 せとっ子ファミリー交流館

内容 粉から作るさめきうどんとみかんゼリーを作ります。

対象 市内在住の小学生

定員 16人(申込多数の場合は抽選)

参加費 300円

申込方法 往復はがきか市ホームページ「お知らせ」から①氏名(ふりがな)②学校名③学年④住所⑤電話番号⑥教室名(開催日)を記入し、お申し込みください。

送付先 〒489-0074 宮脇町43 せとっ子ファミリー交流館

締切 12月19日(木)必着

高齢者
高齢者介護予防教室

申込・問い合わせ先
やすらぎ地域包括支援センター
☎84・2287

パッククッキング(家庭版真空調理)で風邪を予防するおかず作りを学びます。

パッククッキングとは、食材をポリ袋に入れ、電気ポットなどで加熱処理する簡単で楽しい調理法です。

日時 12月19日(木)
午後2時～3時30分
(受付:午後1時30分～)

場所 陶原公民館

講師 河口 桂子氏(管理栄養士)

持ち物 タオル

対象 陶原・長根連区に在住の65歳以上の方

参加費 無料

定員 25人(先着順)

申込方法 12月2日(月)午前8時30分から直接窓口か電話でお申し込みください。

福祉

のぞみ学園の入園案内

問い合わせ先
のぞみ学園 ☎82・0154

のぞみ学園は、障害や発達に支援を必要とする、3歳から就学前までの子どもたちの通園施設です。

学園では1人ひとりに合わせて、自立のための基本的な生活習慣や、社会生活への適応力を身につけることを目標に療育を進めています。お子さんの発達に心配や不安

をお持ちの方は、事前にご相談ください。

申込書配布場所 のぞみ学園(原山町1-14)

申込方法 指定の申込書に記入し、お申し込みください。

申込日時 1月17日(金)
午前9時30分～正午

歳末たすけあい募金配分事業
福祉クリスマス会

問い合わせ先
社会福祉協議会 ☎84・2011

やすらぎ会館でクリスマス会を楽しみませんか。

日時 12月14日(土)
午前10時30分～正午

場所 やすらぎ会館5階 大集會室

対象 18歳未満の障害児と家族

内容 歌やハンドベル、サンタさんからのプレゼントなど。

定員 150人程度

参加費 無料

※申込不要。直接会場までお越しください。



遊びにおいでよ! 交通児童遊園

交通児童遊園(市民公園内) ☎48・2350 開園時間 午前9時～午後4時30分 休園日 火曜

俳句教室

散歩しながら5・7・5の冬の言葉をさがして言葉遊びを楽しもう!

日時 12月7日(土)
午前10時～11時30分

対象 小学生 ※当日受付

折り紙教室

日本の伝統遊び 折り紙遊びを楽しもう

日時 12月14日(土)・21日(土)
午前10時30分～11時30分

内容 14日は「長ぐつ」、21日は「えと」を作ります。

対象 幼児と保護者・小学生 ※当日受付

交通安全講習会

交通安全の話を聞いて自転車の交通ルールを覚えよう!実施指導もあるよ!交通児童遊園専用の自転車免許証(OKカード)がもらえます。

日時 毎週日曜 午後2時頃～(路面がぬれている場合と雨天は中止)

対象 小学生以上 ※当日受付

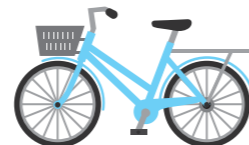

サービス付き高齢者向け住宅
メルヴェイユ瀬戸
(各戸には風呂・トイレ・キッチン・収納・スプリンクラー・緊急通報装置を完備)
空室残り数戸です

満60歳以上の方で介護が必要な方でも安心・安全に生活していただけます。特別養護老人ホーム、グループホーム、デイサービスを併設している樹の里だからこそできる、最高の安心を提供いたします。まずは見学にお越し下さい。

お気軽にご参加下さい! tel 0561-85-3100 瀬戸市紺屋田町65番地5 社会福祉法人樹の里

＜個別見学会・相談会のお知らせ＞
12月7日(土)個別見学会を開催します。サービスや料金が気になる方、実際にお部屋を見たい方はぜひお越し下さい。 時間10:00～16:00

スポーツ

問い合わせ先 市体育館 ☎48・0500
申し込みは市体育館窓口へ (午前9時～午後8時)

市民体育大会(スキーの部)

日程 1月19日(日)
場所 ひだ舟山スノーリゾートアルコピア(岐阜県高山市)
種目 準大回転競技
対象 市内在住・在勤・在学の小学生以上の方
参加費 無料
申込期間 12月1日(日)～1月15日(水)

瀬戸市長杯争奪スキー選手権大会

日程 1月19日(日)
場所 ひだ舟山スノーリゾートアルコピア(岐阜県高山市)
種目 準大回転競技
対象 市内・近郊に在住・在勤・在学の小学生以上の方
参加費 一般:1人 500円
ジュニア:1人 300円
申込期間 12月1日(日)～1月15日(水)

瀬戸地方ダブルス卓球選手権大会

日程 1月19日(日)
場所 市民公園 体育館第1競技場
種目 ダブルス
対象 瀬戸市・尾張旭市・長久手市に在住・在勤・在学の方
参加費 1組 1,000円
申込期間 12月17日(火)～1月8日(水)

瀬戸地方中学校ダブルス卓球選手権大会

日程 1月19日(日)
場所 市民公園 体育館第1競技場
種目 ダブルス
対象 瀬戸市・尾張旭市・長久手市に在学の中学生
参加費 1組 700円
申込期間 12月17日(火)～1月8日(水)

小学生ミニバスケットボール教室(冬季)

日時 1月11日～3月1日
午後7時～9時(全8回・土曜)
場所 市民公園 体育館第1競技場
対象 市内の小学3～5年生
定員 60人(先着順)
受講料 3,000円
申込期間 12月4日(水)～23日(月)

体操教室③ やさしいエアロフィットネス教室3

①月曜コース(全10回)
日程 1月6日～3月17日
場所 市民公園 体育館第3競技場
②火曜コース(全10回)
日程 1月7日～3月18日
場所 市民公園 体育館第3競技場
③木曜コース(全10回)
日程 1月9日～3月20日
場所 パルティセと5階 アリーナ他
①②③共通事項
時間 午前9時30分～11時
対象 市内在住・在勤・在学の女性
定員 各コース70人(先着順)
受講料 5,500円
申込期間 12月3日(火)～19日(木)

木曜ウォーキング&健康づくり教室3

日時 1月9日～3月13日
午前9時30分～11時(全10回・木曜)
場所 市民公園 体育館第3競技場
対象 市内在住・在勤・在学で介助を必要としない方
定員 50人(先着順)
受講料 5,500円
申込期間 12月3日(火)～19日(木)

ウォーキング&かんたん体操教室3

①月曜コース(全10回)
日時 1月6日～3月31日
午前9時30分～11時
場所 パルティセと5階 アリーナ他
②金曜コース(全10回)
日時 1月10日～3月14日
午後1時30分～3時
場所 市民公園 体育館第3競技場

①②共通事項
対象 市内在住・在勤・在学で介助を必要としない方
定員 各コース70人(先着順)
受講料 5,500円
申込期間 12月3日(火)～19日(木)

幼児体力づくり教室3

日時 1月8日～3月12日
午後3時30分～4時45分(全10回・水曜)
場所 市民公園 体育館第3競技場
対象 平成19年4月2日～平成21年4月1日に生まれた未就学児
定員 65人(先着順)
受講料 1人 6,500円
申込期間 12月3日(火)～17日(火)

募集

ミニリサイクルマーケットの出店者募集

問い合わせ先 資源リサイクルセンター ☎21・3196 (休館日:月曜、祝日の場合は翌日)

日時 1月26日(日) 午前10時～午後1時
場所 資源リサイクルセンター ※雨天の場合は、2階会議室で開催。

対象 市内在住・在勤・在学の方で、家庭から出る不用品を販売する方

出店ブース 5ブース(申込多数の場合は抽選)

申込方法 往復はがきで①郵便番号②住所③氏名(ふりがな)④電話番号⑤販売品目を記入し、お申し込みください。

送付先 〒489-0806 東吉田町2-1 資源リサイクルセンター「ミニリサイクルマーケット」係

締切 1月10日(金)必着
くわしくはお問い合わせください。

条例改正について意見募集

問い合わせ先 行政課 ☎88・2550

各制度の充実を図るため、瀬戸市情報公開条例と瀬戸市個人情報保護条例の改正を行います。改正案について皆さんのご意見を募集します。

個別の回答は行いませんが、ご意見の概要とそれに対する市の考えは、個人情報を除いて市ホームページで公表します。

募集期間 12月2日(月)～1月10日(金)
閲覧場所 行政課(市役所2階)、市政情報コーナー(市役所1階)、3支所、市民サービスセンター、瀬戸蔵
※各所休館日を除く。
※市ホームページ「市政情報」→「広報・広聴」→「パブリックコメント(市民意見募集)」からも改正案をご覧ください。

提出方法 任意の用紙に①郵便番号②住所③氏名④電話番号⑤ご意見を記入し、直接窓口か郵送・FAX・Eメールでご提出ください。

送付先 〒489-8701(住所不要) 行政課事務管理係

FAX 88・2558
Eメール gyosei@city.seto.lg.jp

「せと・しごと塾」事業計画発表会の観覧者募集

申込・問い合わせ先 産業課 ☎88・2652

6期生17人が半年間で磨き上げた、創業計画を1人ひとり発表します。せと・しごと塾に関心のある方、地域のためになるビジネスに関心のある方、ぜひご観覧ください!

日時 12月19日(木) 午前10時30分～午後3時30分(途中休憩あり)

※途中入退場も可能です。

場所 瀬戸蔵4階 多目的ホール
参加費 無料

定員 30人(先着順)

申込方法 電話・FAX・Eメールで①氏名②住所③年齢④電話番号を記入し、お申し込みください。

FAX 82・2931
Eメール sangyo@city.seto.lg.jp



せと・しごと塾の講義風景

月極駐車場利用者募集

問い合わせ先 契約財産課 ☎88・2562

市が管理している駐車場に空きがありますので、利用希望者に先着順でお貸しします。

募集駐車場

- ❖ききょう台暫定駐車場:25台 (水野在宅福祉センター北の上段)
- ❖ききょう台II暫定駐車場:15台 (水野在宅福祉センター北の下段)
- ❖上之山町3丁目暫定駐車場:2台 (国道155号線より西すぐ)
- ❖中水野駅前暫定駐車場:5台 (愛知環状鉄道中水野駅より南へ徒歩1分)

対象 長さ5m×幅2m以内
※自動2輪車は対象外

料金 月額5,000円(別途契約保証金15,000円。解約時に返還。)

申込方法 認印と自動車検査証をお持ちの上、契約財産課(市役所2階)までお越しください。

※くわしくはお問い合わせください。

水野病院 内科・歯科・リハビリテーション 水野病院居宅介護支援センター(水野病院内) 訪問看護・訪問リハビリ 瀬戸市小田妻町1-190-2 ☎48-2231

二つの施設が協力して、皆さまを見守り続けます

介護老人保健施設 すこやか荘 ●入所 ●短期入所 ●デイケア ●通所サービス 瀬戸市すみれ台4-17-7 ☎48-2232

医療法人 宏生会

弁護士法人 心 企業法務・過払金・借金・交通事故 後遺障害・相続・遺言・刑事 他

相談料0円(初回) 夜間・土日相談可(要予約) 0120-41-2403 受付時間:平日9時～22時 詳細は http://kokoro.la (一般電話:052-485-6003)

交通事故 損害賠償額 後遺障害 適正等級 無料診断サービス実施中

過払金 無料 診断サービス実施中 着手金:0円 報酬:回収額の18.9%(成功報酬)

名古屋法律事務所 豊田法律事務所 名古屋みなと法律事務所 津島法律事務所 松原法律事務所 名古屋駅前0.5分 豊田駅前3分 名古屋みなと0.5分 津島駅前0.5分 松原駅前1分

募集

平成26年度前期
学びキャンパスせと
市民講師募集

問い合わせ先
学びキャンパスせと事務局
☎050・5201・5270

「学びキャンパスせと」は、知識や特技など自分の得意なことを教えたい方が講師となり、学びたい方が受講する「学習者同士のつながり」によって育まれる生涯学習の仕組みです。
講座を通し、教える生きがいを持って、あなたの学びを活かしてみませんか。

対象 18歳以上の個人(一般向け講座と親子向け講座が対象)

※市内在住・在勤は問いません。

内容 知識・特技・趣味・実技など得意な分野を活かしたもので、ただし、パーティせとなどの既設設備で実施できないもの、営利目的・政治活動・宗教布教などは開講できません。

開講期間 平成26年5月～9月(原則1回90分。4回、8回、12回開講のいずれかを選択)

講師料 受講生10人を基準に1回(90分)3,000円。
※受講者数に応じて加算あり。

申込期間 12月2日(月)～9日(月) 午前9時～午後4時(日曜を除く)

申込方法 指定の申請書に記入し、学びキャンパスせと事務局

(パーティせと3階)へ直接お申し込みください。

申請書配布場所 学びキャンパスせと、市政情報コーナー(市役所1階)、3支所、公民館

※ホームページからもダウンロードできます。

<http://www.gc-net.jp/manabi-seto/>

講師希望者説明会を開催

初めて講座を申請される講師の方は、必ずご出席ください。

日時 12月5日(木) 午後7時～8時30分

場所 パルティせと4階 第1学習室

内容 学びキャンパスせとの概要、申請書記入の留意点、講座の運営方法などの説明。

問い合わせ先 人事課 ☎88・2510



任期付職員(候補者)募集

育児休業中の職員の代替として、任期付職員の候補者を募集します。育児休業代替任期付職員は、市職員が育児休業期間中に、任期を定めて正規の職員として勤務していただくものです。

採用には、所定の試験に合格し、「任期付職員採用候補者名簿」に登録される必要があります。

名簿に登録された方の中から、育児休業を取得する職員の代替職員として採用します。

職種	受験資格
全職種共通	①大学、短期大学、高等学校、専門学校(2年制以上、かつ1,600時間以上の履修を義務付けているもの)を卒業または平成26年3月までに卒業見込みの方 ②昭和33年4月2日以降に生まれた方 ③パソコンの基本操作(文書作成や表計算処理など)ができる方
事務職	公的機関など※での一般事務の実務経験が、平成26年3月31日現在で3年以上ある方(正規職員・臨時的任用職員などの経験) ※公的機関などとは国家・地方公務員、独立行政法人、銀行、大学などにおける実務経験があり、正規職員と同等の業務に従事できる方を想定。
保育士	保育士の資格を有し、実務経験が平成26年3月31日現在で3年以上ある方
保健師	保健師の資格を有する方、または平成26年3月までに資格取得見込みである方
管理栄養士	管理栄養士の資格を有する方、または平成26年3月までに資格取得見込みである方

給料月額 189,528円(大学新卒者の支給例であり、学歴や経験により異なります。)

任期 職員の育児休業取得期間 **採用人数** 各職種若干名

※任期満了後、引き続き育児休業取得職員がいる場合、継続して雇用されることがあります。(上限5年)

試験日 1月19日(日) **試験会場** 1次選考:パルティせと(栄町45)

選考方法 1次選考:作文またはクラスだより(保育士のみ)作成、適性検査 2次選考:個人面接、実技(保育士のみ)

要項・申込書配布場所 案内(市役所1階)、人事課(市役所2階)、やすらぎ会館、3支所、市民サービスセンター、瀬戸蔵
※市ホームページからもダウンロードできます。

申込方法 所定の書類を人事課へ直接持参いただくか、市ホームページ「市政情報」→「職員・職員採用」→「職員採用情報」からお申し込みください。※郵送不可。

申込期間 12月18日(水)まで

❖くわしくは募集要項・市ホームページでご確認いただくか、お問い合わせください。

教室・講座

古布リサイクル講座
「せともの・雛」

問い合わせ先
資源リサイクルセンター
☎21・3196 (休館日:月曜、祝日の場合は翌日)

日時 1月12日(日) 午前10時～午後0時30分

場所 資源リサイクルセンター

対象 市内在住の方

参加費 無料

定員 20人(申込多数の場合は抽選)

申込方法 往復はがきで①郵便番号②住所③氏名(ふりがな)④電話番号⑤参加者全員の氏名を記入し、お申し込みください。

送付先 〒489-0806 東吉田町2-1 資源リサイクルセンター「古布講座」係

締切 12月24日(火)必着



平成26年の成人式

問い合わせ先
地域活動支援室 ☎88・2801

1月12日(日)午前10時30分(道泉地区は午後1時30分)から地区の公民館などで成人式が開催されます。

❖次の方は、それぞれの該当する公民館などへ連絡してください。

- ・瀬戸市に住民登録がされていないが、瀬戸市の成人式に出席を希望される方
- ・瀬戸市に住民登録がされているが、瀬戸市以外の成人式に出席を希望される方
- ・現在お住まいの地区以外の地区で出席を希望される方

地区	場所	問い合わせ先	受付時間	地区	場所	問い合わせ先	受付時間
陶原	陶原公民館	陶原公民館 ☎83・3579	10:00	山口	山口公民館	山口公民館 ☎87・0700	10:00
深川	深川小学校体育館	深川公民館 ☎82・0453		幡山	幡山西小学校体育館	幡山公民館 ☎87・4000	
道泉	道泉地域交流センター	道泉地域交流センター ☎83・9084	13:00	下品野	下品野ふれあい会館	下品野公民館 ☎41・4118	10:00
祖母懐		祖母懐公民館 ☎82・9304	10:00	品野台	品野台地域交流センター	品野台地域交流センター ☎41・2253	
古瀬戸	文化センター(31会議室)	古瀬戸公民館 ☎83・8741		10:00	掛川	掛川小学校体育館	掛川公民館 ☎48・6165
東明		東明公民館 ☎82・8024	原山			原山公民館 ☎83・9231	
効範	効範小学校体育館	効範公民館 ☎82・1095	9:30	萩山	菱野センタービル	萩山公民館 ☎84・2088	10:00
長根	長根公民館	長根公民館 ☎85・0911	10:00	八幡		八幡公民館 ☎82・9456	
水南	瀬戸信用金庫せとしんエンゼルホール	水南公民館 ☎21・2556	9:30	西陵	西陵地域交流センター	西陵地域交流センター ☎48・5984	
水野	水野公民館	水野公民館 ☎48・1112					

※水南地区は、午前10時から記念撮影が行われます。

DSコスパ3 よろずや for beginners [広告]

イベント内容: コスプレ交流&撮影会、フリーマーケット&ミニコミ、ギター演奏会

日時: 平成26年1月19日(日) 9時30分から16時まで 場所: パルティせと5階 アリーナ

参加費: どなたも一律1,000円

備考: コスプレは長物可、動画撮影可。フリマは長机×1、椅子×2使用可能。ギター弾き語り持ち込み可。

連絡先: DEVOTION STUDIO 水谷
〒489-0917 愛知県瀬戸市効範町一丁目7 さくら102 TEL:090-8553-3841 e-mail:krm450920@gmail.com

お知らせ

公立瀬戸旭看護専門学校
一般入学試験

問い合わせ先
公立瀬戸旭看護専門学校 ☎85・2220

募集学科 看護学科

募集定員 80人

入学年月 平成26年4月(3年課程)

受験資格

次のいずれかに該当する方

- ①高等学校か中等教育学校を卒業した方(平成26年3月卒業見込みの方を含む)
- ②通常の課程による12年の学校教育を修了した方(平成26年3月修了見込みの方を含む)
- ③高等学校を卒業した方と同等以上の学力があると認められる方

募集要項配布場所

公立瀬戸旭看護専門学校

出願方法 指定の入学願書などを直接窓口か郵送で提出してください。

出願期間 1月6日(月)~17日(金) 午後5時まで(必着)

試験日時 2月5日(水)
学科試験 午前9時~
面接試験 午後1時30分~

試験科目

国語総合(古文・漢文を除く)
数学I・A、英語I、面接

合格発表 2月14日(金)

工業統計調査にご協力を

問い合わせ先
行政課 ☎88・2551

平成25年工業統計調査を12月31日現在で実施します。この調査は、製造業を営む事業所を対象として、その活動実態を明らかにし、国や地方公共団体の行政施策などの重要な基礎資料を得ることを目的としています。

対象となる事業所には、12月中旬から調査員証を携帯した統計調査員がお伺いしますので、ご協力をお願いします。

おもちゃ病院・リサイクル市

問い合わせ先
資源リサイクルセンター
☎21・3196

日時 12月8日(日)

午前10時~午後3時

場所 資源リサイクルセンター

内容 ①おもちゃの修理

②おもちゃのリサイクル(不要な方から必要な方へ)
※壊れている場合はおもちゃ病院で治療します。

参加費 無料(部品代が必要となる場合があります。)

12月1日(日)~20日(金)
年末の安全なまちづくり県民運動

問い合わせ先
防災安全課 ☎88・2601

年の瀬を控え、気ぜわしさから、ついカギをかけ忘れてたり、子どもから目が離れたりと、そのスキを狙った犯罪が増加します。特に住宅対象侵入盗は、愛知県では6年連続全国ワースト1位で、市でも増加傾向です。そこで、次の点に注意し、犯罪にあわないようにしましょう。

住宅への侵入犯罪の防止

- ❖短時間の外出でもカギをかけましょう。窓やドアはツーロックにしましょう。
- ❖不審者を寄せ付けられないよう、地域ぐるみで「あいさつ・声かけ」運動を広げましょう。

ひったくりなど、街頭で発生する犯罪の防止

- ❖バックは車道と反対側に持ち、背後に注意して歩きましょう。
- ❖自転車かごに防犯ネットをつけましょう。

振込め詐欺の被害防止

- ❖「すぐ振り込まない」「1人で振り込まない」「呼び出しに応じない」「知らない人に手渡さない」

❖電話の近くに連絡票(相談する家族・警察署の電話番号)を貼っておきましょう。

子どもと女性が被害者となりやすい犯罪の防止

- ❖子どもを1人で遊ばせないようにして、子どもが出かけるときは、必ず行き先を告げさせましょう。
- ❖人通りが多い道を通り、防犯ブザーなどいつでも使える状態で携帯しましょう。



エコプラザ閉鎖のお知らせ

問い合わせ先
資源リサイクルセンター
☎21・3196

来年3月23日(日)午後4時でエコプラザを閉鎖します。そのためリユース品の受け入れは、12月27日(金)が最終となります。

猫の譲渡会

問い合わせ先
県動物保護管理センター
☎0565・58・2323

日時 12月14日(土)

午前10時~11時30分

※途中参加不可

場所 県動物保護管理センター愛護館(豊田市穂積町新屋73-3)

内容 猫の飼養の説明会・譲渡

対象 県内在住の成人の方

申込方法 当日、直接センターまでお越しください。

持ち物 飼養予定場所が集合住宅や借家の場合は規約など

猫譲渡の場合は、キャリーケース・ダンボール箱など
※子犬・成犬の譲渡の受付も平日に行っています。

宝くじの助成を受けました

問い合わせ先
消防課 ☎85・0438

市消防本部は、(財)自治総合センターが行う「コミュニティ助成事業(宝くじ普及広報事業)」の助成を受けて次の資機材を購入、配備しました。

品名(数量)	配備先
バルーン型投光器(2) 発電機(2)、角型水槽(1)	消防団
楽器(1式)	幼年消防クラブ

今後この資機材を積極的に防火防災活動に活用します。



住民基本台帳の閲覧状況の公表(4~9月分)

問い合わせ先
市民課 ☎88・2594

(1)国などの機関の請求によるもの

閲覧日	請求する機関の名称	事由	閲覧に係る住民の範囲	件数
5月28日	瀬戸市生活課	基幹バス瀬戸北線及び赤津線の沿線人口把握	東印所町他	5226
8月2日	愛知県瀬戸保健所	国民健康・栄養調査	十軒町、八幡台7丁目	116

(2)個人または法人の申出によるもの

閲覧日	申出者	目的	閲覧に係る住民の範囲	件数
4月25日	(株)サーベイリサーチセンター 代表取締役 藤澤士朗(共同申出者)(株)インテージリサーチ 代表取締役 井上孝志(委託者)総務省	家計消費状況調査	深川町、末広町1・2丁目の一部	43
5月15日	NHK名古屋放送局 局長 佐藤幹夫	6月全国個人視聴率調査	西本地町1・2丁目、小坂町、坂上町、坊金町、井戸金町の一部	14
5月22日	(株)インテージリサーチ代表取締役 井上孝志(委託者)国土交通省	旅行・観光消費動向調査	上本町、川平町、本郷町の一部	85
6月3日	(株)毎日新聞社 代表取締役社長 朝比奈 豊	第67回読者世論調査	井戸金町の一部	12
7月4日	(社)中央調査社 会長 西澤 豊(委託者)公益財団法人 新聞通信調査会	第6回メディアに関する全国世論調査	新田町、羽根町1丁目の一部	21
8月5日	(社)新情報センター 事務局長 平谷伸次(委託者)内閣府	臓器移植に関する世論調査	神川町の一部	16
8月20日	(株)サーベイリサーチセンター 代表取締役 藤澤士朗(共同申出者)(株)インテージリサーチ 代表取締役 井上孝志(委託者)総務省	家計消費状況調査	一里塚町、萩殿町4・5丁目の一部	43
8月27日	(株)ナビット 代表取締役 福井泰代(委託者)内閣府	市民の社会貢献に関する実態調査	井戸金町の一部	39
9月10日	NHK名古屋放送局 局長 吉川幸司	日本人の意識調査	西本地町1・2丁目、坂上町、坊金町、井戸金町の一部	14
9月10日	NHK名古屋放送局 局長 吉川幸司	11月全国個人視聴率調査	西本地町1・2丁目、坂上町、坊金町、井戸金町の一部	12
9月25日	(社)新情報センター 事務局長 平谷伸次(委託者)内閣府	第10回飲酒・喫煙・くすりの使用についてのアンケート調査	ふじの台1丁目の一部	14
9月26日	(社)中央調査社 会長 西澤 豊(委託者)内閣府	民法の成年年齢に関する世論調査	平町1丁目の一部	14

※上記のうち、委託者には個人情報提供されません。共同申出者とは、直接閲覧はしないが個人情報を取り扱う者のことです。

おしらせ
尾張東地方卸売市場
「歳末海鮮市」大売出し

問い合わせ先
尾張東流通センター
☎84・9881

皆さんから大変好評をいただいています「歳末海鮮市」を今年も開催します。

市場を開放し、海産物などのお正月用品を豊富に取りそろえて皆さんのお越しをお待ちしています。

日時 12月30日(月)・31日(火)
午前10時～正午

場所 尾張東地方卸売市場
(南山口町640)

公立陶生病院新棟(西棟)が
完成しました

問い合わせ先
公立陶生病院 経営戦略室
☎82・1656

昨年1月に建設を開始した新棟(西棟)が9月に竣工しました。新棟は急性期医療を中心に、幅広い診療機能を持つ病院として医療サービスの充実を図っており、地下1階地上9階で、ドクターヘリなどに対応したヘリポートを設置した202床の病床を持った免震構造の建物です。

新棟は1月から稼働する予定で、12月28日から移転作業を行います。病院を利用される方にはご不便をおかけします。30日からは病棟の移転を予定しており、お見舞いなどをお断りすることもございます。ご理解とご協力をお願いします。



国保加入者の皆さんへ
高額療養費の申請が
郵送になります

問い合わせ先
国保年金課給付係 ☎88・2640

70歳未満の方の国民健康保険の高額療養費の申請方法が変更になります。

変更時期 12月通知分から

申請方法 該当する世帯に対して、原則、診療月の2か月後に、高額療養費の該当通知と申請書をお送りしますので、申請書に記入の上、返送してください。※保険料に未納がある世帯の方は、これまでどおり窓口での申請になります。

家屋の取り壊しは
今年中に届け出を

問い合わせ先
税務課家屋償却係 ☎88・2575

家屋に対する固定資産税・都市計画税は、毎年1月1日現在で固定資産課税台帳に登録されている家屋に課税されます。

今年、家屋の全部または一部を取り壊された方は、今年中に届け出またはご連絡ください。取り壊した家屋は、来年度から課税されません。

※年の途中(1月2日以降)に家屋を取り壊した場合、当該年度の固定資産税・都市計画税は課税されます。

瀬戸少年院の施設参観

問い合わせ先
瀬戸少年院庶務課 ☎82・3195

日時 1月25日(土)
午前10時～11時30分

場所 瀬戸少年院

内容 施設の見学や教育内容などの説明

定員 50人(申込多数の場合は抽選)
参加費 無料

申込方法 往復はがきで①氏名(2人まで)②住所③性別④年齢⑤電話番号を記入し、お申し込みください。

送付先 〒489-0988 東山町14
瀬戸少年院参観係

締切 1月10日(金)必着

ラジオ番組「突撃!瀬戸のげんき商店」
が12月2日(月)からスタートします!

問い合わせ先
産業課 ☎88・2652



市内の商店街で、がんばる商店の「特徴」「店主の人柄」「イチオシ商品」などを知ってもらうために、12月2日(月)から地元のFMラジオで応援番組が始まります。

興味深い話やお得な情報が満載です。ぜひお聞きください。

放送日時 月～金曜
午後0時40分～1時

日曜 午前8時30分～9時
(ダイジェスト版)

※予告なく番組内容を変更する場合があります。

くわしくはホームページをご覧ください。

ラジオサンキュー 検索

12/2(月)スタート
明るく元気に
平日毎日放送!
(日曜はダイジェスト版)

ラジオサンキュー

12月 相談窓口

★マークのついている相談は、事前に電話予約をお願いします。
※12:00～13:00は昼休みの場合がありますのでご注意ください。

相談種類	相談日	時間	場所	備考
消費生活相談 (多重債務相談を含む)	毎週 月・火・木曜(23日・30日・31日を除く)	10:00～16:00	市役所	生活課(市役所4階)で当日受付
消費生活法律相談★	6日(金)	13:00～16:00		生活課☎88・2660
行政相談	6日(金) 20日(金)	13:00～16:00		案内(市役所1階)で当日受付
人権相談	11日(水)	10:00～15:00		市役所 ☎82・7111(代)
登記相談	12日(木)	9:00～12:00		文化センター
不動産相談	18日(水)	9:00～12:00	文化センター	宅建業協会東尾張支部 ☎52・6977
母子家庭相談	毎週 月・水・金曜(23日・30日を除く)	10:00～16:00	パルティセと	家庭児童相談室 ☎82・1990
母子・寡婦就業相談	25日(水)	10:00～15:30		女性相談受付 ☎97・1333
家庭児童相談	毎週 月～金曜(23日・30日・31日を除く) 1日(日) 21日(土)	9:00～18:00		外国人相談窓口 ☎83・7719
女性悩みごと相談★	4日(水) 11日(水) 13日(金) 18日(水)	10:00～15:00		市民活動センター ☎97・1161
スペイン語相談	毎週 火曜(31日を除く)	10:00～17:00		面接相談
ポルトガル語相談	4日(水) 18日(水)	10:00～17:00	やすらぎ会館	やすらぎ会館 ☎84・2011
NPO相談	毎週 月～土曜(28日・30日・31日を除く)	9:00～17:00		尾張東部成年 後見センター ☎75・5008
心配ごと相談	毎週 木曜	13:00～16:00		高齢者福祉課 ☎88・2626
法律相談★	※予約は相談日2週間 前の午前8時30分 から先着順です。 5日(木) 19日(木) 12日(木) 26日(木)	13:00～15:30 9:00～11:30		産業課 ☎88・2652
ボランティア相談	毎週 月～金曜(23日・30日・31日を除く) 7日(土)	13:30～15:00		産業支援センターせと (瀬戸蔵3階) ☎97・1191
内職相談	毎週 月曜(23日・30日を除く)	10:00～15:00	瀬戸蔵3階	
高次脳機能 障害(脳損傷)相談	17日(火)	13:00～16:00		
成年後見巡回相談★	3日(火)	13:30～16:15		
認知症相談(家族会)	13日(金)	13:30～15:30		
若年者向け就職相談★	20日(金) ※13日(金)までに予約をしてください。	13:00～16:00		
新事業展開・販路開拓相談★ 技術相談★ 経営相談★ 海外展開・創業相談★	毎週 月～金曜(16日・30日・31日を除く)	10:00～16:00		

12月4日(水)～10日(火)人権週間

問い合わせ先 社会福祉課 ☎88・2610

12月4日から10日までは、世界人権宣言の採択(1948年)を記念する人権週間です。私たちの周りには、性別・学歴・職業・宗教・人種・家柄など、民主社会の基本ルールを侵す不合理な差別や偏見が未だに根強く存在します。「みんなから不当に仲間はずれにされた」「いわれない噂をたてられ名誉や信用を侵された」など、人権上の問題でお悩みの方は、人権擁護委員にご相談ください。

定例人権相談日

日時 毎月第2水曜(祝日の場合は第3水曜)
午前10時～正午、午後1時～3時
場所 市役所1階101会議室

街頭啓発活動を行います

日時 12月5日(木)午後4時30分～
場所 アピタ瀬戸店入口
内容 啓発物品の配布(無くなり次第終了)



お子さんの予防接種(定期)をご確認ください

問 健康課(やすらぎ会館4階) ☎85・5511

予防接種の種類	接種回数	標準的な接種時期	公費対象年齢
BCG	1回	生後2~8か月	1歳未満
ヒブ(HIB)	初回3回※1 追加1回	生後2~6か月	5歳未満
小児用肺炎球菌	初回3回※1 追加1回	生後2~6か月	5歳未満
a または b のどちらか	3種混合 (ジフテリア・破傷風・百日咳)	初回3回	生後3か月~1歳
		追加1回	
a	不活化ポリオ※2	初回3回	生後3か月~1歳
		追加1回	
b	4種混合 (ジフテリア・破傷風・百日咳・ポリオ)	初回3回	生後3か月~1歳
		追加1回	
麻しん風しん混合(MR)	1期 1回	1歳	1~2歳未満
	2期※3 1回	5~6歳	年長児
日本脳炎	初回2回	3歳	7歳6か月未満※4
	追加1回	4歳	
	2期 1回	9歳	9~13歳未満※4
二種混合(DT)	2期 1回	11歳	11~13歳未満
子宮頸がん予防ワクチン	3回	13歳	小6~高1

- ※1 接種開始時期により接種回数が異なります。
- ※2 平成24年9月から、ポリオは生ワクチン(経口)から不活化ワクチン(注射)に変わりました。接種方法・回数などはお問い合わせください。
- ※3 標準的には1期と2期の2回ですが、年代により接種時期が異なります。
- ※4 特例措置対象者(平成7年4月2日~平成19年4月1日生まれ)は20歳未満まで接種可。
- ❖ お子さんの生年月日によって受ける予防接種が変わる場合があります。受けた予防接種の確認、今後の予防接種スケジュールのご相談など、くわしくはお問い合わせください。

問 健康課(やすらぎ会館4階) ☎85・5511

食生活改善は野菜の摂取量の見直しから!

いきいきと健康に暮らすためには、日々の食事内容がポイントです。食生活を見直す場合、まずは野菜の摂取量を確認してみましょう。野菜は低エネルギーでビタミンやミネラル、食物繊維が豊富なことから、肥満防止、血糖値・コレステロール値の改善、高血圧の予防などの効果が期待できます。

厚生労働省が推奨する1日の野菜摂取量は350g以上ですので、和え物やサラダ、具沢山の汁物などのメニューを1日5皿程度(1皿70g)食べればクリアすることができます。朝食1皿、昼食2皿、夕食2皿を目指してみましょう!

野菜の摂取量を増やす工夫

- 蒸す、ゆでるなど加熱して量を減らす。
- 汁物には野菜をたっぷり入れる。
- 外食やお弁当では主食、主菜、汁物に野菜が入っているものを選ぶ。

5皿×70g=350g



マタニティ教室 12/10 火

問 健康課(やすらぎ会館4階) ☎85・5511

妊婦さんが楽しくマタニティライフを過ごせるよう、教室を行っています。

- 時 歯科健診あり:午後1時~4時
歯科健診なし:午後2時~4時
- 場 やすらぎ会館4階・5階
- 内 妊娠期の食事のミニ講話とおやつ実習、赤ちゃんとの交流会、歯科健診(希望者のみ)
- 料 200円(調理実習費)
- 持 母子健康手帳、筆記用具、エプロン、食器用ふきん1枚、妊産婦歯科健康診査受診票(歯科検診希望者のみ)
- 申 12月3日(火)までに電話でお申し込みください。



毎日の記録であなたが変わる

みるみるスリム教室

1/16 木 ~ 2/20 木 (全6回・木曜)

問 健康課(やすらぎ会館4階) ☎85・5511
FAX 85・5120

メタボリックシンドロームを改善しよう! 有酸素運動をメインに、楽しく運動します。元気に身体を動かして、運動の楽しさを味わいましょう!

- 時 午後1時30分~4時
- 場 やすらぎ会館5階 大集会室
- 内 血圧測定、ミニ講話、運動実技
- 対 40~64歳の方
- 定 40人
- 料 無料
- 持 タオル、飲み物、健康手帳(お持ちの方のみ)



申 12月2日(月)午前8時30分から、電話またはFAXで
①住所②氏名③生年月日④電話番号⑤講座名を記入し、お申し込みください。

●着替える場所がないため、歩きやすい靴・服装でお越しください。

こころの健康相談 12/20 金

問 瀬戸地域産業保健センター ☎84・1139

「仕事のことを考えると夜眠れない」「部下への接し方が分からない」「体の調子がすぐれない」ことはありませんか。一度、お気軽にお電話ください。精神科医師が相談に乗ります。相談内容などの個人情報、秘密厳守します。

- 時 午後2時~4時
- 場 瀬戸旭医師会館相談室(西長根町10)
- 対 産業医のいない事業所の事業主・労働者
- 料 無料
- 申 電話でお申し込みください。

こんにちは赤ちゃん訪問

問 健康課(やすらぎ会館4階) ☎85・5511

お子さんが健やかに成長され、健康で安心して子育てができるように全戸訪問を実施しています。

- 実施日 ご都合のよい日時に訪問します。訪問日は事前に看護師から電話連絡します。
- 内 ①看護師による赤ちゃんの体重測定や、育児・健康相談
②民生委員・児童委員・主任児童委員による地域の子育て情報の提供
- 対 2~4か月頃の赤ちゃん

一般不妊治療費などの助成

問 健康課(やすらぎ会館4階) ☎85・5511

一般不妊治療などに必要な費用の一部を助成します。(特定不妊治療を除く)
今年3月から平成26年2月までの診療分の申請は、平成26年3月17日(月)が締切です。
※対象分の診療がすでに終わった場合は、速やかに申請してください。

- 申請時には領収書が必要です。
- 申請書などは市ホームページからダウンロードできます。申請には要件があります。くわしくは市ホームページ「ライフシーン」→「妊娠・出産」→「不妊治療」をご覧ください。

整骨院・接骨院のかかり方

問 国保年金課給付係 ☎88・2640

整骨院・接骨院で柔道整復師による施術を受けられる場合、保険証が使える場合と使えない場合があります。保険証が使えない場合、全額自己負担となりますので十分に注意してください。

保険証が使える場合

- 打撲
- ねんざ
- 挫傷(肉離れなど)
- 医師の同意がある場合の骨折・脱臼(緊急時を除く)

保険証が使えない場合 ※全額自己負担になります。

- 慢性的な肩こりや筋肉疲労
- スポーツなどによる筋肉疲労・筋肉痛
- 病気が原因の痛みやこり(神経痛、リウマチ、五十肩、関節炎、ヘルニアなど)
- 脳疾患後遺症などの慢性病や、症状の改善がみられない長期の施術
- 病院で治療中の負傷
- 仕事中や通勤途上での負傷(労災保険適用の場合)



切り取ってカベに貼って使えます

案内電話 瀬戸市:82・0022 尾張旭市:53・7745

●当直医は変更されることがありますので、必ず上記の「案内電話」でご確認ください。

休日・緊急当直医予定表

12月	内科・小児科	外科	歯科
1日(日)	昼 セとぐち内科 旭労災病院 夜 旭労災病院	昼 旭労災病院 夜 旭労災病院	昼 陶原歯科
7日(土)	夜 さとう内科クリニック	夜 可知整形外科	—
8日(日)	昼 あおばクリニック はせがわ内科クリニック 夜 あらかわ医院	昼 すずき整形外科 夜 あらかわ医院	昼 榊原歯科医院
14日(土)	夜 あさいクリニック	夜 浅野整形外科	—
15日(日)	昼 おおたけニコニコクリニック 旭労災病院 夜 旭労災病院	昼 旭労災病院 夜 旭労災病院	昼 森歯科

内科・小児科/外科 土曜日 夜：午後5時～8時 休日 昼：午前9時～正午 休日 夜：午後5時～8時

歯科 休日 昼：午前9時～正午

- 当直時間帯以外の午後8時以降や平日夜間の急病やケガなどの場合、まずはかかりつけの医師(ご自分の主治医)にご相談ください。
- かかりつけの医師が不在のときは、救急医療センター(☎82・1133)へお問い合わせください。
- 公立陶生病院は、従来どおり2次救急を主体に対応します。(2次救急とは、1次救急医療機関からの転送や救急車で搬送される重症救急患者への対応を中心とする救急医療です。)

ごみ収集予定日

12月1日～	びん・缶 ペットボトル	紙類・古布
道泉	3日 火	10日 火
深川	11日 水	4日 水
古瀬戸	4日 水	11日 水
東明	13日 金	6日 金
祖母懐	11日 水	4日 水
陶原		
長根	4日 水	11日 水
效範北※	2日 月	9日 月
效範南※	3日 火	10日 火
水南	13日 金	6日 金
水野	10日 火	3日 火
品野1※	5日 木	12日 木
品野2※	12日 木	5日 木
山口	5日 木	12日 木
菱野・本地	9日 月	2日 月
新郷	12日 木	5日 木
西陵	10日 火	3日 火
原山台	6日 金	13日 金
萩山台		
八幡台		

燃えないごみ・粗大ごみ

予約制の戸別収集(予約時に収集日を決める方式)です。
電話かインターネットで予約をしてください。



電話予約:0561・84・5371

月～金曜:午前9時～午後5時 ※祝日も可



インターネット予約(携帯電話も可):

<http://www.setogomi.com/>

燃えないごみ

氏名・収集日を書いた紙を貼ってください

粗大ごみ

氏名・収集日を書いた処理券を貼ってください



収集日の午前8時30分までに、予約時に指定した場所へ出してください

◆FAXは聴覚などに障害のある方専用の予約方法です。
収集日などのお知らせは後日になります。

FAX 予約:0561・82・8751

效範北※…名鉄瀬戸線の北側

效範南※…名鉄瀬戸線の南側

品野1※…品野町1丁目～6丁目、寮町

品野2※…品野町7丁目～8丁目、中品野町、上品野町、白岩町、片草町、落合町、広之田町、北丘町、八床町、井山町、鳥原町、岩屋町、上半田川町、下半田川町、定光寺町

個人情報の利用目的

広報せとで募集するものは、それぞれ必要な範囲内で個人の情報を収集、利用します。収集した個人情報は、その他の目的で無断利用することはありません。



広報せとは、ベジタブル油インキを使用し有害な廃液を一切排出しない水なし印刷方式で再生紙に印刷しています。

【編集・発行】瀬戸市役所 行政経営部 情報課

〒489-8701 瀬戸市追分町64番地の1 ☎:0561・82・7111(代) Eメール:joho@city.seto.lg.jp