

広報せと



- 瀬戸市の人口 132,041人
(男 64,885人 女 67,156人)
- 瀬戸市の世帯 53,301世帯
平成25年6月1日現在

<http://www.city.seto.aichi.jp>

2013
7.15
No.1235

P2~5 キッズ特集 陶祖・藤四郎ってどんな人?

P8・9 ノベルティ・こども創造館夏祭り

📷 6/9(日)「郷社祭り」を23年ぶりに開催!

郷土芸能「棒の手」の奉納
大迫力の演技は圧巻!



関連記事
P7

陶祖・藤四郎って どんな人?

文化課 ☎84・1093

陶祖・藤四郎は、鎌倉時代、瀬戸のやきものに大きな功績を残した800年も昔の人物です。
今回は、陶祖・藤四郎について、「藤四郎くん」と深川小学校の児童4人と一緒に、クイズをしながら楽しく学びます。

陶祖公園にある巨大な「六角陶碑」▶

小学校近くにある「六角陶碑」を見にきました!



クイズに答えてね!



こんにちは! 「藤四郎くん」です♡



ぼくの名前は、「藤四郎くん」。お仕事は、陶祖・藤四郎の偉業を紹介する「陶祖800年祭」について、みんなに知ってもらうこと。これからもよろしくね!

- チャームポイント…狛犬がついたせともの帽子をかぶっているところ
- 好きな食べ物…うなぎ
- お出かけするところ…市内のイベント みんなに会いに行くよ!



陶祖・藤四郎伝説 ～あらすじ～



千余年の伝統を誇る「やきもの」のまち、瀬戸。周囲に広がる丘陵地は、良質な陶土の宝庫です。
ときは鎌倉時代、中国へ渡り、やきものの技法を学んで帰国した人物がいました。それが、のちの瀬戸焼の開祖になったと言われる加藤四郎左衛門景正。その通称名を藤四郎と言いました。
※今回の記事は、六角陶碑に刻まれている碑文を参考にして、まとめました。

陶祖・加藤四郎左衛門景正 (瀬戸蔵ミュージアム 蔵)

クイズ1

藤四郎が中国へ渡り、やきものの技法を学んだ留学期間は、次のうちどれでしょう?

わかるかな?

うーん、どれくらいかなあ?



亮太くん ちひろさん 竜汰くん 碧乃さん (深川小学校6年生)



- ① 半年間
- ② 1年間
- ③ 6年間

答えは次のページへ▶

クイズ2

藤四郎は帰国後、瀬戸で窯を築き、瀬戸焼をはじめます。なぜ瀬戸だったのでしょうか?

- ① 瀬戸市出身だったから
- ② 瀬戸に良質な陶土があったから
- ③ 瀬戸が陶器で栄えていたから

答えは5ページ下へ▶

クイズ1の答えは、
③6年間だよ。

え〜っ!
そんなに長く!?



6年間、中国のやきものの技術を学んだよ。日本に帰ってきたのは、26歳のとき。
僕がどんな人物で、何をしたのかは、六角陶碑に刻まれているよ。



僕の伝記が刻まれている「六角陶碑」。やきものでつくられた碑としては国内最大級の大きさを誇るんだよ。



みんなが気になる

「六角陶碑」ってどんなもの?



六角陶碑
(陶祖公園内)

いつできたの?

幕末の1867(慶応3)年だよ。完成してから、146年経つよ。



どこでつくったの?

瀬戸市内の丸窯だよ。とても大きなやきものだったから、窯で焼いた後、窯の入口を壊して取り出したんだって。その後、瀬戸中の人たちが力を出しあって、今の場所に運んだと伝えられているよ。

何のためにあるの?

僕の功績を後世にも語り継いでいくために、幕末の人たちが作ってくれたんだ。ちなみに六角陶碑は、その名の通り、面が6面あって、1面ずつに僕の伝記が刻まれているよ。

中は空洞なの?

内部については、調査中だよ。今年2月、初めて内部の調査をしたときには、伝承どおり法華経の経文と思われる字が書かれた小石が大量に見つかったよ。第2弾の調査を8月に行うから見に来てね。(次のページ参照)



クイズ3

瀬戸のやきものに大きな功績を残した藤四郎を偲ぶお祭りは、次のうちどれでしょう?

- ①せと陶祖まつり(毎年4月開催)
- ②せともの祭(毎年9月開催)
- ③来る福招き猫まつり in 瀬戸(毎年9月開催)

答えは下へ

お祭り?



どれかなあ?

参加者募集

146年前に作られた六角陶碑の中をのぞいてみよう!

六角陶碑の内部の一般公開

〈一般公開日〉8/3 土 ※雨天決行

時間 ①午前10時~正午 ②午後1時~3時

場所 陶祖公園内の六角陶碑(瀬戸蔵から徒歩8分)
※申込不要、参加費無料

第2弾の調査を行うよ。今回は、六角陶碑の製作方法などを調べるよ。調査後、普段は見ることができない六角陶碑の内部を公開するから見に来てね。

❖みんなで一緒に六角陶碑から出てきた小石の調査をしませんか? くわしくは広報9月1日号を見てね。

夏休み期間中なので、小学生のみんなも見に来てね!

参加者には「藤四郎くんクリアファイル」をプレゼント!
(中学生以下限定、各回先着100人)

「藤四郎くん」も登場!
記念撮影会もあるよ。



取材を終えて

陶祖・藤四郎について学んだよ。ちょっとくわしくなった私たちがいろいろ教えてあげるよ!



現在、展開中の「陶祖800年祭」で、陶祖・藤四郎の偉業を広く紹介してるよ。この機会に、ぜひ陶祖・藤四郎の歴史に触れてみてね!

くわしくはホームページへ
陶祖800年祭 検索



クイズ2の答え

②瀬戸に良質な陶土があったから
藤四郎は帰国後、陶器に適した土を求め全国を回る中、瀬戸に良い土を発見しました。その土質は中国から持ち帰った土と同じくらい良い土でした。

クイズ3

①せと陶祖まつり(毎年4月開催)
昭和37年に始まり、毎年8万人を越える多くの人にぎわいます。陶祖供養をはじめ、せともの楽市など、さまざまな行事が行われています。

生活習慣病を予防するために、 特定健康診査を受けませんか？

～瀬戸市国民健康保険特定健康診査等実施計画（第2期計画）の策定～

☎ 国保年金課 ☎88・2640

生活習慣病の予防を目的として始まった瀬戸市国民健康保険の特定健康診査は、平成24年度に5年に1度の評価の年を迎えました。第1期（平成20～24年度）の成果と課題をもとに、第2期計画を策定しました。

なぜ受けなければいけないの？

特定健康診査は、メタボリックシンドロームなどをいち早く発見し、予防と改善を図るために行われています。メタボリックシンドロームを放置しておく、動脈硬化が進行し、脳卒中や心筋梗塞など命に関わる病気を引き起こすことになりかねません。

第1期（平成20～24年度）の成果と課題

成果

特定健康診査の受診率は、順調に増加

平成24年度の特定健康診査の受診率（速報値）は、50.2%です。

課題

40～50歳代の受診率が低い

受診率は年々増加していますが、40歳代から50歳代の受診率が低く、生活習慣病になる方は40歳から増加傾向にあることが課題です。そのため、第2期計画では40歳代から50歳代への受診勧奨や保健指導の利用勧奨を強化するための取り組みを推進していきます。

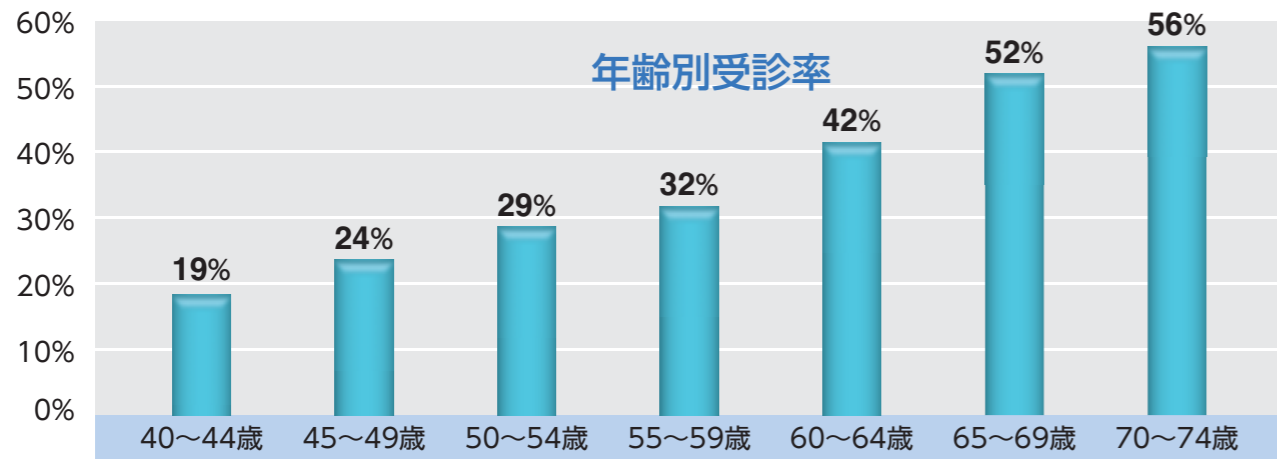

特定健康診査を受けたことがない方は、1年に1度の体のチェックのため、受けてみませんか。

◇くわしい実施計画の内容は、市ホームページ「市政情報」→「計画・施策」→「特定健康診査等実施計画」からご覧いただけます。健康診査の内容は、保険証の発行元にお尋ねください。

糖尿病が増加傾向 ↑

生活習慣病の一つである「糖尿病」になる方が、平成21年度から平成23年度までの3年間で増えています。平成23年度の瀬戸市の糖尿病人数は、男性2,322人、女性1,995人でした。生活習慣病を予防するためにも、特定健康診査を受けてください。



PICK UP 表紙関連記事

次世代に引き継ぐため 「郷社祭り」を23年ぶりに開催！

6/9（日）

XX

山口八幡社などで、歴史と伝統のある「山口八幡社の郷社祭り」が23年ぶりに開催され、一目見ようと大勢の人が訪れました。

郷社祭りは、江戸時代の猿投神社祭礼の献馬を引き継ぐもので、雨乞いが原点と言われています。各地区を代表する標馬を背に載せた飾り馬を、鉄砲隊や棒の手隊が警固し、郷社の山口八幡社に奉納する勇壮な祭りです。



山口地区の飾り馬



よろこびの儀式

各地区の飾り馬や鉄砲隊、棒の手隊が出会い、合流しました。山口、本地、菱野の3つの地区が合流することが、この祭りの見どころ！



郷土芸能「棒の手」の奉納

気合の入ったかけ声と大迫力の演技に、観客からは感嘆の声の連続でした。



本地地区の飾り馬



菱野地区の飾り馬

大迫力の「棒の手」演技を魅せてくれたお2人に聞きました！



みやした わたる
宮下渉さん（24歳）

「地域のつながりを育む」

地域のつながりを大切に育むことを意識して、日々、練習に取り組んできました。本番は、「（自分の演技を）魅せたい」と思い、気持ちが入りました。



いかわ まさお
居川昌央さん（24歳）

「祭りを活気づけたい」

棒の手演技披露の一番手として、祭りを活気づけて、勢いをつけるために、気持ちを入れて取り組みました。また、演技の中でけがをしないように心がけました。

まるっと! ノベルティ・子ども創造館夏祭り

7/27 土 ~ 9/1 日 午前10時~午後5時
入館料無料(一部参加費有料)

〒88-2668 ノベルティ・子ども創造館 (休館日:月曜)

特別プログラムを10個用意したよ!ぜひ参加してね。



ノベルティ・子ども創造館
シンボルキャラクター「チムニー」

今年は開館
10周年!

ハッピー♪ハッピー♪ノベルティ



1 なぜ浮くの? ノベルティ金魚

期間中の毎週金・土曜
※8月2日・3日は除く。
午前11時30分~正午

小学1年生以上
¥ 300円 20人(先着順)

水に浮くノベルティ金魚の作り方を学ぼう。浮く仕組みがわかったら、金魚すくいにチャレンジ!すくった金魚は、1匹プレゼント。

2 すくっちゃおう! ノベルティ金魚

期間中の毎週日曜
※8月4日は除く。
午前11時30分~正午

小学1年生以上
(未就学児は保護者同伴)
¥ 300円 20人(先着順)

せとものなのに水に浮く不思議な「ノベルティ金魚」で金魚すくいにチャレンジ!すくった金魚は、1匹プレゼント。

1・2の申込方法 当日午前10時から館内で受付します。

3 上給付け体験 「金魚風鈴に給付けをしよう」

7月30日(火)、8月13日(火)
午後1時30分~4時

小学3年生以上
¥ 1,000円 各日15人(先着順)

金魚風鈴の白素地に給付けをしよう。



4 転写でつくる チムニーグッズ

8月2日(金)
午後1時30分~3時

小学1年生以上
(未就学児は保護者同伴)
¥ 300円 30人(先着順)

転写紙を水貼りして、チムニーグッズを作ろう。



5 チムニースタンプで マイバッグ作り

8月3日(土)①午後1時~1時45分
②午後2時~2時45分

小学1年生以上
(未就学児は保護者同伴)
¥ 300円 各15人(先着順)

スタンプを布バッグに押しつけて作ろう。



日時 対象 参加費 定員

6 石こうプレートをつくろう

8月7日(水)午後1時30分~3時

小学1年生以上
¥ 300円 20人(先着順)

石こうの特性を学びながら、作品作り。石こうのオーナメントに色を塗ったり、ノベルティの花を飾ってプレートを完成させよう。



7 転写でつくる マイグッズ

8月14日(水)
午後1時30分~3時

小学1年生以上
(未就学児は保護者同伴)
¥ 300円 30人(先着順)

コップやお皿に転写紙を水貼りして、オリジナルグッズを作ろう。



8 マイハンドコピー~石こうの手形づくり~

8月15日(木)①午前10時30分~11時30分
②午後1時30分~2時30分

小学1年生以上(未就学児は保護者同伴)
¥ 300円 各15人(先着順)

石こうを使って、手形を取ろう。



9 楽しく土遊び!せとのキャラクターをつくろう

8月22日(木)
①午前10時30分~11時30分
②午後1時30分~2時30分

小学1年生以上
¥ 100円 各10人(先着順)

職人(原型師)さんと一緒に、粘土でせとのキャラクター作りに挑戦しよう。



3~10の申込方法 (申込時間:午前10時~午後5時)
7月17日(水)午前10時から電話か直接窓口でお申し込みください。

10 上給付け体験 「大きな浮き金魚に 給付けをしよう」

8月20日(火)午後1時30分~4時

中学1年生以上
¥ 1,500円
20人(先着順)

通常の約3倍の大きさ!大きくても水に浮くよ。

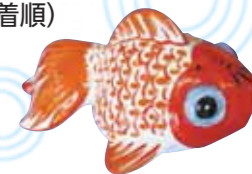

「ノベルティ・子ども創造館 開館10周年」と 「チムニーの誕生日」を一緒にお祝いしよう!

8月2日(金)でノベルティ・子ども創造館は開館10周年!
また、チムニーの10歳の誕生日!
8月2日(金)~4日(日)はお楽しみ金魚すくいなど、みんなと一緒に
お祝いできるイベントを開催するよ。
❖くわしくは、広報8月1日号をみてね。



8月2日は
僕の誕生日!

まるっと市民イベント

このコーナーに掲載するイベントは、瀬戸市まるっとミュージアム・観光協会企画事業委員会が審査・認定しています。

品野祇園祭 7/20(土) 時 午後6時～10時(雨天決行) 場 国道248号線品野坂上～品野交差点

問 品野祇園祭協賛会事務局 ☎41・0009

品野祇園祭は夏の疫病退散と秋の五穀豊穡や交通安全・家内安全をお祈りする、143年余の歴史がある祭りです。



- 山車、みこしなど町内曳き回しとゆかた姿の皆さんによる踊り披露
- 商店街のイベント
- FLOWジュニア&キッズ、こまいぬ座による太鼓、古瀬戸吹奏楽団の演奏
- 保育園児親子踊り、おやじバンドの演奏、琉球国祭太鼓



祭当日の駐車場は下品野小学校グラウンドをご利用ください。(無料)

パーティせとで縁日 問 瀬戸まちづくり(株) ☎97・1600

7/27(土) 時 正午～午後4時 場 パルティせと1階 市民プラザ

- ゲームイベント(マスコット金魚すくい、サイコロゲーム、輪投げ)
- 鉄道イベント「おもちゃを走らせて遊ぼう!」
- パルティせと店舗によるワゴンセール

◇ゲーム参加券は、パーティせとの店舗を利用するともらえます。(数量限定)



すえひろ夏まつり 問 せと末広商店街(橋角屋) ☎82・2501

8/3(土)・4(日) 時 午前10時～午後8時(雨天決行) 場 せと末広商店街アーケード



子どもからお年寄りの方まで、1日中商店街で遊べます。ゆかたアレンジコンテストを開催しますので、ぜひゆかたでお越しください。

- 清州城戦国武将隊 桜華組ライブパフォーマンス
- 体験できる手作りコーナー(石けん、風鈴、はんこなど13ブース)
- 模擬店(わたがし、射的、フランクフルトなど20店以上) 他
- 瀬戸っ子舞遊、和太鼓グループ 天くう、大正琴クラブ、ハワイフラダンス、古瀬戸吹奏楽団の演奏

只今!せとテレビ

内容 特集
「地域を守る!瀬戸市消防団」
まるっとミュージアム
「すえひろ夏まつり」

グリーンシティケーブルテレビにご加入の方へ 行政情報番組
デジタル放送 地上D121ch デジアナ変換放送 6ch
放送日時 7/15(祝)～31(水) ①午前7時～ ②午前9時～
③午後0時30分～ ④午後6時～ ⑤午後9時～ ⑥午後11時～
インターネットへの接続環境がある方へ
市ホームページ 只今!せとテレビ 検索

只今!せとラジオ

くらしの情報やまちの情報が満載のラジオ番組

ラジオ サンキュー FM放送 84.5MHz
放送日時 月～金曜(10分間) 土曜(20分間)
①午前9時20分～ ②正午～ ③午後5時50分～ ④午後9時～
※土曜のみ3回目は午後6時からの放送となります。

応援します市民活動! ほっとネットせと

登録団体の皆さん、どしどし情報をお寄せください!

問 市民活動センター ☎97・1161 FAX97・1171 Eメール seto-npo@ma.gctv.ne.jp
●ホームページ <http://www.gc-net.jp/seto-npo/>

夏休み親子イベント!親子えいごリズム体操
7/25(木)・8/1(木)・8(木)・22(木)

問 ライノークイズ ☎090・8339・6092(澤)

時 ①午前10時～10時45分 ※複数回参加可
②午前11時～11時45分

場 西陵地域交流センター 対 ②・3歳児 ④4～6歳児
定 各30組(先着順) 料 1回あたり親子で500円

ピースフェスティバルイン瀬戸2013

①7/27(土) ②28(日)

問 ピースフェスティバルイン瀬戸
☎090・4198・2159(松原)

時 ①午後6時30分開演
②午前10時30分開演と午後2時開演

場 瀬戸蔵2階 つばきホール
内 合唱オペラ「森は生きている」 定 300人(先着順)
料 大人1,500円、高校生以下1,000円

- チケット購入はピースフェスティバルイン瀬戸まで
- 美術展同日開催(入場無料)

スエヒロラボ 8/3(土)

問 ツタワルテシゴト実行委員会
☎080・5159・3346(青山)

時 午前11時～午後4時 場 せと末広商店街
内 クラフト体験(ガラス、タイル、木工、手芸など)
料 有料(各ブース別) ※当日受付
くわしくはホームページをご覧ください。
<http://tutawaru.blog.fc2.com/>

ヒーローデザインコンテスト

〈募集締切〉9/30(月)

問 ご当地ヒーローでまちおこしの会 ☎090・7677・7681(尾方)

来年3月誕生予定の「陶神オリバー」のコスチュームデザインと必殺技を募集します。申込方法など、くわしくはホームページをご覧ください。<http://project-oliver.jimdo.com/>

展示会「戦争で切り捨てられていった瀬戸の陶器工場」

①8/3(土) ②4(日)

問 瀬戸地下車需工場跡を保存する会 ☎48・5141(加藤)

時 ①正午～午後6時 ②午前9時30分～午後3時

場 水野公民館 料 無料(申込不要)
● 4日の午前10時30分から、前田武久さんの記念講演

フェイスブック講座 ①8/24(土) ②31(土)

問 PCサークルせと ☎090・9904・9728(友次)
FAX 58・1471 Eメール pccseto@gmail.com

① スマートフォン対象 ※複数回参加可

時 入門編(講義)午後1時～1時50分
登録・利用編(実技)午後2時～2時50分
場 パルティせと4階 締 8月14日(水)

② パソコン対象 ※複数回参加可

時 ページで情報配信編(講義)午後1時～1時50分
登録・利用編(実技)午後2時～2時50分
場 デジタルリサーチパークセンター 締 8月21日(水)

① 対 市内在住・在勤の20歳以上の方
② 定 各10人(申込多数の場合は抽選)
共通 料 各500円(別途、パソコン使用料120円が必要です)

「学術・文化・芸術」分野の団体を紹介します



プアカラフラチーム

癒しのハワイアンソングを聞きながら、フラダンスを楽しんでいる団体です。私たちは誰でも、また、いつから始めても馴染みやすいフラダンスを通じて、施設の慰問や地域のイベントに参加し、交流をしています。

自然に楽しい気持ちになるには、「まずは踊り手である私たち自身が楽しむこと」をモットーに練習しているので、いつも笑いが絶えません。

市内で場所や時間の違う7つのクラスがあり、少人数で初めての方ばかりです。年齢はまったく関係ありません。運動不足解消と一緒に楽しみませんか。随時、無料体験・見学を実施しています。

文化課文化財係 ☎84・1093

蛇ヶ洞川オオサンショウウオ 夏の夜間観察会 | 8/3(土)・4(日) ※いずれかにご参加ください。

特別天然記念物オオサンショウウオを見てみませんか。夜行性のオオサンショウウオの生態調査の見学会を2夜行います。

時 各日 午後7時～9時

場 下半田川町内の蛇ヶ洞川周辺(集合:下半田川町民会館)

内 町民会館で蛇ヶ洞川のオオサンショウウオの解説をします。調査でオオサンショウウオが発見されれば観察会を行います。

料 無料(長ズボンや運動靴など野外で行動できる服装でお越しください。)

定 各日 30人(先着順)

申 7/16(火)午前10時から、いずれかの参加希望日を電話で伝え、お申し込みください。



瀬戸蔵ミュージアム ☎97・1190

ノベルティ・子ども創造館開館10周年記念 企画展

セト・ノベルティ人気コンテスト | 7/13(土)▶9/23(祝)

人形や動物、建物など、さまざまなセト・ノベルティ(陶磁器製の人形・置物)約40点を展示します。来館者による人気投票も行います。



企画展 土の詩～愛陶工陶芸部会展～ | 9/29(日)まで開催中

愛知県陶磁器工業協同組合の陶芸部会会員12人による作品展。技と個性が光る作品約45点の競演をお楽しみください。

時 午前9時～午後6時(入館は午後5時30分まで) 場 瀬戸蔵ミュージアム

休 7/22(月)

料 一般500円、65歳以上・高大生300円、中学生以下・妊婦・障害者手帳をお持ちの方は無料

(公財)瀬戸市文化振興財団 ☎84・1093

アーティスト・イン・レジデンス

瀬戸国際セラミック&ガラスアート交流プログラム2013-2014 Part1 平成25年度文化庁文化芸術の海外発信拠点形成事業

アーティスト・イン・レジデンスプログラムにおいて、スイスから陶芸作家を、メキシコからガラス作家を招聘します。

招聘作家: マルガレータ・デップ(スイス)
ヘクター・M・フローレス(メキシコ)



マルガレータ・デップ



ヘクター・M・フローレス



◆公開制作(通訳あり) | 7/20(土)

招聘作家が制作のデモンストレーションを行います。

時 午後2時～4時

場 新世紀工芸館 工房棟

料 無料 ※申込不要

市美術館 ☎84・1093

瀬戸市美術館 収蔵作品展 | 7/28(日)まで開催中

市美術館が所蔵する、加藤唐九郎、加藤土師萌、加藤華仙の陶芸作品、北川民次の版画・絵画作品、藤井達吉の絵画作品など、瀬戸にゆかりのある作家を中心に紹介します。

時 午前9時～午後5時(入館は午後4時30分まで)

場 瀬戸市美術館

料 一般100円、中学生以下・妊婦・65歳以上・障害者手帳をお持ちの方は無料



河本五郎 白磁備1970年

県史編さん室 ☎052・972・9173

「愛知県史を語る会」の参加者募集 | 8/24(土)

講演名 「こころの原点」にふれる -愛知の仏像・円空仏・仮面類: 県史調査の成果から-

時 午後1時～4時30分(開場:午後0時30分)

場 愛知県図書館5階 大会議室 料 無料 定 200人(先着順)

申 電話でお申し込みください。

※駐車場は有料です。台数に限りがありますので、公共交通機関での来館にご協力をお願いします。

マルチメディア伝承工芸館 ☎89・6001

マルチメディア伝承工芸館 一瀬戸染付研修所一

deせとなつ2013 | 7/20(土)▶8/31(土) せとなつ期間中

夏休み期間に合わせて、さまざまなイベントを開催します。ぜひお越しください。

◆誰でも気軽に瀬戸染付!@せとなつ2013

せとなつ期間限定の素焼き生地に染付が体験できます。作品は後日焼成し、お渡しします。

料 魚型や丸プレートなど 1個200円～ ※素地がなくなり次第終了します。

◆風鈴の音を楽しもう♪

染付の風鈴をディスプレイ。涼やかな音色を楽しみませんか。館内をさまざまな「涼」で飾ります。

◆瀬戸染付のうつわ展

瀬戸染付研修所の研修生や修了生のうつわで「夏」をイメージしたテーブル・コーディネートを展示します。



昨年の様子

企画展 瀬戸染付-これはなに? | 9/30(月)まで開催中

夏休み期間にあわせ、さまざまな目的でつくられた瀬戸染付の作品を紹介します。現代の生活では使われなくなった物、やきものではなく他の材質が主流となった物など、伝統に培われた、思い出深く珍しい作品の数々を紹介します。

時 午前10時～午後5時

場 マルチメディア伝承工芸館

料 無料 休 毎週火曜



染付鳳凰唐草文茶托
加藤周兵衛 明治時代

新世紀工芸館 ☎97・1001

陶祖800年祭記念

夏休み特別陶芸体験「こま犬をつくろう!」の参加者募集 | 8/4(日)

研修生が講師となり、遊び心満載のこま犬を1対(2体)制作します。

時 午後2時～4時

場 新世紀工芸館 工房棟3階 体験工房

対 小学生以上 料 500円(当日支払い) 定 8人(先着順)

申 7/20(土)午前10時から電話か直接窓口でお申し込みください。

◆作品は後日お渡しします。後日取りに来ていただくか、着払いで郵送します。



・瀬戸蔵は、保守点検のため7月22日(月)全館休館(駐車場は利用可)します。
・文化センターは、保守点検のため8月13日(火)臨時休館します。

瀬戸蔵 ☎97・1555
文化センター ☎84・1811

突き抜けるような青空のもとで、 いろいろなことを学びました

モリコロパークへ
なかよし遠足に
行きました!



祖母懐小学校

問い合わせ先/学校教育課 ☎88・2760

祖母懐小では、1年生から6年生までを縦割りにした「なかよし班」があり、今回の遠足はこの「なかよし班」で過ごしました。

午前中は大芝生広場で班ごとに遊びました。サッカーや鬼ごっこなどさまざまな遊びをしました。なかよし班でお弁当を食べた後、なかよし班を離れ、自由に児童総合センターや、こどもの広場の水のエリアで遊びました。

そこでは、学年関係なく遊んだり、上級生が下級生に「集合時間だよ」と声をかけたりする姿が当たり前のように見られました。まだ、リーダーになって日の浅い6年生が、一回り大きく成長したことを感じる1日でした。また、社会性を育むという本校の目標にも一歩近づけたように思います。

陶原小学校

陶原小では、今年も親子で学校敷地内の草取り作業を行いました。全校児童599人とその保護者、総勢1,200人ほどで、一気に草を取っていきました。

学校敷地内の至る所に生えている雑草は、日中の気温が高くなり、これまでも増して勢いよく生長していました。しかし、親子が力を合わせることで一網打尽。あっという間に、ゴミの袋100個以上もの草を取ることができました。強いことの例えに雑草がよく用いられますが、親子の力にはかなうものではありません。皆さん、暑い中ありがとうございました。



土曜学級
～親子で学校を
きれいに!～



“さすまた”で
子どもたちの
身を守ろう!



八幡小学校

八幡小では、瀬戸警察署の協力を得て、不審者が学校へ侵入したことを想定しての避難訓練を行いました。実際に、不審者役を演じる警察署員が校庭に現れ、興奮して暴れたところを3人の職員が“さすまた”を使って取り押さえると同時に、緊急放送を流し、全校児童が担任の先生に誘導されながら体育館へ移動しました。

体育館に避難した子どもたちは、少年係長の平野さんから「人命第一! その場からすみやかに逃げる!」「もし、授業中に教室へ入ってきたら、先生が“さすまた”などで対応しているうちに、子どもが逃げる!」など、不審者対応の心がまえを実演を交えて教えていただきました。

子育て

交通児童遊園の夏休み教室 さあ夏休み!いろいろなことにチャレンジしてみよう!

交通児童遊園(市民公園内) ☎48・2350 開園時間 午前9時～午後5時 休園日 毎週火曜

① かんたん手品教室

日時 7月24日(水) 午前10時～11時30分
内容 短時間で覚えられる簡単マジックに挑戦してみよう。
材料費 100円
定員 20人(先着順)



② 押し花教室

日時 ①7月31日(水) 午前10時～11時30分
②8月5日(月) 午前10時～11時30分
内容 きれいな押し花で自分だけのデザインをしよう。
材料費 200円
定員 各回 10人(先着順)

③ ミニガーデニング教室

日時 7月25日(木) 午前10時～11時30分
内容 植木鉢にミニ庭園を造ってみよう。
材料費 300円
定員 15人(先着順)



④ リリヤンで作ろう

日時 8月2日(金) 午前10時～11時30分
内容 手芸用のひも「リリヤン」でマスコットとブローチを作ってみよう。
材料費 200円
定員 10人(先着順)



⑤ スライム作り教室

日時 ①8月7日(水) 午前10時～11時30分
②8月22日(木) 午前10時～11時30分
内容 触ると気持ちが良いマシュマロみたいな感触のスライムを作ってみよう。
材料費 200円
定員 各回 10人(先着順)

⑥ 摩訶不思議ペーパークラフト教室

日時 8月8日(木) 午前10時～11時30分
内容 新聞紙で花を作ってみよう。
材料費 100円
定員 10人(先着順)



⑦ ビーズ教室

日時 8月14日(水) 午前10時～11時30分
内容 ヘアピンとブラブラ人形を作ってみよう。
材料費 200円
定員 10人(先着順)



⑧ なぜなに教室

日時 8月21日(水) 午前10時～11時30分
内容 瀬戸北総合高校のお兄さん・お姉さんたちと科学のふしぎを体験しよう。
材料費 200円
定員 15人(先着順)

⑨ 親子で抹茶体験教室

日時 8月23日(金) ①午前10時～10時30分
②午前11時～11時30分
内容 親子でお茶の作法を学ぼう。
材料費 1人250円
定員 各回 親子5組(先着順)



⑩ ミニ絵本作り教室

日時 8月30日(金) 午前10時～11時30分
内容 世界でたった1つの自分の絵本を作ってみよう。
材料費 100円
定員 10人(先着順)



⑪ かんたん工作教室

日時 8月31日(土) 午前10時～11時30分
内容 牛乳パックで万華鏡や、トイレトペーパーの芯で人形を作ってみよう。
材料費 100円
定員 10人(先着順)

①～⑪申込方法 ※電話申込は不可。
直接窓口で本人または保護者の方がお申し込みください。1人につき2教室まで申し込み可能です。お釣りのないようご協力ください。
対象 小学生 ※⑨のみ小学生親子
申込開始日 7月15日(祝)

子育て
プレイルーム小学生講座
工作教室

問い合わせ先
社会福祉協議会 ☎84・2011

木で昆虫を作ります。
日時 8月16日(金)
午後1時30分～3時30分
場所 やすらぎ会館1階 第1作業室
対象 市内在住の小学生
参加費 無料
定員 15人(申込多数の場合は抽選)
申込方法 往復はがきで①氏名(ふりがな)②住所③電話番号④学年を記入し、お申し込みください。

送付先 〒489-0919川端町1-31「プレイルーム」係
締切 7月26日(金)

夏休み子ども理科講座

問い合わせ先
図書館 ☎82・2202

日時 8月2日(金)
午前の部:午前10時～11時30分
午後の部:午後2時～3時30分
場所 図書館1階 集会室
内容 ①フジーズのいろいろサイエンスショー
②回転人形
③しかげごま

持ち物 筆記用具、定規、色鉛筆、使わなくなったCD-R1枚、手提げ袋

対象 小学3～6年生
参加費 無料
定員 各部30人(申込多数の場合は抽選)

申込方法 往復はがき(1人1枚)で①住所②氏名(ふりがな)③学校名・学年④電話番号⑤希望の部(午前か午後)を記入し、お申し込みください。

送付先 〒489-0069 東松山町1-2 図書館「夏休み子ども理科講座」係
締切 7月22日(月)消印有効

親子陶芸教室

問い合わせ先
名古屋学院大学瀬戸キャンパス ☎42・0350

陶製チャイムづくりが体験できます。作品は焼成し、後日ご自宅へお送りします。

日時 8月5日(月)
午前10時～午後4時
場所 名古屋学院大学 陶芸館(上品野町1350)
講師 八木 三生 氏、椋本 計子 氏(美夜之窯)
対象 市内在住の小学生と家族
参加費 1人500円(当日支払)
定員 30人(先着順)

申込方法 FAXかEメールで①親子の氏名(ふりがな)②子の学年③住所④電話・FAX番号・Eメールアドレスを記入し、お申し込みください。

申込期間 7月15日(月)～29日(月) 午前9時～午後5時

FAX 42・0629
Eメール setosous@ngu.ac.jp

せとっ子ファミリー交流館
木工教室

問い合わせ先
せとっ子ファミリー交流館 ☎87・3636
(休館日:月曜 祝日の場合は翌日)

日時 8月18日(日)
午後1時30分～3時30分
場所 工作室
内容 スクリュー付きの船を作って、ビニールプールで発進!

対象 市内在住の小学生
参加費 400円
定員 8人(申込多数の場合は抽選)
申込方法 往復はがきか市ホームページ「お知らせ」から①参加者氏名(ふりがな)②学校名③学年④住所⑤電話番号⑥教室名(開催日・時間)を記入し、お申し込みください。

送付先 〒489-0074 宮脇町43 せとっ子ファミリー交流館
締切 8月5日(月)必着

養護学校の体験入学

申込・問い合わせ先 各養護学校

来年度に小・中学校、高等学校に入学予定で、障害のあると思われるお子さんと保護者の方を対象に、養護学校の様子を知っていただくために体験入学を実施します。また、体験入学日以外にも、随時相談を行っていますので、お気軽にご連絡ください。

申込方法 直接電話で希望する養護学校へお申し込みください。

対象	養護学校名・電話番号	体験入学日	締切
知的な発達に遅れや情緒に障害のあるお子さん	春日台養護学校 0568・88・0811	小学部:9月12日(木) 中学部:9月26日(木)	8月30日(金)
手足の不自由なお子さん	瀬戸養護学校 76・4391	9月18日(水) 10月11日(金)	各日程の2週間前まで
病気で入院しているお子さん	大府養護学校 0562・48・5311	10月23日(水) 11月15日(金)	各日程の2週間前まで

～プロから学ぶ 感動!ものづくり～

問い合わせ先
情報課 ☎88・2530

Seto CG Kid's Program 第3回

粘土でモノを作る感覚で3DCGモデリングしてみよう!キミはCGで何を作る?
「目指せ!プロモデラー 3DCGモデリング」講座



子どもたちがプロの制作現場に触れ、デジタルコンテンツ制作のおもしろさを体験する「Seto CG Kid's Program」。今年は、3次元コンピュータグラフィックス(3DCG)のモデリング作業をプロ3DCGモデラーから学び、瀬戸をPRするCGポスターを1人1枚制作します。図工が苦手でも大丈夫!難しい作業はありません。男女ともに大歓迎です。

- 講師陣** ～各分野の第一線で活躍するプロの方々です!～
- ❖(株)スピード 代表取締役 岩木勇一郎氏(瀬戸市出身のプロデューサー・監督)
 - ❖(株)スピード 加藤真治氏(瀬戸市出身の3DCGデザイナー)
 - ❖原型師 松平昇氏
 - ❖立体作家 吉島信広氏
 - ❖名古屋大学 情報科学研究科 副研究科長 安田孝美 教授 など

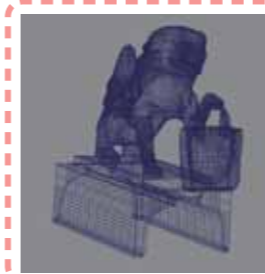

CG 作品例



日時 (全2回) 1回目:9月7日(土)・8日(日)のいずれか1日 午前10時～午後4時
2回目:10月26日(土) 午前10時～正午
場所 デジタルリサーチパークセンター **対象** 市内在住・在学の小学4～6年生
受講料 無料 **定員** 30人(申込多数の場合は抽選) **持ち物** 1回目のみ昼食持参
申込方法 FAXか市ホームページ「お知らせ」から、参加者の①住所②氏名③学年④電話番号⑤Eメールアドレス(ない方は不要)を記入し、お申し込みください。 FAX 88・2533 **締切** 7月31日(水)
※申込多数で抽選した場合の結果は、8月9日(金)までにご連絡します。また、1回目の日程は、申込人数により、こちらで振り分け、ご連絡します。



遺言書の作成、相続手続などでお困りの方、ご相談ください [広告]

一人で考えているとわからないことも、話をすることで解決策が見えてくることもあります。一緒に解決策を考えましょう。まずはお気軽にお電話ください。

毎月第1・3土曜日は無料スツキリ相談会

場所 銀座通り商店街(鞆のひろば)で14:00から
相馬行政書士事務所
代表 相馬 保宏 登録番号 第08191618
〒489-0929 瀬戸市西長根町36 番地の34
TEL 0561-89-6440 <http://somajimusyo.com>

その他の取扱業務 ●法人設立 ●創業支援 ●農地転用 ●中小企業支援 ●各種許可申請

スポーツ

問い合わせ先
市体育館 ☎48・0500

申し込みは、市体育館窓口へ
午前9時～午後8時

瀬戸地方卓球選手権大会

日程 8月18日(日)

場所 市体育館 第1競技場

対象 瀬戸市・尾張旭市・長久手市在住・在勤の方

部門 社会人の部、高校生の部、中学生の部(中学1・2年生のみ)

種目 シングルス

参加費 社会人・高校生600円、中学生400円

申込期間 7月23日(火)～8月7日(水)

市民グラウンドゴルフ大会

日程 8月24日(土)

場所 南公園グラウンド

対象 市内在住の方

参加費 800円

申込期間 7月20日(土)～8月15日(木)

初級ナイターソフトテニス教室

日時 8月2日(金)～5日(月)
(全4回)午後6時～9時

場所 市民公園 Aテニスコート

対象 市内在住・在学の中学1年生、市内在住・在学の小学4～6年生と保護者

定員 60人(先着順)

受講料 小中学生 1人2,500円、親子参加(親1人、子1人)2人で4,000円

申込期間 7月15日(月)～25日(木)

中級ナイターソフトテニス教室

日時 8月2日(金)～5日(月)
(全4回)午後6時～9時

場所 市民公園 Aテニスコート

対象 市内在住・在学の中学2・3年生

定員 60人(先着順)

受講料 2,500円

申込期間 7月15日(月)～25日(木)



幼児体力づくり教室

日時 9月4日(水)～11月6日(水)
(全10回、毎週水曜)
午後3時30分～4時45分

場所 市体育館 第3競技場

対象 未就学児(平成19年4月2日～平成21年4月1日生まれ)

定員 65人(先着順)

受講料 6,500円

申込期間 7月15日(月)～8月22日(木)

スポーツや文化活動で全国大会などに出場するお子さんを応援します

問い合わせ先
市体育館 ☎48・0589

「スポーツ・文化活動全国大会等出場奨励補助金」は、スポーツや文化活動で、全国大会や国際大会などへ出場する学生の方などを支援する補助金です。皆さんか

らの申請をお待ちしています。

補助対象 市内在住・在学の児童・生徒・学生

補助対象になる大会 次のすべてを満たす大会

- ①スポーツや文化・芸術などの全国および国際規模の競技会や成果・成績に対する表彰式。
- ②予選会などの選考過程で優秀な成績を収め、または活動が特に優秀と認められて出場するもの。
- ③国の主催、共催か後援のあるもの、または主催が法人であって社会的に広く認知されているもの。

補助金額

- ❖国内で開催される全国大会
個人:2万円、団体:上限20万円
- ❖国際大会
個人:5万円、団体:上限50万円

申請区分

※補助対象者の人数で異なります。
個人:補助対象者が10人以下
団体:補助対象者が11人以上

申請方法 所定の申請書に必要な書類を添えて、直接窓口へ提出してください。

申請書類配布場所 市体育館

※市ホームページ「まちの情報」→「スポーツ」→「補助金」からダウンロードできます。

※補助対象となる大会については、事前に相談してください。



教室・講座

パソコン講座

申込・問い合わせ先
デジタルリサーチパークセンター
☎87・3100
(休館日:月曜 祝日の場合は翌日)

HTML5で学ぶ
ホームページ作成入門

ホームページを作成するのに必要なHTML。HTML5は、ウェブ上で広く使われているHTML4に代わる次世代HTMLです。

次世代HTMLを学んで、ホームページを自分で作ってみたい方のための講座です。

日時 8月22日(木)・23日(金)
午前10時～午後4時

場所 デジタルリサーチパークセンター
内容 基本的なページの作り方、動画の再生、お問い合わせフォームの作成など

対象 パソコンの基本操作ができる方
参加費 6,000円

定員 20人(申込多数の場合は抽選)

申込方法 電話かホームページからお申し込みください。

http://www.drj.jp/

締切 8月15日(木)

実技救命講習会
受講者の募集

申込・問い合わせ先
消防署救急担当 ☎85・0463

日時 8月17日(土)
午前9時～11時

場所 消防本部3階 消防対策室(苗場町101番地)

内容 e-ラーニングを修了された方が救命入門コースを受講された方を対象に、成人に行う胸骨圧迫(心臓マッサージ)やAED(自動体外式除細動器)の取り扱いの実技を学びます。

対象 中学生以上

受講料 無料

定員 30人(先着順)

申込方法 電話でお申し込みください。

締切 8月16日(金)

❖他の開催日は、市ホームページ「くらしの情報」→「消防・救急」→「救急」をご覧ください。年度内の救命講習会であれば、いつでも申し込みができます。

要約筆記体験講座

申込・問い合わせ先
社会福祉課 ☎88・2612

要約筆記とは、耳が不自由な方に話し言葉を書いて伝えることです。字が書ける人なら誰でもできる要約筆記を体験しませんか。

日時 8月8日(木)
午後1時30分～3時30分

場所 やすらぎ会館2階 視聴覚室
内容 聞こえない体験、書いて伝える体験

対象 小学4年生以上の要約筆記に関心のある方 ※親子参加可

参加費 無料

定員 30人(先着順)

申込方法 7月22日(月)午前8時30分から、直接窓口(市役所1階)・電話・FAX・Eメールで①講座名②住所③氏名④電話番号を記入し、お申し込みください。

FAX 88・2615

Eメール shafuku@city.seto.lg.jp

締切 7月31日(水)

募集

市スポーツ施設
指定管理者の募集

問い合わせ先
交流学び課スポーツ係 ☎48・0589

指定期間 平成26年4月1日～平成31年3月31日(5年間)

対象施設 市スポーツ施設

指定管理者の義務

❖市民公園スポーツ施設と市内

スポーツ施設の管理・運営業務
❖市民公園スポーツ施設と市内スポーツ施設の附属設備や備品の維持修繕業務 など

資格 法人その他の団体または複数の法人などで構成されるグループで、スポーツ施設などを一括管理できる者

募集要項配布開始日 7月22日(月)

申請などくわしい内容は、市ホームページ「ビジネス・産業」→「指定管理者」をご覧ください。

男女共同参画フォーラム
運営委託団体の募集

問い合わせ先
交流学び課 ☎97・1337

男女共同参画の推進を図るため、それに係る問題を提起し、女性も男性も自分らしい生き方を提案・啓発していく「男女共同参画フォーラム」の開催運営をしていただく団体を募集します。

委託内容 男女共同参画フォーラムに関する企画・運営業務など。

委託期間 8月1日(木)～平成26年2月28日(金)

応募資格 次のすべてに該当する団体

- ❖男女共同参画の推進のために活動している団体。
- ❖本市の目的と運営に関する考え方に合致し、委託内容の確実な履行が期待できる団体。

申込方法 指定の申請書に記入し、企画書と見積書を添えて、交流学び課(パーティセと4階)へお申し込みください。

募集要項・申請書配布場所
交流学び課

募集期間 7月16日(火)～26日(金)

※土・日曜、祝日を除く。
午前8時30分～午後5時15分
委託団体は、選定審査を行い決定します。くわしくは、募集要項をご覧ください。

多重債務に関するご相談は…

自己破産・個人再生・任意整理・過払請求

司法書士高島事務所

司法書士 高嶋 俊文 (愛知県司法書士会所属)

瀬戸市原山町31番地1 レインボー原山 2F TEL 0561(85)7311

広告

募集

自然ガイドボランティア
育成講座受講生の募集

問い合わせ先
環境課 ☎88・2671



岩屋堂を中心とした瀬戸の自然の魅力や歴史を、一緒に伝えていただける方を募集します。講座に参加して学んで、自然ガイドボランティアの活動をしてみませんか。

❖自然ガイドボランティアの活動内容は、岩屋堂を訪れた方を対象に、岩屋堂内のガイドをすることです。瀬戸の豊かな自然の魅力を知っていただけるよう活動していきます。

日 時	内 容
8月25日(日) 午前10時～正午	・自然ガイドボランティアが目指すこと ・自然観察ツアー「岩屋堂の魅力再発見」
9月29日(日) 午前10時～正午	・自然公園法の学習 ・岩屋堂の資源(草花・樹木・昆虫・野鳥・歴史など)
10月27日(日) 午前10時～正午	・フィールドの危険箇所の熟知 ・緊急対応の習得
11月3日(祝) 午前10時～正午	・岩屋堂もみじまつり概要 ・ガイドツアー体験 (ボランティアジャンパー、名札を支給)
実践 岩屋堂もみじまつり 11月16日(土)・17日(日) 23日(祝)・24日(日)	・自然ガイドボランティアの実践 ❖左の期間中、自然ガイドとして活動していただきます。

場所 岩屋堂
対象 全講座参加できる方で、受講後、せと・まるっと環境クラブに入会(年会費1,000円)し、自然ガイドボランティアとして活動していただける方
参加費 無料
定員 10人(申込多数の場合は選考)
申込方法 受講申込書に記入し、環境課窓口(市役所4階)かFAX・Eメールでお申し込みください。
FAX 88・2664
Eメール kankyo@city.seto.lg.jp
受講申込書配布場所 環境課
※市ホームページ「お知らせ」からダウンロードできます。
締切 7月31日(水)

NIHONGOスピーチ
コンテストの出場者募集

問い合わせ先
瀬戸市国際センター ☎88・2790

在住外国籍の方や留学生の皆さんによる「第6回NIHONGOスピーチコンテスト」を開催します。お知り合いの外国籍の方に参加をお誘いください。

日時 11月16日(土)
午後1時30分～4時15分

場所 瀬戸蔵2階 つばきホール
資格 日本語が母語でない方など
テーマ 「日本の教育」または

「私の夢・目標」
申込方法 指定の申込書と簡単なスピーチ内容を記載したものを提出してください。
申込書配付場所 瀬戸市国際センター(パーティセと3階)
※ホームページからダウンロードできます。
<http://www.setocic.jp/>
締切 9月27日(金)必着



虚礼廃止について

瀬戸市議会
議員が、暑中見舞状などの時候の挨拶状を出すことは、公職選挙法により禁止されていますので、ご理解とご協力をお願いします。

図書館からのお知らせ

問い合わせ先 図書館 ☎82・2202
休館日 7/24(水)、8/28(水)
開館時間 午前9時～午後7時(4～9月)

催し(申込不要)	日 時	対 象
読み聞かせの会	毎週火・木・金曜 午前11時～	乳 幼 児
おはなしぶらんこ	8/ 3(土)午後2時30分～	幼児・小学生
土曜おはなし会とえいが会	8/10(土)午後2時30分～	幼児・小学生

新着本のご案内

ユニコーン

マルティヌス・プール/作・絵 松島京子/訳
富山房インターナショナル



ちいさな おうこくの ちいさな おうさまが おおきな もりのなかで ゆきのようにしろく かぜのようにはやい どうぶつをみつけます。おうさまは そのどうぶつを ちいさな おきさきに みせたくて さがさせます。やがて ちいさな おきさきが そのしろいどうぶつ ユニコーンをおしるで かうことになりましたが…。絵がとても可愛らしくてすてきな絵本です。

美しい日本の伝統色

森村宗冬/作 山川出版社



南北に弓なりに伸びる日本列島、長さは3,000kmにおよびます。その気候は多岐にわたり、四季の風景もさまざまです。日本人は、古よりこうした自然と向き合うなかで、繊細な美意識が培われ、独特の色を生み出しました。これらを眺めていると、優しさと温かさを感じることもできます。皆さんの中に眠る日本人の繊細な感性を呼び覚ましてみませんか。

図書館関連施設のご案内

公民館巡回文庫

午後3時30分～4時30分

巡回館	日 程
山口	7/25(木)、8/8(木)・22(木)
幡山	7/26(金)、8/9(金)・23(金)

利用には登録が必要・貸出は1人10冊まで・小雨決行

パーティセと情報ライブラリー

【開館時間】午前9時～午後9時30分

地域図書館(品野台小・西陵小・水野小・東山小・光陵中)

【開館日】土・日曜、祝日 【開館時間】午前10時～午後3時

【休館日】西陵小:7/21(日)、8/18(日)

※行事などで臨時休館することがあります。

あつまれせとっ子

掲載するお子さんの写真を募集しています

対象:市内在住の0～3歳児(申込時)
応募:くわしくは市ホームページ「市政情報」→「広報・広聴」→「広報せと」をご覧ください。



たかぎ そうま
高木 蒼真くん
(11か月・高根町)
食べることと音楽が大好きで、いつもにこにこスマイルの蒼くん。健康で元気いっぱい育つてね。



みうら さら
三浦 沙空ちゃん
(1歳・みずの坂)
いつまでもパパとママの宝物でいてください。産まれてきてくれてありがとう!



いちまる かいと
市丸 佳偉斗くん
(4か月・五位塚町)
パパ、ママ、みんなの宝です。素直に、愛される子になってネ。



やました まりん
山下 真凜ちゃん
(2歳・須原町)
ママとガトーショコラ作ったね。ママと作ったお菓子美味しかったね。またママと作ろうね☆

おしらせ 安全安心メールを 配信しています

問い合わせ先
防災安全課 ☎88・2601

「瀬戸市安全安心メールサービス」は、緊急情報や防犯情報、交通安全情報など市からのお知らせを、市民の皆さんの携帯電話などへメール配信するサービスです。

❖皆さんの安全安心につながる安全安心メール。無料ですのでぜひご登録ください。
※メール受信などにかかる通信料は利用者の負担になります。

配信情報

- ①緊急情報 避難勧告や避難所開設の情報は、災害発生時に役立ちます。
- ②防犯情報 公園にチカンが現れたというような情報は、防犯対策を取ることができるため、女性や小さなお子さんをお持ちの方には、おすすめの情報です。
- ③交通安全情報 交通事故の発生情報は、交通安全の参考になります。
- ④その他 安心安全や、食中毒警報に関するものなど、お役立ち情報がいろいろあります。

登録方法 市ホームページからお申し込みください。
<http://www.city.seto.aichi.jp/docs/2011022500018/>
または、携帯電話から次のQRコードを読み取り、お申し込みください。



空き巣が多発!ご注意を

問い合わせ先
瀬戸警察署 ☎82・0110

4月以降、空き巣が激増しています。泥棒の侵入場所で最も多いのが「窓」からの侵入です。

暑い日が続く、窓を開けることが多くなります。出かけるとき、寝るときはもちろん、不在の部屋にもカギをかけましょう。

空き巣対策

- ①戸締りを確実に
 - ②ツーロックにしましょう
窓や入口など補助錠を使用してツーロックにすることで、防犯対策はより効果的になります。
 - ③雨戸やシャッターも防犯対策に効果的
 - ④新聞受けにたまらないように
新聞がたまっていると留守を悟られるので、隣近所の方に預かってもらうか、新聞販売所に配達停止の依頼をしてください。
- ❖隣近所で防犯意識を高め、大切な財産を守りましょう。

フランスを知ろう! ～麗しのフランス食文化探訪～

問い合わせ先
瀬戸市国際センター ☎88・2790

今年は瀬戸市とフランス・リモージュ市とが姉妹都市になって10年目を迎えます。

世界3大料理のひとつ「フランス料理」。食を通してフランスという国を知る講座です。講座ではフランス流ティーパーティーも体験します。

日時 8月17日(土)
午後2時～4時
場所 パルティセと4階
第1・2会議室
対象 中学生以上
参加費 500円
定員 36人(先着順)※定員が10人に満たない場合は開催しません。

申込方法 7月16日(火)より、はがき・FAX・Eメールで、①講座名②氏名(ふりがな)③住所④電話・FAX番号・Eメール⑤性別⑥センター会員の有無(団体会員の場合は団体名も明記)を記入し、お申し込みください。

送付先 〒489-0044 栄町45
パルティセと3階 瀬戸市国際センター「フランス食文化」係
FAX 97・1171
Eメール setokoku@gctv.ne.jp
※件名は「フランス食文化」で送信。

公的個人認証サービス 電子証明書の業務一部停止

問い合わせ先
市民課 ☎88・2590

7月29日(月)、30日(火)の2日間、市役所窓口で電子証明書の発行と失効業務が実施できません。ご迷惑をお掛けしますが、ご理解とご協力をお願いします。

❖受付端末を用いたパスワードの変更・初期化などの業務は、通常どおり実施します。

成年後見制度セミナー

問い合わせ先
NPO法人 尾張東部成年後見センター
☎75・5008

中日新聞に「老いの風景」を連載していた渡辺哲雄氏(NPO法人東濃成年後見センター理事長)を講師に迎え、認知症や障害などにより判断能力が不十分な方を法律的に保護するための成年後見制度の講演会を開催します。

日時 8月4日(日)
午後1時30分～3時30分
場所 瀬戸蔵2階 つばきホール
講演名 「認知症になった波平～契約社会と成年後見制度～」
参加費 無料
定員 300人(先着順)
その他 手話、要約筆記あり
※申込不要

公立瀬戸旭看護専門学校 オープンキャンパス

申込・問い合わせ先
瀬戸旭看護専門学校
☎85・2220

看護学生体験をしてみませんか?
日時 8月22日(木)
午後1時～4時
(受付:午後0時30分～)

場所 瀬戸旭看護専門学校(名鉄「瀬戸市役所前駅」から徒歩すぐ)
対象 高等学校3年生以上の方で、当校のオープンキャンパスに初めて参加される方(希望されれば保護者も可)

募集人数 72人(先着順)
内容 看護学生体験(シーツ交換、車椅子移送、血圧測定、赤ちゃんの抱き方体験など)や看護学生との交流会など

申込方法 電話でお申し込みください。
申込期間 7月24日(水)～8月9日(金)
午前9時～午後5時
※土・日曜を除く。

やすらぎ夏まつり

問い合わせ先
社会福祉協議会 ☎84・2011

やすらぎ会館利用者と市民の皆さんとの交流を深めるため、夏まつりを開催します。
日時 8月2日(金)
午後6時～8時

場所 やすらぎ会館 玄関前
内容 盆おどり、夜店、ゲーム
※雨天決行(雨天時は館内で開催)
申込不要

ミニリサイクルマーケットを 開催します

問い合わせ先
資源リサイクルセンター
☎21・3196
(休館日:月曜、祝日の場合は翌日)

日時 7月28日(日)
午前10時～午後1時
場所 資源リサイクルセンター

民生委員が高齢者や災害時 要援護者の訪問調査をします

問い合わせ先
高齢者福祉課 ☎88・2626
社会福祉課 ☎88・2611

要援護者1人ひとりの災害時支援台帳を更新するため、毎年、民生委員が対象となる方のお宅を訪問し、**本人が家族の同意を得た上で**、必要な情報の聞き取りをします。

災害時支援台帳を作成するのは、災害発生時において自力での避難判断や移動が困難である要援護者を支援するためです。訪問調査にご協力をお願いします。

訪問期間 7～11月
訪問対象者

- ❖75歳以上のひとり暮らしの方
- ❖75歳以上の高齢者のみの世帯の方
- ❖要介護状態区分3～5の在宅の方
- ❖療育手帳A判定の方
- ❖身体障害者手帳3級以上で視覚障害、聴覚障害、肢体不自由、じん臓機能障害の方

よくわかる消費生活

問い合わせ先 生活課 ☎88・2660

興味本位で見たら…約10万円の請求!

事例 高校に入学してスマートフォンを使うようになった。興味本位でアダルトサイトの動画を見ようとしたら「18歳以上ですか?」と表示が出て、「はい」を選択すると、すぐに登録完了となり、約10万円を請求する画面が出た。焦って画面の下にあった「退会はこちら」から、退会希望のメールを送った。すぐに業者から「電話するように」というメールが届いたので連絡したところ「金を払え。学校にも親にも伝えるぞ」と脅された。(10代男性)

アドバイス 有料サービスを申し込むことになるとは知らずにクリックしただけならば、支払い義務はありません。また、「退会はこちら」などの項目をクリックすると、手続きと称して氏名やアドレスなどをメール送信するよう促されたりしますが、個人情報を入力するための罠ですので注意しましょう。不安に思う場合は慌てて業者に連絡をせずに、消費生活相談に相談しましょう。



市の消費生活相談

日時 月・火・木曜
※7月15日(祝)・30日(火)を除く。
午前10時～正午、午後1時～4時
受付場所 生活課(市役所4階)で当日受付

県の消費生活相談

日時 月～金曜 午前9時～午後4時30分
土・日曜 午前9時～午後4時
場所 中央県民生活プラザ(名古屋市中区三の丸自治センター内)
☎052・962・0999(専用ダイヤル)

お知らせ
「緑の募金」のお礼

問い合わせ先
都市整備課 ☎88・2726

募金総額 1,848,912円

皆さんからお寄せいただきました浄財は、東日本震災地域の森林整備・緑化などの支援事業や、私たちの身近な地域の緑を守り育てるため、小・中学校を中心に公共緑化事業などに活用します。

募金にご協力いただきました皆さんには、心から感謝いたします。今後も「緑の募金」へのご協力をよろしくお願いいたします。

都市計画案の縦覧

問い合わせ先
都市計画課 ☎88・2680

縦覧期間 7月17日(水)～31日(水)
※土・日曜を除く。

縦覧場所 都市計画課(市役所6階)

都市計画案の種類と名称

(1)地区計画の決定
❖上之山地区計画(上之山町2丁目・宮地町の各一部)

(2)公園の変更
❖塩草中央公園(追加)
❖塩草1号公園(追加)
❖塩草2号公園(追加)

- ❖塩草3号公園(追加)
- ❖塩草4号公園(追加)
- ❖塩草5号公園(追加)
- ❖やまぶき公園(変更)
- (3)生産緑地地区の変更
- ❖柳ヶ坪町地内

※この都市計画の案についてご意見のある方は、7月31日(水)までに瀬戸市に意見書を提出することができます。



家電リサイクル法に係る不要家電「指定引取場所」の変更

問い合わせ先
環境課 ☎88・2674

5月から、家電リサイクル法に係る不要家電を自分で持ち込む際の「指定引取場所」が次のように変更になりましたのでお知らせします。ご注意ください。

指定引取場所(会社名)	所在地	電話番号
(株)イトー急行 東海共配便営業所	瀬戸市共栄通7-11	84・1115
西濃運輸(株) 名古屋東支店	日進市浅田町美濃輪1-12	052・807・0924

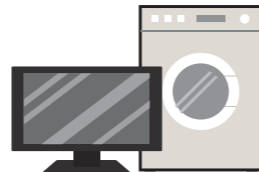

❖不要家電の処分方法など、くわしくは広報6月1日号20ページまたは市ホームページ「ライフシーン」→「引っ越し」→「家庭ごみ・資源物」→「ごみ・資源物について」をご覧ください。
※家電リサイクル法に係る家電製品(テレビ・洗濯機・乾燥機・冷蔵庫・エアコン)は、市では収集していません。トラブルに巻き込まれないためにも、正しい処理方法を知っておきましょう。

みんなでeco やってみたらニッコ! 生活スタイルから夏の節電

問い合わせ先/
環境課 ☎88・2671

早寝早起きのライフスタイルで節電

早寝早起きは、夜の消費電力を抑えることになり、節電につながります。特に、夏は比較的涼しい朝に活動することで1日を有意義に、健康的に過ごすこともできて一石二鳥です。

一家団らんで仲良く節電

食事や団らんのときなどは、家族みんなで1つの部屋に集まりましょう。できるだけ1か所で生活することで、節電につながります。

台所でもちょっとした工夫を

特に、夏は気温が高く、冷蔵庫にも負担がかかりやすい季節。扉の開閉時間を減らすことや、ものを詰め込みすぎないことなど、ちょっとした工夫で節電しましょう。

打水やすだれ、風鈴など、日本に昔からある節電方法もあります。生活スタイルに合った節電を探してみてください。



ジェネリック医薬品希望シールをご利用ください

問い合わせ先
国保年金課 ☎88・2643

ジェネリック医薬品を使っていただくために、「ジェネリック医薬品希望シール」を配布しています。このシールを保険証やおくすり手帳に貼っていただくことにより、ジェネリック医薬品への切り替えの希望を、医師や薬剤師に伝えることができます。

この機会に、ジェネリック医薬品への切り替えをご検討いただき、「ジェネリック医薬品希望シール」をご利用ください。

ジェネリック医薬品とは?

これまで使われてきた薬と同じ成分・同じ効き目で、安くて安心な薬です。ジェネリック医薬品を使うことで自分自身の負担が減ると同時に、医療費の負担も減らすことができます。

高齢化が進み今後もどんどん医療費が伸びていくことが予想されています。医療費を節約するためにも、皆さんのご協力をお願いします。

❖すべての市民の皆さんがおくすり手帳に貼付することができる「ジェネリック医薬品希望シール」

❖国民健康保険証や後期高齢者医療保険証などの保険証に貼付する「ジェネリック医薬品希望シール」

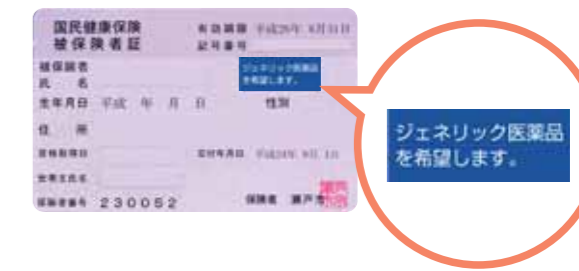

※シールを希望される方は、国保年金課(市役所1階)、健康課(やすらぎ会館4階)、3支所、市民サービスセンターの窓口へお越しください。

情報公開制度の運用状況

問い合わせ先
行政課 ☎88・2550

情報公開制度は、市がその活動について市民の皆さんに説明する責任を全うし、市政に対する理解と信頼を深めていただくためのもので、市が保有している情報を請求に応じて公開する制度です。平成24年度の運用状況をお知らせします。

区分	開示請求・申出件数	処理状況				不服申立
		全部開示	部分開示	不開示	取下げ	
請求	133	49	72	10	2	10
申出	7	1	4	2	0	0
合計	140	50	76	12	2	10

個人情報保護制度の運用状況

問い合わせ先
行政課 ☎88・2550

個人情報保護制度は、市が行う個人情報の収集、管理と利用に関してルールを定め、市民の皆さんのプライバシーを保護するとともに、自己情報を本人の請求に応じて開示したりするための制度です。平成24年度における運用状況をお知らせします。

市の機関の個人情報取扱事務登録件数		開示などの請求件数	
機関名	件数	内容	件数
市長	406	開示請求	12
議会	4	訂正請求	0
教育委員会	55	利用停止請求	0
選挙管理委員会	13	苦情	0
公平委員会	1	不服申立ての件数	
監査委員	1	内容	件数
農業委員会	4	異議申立	0
固定資産評価審査委員会	1	審査請求	0
消防長	36		
合計	521		

後期高齢者医療保険料額の決定通知書をお送りします

問い合わせ先
国保年金課 保険料係 ☎88・2645

75歳以上の方などにご負担いただく平成25年度の後期高齢者医療保険料が決定されましたので、7月下旬に郵送します。お手元に届きましたら内容をご確認ください。

●保険料の計算方法

保険料額は、平成24年中の所得に応じて負担する「所得割額」と被保険者全員が等しく負担する「均等割額」の合計額です。(上限額は年額55万円)

$$\text{保険料額} = \text{所得割額 (総所得金額等(※) - 330,000円) \times 8.55\%} + \text{均等割額 43,510円}$$

※年金所得のみの方は(年金収入-公的年金等控除額)が総所得金額などになります。

●保険料の納め方

①公的年金からの天引き(特別徴収)

被保険者本人が受け取る公的年金は、保険料分が天引きされて支払われます。

※口座振替での納付に変更いただくこともできますので、お申し出ください。

申出期限:年金支払月の2か月前の初日(土・日曜、祝日の場合は翌平日)

②口座振替や納付書による現金での納付(普通徴収)

年金額が年間18万円未満の方や、介護保険料と合わせた保険料額が年金額の2分の1を超える方などは、特別徴収になりません。特別徴収とならない方は、年間の保険料額を8回に分け、口座振替や納付書により納めていただきます。

期別	1期	2期	3期	4期	5期	6期	7期	8期
納付期限日	8月12日	9月10日	10月10日	11月11日	12月10日	1月10日	2月10日	3月10日

●保険料の軽減 (該当している場合は、保険料額決定通知書に軽減額が記載されています。)

①所得割額の軽減

本人の所得金額から33万円を引いた額が58万円以下の方

所得割額を5割軽減

②均等割額の軽減

ア 「世帯内の後期高齢者医療保険の被保険者全員」と「世帯主」の所得金額の合計が33万円以下の方のうち、「世帯内の後期高齢者医療保険の被保険者全員」が年金収入80万円以下で、他に所得がない世帯の方

均等割額を9割軽減
(均等割額が4,300円)

イ 「世帯内の後期高齢者医療保険の被保険者全員」と「世帯主」の所得金額の合計が33万円以下で、アに該当しない方

均等割額を8.5割軽減
(均等割額が6,500円)

ウ 「世帯内の後期高齢者医療保険の被保険者全員」と「世帯主」の所得金額の合計が「33万円+24万5千円×(世帯主以外の被保険者数)」以下の方

均等割額を5割軽減
(均等割額が21,700円)

エ 「世帯内の後期高齢者医療保険の被保険者全員」と「世帯主」の所得金額の合計が「33万円+35万円×(被保険者数)」以下の方

均等割額を2割軽減
(均等割額が34,800円)

※65歳以上の方の公的年金所得は、通常の所得から15万円を控除した額で判定します。

※アからエのいずれかに該当する方で、軽減が適用されていない場合は、軽減を受けるために「所得が少なかった(なかった)」という申告が必要です。平成24年中の所得が少なかった方や非課税収入のみの方で、所得税の申告をしていない方などには、6月初旬に申告書を送付しています。未提出の方はお早めにご返送ください。

③その他

後期高齢者医療保険の被保険者になる前に、職場の健康保険などの被扶養者だった方に対する軽減(国民健康保険、国民健康保険組合に加入していた方は、該当しません。)

所得割額を0円とし、均等割額を9割軽減(保険料年額が4,300円)

介護保険料の本決定通知書をお送りします

問い合わせ先
高齢者福祉課 介護管理係 ☎88・2621

65歳以上の方(第1号被保険者)にご負担いただく平成25年度の介護保険料を決定しましたので、7月16日(火)に「介護保険料本決定通知書」を送付します。

●通知書と納付方法

平成25年4月1日現在の住所や年金受給の有無と年間受給額などによって、特別徴収と普通徴収の2種類に区分されます。

	通知書	納付方法	対象者
はがき	特別徴収 (本決定・開始通知書)	受給年金から天引きで納付	平成25年4月1日に市内に住所を有し、年額18万円以上の老齢・退職・障害・遺族年金を受給している65歳以上の方 ※年金裁定手続きなどの事由により、特別徴収の対象者にならない場合があります
	普通徴収(口座振替) (本決定通知書)	事前にお届けの預貯金口座から引落とし、自動支払い	65歳になった方や転入した方、年額18万円未満の老齢・退職・障害・遺族年金を受給している方で、事前に口座振替を依頼した方
封書	普通徴収(自主納付) (本決定・納入通知書)	市役所・3支所・市民サービスセンターのほか、金融機関、郵便局、コンビニエンスストアで納付	65歳になった方や転入した方、年額18万円未満の老齢・退職・障害・遺族年金を受給している方で、口座振替を依頼していない方

●介護保険料

平成25年度の介護保険料は、基準日(平成25年4月1日または資格取得日)現在の世帯で、平成24年中の本人および世帯員の所得などをもとに決定します。平成24年度から26年度までの基準額は、年額53,163円です。(年間保険料額は100円未満を切り捨てています。)

所得段階	対象者	年間保険料額
第1段階	非課税の方 世帯全員が市民税 ・生活保護を受けている方 ・老齢福祉年金受給者	23,900円(基準額×0.45)
第2段階	・本人の公的年金等収入額+合計所得金額が80万円以下の方	23,900円(基準額×0.45)
第3段階の1	・本人の公的年金等収入額+合計所得金額が80万円を超え120万円以下の方 ・本人の公的年金等収入額+合計所得金額が120万円を超える方	32,900円(基準額×0.62)
第3段階の2		39,800円(基準額×0.75)
第4段階の1	世帯の中に市民税課税者 ・本人が市民税非課税で本人の公的年金等収入額+合計所得金額が80万円以下の方 ・本人が市民税非課税で本人の公的年金等収入額+合計所得金額が80万円を超える方	46,700円(基準額×0.88)
第4段階の2		53,100円(基準額×1.00)
第5段階	・本人が市民税課税で合計所得金額が125万円未満の方	60,000円(基準額×1.13)
第6段階	・本人が市民税課税で合計所得金額が125万円以上200万円未満の方	66,400円(基準額×1.25)
第7段階	・本人が市民税課税で合計所得金額が200万円以上400万円未満の方	79,700円(基準額×1.50)
第8段階	・本人が市民税課税で合計所得金額が400万円以上600万円未満の方	93,000円(基準額×1.75)
第9段階	・本人が市民税課税で合計所得金額が600万円以上の方	98,300円(基準額×1.85)

公的年金等収入額・・・国民年金法、厚生年金保険法などの規定による年金(所得税法第35条第3項に規定する公的年金など)の収入金額です。ただし、遺族・障害年金などの非課税年金は含みません。

合計所得金額・・・収入金額から必要経費に相当する金額(収入の種類により計算方法が異なります)を控除した金額のことで、扶養控除や医療費控除などの所得控除をする前の金額です。

●介護保険料の減免制度

地震、風水害、火災などの災害により住宅や家財などの財産に著しい被害を受けた場合や、収入が著しく減少して預貯金や資産などを活用しても保険料の納付が困難と認められる場合は、介護保険料を減免する制度があります。

国民健康保険料の本決定通知書をお送りします

問い合わせ先
国保年金課 保険料係 ☎88・2645

平成25年度の国民健康保険料が決定されましたので、世帯主宛てに7月下旬に郵送します。お手元に届きましたら内容をご確認ください。

●保険料率などが次のように変更されました

区分	医療分		後期高齢者支援分		介護分	
	賦課対象年齢	0~74歳	0~74歳	0~74歳	40~64歳	40~64歳
所得割	変更前	変更後	変更前	変更後	変更前	変更後
被保険者均等割	6.30%	6.30%	1.98%	1.98%	1.99%	1.99%
世帯別平等割	22,400円	22,900円	6,990円	7,050円	8,360円	8,610円
賦課限度額	24,800円	24,900円	7,739円	7,664円	6,460円	6,550円
	510,000円	510,000円	140,000円	140,000円	120,000円	120,000円

●保険料の計算方法

平成24年中の所得、国民健康保険加入者の人数などに応じて、世帯単位で計算します。

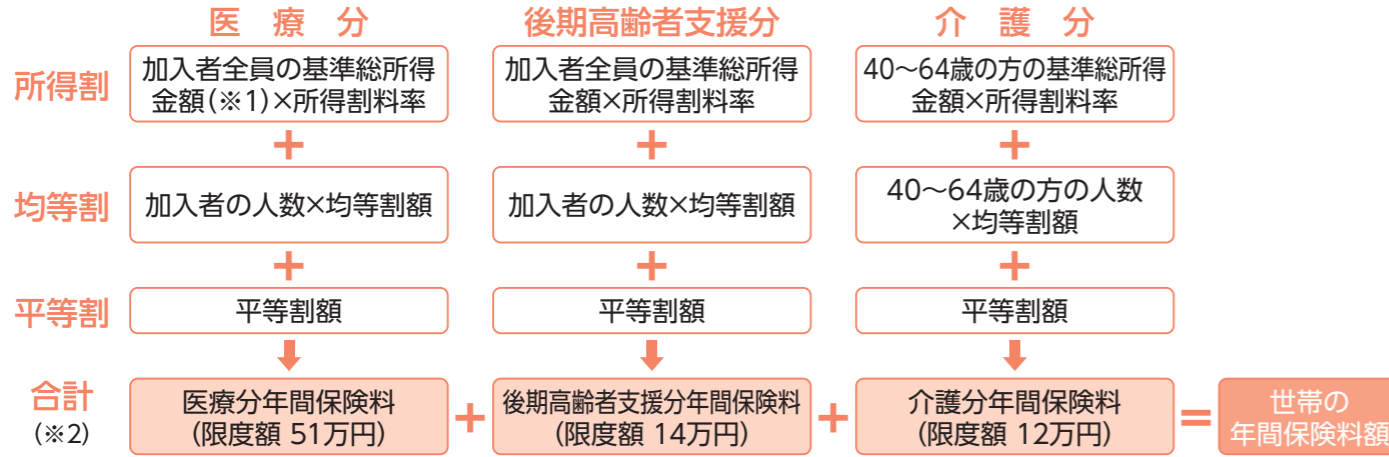

- ※1 基準総所得金額=前年の総所得金額等-基礎控除33万円
- ※2 合計が限度額を超えた場合は、限度額が年間保険料となります。

●所得が少なかった方も平成24年中所得の申告を ●通知書は、世帯主宛てになります

所得が少なかった(なかった)方や非課税収入のみの方など、所得税の申告が必要でない方でも、国民健康保険料の計算や軽減措置の判定のために所得の申告が必要になります。該当者の方には申告書を送付していますので、未提出の方はお早めにご返送ください。

国民健康保険は、世帯の代表者として世帯主に納付義務、届出義務が課せられています。世帯主自身が勤務先などの健康保険に加入している場合、世帯主は国民健康保険料の計算対象になりませんが、世帯員の保険料について納付義務を負うこととなります。保険料の計算対象となる世帯員については、通知書をご確認ください。

●保険料の納め方

①口座振替や納付書による納付(普通徴収)

次の「②公的年金からの天引き(特別徴収)」に該当しない方は、年間の保険料額を8回に分け、口座振替や納付書により納めていただけます。

期別	1期	2期	3期	4期	5期	6期	7期	8期
納付期限日	8月12日	9月10日	10月10日	11月11日	12月10日	1月10日	2月10日	3月10日

②公的年金からの天引き(特別徴収)

次の⑦~⑨の全てに該当する世帯は、保険料を世帯主の公的年金から天引き(特別徴収)させていただきます。

- ⑦ 国保加入者全員が65歳以上74歳以下の世帯
 - ⑧ 世帯主が年間18万円以上の公的年金を受給している世帯
 - ⑨ 国民健康保険料と世帯主の介護保険料をあわせた金額が、世帯主の年金支給額の2分の1以下であること。
- ※口座振替での納付に変更いただくこともできます。変更したい年金支払月の2か月前の初日(土・日曜、祝日の場合は翌平日)までにお申し出ください。

後期高齢者医療制度の保険証が新しくなります

問い合わせ先
国保年金課 医療福祉係 ☎88・2643

更新期日 8月1日(木)

新しい保険証は、平成25年度の住民税課税所得をもとに医療機関での負担割合「1割、3割」を判定(※1、※2)し、7月下旬に対象者に簡易書留郵便(※3)でお送りします。

※1 負担割合は、原則「1割」ですが、次のいずれかに該当する方は「3割」になります。

- ① 本人の住民税課税所得が145万円以上ある方
- ② 同一世帯の中に、住民税課税所得が145万円以上ある後期高齢者医療制度の被保険者がいる方

※2 「3割」と判定された場合でも、下表の場合は申請により翌月から「1割」に変更になります。

※3 簡易書留郵便では、受け取るときに押印または署名が必要になります。

新しい保険証

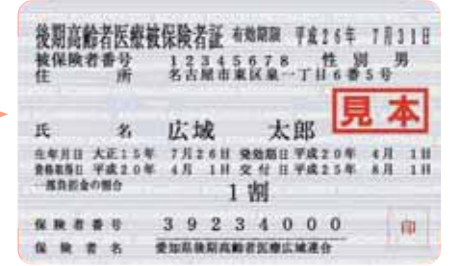

お願い 8月1日以降に医療機関などで受診するときは、必ず新しい保険証を提示してください。

負担割合の判定方法	同一世帯の後期高齢者医療制度の被保険者の収入を合算して判定します。
基準収入額適用申請	次のいずれかに該当し申請をした場合、翌月から1割に変更 1.同一世帯に後期高齢者医療制度の被保険者が2人以上の場合 …同一世帯の被保険者の収入の合計額が520万円未満 2.同一世帯に後期高齢者医療制度の被保険者が1人の場合 …被保険者本人の収入が383万円未満 ※上記2の場合で収入が383万円を超えていても、同一世帯に70歳から74歳の方がおられ、その方を含めた収入の合計額が520万円未満の場合も該当します。

受給者証が新しくなります

問い合わせ先
国保年金課 下表のとおり

更新期日 8月1日(木)

お願い 有効期限が満了した旧受給者証や負担割合を変更した旧受給者証は、8月1日以降に市役所・3支所・市民サービスセンターへ返却してください。

対象	新しい受給者証	問い合わせ先
母子家庭等医療費受給者証	受給者証の有効期限が7月31日(水)で満了になり、引き続き資格のある方。ただし、所得制限を超える方は対象になりません。※1	国保年金課 医療福祉係 88・2643
障害者医療費受給者証	受給者証の有効期限が7月31日(水)で満了になり、引き続き資格のある方。	
後期高齢者福祉医療費受給者証	受給者証の有効期限が7月31日(水)で満了になり、引き続き資格のある方。	

※1 所得申告をされていない方は、非課税となることが明らかな場合も、税務課市民税係(市役所1階)で至急申告をする必要があります。ただし、会社から給与支払報告書が税務課へ提出されている場合は除きます。

対象	新しい受給者証	問い合わせ先
国民健康保険高齢受給者証	生年月日が昭和13年8月2日から昭和18年7月1日までの方で瀬戸市国民健康保険の加入者。ただし、後期高齢者医療制度加入者を除きます。	国保年金課 給付係 88・2640

※2 負担割合は、原則として「2割(平成26年3月31日までは1割)」ですが、次のいずれかに該当する方は「3割」になります。

- ① 本人の住民税課税所得が145万円以上ある方。
- ② 同一世帯に、住民税課税所得が145万円以上ある70歳から74歳の国民健康保険の加入者がいる方。

※収入の合計が520万円(1人世帯の場合は383万円)未満の方は、申請により「2割(平成26年3月31日までは1割)」負担になります。

離乳食教室 8/7 水

問 健康課(やすらぎ会館4階) ☎85・5511

離乳食を始める前の4~5か月頃の赤ちゃんの保護者を対象に行います。「離乳食ってどんなもの?」と疑問や不安を感じていたら、ぜひご参加ください。

●調理実習中は託児があります。託児希望の方はおむつ、おしり拭き、ビニール袋、着替え、ミルク、ミルクのお湯、お茶セットなどを袋に入れて、各自ご持参の上、午前10時までにお越しください。

男性も料理教室 (A) 8/5 月 (B) 9/7 土

作ってみましょう! 簡単ヘルシーランチ♪

問 健康課(やすらぎ会館4階) ☎85・5511

男性のための初心者ヘルシー料理教室です

時 午前10時~午後1時(受付:午前9時45分~)

場 (A) 西陵地域交流センター (B) やすらぎ会館5階

内 栄養ミニ講話「高血圧予防食のポイント」
調理実習「鶏もも肉のさっぱり煮、
たっぷりレタスのスープ 他」

対 市内在住の成人男性

定 (A) 15人 (B) 30人(申込多数の場合は抽選)

料 無料

申 はがき・FAXで①氏名②年齢③生年月日④住所⑤電話番号⑥参加希望・可能日を記入し、お申し込みください。参加の可否は、締め切り後に通知します。

◆送付先/〒489-0919 川端町1-31
健康課「男性も料理教室」係
FAX 85・5120

持 筆記用具、エプロン、三角巾、食器用ふきん2枚

締 7月21日(日)消印有効

- (A)(B) いずれかにご参加ください。内容は同じです。
- 「1人暮らしで外食やコンビニ弁当が多い方」「ご家族のために料理を作りたい方」「退職後、料理を覚えたいと思っている方」はお気軽にどうぞ!

時 午前10時15分~11時30分 場 やすらぎ会館5階
(受付:午前10時~10時15分) 定 託児16人(先着順)
内 離乳食の話、調理実習・試食 料 無料
申 7月31日(水)までに直接窓口か電話でお申し込みください。
持 エプロン、食器用ふきん1枚、筆記用具、三角巾

一般不妊治療費などの助成

問 健康課(やすらぎ会館4階) ☎85・5511

一般不妊治療などに要する費用の一部を助成します。
(特定不妊治療を除く)

- 対 申請日において以下の条件をすべて満たす方
- ①法律上の夫婦であって、国内の産科、婦人科、産婦人科、泌尿器科において不妊症と診断され、治療を受けた方
 - ②夫婦の一方または両方が市内に住所を有している方
 - ③健康保険の被保険者または被扶養者である方
 - ④市税を滞納していない方
 - ⑤市国民健康保険料を滞納していない方

- 内 ◆助成要件/夫と妻の前年所得の合計額が730万円未満であること
◆助成内容/①助成額は1組の夫婦に1年度ごとに治療費の本人負担額の2分の1以内の額で5万円まで(千円未満切捨て)
②助成期間は治療開始から連続した2年間(24か月)
◆申請期限/平成26年3月17日(月)(平成25年3月から平成26年2月までの診療分)
※転出される前、平成25年度対象分の診療がすでに終わっている場合は速やかに申請してください。

- 申請時には領収書が必要です。
- くわしい内容や申請書などは、市ホームページ「くらしの情報」→「健康・福祉・医療」→「医療助成」からダウンロードできます。

さわやかクッキング

もやしの中華スープ

長根小学校 田中 真弓 さん

- *もやし 2/3袋
- *長ねぎ 2/3本
- *ごま油 小さじ 1/2
- *水 800cc

材料 (4人分)

- *鶏がらスープの素 少々
- *塩 少々
- *大さじ 1/2
- *こしょう 少々
- *濃口しょうゆ 少々
- *酢 大さじ 1/2
- *小さじ 1/2
- *おろししょうが 少々
- *オイスターソース 少々
- *小さじ 1/3
- *小さじ 2/3

作り方

- ① もやしと長ねぎ(小口切り)をごま油で炒める。
- ② 鍋に水を沸騰させ、Aの材料を入れる。
- ③ ②に①を入れたら、できあがり!

◆簡単に作れます。
とき卵を入れても
おいしいです♪



8月のお知らせ

問 健康課(やすらぎ会館4階) ☎85・5511



母子保健

事業名	日程・受付時間	対象	内容	持ち物
母子健康手帳交付 ミニママ教室	毎週金曜 9:30~10:30 毎週金曜 9:30~9:50	妊婦 	・妊娠中の生活 ・制度の紹介 ・母子健康手帳の使い方 ・妊婦相談 ※ミニママ教室の実施時間 10:00~10:45	・妊娠届出書
乳幼児健康相談 (予約不要)	26日(月) 9:00~11:00	乳幼児と保護者	・身体計測 ・育児健康相談	・母子健康手帳
3か月児健康診査 個人通知あり	2日(金) 23日(金) 30日(金) 12:30~14:00	平成25年4月生 (一部5月生まれの方 を含みます)	・内科健診、計測 ・健康相談 ・離乳食、予防接種などの話	・母子健康手帳 ・問診票
6か月児健康相談 3か月健診時 案内手渡し済	6日(火) 27日(火) 9:00~10:00	平成25年1月生	・計測 ・健康相談 ・ブックスタート (絵本の読み聞かせ・プレゼント) ・事故予防、離乳食などの話	・母子健康手帳 ・問診票
1歳6か月児 健康診査 個人通知あり	1日(木) 8日(木) 29日(木) 12:30~14:00	平成24年1月生 (一部2月生まれの方 を含みます)	・内科健診、計測 ・健康相談 ・歯科健診、フッ素塗布	・母子健康手帳 ・問診票 ・歯ブラシ
2歳児歯科健診 個人通知あり	6日(火) 27日(火) 13:00~14:15	平成23年7月生	・歯科健診、染めだし ・フッ素塗布	・母子健康手帳 ・歯ブラシ ・コップ・タオル
3歳児健康診査 個人通知あり	21日(水) 28日(水) 12:30~14:00	平成22年7月生 (一部の方は9月に実施)	・尿検査 ・内科健診、計測 ・健康相談 ・歯科健診、フッ素塗布	・母子健康手帳 ・問診票 ・目アンケート ・耳アンケート ・歯ブラシ
予防接種 BCG接種	26日(月) 13:20~14:30	平成25年5月生	・接種年齢は生後1歳未満 (4月1日から変更) 生後4歳までに医学的理由でBCG 接種ができないお子さんは、健康 課までご相談ください。	・母子健康手帳 ・予診票

☆ 各健診・相談の対象者は変更する場合があります。別途通知する案内で日程をご確認ください。

成人保健

事業名	日程・受付時間	対象	内容	持ち物
健康よろず相談 スワサポ(禁煙相談)	14日(水) 9:00~11:30 27日(火) 13:30~15:00 ※市体育館で開催	市内在住の方	・生活習慣病などの相談 ・血圧測定、体組成測定など ・禁煙相談	・健康手帳 (お持ちの方)
歯周病予防健診 2歳児歯科健診と 同時開催(予約制)	6日(火) 27日(火) 14:30~14:45	20歳以上で ご自分の歯を お持ちの方	・歯科健診 ・ブラッシング指導	・歯ブラシ ・健康手帳 (お持ちの方) ・費用500円

☆生活保護世帯または市民税非課税世帯の方は申請により費用が免除されます。免除を受けるには受診する前に手続きが必要です。くわしくはお問い合わせください。



切り取ってカベに貼って使えます

案内電話 瀬戸市:82・0022 尾張旭市:53・7745

●当直医は変更されることがありますので、必ず上記の「案内電話」でご確認ください。

休日・緊急当直医予定表

7月	内科・小児科	外科	歯科
15日(祝)	昼 印場クリニック 夜 あさい病院	昼 やすい医院 夜 あさい病院	昼 くわはら歯科医院
20日(土)	夜 せとぐち内科	夜 ベル整形外科クリニック	—
21日(日)	昼 旭労災病院 夜 旭労災病院	昼 旭労災病院 夜 旭労災病院	昼 小島歯科医院
27日(土)	夜 松井ハートクリニック	夜 とりいクリニック	—
28日(日)	昼 中央病院 夜 あらかわ医院	昼 中央病院 夜 あらかわ医院	昼 ゆうデンタルクリニック

内科・小児科／外科 土曜日 夜：午後5時～8時 休日 昼：午前9時～正午 休日 夜：午後5時～8時

歯科 休日 昼：午前9時～正午

- 当直時間帯以外の午後8時以降や平日夜間の急病やケガなどの場合、まずはかかりつけの医師(ご自分の主治医)にご相談ください。
- かかりつけの医師が不在のときは、救急医療センター(☎82・1133)へお問い合わせください。
- 公立陶生病院は、従来どおり2次救急を主体に対応します。(2次救急とは、1次救急医療機関からの転送や救急車で搬送される重症救急患者への対応を中心とする救急医療です。)

ごみ収集予定日

7月15日～	びん・缶 ペットボトル	紙類・古布
道泉	16日 火	23日 火
深川	24日 水	17日 水
古瀬戸	17日 水	24日 水
東明	26日 金	19日 金
祖母懐 陶原	24日 水	17日 水
長根	17日 水	24日 水
效範北※	8月5日 月	22日 月
效範南※	16日 火	23日 火
水南	26日 金	19日 金
水野	23日 火	16日 火
品野1※	18日 木	25日 木
品野2※	25日 木	18日 木
山口	18日 木	25日 木
菱野・本地	22日 月	8月5日 月
新郷	25日 木	18日 木
西陵	23日 火	16日 火
原山台 萩山台 八幡台	19日 金	26日 金

燃えないごみ・粗大ごみ

予約制の戸別収集(予約時に収集日を決める方式)です。電話かインターネットで予約をしてください。



電話予約:0561・84・5371
月～金曜:午前9時～午後5時 ※祝日も可



インターネット予約(携帯電話も可):
<http://www.setogomi.com/>

燃えないごみ

氏名・収集日を書いた紙を貼ってください

粗大ごみ

氏名・収集日を書いた処理券を貼ってください



収集日の午前8時30分までに、予約時に指定した場所へ出してください

◆FAXは聴覚などに障害のある方専用の予約方法です。収集日などのお知らせは後日になります。

FAX 予約:0561・82・8751

效範北※…名鉄瀬戸線の北側

效範南※…名鉄瀬戸線の南側

品野1※…品野町1丁目～6丁目、窯町

品野2※…品野町7丁目～8丁目、中品野町、上品野町、白岩町、片草町、落合町、広之田町、北丘町、八床町、井山町、鳥原町、岩屋町、上半田川町、下半田川町、定光寺町

個人情報の利用目的

広報せとで募集するものは、それぞれ必要な範囲内で個人の情報を収集、利用します。収集した個人情報は、その他の目的で無断利用することはいたしません。



広報せとは、ベジタブル油インキを使用し有害な廃液を一切排出しない水なし印刷方式で再生紙に印刷しています。

【編集・発行】瀬戸市役所 行政経営部 情報課

〒489-8701 瀬戸市追分町64番地の1 ☎:0561・82・7111(代) Eメール:joho@city.seto.lg.jp