

No.1227

# 広報せと

2013 3.15

- 瀬戸市の人口 132,420人 (男 65,082人 女 67,338人)
- 瀬戸市の世帯 53,195世帯 平成25年2月1日現在

<http://www.city.seto.aichi.jp>

## 陶祖800年祭

江戸時代末期の制作「六角陶碑」  
初の内部調査 [関連記事 P3](#)



**P4** 消防団員の募集

**P16** 住宅用太陽光発電システム  
の設置を応援します

■ "Living in Seto Handbook" is now handed out at Seto City International Center.  
■ La Guía "Disfrutemos la vida en Seto" se reparte ahora en el Centro Internacional de la Ciudad de Seto.



## 行政改革第2次集中改革プランの取り組み状況

■問い合わせ先／経営課 ☎88・2521

平成22年11月に策定した、「瀬戸市行政改革第2次集中改革プラン(計画期間:平成22年～27年)」に基づき、市民の皆さんから、より「しんらい」される市役所を目指し、事務事業の改革・改善などに取り組んでいます。

これらの取り組みにより、「げんき」「あんしん」「こども」の政策を着実に実行するための安定的な財源を確保し、計画的で健全な財政運営を行っています。



### 平成23年度の取り組みと財政効果額

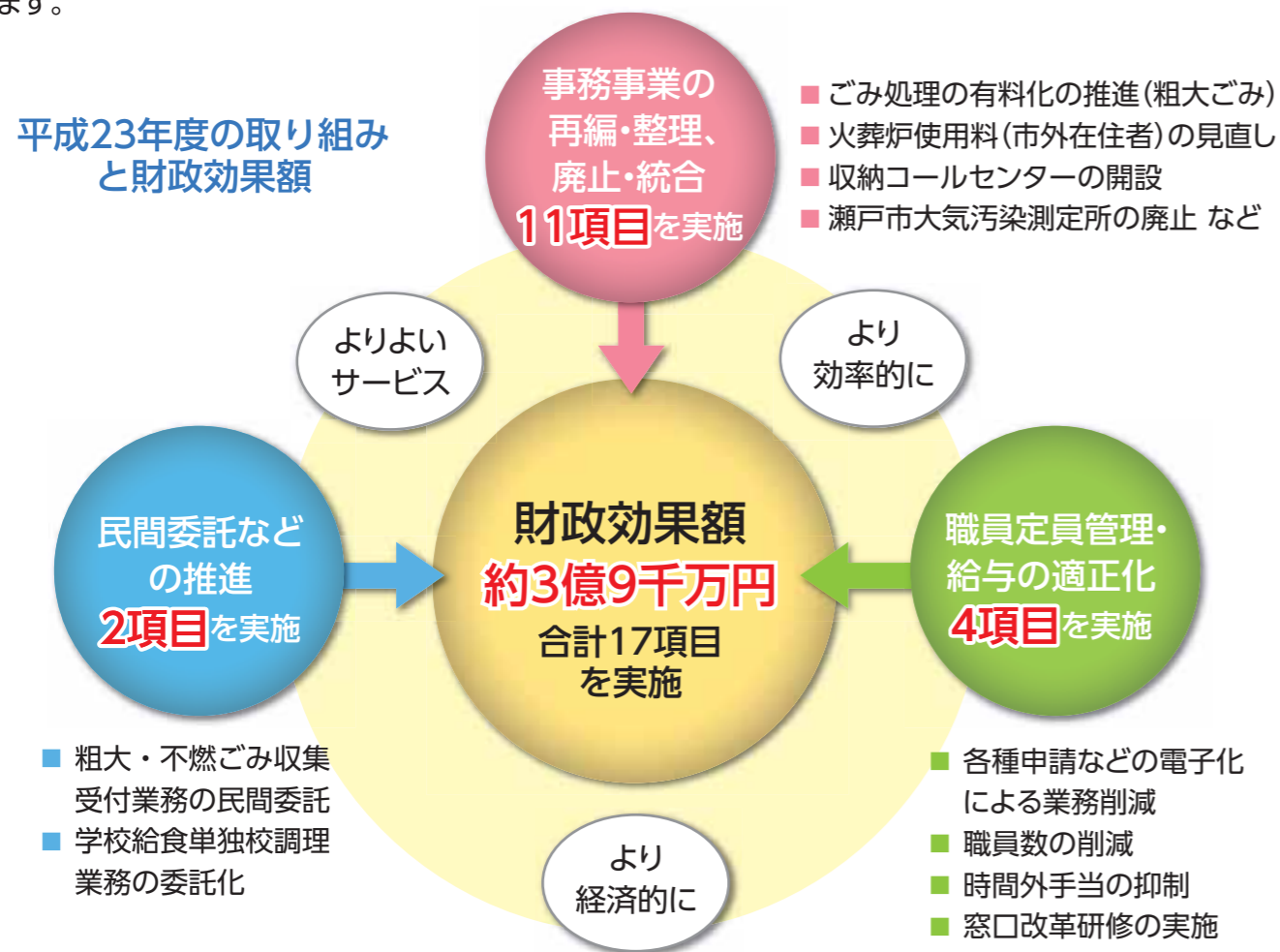

平成23年度から新たに「市職員給与等支給明細通知書への広告掲載による歳入確保」など3項目をプランに追加し、全51項目に取り組むこととしました。

平成23年度に実施した項目数は17項目で、取り組みによる財政効果額は約3億9千万円でした。

上記の「財政効果額」とは、当該年度に発生した効果額であり、下表の「財政効果影響額」とは、事業や制度を廃止することにより、後年度にもその影響が及ぶものを累計した影響額です。

項目	平成22～23年度の財政効果影響額
事務事業の再編・整理、廃止・統合	約5億9千万円
民間委託などの推進、職員給与などの削減(退職金を除く)	約5億9千万円
合計	約11億8千万円

❖くわしくは、市ホームページ「市政情報」→「計画・施策」→「行政改革集中改革プラン」をご覧ください。

## 「陶祖800年祭」のPRにご協力ください

■問い合わせ先／陶祖800年祭実行委員会事務局(文化課) ☎84・1093

**ロゴマーク・マスコットキャラクターの使用について** 皆さんが作られるポスターやチラシ、記念品などにロゴマーク・マスコットキャラクターが使用できます。

**使用対象者** 市民(個人)、各種団体、企業 **使用料** 無償(原則)

**使用対象物** 例:ポスター、チラシ、記念品、商品

**申請方法** 指定の申請書を記入し、文化課(文化センター 文化交流館2階)へ申請してください。  
※申請書は、ホームページからダウンロードできます。<http://www.touso800.jp/>

**審査方法** 「ロゴマーク・マスコットキャラクターの使用に関する要綱」に基づき審査を行い、承認の是非を通知します。

**後援名義の使用について** 各種団体などの皆さんが行われる事業で、一定の基準を満たすものに、後援名義の使用を認めています。

**対象事業** ・公益性が高く、陶祖800年祭事業の推進につながる事業  
・対象を特定せず、広く一般に公開される事業 など  
※くわしくはホームページをご覧ください。<http://www.touso800.jp/>

**申請方法** 指定の申請書を記入し、文化課(文化センター 文化交流館2階)へ申請してください。  
※申請書は、ホームページからダウンロードできます。

**審査方法** 「後援名義使用に関する事務取扱要綱」に基づき審査を行い、承認の是非を通知します。



藤四郎くん

陶祖・藤四郎をモチーフに、せとものを頭に かぶり、狛犬をデザインしたキャラクター(公募作品)



陶祖800年祭

瀬戸焼の壺の表面に800の数字をデザインしたロゴマーク(公募作品)

### 陶祖800年祭 六角陶碑 初の内部調査 2/19(火)



PICK UP 今月号の表紙



陶祖公園(藤四郎町)で、1867年(慶応3年)に完成後、一度も調べられたことのない瀬戸焼製の六角陶碑(陶祖碑)の内部調査を行いました。

瀬戸市でやきものを始めたと言われる加藤四郎左衛門景正(藤四郎)の功績が記されている六角陶碑の陶蓋を開けたところ、伝承通り「菩」や「眉間」など法華経の経文と思われる字が書かれた小石が大量に見つかりました。今後、石の量など本格的な調査を行う予定です。

### 3月の芸術・文化

◆出品作家による作品説明 参加費無料・申込不要  
日時 3/30(土)午後1時30分～

新世紀工芸館 ☎97・1001 ガラス作家の小曾川瑠那氏、山田輝雄氏の作品を展示します。

企画展 こそがわ るな 小曾川瑠那 山田輝雄

期間 3/30(土)～6/23(日)  
午前10時～午後6時(入館は午後5時30分まで)  
場所 新世紀工芸館 展示棟 入館料 無料  
休館日 火曜、5月15日(水)午前



小曾川 瑠那



山田 輝雄



平成24年 火災・救急・救助統計

■問い合わせ先/消防課 ☎85・0479

◆火災・救急・救助の状況

火災件数は**59件**で、前年に比べ10件増加しました。また、建物火災により死者が2人、負傷者が5人発生しました。

救急出動件数は**5,192件**で月平均433件、1日平均14件という状況となっています。前年に比べ20件減少しました。また、救急搬送人員は4,760人で、市民の約28人に1人が救急車を利用したこととなります。

救助出動件数は、**71件**で前年に比べ9件増加しました。

◆種別ごとの件数

■今年 ■前年

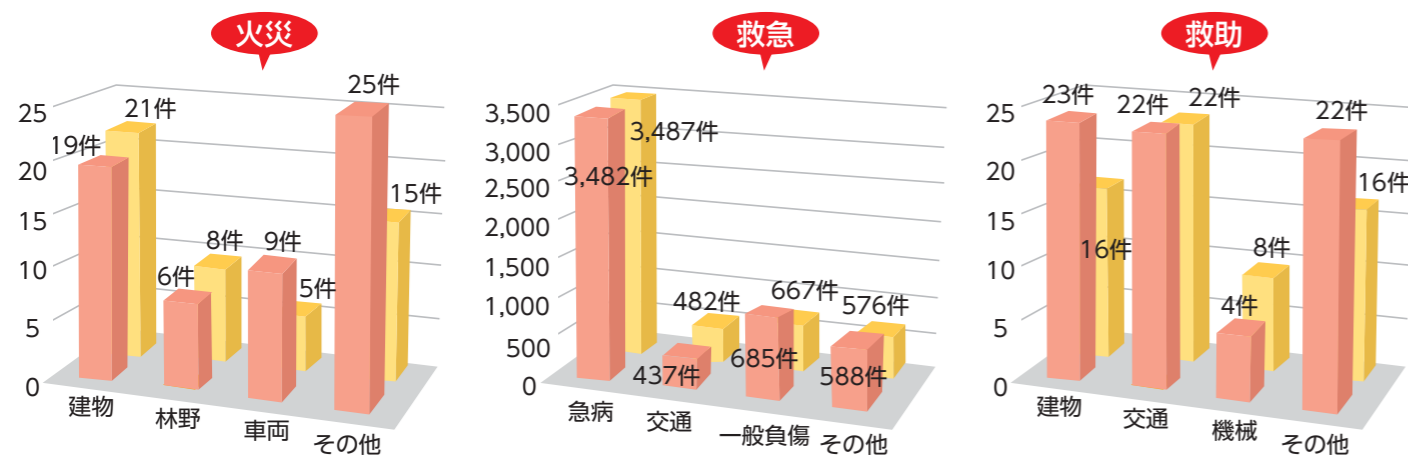

❖くわしくは、市ホームページ「くらしの情報」→「消防・救急」→「統計・年報」をご覧ください。

消防団員の募集

消防団は、消防職員とは異なり、他の職業に就業されている市内在住または在勤の皆さんで構成しています。現在、258人の消防団員(12分団)が活動しています。

団員は、「自分たちの街は自分たちで守る」を基本理念として、火災などの災害出動や、地元自治会への訓練指導、予防広報活動などで活躍しています。

しかし、慢性的な団員不足に加えて、消防団員の6割がサラリーマンとして就業されているため、昼間帯に活動できる消防団員の減少や高齢化が危惧されています。

身分は、非常勤特別職の地方公務員で、待遇は、報酬・活動手当、公務災害補償制度、退職報償制度があります。その他、「ガンバレ消防団応援事業所」に登録された事業所や販売店などで割引制度などを利用できる特典もあります。ぜひ皆さんのお力をお貸しください。

対象 18歳以上の市内在住・在勤の方

■問い合わせ先/消防課 ☎85・0438



市消防イメージキャラクター  
ファイ太くん



防災だより No.10 災害に対する経済的な備え

■問い合わせ先/防災安全課 ☎88・2600

■災害から財産を守る手段として、地震保険などに加入していますか？

災害に対する経済的な備えとして、地震保険や自然災害共済への加入があります。中でも地震保険は、地震による家屋の倒壊や火災、津波被害に対して保険金が支払われる制度で、国と民間の保険会社で協力して運営されています。多くは、建物や家財を対象とする火災保険・共済にあわせて契約します。

割引制度として、「建築年割引」「耐震等級割引」「免震建築物割引」「耐震診断割引」の4種類があります。建築年または耐震性能により10～30%の割引が適用されます(重複不可)。くわしくは、各損害保険会社の相談窓口や代理店にご相談ください。



火災保険・共済では、地震を原因とする火災による損害や、地震により延焼、拡大した損害は原則として補償されません。火災保険・共済の保険金額の30～50%の範囲内で地震保険の保険金額を決めることが可能です。ただし、建物は5,000万円、家財は1,000万円が限度です。

東日本大震災では75万件以上、1兆2,000億円を超える支払いがありました。

くわしくは、財務省ホームページをご覧ください。 <http://www.mof.go.jp/> 地震保険 検索

eco エコライフ通信 リサイクルから新生活を始めよう

問い合わせ先/環境課 ☎88・2670

春は新しいスタートの季節です。身の回りを整理して、心身共にすっきりと春を迎えたいですね。

でも、出てくるごみを捨ててしまうのはもったいない気がしませんか。家庭から出るごみの中にはリサイクルできるものもたくさんあります。

資源物ならば資源リサイクルセンターが便利。土・日曜、祝日も利用でき、さまざまなものが持ち込めます。(休館日：月曜)



- ❖紙類(新聞紙、段ボール、雑誌類、雑紙、紙パック)  
新聞紙や段ボールはもちろん、ごみとなりやすい包装紙や紙箱などの雑紙も大切な資源です。
- ❖電池類、植物性食用油、金属製調理器具  
処理に困る電池類や食用油、そして、なべ・包丁などの金属製調理器具も資源としてリサイクルできます。
- ❖小型家電・パソコン類  
不燃ごみ袋に入るくらいのサイズの小型家電・パソコン類も大切な資源です。これらには、金、銀、リチウムなどの希少金属(レアメタル)が含まれています。  
※テレビ・冷蔵庫などの家電リサイクル法対象製品は、持ち込みできませんのでご注意ください。



# 愛・パーク開園4周年イベント

3/23(土) 時間 午前10時～午後4時(オープニング演奏:午前9時45分～)  
場所 愛・パーク(瀬戸万博記念公園)、  
あいち海上の森センター、旧海上広場

問い合わせ先/瀬戸市まるっとミュージアム・観光協会 ☎85・2730

無料シャトルバス運行表 ※尾張瀬戸駅乗降場は、パルティせと  
正面(南側)です。

バス停名	始発便	この間約10分 隔で運転	最終便
① 名鉄瀬戸線 尾張瀬戸駅(※)	9:00発		16:10発
② 瀬戸市文化センター	9:06		16:16
③ 愛知環状鉄道 山口駅	9:18		16:28
④ 愛・パーク	9:25		16:35
③ 愛知環状鉄道 山口駅	9:32		16:42
② 瀬戸市文化センター	9:44		16:54
① 名鉄瀬戸線 尾張瀬戸駅	9:50着		17:00着

午前9時45分  
スタート

幡山東小学校  
金管バンド部による  
オープニング演奏

先着  
1,500人

無料シャトルバスをご利用ください。ご利用の方には、お菓子または飲み物をプレゼント!  
◆イベント会場には駐車場がありません。駐車場は文化センターをご利用ください。

## 旧海上広場ステージ会場



あいち戦国  
姫隊  
“あいち戦国姫隊”  
ステージ

時間 午前11時～  
※当日出演する姫の人数は  
変更の可能性があります。

400年の時を超えて蘇った戦国時代の姫君たちによる華やかなショーをお楽しみください。

陶祖800年祭記念 時間 午後1時10分～  
“せと・まるっと歴史探訪”  
クイズ大会

陶祖800年祭マスコットキャラクター  
藤四郎くん



市民参加ステージ 時間 午前10時～午後4時

- ♪ 吹奏楽(幡山東小学校金管バンド部)
- ♪ 和太鼓(瀬戸子供太鼓こまいぬ座)
- ♪ 気功(瀬戸青空気功)
- ♪ マジック(スーパーグレートマジシャンズ)
- ♪ ダンス(瀬戸スクエアダンスクラブ)
- ♪ 日本舞踊(三扇会)
- ♪ マジック(ハットマジックせと)
- ♪ 日本舞踊(左門流正園会)
- ♪ フラダンス(フラスタジオ マカマカ)
- ♪ オカリナ(オカリーナ・せとの風)
- ♪ フラダンス(カフラ オレアレア)
- ♪ チアリーディング(金城学院大学 Majorette♥Amies)
- ♪ 和太鼓(天くう)
- ♪ コンボジャズ(愛知工業大学 軽音楽部)
- ♪ アコースティックミュージック  
(名古屋学院大学 音楽コミュニケーションクラブ)

## ご当地「愛知グルメ」フェア

時間 午前10時～午後4時(有料) ※数量限定

 瀬戸焼そば 1皿400円	 瀬戸おやき ほろもち 1個200円	 自然栽培 コーヒー 1杯300円	 瀬戸豚 ライス バーガー 1個390円
---	--	---	--

- ・ベルギーワッフル
- ・天むす
- ・とよた五平餅
- ・安城ソーセージ
- ・春日井コロッケ
- ・豊川いなり寿司
- ・犬山でんがく

## あいち海上の森センター会場

海上の森ワークショップ 問い合わせ先/あいち海上の森センター ☎86・0606

森のオーナメントづくり 時間 午前10時～午後3時(随時受付) 場所 2階工作室  
森の素材(木の実、葉、枝など)を使ったモバイル・写真立て作り&スタンプラリー

## 愛・パーク会場

愛知工業大学のロボットと  
一緒に遊ぼう!

愛・地球博で出会ったロボットに、  
また会えるかも♪  
大人も子どもも夢中になろう。

アノブロックに挑戦

ポーズの形も自由自在の  
ブロックで遊ぼう。



ロボットショー

時間 ①午前10時30分～  
②午後1時15分～  
③午後2時45分～

コケフモービルを  
運転してみよう!



時間 ①午前10時15分～ ②午前11時45分～  
③午後1時30分～ ④午後3時～  
※各回15分前から整理券を配布。(4歳以上)  
(各回先着20人)

水の中を泳ぐ  
お魚ロボットに  
触ってみよう!



スタンプラリー 時間 午前10時～  
記念バッジをゲットしよう!

先着  
2,000人

先着300人 瀬戸市の花「椿の苗」プレゼント!  
時間 正午～(協力:瀬戸椿の会)

“名鉄電車”鉄道模型の運転体験

時間 午前10時～午後4時  
名鉄電車の鉄道模型がジオラマのまちを走行します。

モリナー・キッコロとふれあおう!

時間 ①午前10時30分～ ②午前11時30分～  
③午後2時30分～ ④午後3時30分～  
各回20分程度 (協力:万博瀬戸ボラセンの会)

せとちゃんと記念撮影

時間 ①午前11時～ ②正午～ ③午後2時～ ④午後3時～  
会場にカメラを持ってきてね  
各回20分程度



万博おばあちゃんとの交流ブース 時間 午前10時～  
よす 麗水万博のピンバッジ初公開!

## ワークショップコーナー

- 時間 午前10時～午後4時(受付:午後3時30分まで)
- \* 缶バッジ作製、風船アート(万博瀬戸ボラセンの会)
  - \* 木材を使った工作体験(山口地域まちづくり協議会)
  - \* 資源・ゴミ分別ゲーム(ECO・にこにこ瀬戸)
  - \* フリーマーケット&バラのブローチ作り(有料)  
(こうはん婦人会)
  - \* アロマ体験 花粉症予防対策スプレー作り(有料)  
(blue.frue)
  - \* マイ箸作り体験・組子組み立て体験(有料)  
(木工房「玄翁屋」)
  - \* せとちゃんグッズ販売コーナー(有料)  
(瀬戸蔵セラミックプラザ)
  - \* スマホを使って“AR”体験 & Seto CG Kid's Program  
紹介コーナー(デジタルリサーチパークセンター・情報課)
  - \* 陶祖800年祭PRコーナー(文化課)
  - \* 「せと・まるっと環境クラブ」  
「瀬戸市環境パートナーシップ事業者会議」PR
  - \* 瀬戸の豚試食コーナー  
(瀬戸地域アグリカルチャー  
推進協議会)

大道芸人による  
パフォーマンス



## まるっと市民イベント

「JIMO婚・ZO婚 こまいぬ道中」参加者の募集  
世界でたったひとつの記念品が作れる作陶体験をプレゼント!

対象 4/21(日)午後1時～3時に開催される「せと陶祖まつり」のセレモニーに参加  
できる方※ありがとうメッセージ(300文字以内)を書いてセレモニーで発表。  
定員 JIMO婚(地元で結婚式を挙げたい方)……1組(参加費:5万円※衣装代他)  
ZO婚(結婚9年目の方)………3組(参加費:無料)

申込方法 FAX・Eメール・郵送で、①氏名②住所③電話番号④参加希望行事(JIMO婚・ZO婚のどちらか)  
を記入し、お申し込みください。FAX 83・5204 Eメール web@setocci.or.jp  
送付先 〒489-8511 見付町38-2 瀬戸商工会議所内 大せともの祭協賛会

締切 4/5(金)

問い合わせ先/縁さくら ☎82・3738(大竹)





**おかげさまで2周年**  
**道の駅瀬戸しなの 開場2周年祭**

**3/30(土)・31(日)**  
時間 午前9時～午後4時  
場所 道の駅瀬戸しなの、品野陶磁器センター  
問い合わせ先/道の駅瀬戸しなの ☎41・3900  
産業課 ☎88・2654



**おいしい瀬戸豚の  
試食コーナー**

時間 午前11時～

毎日先着200人

**宮崎県物産展**

南国「宮崎」から、農産物などが届きます!

**軽トラ市 31日** 時間 午前9時～正午

農産物生産者の会の皆さんが手塩にかけて育てた新鮮な農産物を販売します。\*なくなり次第終了。



**福引抽選会**

道の駅瀬戸しなの、品野陶磁器センターでお買い上げの方に抽選券をお渡しします。  
・道の駅瀬戸しなの賞……100本  
・品野陶磁器センター賞……100本

**親子で巻きずし作りに挑戦**

**31日** 時間 午前11時～正午  
2周年を記念して子どもたちが作ったお米を使って、20mの巻きずしを親子で作ります。  
\*親子参加の申込は終了しています。  
一般の方の試食はありません。

**品野窯元  
販売市**

品野地域の窯元による販売市を開催します。



**無料ジャンボタクシーを運行します**

運行日時 3/30(土)・31(日)午前9時～午後4時(40分間隔で運行) ※9人乗りのジャンボタクシーです。定員オーバーの場合はご乗車できませんのでご了承ください。  
運行ルート **パルティせと** ↔ **道の駅瀬戸しなの**

**道の駅2周年フェアウィーク 3/25(月)～31(日)** 時間 午前9時～午後6時

**道の駅瀬戸しなの**

- ◆“日替わり”プレゼント 25(月)～29(金) なくなり次第終了
- ◆2周年限定商品の販売
- ◆せとめし食堂“特別メニュー”登場! ランチタイム除く  
2周年記念限定お菓子付きコーヒー 250円  
2周年記念メニュー 650円

**品野陶磁器センター**

- ◆茶碗100選  
品野窯元おすすめの茶碗がずらりと並びます。
- ◆チョイスセール  
お気に入りを選んで、お得に購入!  
2点 2,980円

**ほっとネットせと**

◆◆◆ イベント情報を募集中! ◆◆◆  
どしどし情報をお寄せください!  
問い合わせ先/市民活動センター ☎97・1161  
ホームページ <http://www.gc-net.jp/seto-npo/>

**イベント情報**

**わ～い!人形劇と工作**

**3/26(火)**  
参加費:人形劇350円(3歳以上)・無料(3歳未満)  
工作100円  
時間 午前10時～11時40分  
場所 文化センター 文化交流館  
31会議室(人形劇)・32会議室(工作)  
定員 人形劇100人、工作10人(いずれも先着順)  
申込方法 電話かFAXでお申し込みください。  
当日可。  
ぐるーぷびっくり箱による人形劇「ぴっかぴか」、  
ヴォードヴィル「ぬの」、工作「パクパク人形」  
申込・問い合わせ先/NPO法人えとせとら  
☎/FAX 84・2025(江本・澤井)

**第3回 水野タウンウォッチング**

水野川沿いの桜を見ながら名勝旧跡を訪ねる  
**3/31(日)** 参加費:300円  
集合時間 午前9時30分(午後2時まで)  
集合場所 愛知環状鉄道 中水野駅(西広場)  
定員 30人(先着順)  
申込方法 電話かFAXでお申し込みください。  
申込・問い合わせ先/  
水野地域まちづくり協議会 FAX 48・2210(鶴飼)  
グリーンマップせと ☎/FAX 41・2572(伊藤)

**瀬戸市ウオーキング協会 参加費:300円  
25周年記念ウォーク 当日受付**

**4/7(日)** 集合時間 午前9時 集合場所 市民公園  
参加者全員に記念品をプレゼント!  
**A (15Km)**  
市民公園→尾張戸神社→フルーツパーク  
→乗馬倶楽部→市民公園  
**B (10Km)**  
市民公園→道の駅瀬戸しなの→清玉稲荷  
→三社大明神→市民公園  
**C (5Km)**  
市民公園→水野小→中水野駅→市民公園  
申込・問い合わせ先/瀬戸市ウオーキング協会  
080・3065・7275(松原)

**海上の森 de 月遅れのおひな祭り**

おこしもの、赤飯づくりを皆さんで  
**3/30(土)** 参加費:大人300円、  
小人(小学生まで)100円  
時間 午前9時～午後2時  
場所 海上の森(里山サテライト)  
定員 10組(要予約・先着順)  
申込方法 電話かEメールでお申し込みください。  
持ち物 マイ食器、マイ箸、エプロン、飲み物  
申込・問い合わせ先/  
NPO法人海上の森の会 ☎21・9298  
Eメール [morinokai2004@kxa.biglobe.ne.jp](mailto:morinokai2004@kxa.biglobe.ne.jp)

**「子ども・青少年育成」分野の活動団体を紹介します。**



**瀬戸ファミリーシンガーズ**

私たちは3歳から小学生までの子どもたちが元気に歌う、結成3年の新しい児童合唱団です。これまで老人福祉施設の慰問や地域のお祭りなどに参加し、元気な歌声とダンス、笑顔を届け少人数ながら質の高い歌声と好評を得ています。  
12月には瀬戸蔵つばきホールで「クリスマスチャリティーコンサート」を行い、ミュージカルにも挑戦しました。  
昔から愛される童謡や唱歌なども大切に、聞いてくださる方が笑顔になれるように心をこめて歌っています。毎週火曜・水南公民館で午後4時30分から練習しています。歌や踊りが大好きな子どもたちをお待ちしています!



クローズアップ  
瀬戸の教育

学校ごとに工夫されたキャリア教育

問い合わせ先/学校教育課 ☎88・2760

深川小学校

野菜の販売体験学習  
ワクワク・ドキドキ!

3年生がキャリア教育の一環として野菜の販売体験学習を行いました。10月29日、せと末広商店街にあるサンワフードさんの店舗内で販売体験や従業員体験を行った後、値札作りや飾りを作ったりして出店の準備をしてきました。

11月22日は、4年生にも手伝ってもらい、せと末広商店街とサンワフードさんのご協力を得て、商店街の中のニコニコ広場で「格安野菜ショップ」を開店し、野菜や果物を販売しました。



子どもたちは「売ることの大変さがわかった」「お店の人は毎日大変だなあ」「すべて売れて良かった」などの感想を話していました。

この学習を通して、スーパーマーケットの仕組みや働く人の苦勞・工夫などを学ぶことができました。

今年も、たんぼ組と5年生がお店を出しました。平成17年度から「まるっとせとっこフェスタ」で、子どもたちがお店を出しています。

お店の名前は、「たんぼ屋」と「おおぞら八幡屋」でした。元気いっぱいの子もたちが、自分たちで育てた野菜や仕入れてきた商品を販売し、見事完売することができました。

八幡小学校では、特色ある教育活動としてキャリア教育を行っています。その一環として、お店を出そうプロジェクトを行っています。

このような体験学習によって、「自分の良さ」や「社会と自分との関わり」に気づき、子どもたちが将来に夢を持つとともに職業に対する意識が高まることを期待しています。

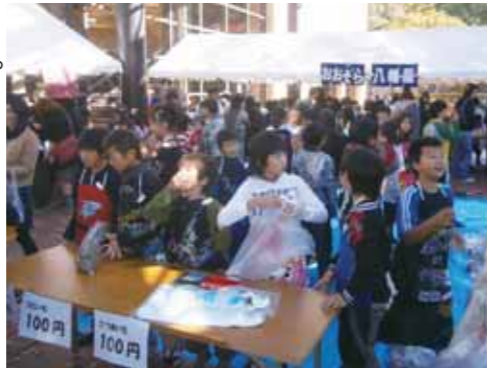

八幡小学校

元気一杯  
おおぞら八幡屋

光陵中学校

初めてでも大丈夫  
緊張の面接体験

3年生はキャリア教育の一環として、少年センター光陵支部の皆さんを面接官としてお招きし、面接練習を行いました。生徒はこれまでに面接練習に取り組んできましたが、実践はこれが初めて。自分自身をどう見られるのか、とても緊張した様子で当日を迎えました。

当日子どもたちは緊張しているかと思いきや、面接官の質問にも大きな声で堂々と話していました。「はっきりと答えられてすばらしい!」と、誉めていただきました。

この面接指導で地域の方から温かい励ましの言葉をいただくことで、生徒たちは自分に自信が持てるようになりました。また、自分がどう見られているかを知ることで、自分自身を再度見つめ直すとても大切な機会になりました。

光陵中学校では、さまざまな機会に地域の方の協力を得た教育活動を各学年で実施しています。



子育て

4月から保育料が変わります

問い合わせ先  
こども家庭課 ☎88・2630

■第三子保育料無料化事業を見直します

これまでは兄または姉（18歳の年度末まで）が2人以上いる3歳未満児の保育料は無料でしたが、愛知県の補助金縮小に伴い、無料化事業を次のとおり見直します。

現行	4月1日～
兄または姉（18歳の年度末まで）が2人以上いる場合は、 ・その児童が3歳未満児のとき、保育料表の定めにかかわらず無料 ・その児童が3歳以上児で、保育料表のB2～C2階層に該当するとき無料	兄または姉（18歳の年度末まで）が2人以上いる場合は、 ・その児童が3歳未満児で、B2～D5階層に該当するとき無料 ・その児童が3歳未満児で、D6～D12階層に該当するとき半額 ・その児童が3歳以上児で、B2～C2階層に該当するとき無料

■保育料表を改定します

子育て世帯の負担軽減を目的として、3歳未満児を中心に保育料を最大で1か月4,000円引き下げます。新しい保育料表は次のとおりです。

入所児童の属する世帯の階層区分	保育料(月額) 単位:円	保育料(月額)					
		3歳未満児		3歳児		4歳以上児	
		現行	改定後	現行	改定後	現行	改定後
A 生活保護法による被保護世帯(単給世帯を含む)		0	0	0	0	0	0
B1 A階層とD階層を除き前年度分の市町村民税の額の区分が次に該当する世帯	市町村民税非課税世帯(母子世帯など)	0	0	0	0	0	0
B2	市町村民税非課税世帯(B1以外の世帯)	5,000	5,000	3,000	3,000	3,000	3,000
C1	市町村民税課税世帯(母子世帯など)	5,000	5,000	3,000	3,000	3,000	3,000
C2	市町村民税課税世帯(C1以外の世帯)	10,000	9,000	8,000	7,000	8,000	7,000
D1	A階層を除き所得税課税世帯で、その所得税額が次に該当する世帯(母子世帯などの減免はありません)	5,000円未満	13,000	11,000	9,000	9,000	9,000
D2	5,000円以上10,000円未満	14,000	12,000	11,000	11,000	11,000	11,000
D3	10,000円以上25,000円未満	18,000	16,000	15,000	15,000	15,000	15,000
D4	25,000円以上30,000円未満	22,000	20,000	19,000	19,000	19,000	19,000
D5	30,000円以上40,000円未満	26,000	24,000	24,000	23,000	22,000	22,000
D6	40,000円以上80,000円未満	31,000	27,000				
D7	80,000円以上90,000円未満	36,000	32,000	27,000	26,000		
D8	90,000円以上103,000円未満	41,000	37,000				
D9	103,000円以上130,000円未満	46,000	43,000				
D10	130,000円以上170,000円未満	50,000	48,000				
D11	170,000円以上200,000円未満	53,000	51,000				
D12	200,000円以上	56,000	54,000				

税法改正により平成23年分の所得税から16歳未満の方に対する扶養控除と16歳以上19歳未満の方に対する扶養控除の上乗せ部分が廃止されましたが、保育料は税法改正前の所得税額により算定します。



福祉・高齢者

市障害者手当の入金確認を

問い合わせ先  
社会福祉課 ☎88・2612

10月から3月分までの市障害者手当を3月28日(木)に指定の金融機関の口座に振り込みますので、入金をご確認ください。

※所得制限により、支給停止中の方には振り込みません。

スポーツ

問い合わせ先  
市体育館 ☎48・0500

申し込みは、市体育館窓口へ  
午前9時～午後8時  
(日曜は午後4時まで)

市民体育大会(ビーチボール)

日程 5月26日(日)  
場所 市体育館 第1競技場  
対象 市内在住・在勤の18歳以上の方  
参加費 無料  
申込期間 4月2日(火)～15日(月)

瀬戸地方春季ソフトバレーボール大会

日程 5月12日(日)  
場所 市体育館 第3競技場  
対象 市内在住・在勤・在学の方で構成されたチーム  
参加費 1,500円  
申込期間 3月27日(水)～4月30日(火)

春季テニス大会

日程 4月21日(日)  
場所 市民公園 A・Bテニスコート  
種目 ダブルス  
対象 市内在住・在勤の方(学生は参加不可)  
参加費 1組1,200円  
申込期間 3月15日(金)～4月3日(水)

レディース・シニア交流大会(ソフトテニス)

日程 4月13日(土)  
場所 市民公園 Bテニスコート  
種目 ダブルス(1人でも参加できます)  
対象 市内在住・在勤・在学の25歳以上の女性、55歳以上の男性  
参加費 1人600円  
申込期間 3月18日(月)～4月2日(火)

春季大会(ボウリング)

日程 4月14日(日)  
場所 東名ボール  
種目 個人戦  
対象 オープン  
参加費 1人2,400円  
申込期間 ボウリング協会(東名ボール☎21・6131)で大会前日まで受付

レディーステニス教室

日時 4月10日～5月29日(水曜・全8回)午前9時～11時  
場所 市民公園 Aコート  
対象 市内在住・在勤の初心者の女性  
定員 20人(先着順)  
受講料 1人5,000円  
申込期間 3月15日(金)～27日(水)



陸上教室

日時 4月13日～9月21日(土曜・全20回)  
午後2時30分～4時30分

場所 市民公園陸上競技場 他  
対象 市内在住・在勤・在学の小学生以上  
定員 100人(先着順)  
受講料 一般6,000円 小中学生5,000円  
申込期間 3月15日(金)～4月3日(水)

グラウンドゴルフ講習会

日程 4月20日(土)  
場所 市体育館前 芝生広場  
対象 市内在住の方  
定員 70人(先着順)  
受講料 無料  
申込期間 3月16日(土)～4月10日(水)

相談

よくわかる消費生活

問い合わせ先  
生活課 ☎88・2660

事例

自宅を訪問してきた業者から「今後は火力発電が中心になり、CO<sub>2</sub>(二酸化炭素)が増えるので、排出権取引が増え価格が伸

びてくる」との投資勧誘を受けた。仕組みはよくわからなかったが、環境への手助けになるかもしれないと思い、100万円支払った。100万円に対して毎月1万円の配当がある。次々と増資し、5か月で投資額は400万円になった。しかし、後日「価値が半減したの、追加金が必要だ」と言われた。(60代女性)

アドバイス

CO<sub>2</sub>排出権の取引はハイリスクで複雑な取引です。仕組みが理解できなければ絶対に契約しないこと。電話や訪問を受けても、取引をするつもりがなければはっきりと断りましょう。特に業者の話をいったん聞いてしまうと、やり取りをしていくうちに親切にされるなどして業者のペースに飲まれてしまい、結果的に不本意な高額取引をさせられてしまうケースも多いので十分に注意する必要があります。

❖瀬戸市消費生活相談(当日に市役所4階生活課で受付)  
月・火・木曜 午前10時～正午、午後1時～4時  
※第5週目は除く。

❖中央県民生活プラザ 消費生活相談(名古屋市中区三の丸、自治センター内)  
月～金曜 午前9時～午後4時30分  
土・日曜 午前9時～午後4時  
☎052・962・0999

就学援助の制度

問い合わせ先  
学校教育課 ☎88・2762 または各学校

お子さんを小中学校へ通学させるうえで、経済的な理由により給食費や学用品費など、学校での学習に必要な費用の支払いにお困りの方を援助する制度です。

対象 ❖生活保護が停止か廃止された方 ❖市民税が非課税か減免された方 ❖国民健康保険料が減免された方  
❖国民年金の掛金が減免された方 ❖児童扶養手当が支給された方 ❖その他経済的理由でお困りの方

援助を受けるための所得(給与所得控除後の金額)の目安

世帯人数	2人	3人	4人	5人	6人
所得金額	約185万円以下	約250万円以下	約300万円以下	約350万円以下	約380万円以下

世帯 住民登録上の世帯(保護者の兄弟姉妹、祖父母などが住民票上世帯分離していても、生計を共にしていればその方の所得も合算されます。)

※上記の所得金額はあくまでも目安であり、世帯人数が同じであってもその構成や年齢によって認定基準金額は異なります。

くわしくはお問い合わせください。

**弁護士法人心**  
企業法務・過払金・借金・交通事故・後遺障害  
相続・遺言・労働問題・不動産取引・刑事(他)  
交通事故 損害賠償額 無料診断サービス実施中  
過払金 無料診断サービス実施中

平日9時～22時受付  
総合受付 ☎0120-41-2403  
相談料0円(通話料・借金・交通事故・後遺障害は別途) 夜間・土日相談可(要予約)

http://kokoro.la 広告  
info@kokoro.la (052-485-6003)

名古屋駅法律事務所<栄区> 豊田駅法律事務所<豊田> 津駅法律事務所<津> 松原駅法律事務所<松原>  
名古屋駅徒歩0.5分 豊田駅徒歩3分 岐阜駅法律事務所<岐阜> 東京駅法律事務所<東京>  
中村区補町15-28 サン名駅西口ビル 豊田市西町5-5 ワイツ豊田タウン

西尾有司<三> 荒川陽香<愛知> 古田裕佳<岐阜> 柄澤愛子<東京>  
森田清則<愛知> 田中三貴<三> 赤田光晴<愛知> 斎藤美洋<三>  
陶山智洋<岐阜> 長谷川隆<愛知> 川戸雄介<三> 里 雅仁<愛知>  
石井浩一<東京> 寺井 涉<三> 岩橋 毅彦<愛知>

●相談料: 報酬 過払金回収額の18%+消費税(ただし、残債のある方は任意整理の報酬を別算、最低報酬金1社につき2万1000円) 「任意整理」報酬2万1000円+減額分の10%+消費税 「自己破産」21万円～ 「個人再生」26万2500円～ ※事業の難易度・債権者数により増額させていただきます ※実費別  
●相談料: 過払金・借金問題・交通事故被害以外については、初回30分は無料5250円～ ●その他の費用はお問い合わせください ●委任の際には弁護士の手紙が必要となります ●<>内は弁護士会名です

さわやかクッキング

ツナと野菜のマヨネーズ焼き

光陵中学校 C・Uさん



※マヨネーズソースをお好みで作ると、他の料理にも使えます。

- 材料(4人分)
- ※ ツナ…………… 25g
  - ※ タマネギ…………… 120g
  - ※ じゃがいも…………… 40g
  - ※ ホールコーン…………… 40g
  - ※ ほうれん草…………… 20g
  - ※ ピザ用チーズ…………… 8g
  - ※ マヨネーズ…………… 80g
  - ※ たまご…………… 20g
  - ※ 牛乳…………… 16cc
  - ※ アルミカップ…………… 4個

- 作り方
- ① ツナ缶をほぐし、塩・こしょうをしておく。
  - ② たまねぎはうすぎり、じゃがいもは千切り、ほうれん草は茹でて切っておく。
  - ③ ツナ・野菜・ホールコーンをよく混ぜてアルミカップに入れる。
  - ④ マヨネーズにチーズ・たまご・牛乳を入れたソースをつくる。
  - ⑤ カップの上にソースをかけてオーブンで10分くらい焼く。



税・国保年金

平成25年度 市税、料金などの納期限・振替日一覧表

問い合わせ先  
下表を参照

納期日	固定資産税 都市計画税	市県民税 (普通徴収)	軽自動車税	介護保険料 (普通徴収)	保育料	国民健康保険料 (普通徴収)	後期高齢者医療 保険料(普通徴収)	し尿処理 手数料	春雨墓苑 環境整備料	上下水道 料金	下水道受益者 負担金
4月10日(水)					4月分						
5月10日(金)	全期前納 第1期				5月分			第1期		第1期	
6月10日(月)			定時		6月分						
7月10日(水)		全期前納 第1期			7月分			第2期		第2期	
8月12日(月)	第2期			第1期	8月分	第1期	第1期				第1期
9月10日(火)		第2期		第2期	9月分	第2期	第2期	第3期		第3期	
10月10日(木)				第3期	10月分	第3期	第3期				第2期
10月31日(木)									年間分		
11月11日(月)		第3期		第4期	11月分	第4期	第4期	第4期		第4期	
12月10日(火)				第5期	12月分	第5期	第5期				
1月10日(金)	第3期			第6期	1月分	第6期	第6期	第5期		第5期	第3期
2月10日(月)		第4期		第7期	2月分	第7期	第7期				
3月10日(月)	第4期			第8期	3月分	第8期	第8期	第6期		第6期	第4期
担当課 問い合わせ先	税務課 ☎88・2572			高齢者福祉課 ☎88・2621	子ども家庭課 ☎88・2630	国保年金課 ☎88・2645		環境課 ☎88・2674	生活課 ☎88・2661	水道課 ☎85・1177	下水道課 ☎85・1173

❖のぞみ学園使用料は、毎月末日が納期限です。問い合わせ先 のぞみ学園 ☎82・0154

❖納期限が土・日曜、祝日の場合は、翌営業日が納期限(振替日)になります。

平成24年度から市税の前納報奨金を廃止しました

❖固定資産税(都市計画税を含む)・市県民税(普通徴収)には、第1期の納期限までに全期分を納められたとき、前納報奨金を交付していましたが、この制度は平成24年度から廃止しました。

❖引き続き第1期の納期限までに年税額を納付する全期前納をご利用いただけますが、前納報奨金は交付されません。

市税、料金などの納付は、口座振替制度をご利用ください

❖一枚の依頼書で上記の一覧表にある市税・料金などのお申し込みができます。

利用できる金融機関など

三菱東京UFJ銀行、瀬戸信用金庫、愛知銀行、名古屋銀行、十六銀行、大垣共立銀行、中京銀行、あいち尾東農業協同組合、東海労働金庫、信用組合愛知商銀、イオ信用組合、ゆうちょ銀行・郵便局

申込窓口 上記金融機関と市役所各担当課。なお、ゆうちょ銀行の解約は、直接ゆうちょ銀行・郵便局へお申し込みください。

申込期限 納期限の1か月前まで

口座振替利用者の方へ

❖振替開始日は、原則毎月1日から10日までの依頼の場合はその翌月以降にある納期限の日から、11日から月末までの場合はその翌々月以降にある納期限の日からになります。

❖振替日は、納期限の日です。

❖土地や家屋などを売買または相続などされ、固定資産税を納める方(納税義務者)が変更した場合は、新たに口座振替の手続きが必要となります。

❖現在市税の口座振替をご利用の方で、全期前納から期別納付など支払方法の変更を希望される方は、固定資産税は4月10日まで、市県民税は6月10日までに手続きをお願いします。

市税の期限内納付にご協力を!

❖市税は、期限内に自主的に納めていただくことが原則です。

❖納期限を過ぎますと、期日に応じて延滞金が加算されます。

❖自主納付がない場合には、給与・預金・動産・不動産などの差押えを実施することもあります。

問い合わせ先 税務課収納係 ☎88・2573

固定資産縦覧帳簿が縦覧できます

問い合わせ先

税務課 家屋償却係 ☎88・2575  
土地係 ☎88・2576

固定資産税の納税者は、市内に所有する自己資産の価格を、市内の他の資産と比較することができます。

縦覧日時 4月1日(月)～5月10日(金)午前8時30分～午後5時15分  
※土・日曜、祝日を除く。

縦覧場所 税務課15番窓口(市役所1階)

縦覧できる帳簿

- ①土地価格等縦覧帳簿  
(記載事項:土地の所在、地番、地目、地積、価格)
  - ②家屋価格等縦覧帳簿  
(記載事項:家屋の所在、家屋番号、種類、構造、床面積、価格)
- ※本人所有の固定資産以外の評価内容は、詳細なご説明ができません。

縦覧できる方

土地・家屋の固定資産税の納税者またはその代理人

※土地の納税者は土地の、家屋の納税者は家屋の、両資産の納税者は土地・家屋両方の縦覧ができます。

※本人確認のため、身分証明書(運転免許証、健康保険証、パスポートなど)をお持ちください。また、代理人の場合は、委任状(納税者本人の押印があるもの)と代理人自身の身分証明書が必要になります。(法人の場合は、委任状に代表者印を押印してください。)

国民年金保険料 学生納付特例制度

問い合わせ先

国保年金課 窓口・年金係  
☎88・2642

国民年金に加入中の学生の方は、申請し承認されると、申請期間の保険料の支払いが猶予されます。ただし、猶予を受けた保険料は一定期間内に追納(後で保険料を納めること)をしないと、将来的に受け取る年金額には反映されませんのでご注意ください。

申請を希望される方は次のものをお持ちの上、国保年金課窓口(市役所1階)までお越しください。※申請書は市役所にあります。

持ち物

- ❖年金手帳
- ❖有効期限内の学生証または在学証明書

❖印かん(スタンプ印は不可)

申請の期間

❖平成24年度(平成24年4月～平成25年3月分)の猶予を希望する場合…4月30日(火)までで受付を終了

❖平成25年度(平成25年4月～平成26年3月分)の猶予を希望する場合…4月1日(月)から受付を開始

※この制度は毎年度申請が必要ですが、平成24年度に学生納付特例の承認を受けている方は、4月下旬までに送られてくるはがきで申請できます。

バイク・軽自動車などの廃車、名義変更手続きは3月末までに

問い合わせ先

税務課 ☎88・2570

バイクや軽自動車などを売却や廃棄処分しても、廃車や名義変更の手続きをしないと、いつまでも軽自動車税が課税されますので、3月末までに手続きをしてください。軽自動車税は4月1日現在の所有者に課税されます。くわしくは広報3月1日号19ページをご覧ください。

お知らせ

通勤・通学にはバスをご利用ください

問い合わせ先

生活課 ☎88・2666

市内には多くの基幹バス(名鉄バス)が運行しています。基幹バスは名鉄瀬戸線または愛知環状鉄道に接続しており、通勤・通学にとっても便利です。4月から新しい職場・学校へ通勤・通学などされる方はぜひバスをご利用ください。

市内基幹バスと主な運行経路

瀬戸北線	上品野、しなのバスセンターから瀬戸駅前、新瀬戸駅間を運行
赤津線	赤津から一里塚または古瀬戸を經由し瀬戸駅前間を運行
水野循環線	新瀬戸駅から水野団地、中水野駅、上水野、松山町を經由し新瀬戸駅まで循環運行
みずの坂線	中水野駅からみずの坂地区を經由し新瀬戸駅間を運行
東山線	菱野団地から瀬戸駅前、新瀬戸駅間を運行
	瀬戸駅前、菱野団地から藤が丘間を運行
本地ヶ原線	瀬戸駅前から引山を經由し名鉄バスセンター間を運行
	瀬戸駅前から四軒家を經由し藤が丘間を運行

※運賃などは、名鉄バス(株)名古屋営業所(☎62・7677)へお問い合わせください。



お知らせ

平成25年度  
市水道水質検査計画が  
縦覧できます

問い合わせ先  
浄水場管理事務所 ☎41・2250

この計画は、水質検査の適正化や透明化を図り、安全で良質な水道水を供給するため、市の水道原水の特性などを考慮して採水地点、検査項目、検査頻度などを定めたものです。

縦覧場所 蛇ヶ洞浄水場、水道庁舎、市政情報コーナー(市役所1階)  
※市ホームページ「くらしの情報」→「水道・下水道」→「水道」でも閲覧できます。

ミニリサイクルマーケット

問い合わせ先  
資源リサイクルセンター ☎21・3196

市民参加でミニリサイクルマーケットを開催します。

日時 3月24日(日)  
午前10時～午後1時

場所 資源リサイクルセンター(東吉田町2-1)

卓球で遊ぼう

問い合わせ先  
せとっ子ファミリー交流館 ☎87・3636

日時 4月7日(日)・20日(土)  
午前10時～11時30分  
午後1時30分～3時

場所 せとっ子ファミリー交流館 集会室

対象 小・中学生

持ち物 上ぐつ、タオル、お茶

※申込不要

公的個人認証サービス  
電子証明書のご案内

問い合わせ先  
市民課 ☎88・2590

4月1日から、公的個人認証サービス電子証明書の申請には、「電子証明書のパスワード」(英数字4～16桁)の入力に加え、「住民基本台帳カード(住基カード)」の暗証番号(数字4桁)の入力も必要になります。

シルバー人材センター  
剪定申込方法の変更

問い合わせ先  
シルバー人材センター ☎84・2090

4月から剪定の申込方法が変更となります。

申込方法

❖4月～7月の剪定  
4月1日から、電話でお申し込みください。(先着順)  
※定数に達した時点で受付を終了。

❖9月～平成26年3月の剪定  
往復はがきで①住所②氏名(ふりがな)③電話番号④一般家庭・法人の別⑤希望作業時期(年内または年明けを記入)を

記入し、お申し込みください。(申込多数の場合は抽選)

申込期間 6月1日(土)～30日(日)消印有効

※抽選日は7月中旬を予定。

送付先 〒489-0883 東権現町 51 シルバー人材センター



住宅用太陽光発電システムの設置を応援します

問い合わせ先  
環境課 ☎88・2670

住宅用太陽光発電システムを設置する方に対して、一定の条件で費用の一部を補助します。

補助額 発電システム1kWあたり1万6千円(上限6万4千円)

受付開始日 4月8日(月)

補助予定件数

予算額300万円に達し次第、受付終了(先着順)

※受付初日の4月8日(月)に予算額を超えた場合は、受付を終了せず、初日の申込分すべてで翌日に公開抽選を行います。

対象 次のいずれかに該当し、市税を滞納していない方

①市内の住宅に太陽光発電システムを設置する方

②市内に太陽光発電システム付きの住宅を新築する方

③市内の建売などの太陽光発電システム付き住宅を購入する方

※いずれの場合も集合住宅は対象外です。また、中古の太陽光発電システムも対象外です。

申込方法

太陽光発電システム設置工事に着手する前(システム付住宅を購入する場合は住宅の引き渡し前)に、必要書類を添えて、環境課(市役所4階)へお申し込みください。

①補助金交付事前申請書

②設置する太陽光発電システムの経費の内訳が記載されている工事請負契約書か売買契約書の写し

③太陽光発電システム設置工事に着手する前の住宅か宅地の現況写真

④太陽光発電システムを設置する住宅の位置を示す地図

⑤市税納付状況調査同意書

※郵送は不可。代理人申請は委任状が必要。

申請書配布場所 環境課

※市ホームページ「くらしの情報」→「ごみ・リサイクル・環境」→「公害防止・環境保全」からダウンロードできます。



図書館からのお知らせ

休館日 3/27(水) 4/24(水)  
開館時間 午前9時～午後6時  
(4月から午後7時まで)



問い合わせ先 図書館 ☎82・2202

催し(申込不要)	日時	対象
読み聞かせの会	毎週火・木・金曜 午前11時～	乳幼児
おはなしぶんこ	4/6(土) 午後2時30分～	幼児・小学生
土曜おはなし会とえいが会	4/13(土) 午後2時30分～	幼児・小学生
キッズルーム(絵本の読み聞かせ)	4/25(木)～5/6(振休) 開館時間内	どなたでも可

図書館関連施設のご案内

■公民館巡回文庫  
午後3時30分～4時30分 小雨決行

巡回館	日程
山 口	3/28(木)、4/11(木)・25(木)
幡 山	3/22(金)、4/12(金)・26(金)

■地域図書館(品野台小・西陵小・水野小・東山小・光陵中)  
【開館日】土・日曜、祝日 【開館時間】午前10時～午後3時  
※行事などで臨時休館することがあります。

■パルティセと情報ライブラリー  
【開館時間】午前9時～午後9時30分

★利用には登録が必要 ★貸出は1人10冊まで

新着本のご案内

いいこで ねんね

(ポプラ社) 作/デヴィッド・エズラ・シュタン  
訳/さかい くにゆき

ちいさなかわいいにわとりのピーヨがそろそろお休みの時間となり、パパがピーヨの大好きなおはなしを読むことになりました。

「しずかにきいて、いいこでねんねするんだよ」おとうさんが、しっかりいいきかせましたが…さてさてピーヨはいいこでねんねしたでしょうか。巧みな構成やデザインで楽しく読ませてくれる絵本です。お休みの時にいかがですか。



本の声を聴け  
ブックディレクター  
幅允孝の仕事

(文藝春秋) 著/高瀬 毅

本を自在に操る男がいる。少ない時間で数十冊。多い時には万という量の本を、彼があるテーマに沿って本棚に並べると、本棚が、がぜん輝きだすのだ。本棚をみているだけでワクワクしてくる。36歳。ブックディレクター。

ブックコーディネーターと言われる人たちはいるが、この肩書きは、まだ多くの人にはなじみが薄いだろう。言い換えるならば「本棚の編集者」である。「本を編集」するのではなく「本棚を編集」するのだ。



## 4月1日から「低体重児届出」と「養育医療の申請」が瀬戸保健所から瀬戸市役所が変わります

■問い合わせ先  
健康課 母子保健係(低体重児届出) ☎85・5511  
国保年金課 医療福祉係(養育医療) ☎88・2643

**■低体重児届出** **届出場所** 健康課 母子保健係(やすらぎ会館4階)、国保年金課 医療福祉係(市役所1階)  
赤ちゃんの出生体重が2,500グラム未満のときは、母子保健法に基づき、保護者の方に「低体重児の届出」が義務づけられています。該当の方は、出生届などの手続きの際に、届出をしてください。

**■養育医療の申請** **申請場所** 国保年金課 医療福祉係(市役所1階)  
出生時の体重が2,000グラム以下または生活力が特に弱く特定の症状があるなど、医師が入院養育を必要と認めた未熟児で、指定医療機関に入院している方に対し、養育に必要な医療の給付(食事療養費も含む)を行います。ただし、所得税額などによる徴収金がありますが、徴収金は子ども医療費助成制度により支給します。

## 離乳食教室

■申込・問い合わせ先  
健康課(やすらぎ会館4階) ☎85・5511

離乳食を始める頃(4~5か月)の赤ちゃんの保護者を対象に行います。「離乳食ってどんなもの?」と疑問や不安を感じていたら、ぜひご参加ください。

- 日時** 4月10日(水)午前10時15分~11時30分 **場所** やすらぎ会館5階 **参加費** 無料  
(受付:午前10時~10時15分) ※託児希望の方は午前10時までにお越しください。
- 内容** 離乳食の話、調理実習・試食 **申込方法** 4月3日(水)までに直接窓口か電話でお申し込みください。
- 持ち物** エプロン、食器用ふきん1枚、筆記用具、三角巾 **託児** 16人(先着順)  
※おむつ、おしり拭き、ビニール袋、着替え、ミルク、ミルクのお湯、お茶などは各自ご用意ください。

## 麻しん風しん混合(MR)予防接種

■問い合わせ先  
健康課(やすらぎ会館4階) ☎85・5511

保育園・幼稚園の年長児や中学1年生、高校3年生の皆さん、麻しん風しん混合(MR)予防接種はもうお済みですか。3月31日を過ぎると有料(約1万円)になります。未接種の方はできるだけ早く予防接種を受けましょう。

**実施場所** 瀬戸・尾張旭市内の医療機関 **持ち物** 母子健康手帳、予診票  
(広報1月1日号18・19ページに掲載) ※事前に医療機関への予約が必要です。

	対象者	期間	料金
2期	幼稚園・保育園の年長児相当	3月31日まで	無料
	H18.4.2~H19.4.1生まれ		
3期	中学1年生に相当する年齢の方		
	H11.4.2~H12.4.1生まれ		
4期	高校3年生に相当する年齢の方		
	H6.4.2~H7.4.1生まれ		

※3・4期は、平成24年度までの間、その学年に限って行われる時限措置です。現在、予防接種法に定められた接種回数は、1期・2期の合計2回ですが、改正前に1回しか受けていない方の免疫を維持するための接種です。



「あつまれ せとつ子」に掲載するお子さんを募集しています

対象: 市内在住の0~3歳児(申込時)  
応募: くわしくは市ホームページ「市政情報」  
→「広報・広聴」→「広報せと」をご覧ください。

藤森 暖生くん (7か月・東山町)



このにんまり顔にキュンってきちゃいます。いつまでも可愛い笑顔みせてね。

松岡 桜苗ちゃん (6か月・八幡色)



毎日、いろんな表情を見せてくれる桜苗ちゃん。みんなに愛されて、すくすく元気に育ってね♪

## 4月の健診・相談・教室・予防接種など

■問い合わせ先  
健康課(やすらぎ会館4階) ☎85・5511

事業名	日程・受付時間	対象	内容	持ち物	
母子健康手帳交付	毎週金曜日 9:30~10:30	妊婦	・妊娠中の生活・制度の紹介 ・母子健康手帳の使い方 ・妊婦相談	・妊娠届出書	
ミニママ教室	毎週金曜日 9:30~9:50		※ミニママ教室の実施時間 10:00~11:00		
3か月児健康診査(個人通知あり)	5日(金) 12日(金) 19日(金) 12:30~14:00	平成24年12月生 (一部1月生まれの方を含みます)	・内科健診、計測 ・健康相談 ・離乳食、予防接種などの話	・母子健康手帳 ・問診票	
6か月児健康相談(3か月児健診時案内手渡し済)	9日(火) 23日(火) 9:00~10:00	平成24年9月生	・計測・健康相談 ・ブックスタート (絵本の読み聞かせ・プレゼント) ・事故予防、離乳食などの話	・母子健康手帳 ・問診票	
1歳6か月児健康診査(個人通知あり)	11日(木) 18日(木) 25日(木) 12:30~14:00	平成23年9月生 (一部10月生まれの方を含みます)	・内科健診、計測 ・健康相談 ・歯科健診、フッ素塗布	・母子健康手帳 ・問診票 ・歯ブラシ	
2歳児歯科健診(個人通知あり)	2日(火) 9日(火) 13:00~14:15	平成23年3月生	・歯科健診、染めだし ・フッ素塗布	・母子健康手帳 ・歯ブラシ ・コップ・タオル	
3歳児健康診査(個人通知あり)	3日(水) 24日(水) 12:30~14:00	平成22年3月生 (一部の方は3月に実施) (一部4月生まれの方を含みます)	・尿検査 ・内科健診、計測 ・健康相談 ・歯科健診、フッ素塗布	・母子健康手帳 ・問診票 ・目アンケート ・耳アンケート ・歯ブラシ	
乳幼児健康相談(申込不要)	22日(月) 9:00~11:00	乳幼児と保護者	・身体計測、育児健康相談	・母子健康手帳	
☆ 各健診・相談の対象者は変更する場合があります。別途通知する案内で日程をご確認ください。					
予防接種	BCG	26日(金) 13:20~14:30	平成25年1月生	・接種年齢は生後1歳未満 (平成25年4月1日から変更予定) ・生後1歳までに医学的理由で BCG接種ができないお子さんは、 健康課までご相談ください	・母子健康手帳 ・予診票
成人健診・相談	健康よろず相談 スワサポ(禁煙相談) 同時開催	10日(水) 9:00~11:30 23日(火) 13:30~15:00 ※23日は市体育館で開催	市内在住の方	・生活習慣病などの相談 ・血圧測定、体脂肪測定など ・禁煙相談	・健康手帳 (お持ちの方)
	歯周病予防健診 (2歳児歯科健診と同時開催) ※予約制	2日(火) 9日(火) 14:30~14:45	20歳以上で ご自分の歯を お持ちの方	・歯科健診 ・ブラッシング指導	・歯ブラシ ・健康手帳 (お持ちの方) ・費用500円
☆生活保護世帯または市民税非課税世帯の方は申請により費用が免除されます。免除を受けるには受診する前に手続きが必要です。くわしくはお問い合わせください。					





案内電話 瀬戸市:82・0022 尾張旭市:53・7745

●当直医は変更されることがありますので、必ず上記の「案内電話」でご確認ください。

切り取ってカベに貼って使えます

# 休日・緊急当直医予定表

3月	内科・小児科	外科	歯科
16日(土)	夜 みずの坂こどもクリニック	夜 浅野整形外科	—
17日(日)	昼 セとぐち内科 旭労災病院	昼 旭労災病院	昼 森歯科
	夜 旭労災病院	夜 旭労災病院	
20日(祝)	昼 長江内科小児科医院 印場クリニック	昼 やすい医院	昼 新歯科やまぐち
	夜 松尾医院	夜 城山クリニック	
23日(土)	夜 くすのき内科	夜 すずき整形外科	—
24日(日)	昼 中央病院 尾張旭クリニック	昼 中央病院	昼 若杉歯科医院
	夜 あさい病院	夜 あさい病院	
30日(土)	夜 畑中内科医院	夜 ひがしの医院	—
31日(日)	昼 井上病院 わかお内科クリニック	昼 井上病院	昼 若山歯科医院
	夜 たかはしクリニック	夜 つばい整形外科・内科	

内科・小児科/外科 土曜日 夜: 午後5時~8時 休日 昼: 午前9時~正午 休日 夜: 午後5時~8時 歯科 休日 昼: 午前9時~正午

- 当直時間帯以外の午後8時以降や平日夜間の急病やケガなどの場合、まずはかかりつけの医師(ご自分の主治医)にご相談ください。
- かかりつけの医師が不在のときは、救急医療センター(☎82・1133)へお問い合わせください。
- 公立陶生病院は、従来どおり2次救急を主体に対応します。(2次救急とは、1次救急医療機関からの転送や救急車で搬送される重症救急患者への対応を中心とする救急医療です。)

## ごみ収集予定日

3月15日~	びん・缶 ペットボトル	紙類・古布
道泉	19日 火	26日 火
深川	27日 水	20日 水
古瀬戸	20日 水	27日 水
東明	22日 金	4月15日 金
祖母懐	27日 水	20日 水
陶原	27日 水	20日 水
長根	20日 水	27日 水
效範北※	18日 月	25日 月
效範南※	19日 火	26日 火
水南	22日 金	4月15日 金
水野	26日 火	19日 火
品野1※	21日 木	28日 木
品野2※	28日 木	21日 木
山口	21日 木	28日 木
菱野・本地	25日 月	18日 月
新郷	28日 木	21日 木
西陵	26日 火	19日 火
原山台		
萩山台	4月15日 金	22日 金
八幡台		

### 燃えないごみ・粗大ごみ

予約制の戸別収集(予約時に収集日を決める方式)です。電話かインターネットで予約をしてください。



電話予約: **0561・84・5371**

月~金曜: 午前9時~午後5時 ※祝日も可



インターネット予約(携帯電話も可):

<http://www.setogomi.com/>

燃えないごみ

氏名・収集日を書いた紙を貼ってください

粗大ごみ

氏名・収集日を書いた処理券を貼ってください



収集日の午前8時30分までに、予約時に指定した場所へ出してください

◆FAXは聴覚などに障害のある方専用の予約方法です。収集日などのお知らせは後日になります。

FAX 予約: **0561・82・8751**

效範北※…名鉄瀬戸線の北側

效範南※…名鉄瀬戸線の南側

品野1※…品野町1丁目~6丁目、寮町

品野2※…品野町7丁目~8丁目、中品野町、上品野町、白岩町、片草町、落合町、広之田町、北丘町、八床町、井山町、鳥原町、岩屋町、上半田川町、下半田川町、定光寺町

個人情報の利用目的

広報せとで募集するものは、それぞれ必要な範囲内で個人の情報を収集、利用します。収集した個人情報は、その他の目的で無断利用することはいたしません。



広報せとは、ベジタブル油インキを使用し有害な廃液を一切排出しない水なし印刷方式で再生紙に印刷しています。

【編集・発行】瀬戸市役所 行政経営部 情報課

〒489-8701 瀬戸市追分町64番地の1 ☎:0561・82・7111(代) Eメール: joho@city.seto.lg.jp