

広報せと

<http://www.city.seto.aichi.jp>

- 瀬戸市の人口 133,081人
(男 65,421人 女 67,660人)
- 瀬戸市の世帯 53,386世帯
平成23年9月1日現在

2011
10.15

No.1193

- "Living in Seto Handbook" is now handed out at Seto City International Center.
- La Guía "Disfrutemos la vida en Seto" se reparte ahora en el Centro Internacional de la Ciudad de Seto.



ミスせとものパレード

第80回記念せともの祭で、3人のミスせとものが
瀬戸川沿いを人力車でパレード(9月10日)

伝統を 守り続ける 文化財の 警固祭り



▲菱野のおでく警固祭り



▲山口の警固祭り

歴史

尾張と西三河の農村部では、馬の背に標具と呼ばれる札や御幣を載せ、首や胴部も豪華な馬具で飾って、氏神や近隣の社寺へ奉納する献馬の習わしが古くから行われてきました。このような献馬の習わしは、「馬の塔（オマント）」とも呼ばれ、豊作に感謝する秋の祭礼として行われるものです。中には、献馬を警護する鉄砲隊や棒の手隊などが加わり、隊列をなす「警固祭り」が今日まで残されている地区も瀬戸市にはみられます。

「献馬」や「警固祭り」がいつ頃から始められたかは定かではありませんが、いくつかの記録や伝承から、戦国時代から江戸時代にかけて今日のような祭りのかたちで作られてきたと考えられています。

豊年が見込まれる年などには、三河の猿投神社などの秋の例大祭に、周囲の各村に対して飾り馬を奉納するように呼びかけがあり、瀬戸市南半（山口、菱野、本地、美濃池、今村、赤津、瀬戸）から尾張旭市の一部（狩宿、井田、瀬戸川）の10か村からは、山口村がとりまとめ役となった「山口合宿」と呼ばれる献馬の一団を組織し、大規模な隊列で飾り馬の奉納をしていました。

また、明治期以降には、今日の幡山地区ほか複数の村々を含む区域の郷社である山口八幡社に、区域内の各村が献馬をする「郷社祭り」も行われていました。祭礼で飾り馬を出し、村の名を記した標具を載せることは、一つの独立した村としての名誉を示すものであり、各村の標具は個性豊かなものとなっています。

祭りの仕切り役になれば、寝ていることができないほどの忙しさで、「郷社まつりは敵討ちのようなもの」と言われるぐらい、各シマ※に祭りへの参加を頼みに行ってもなかなかうんと言わないものだったそうです。

幡山地区では、現在も「菱野」「山口」「本地」がそれぞれ氏神の祭礼に飾り馬を奉納し、かつての「山口合宿」「郷社祭り」のありようを今日に伝えています。

※「シマ」：村内の小地区のまとまりを表す単位。

文化財

文化財には、形の有無から「有形文化財」「無形文化財」、文化財の性格から「民俗文化財」「記念物」「文化的景観」「伝統的建造物群」といった種類があります。文化財の中で、特に重要なものは、国や県、市が指定・選定を行って保護の対象としています。現在、市内には、11件の国指定文化財、10件の県指定文化財、50件の市指定文化財があります。

「菱野のおでく警固祭り」と「山口の警固祭り」は市指定 無形民俗文化財に指定されています。

無形文化財とは…演劇、音楽、工芸技術などの形を伴わない文化財。

民俗文化財とは…衣食住、生業、信仰、年中行事などの風習・民俗芸能や、これらに用いる衣服、器具、家屋などに関する文化財。

菱野の おでく警固祭り

10月16日(日)

午前7時～午後4時10分

献馬場所：菱野熊野社（東菱野町59-1）

※各町内を巡回し、午後1時50分に菱野熊野社に到着予定。

旧菱野村の氏神である菱野熊野社では、毎秋に例大祭が行われ、豊年など特別な年には「おでく」と呼ばれる人形を載せた飾り馬を奉納する「菱野のおでく警固祭り」が行われます。今年は、3年ぶりの披露となります。

「おでく」は、天正12(1584)年の小牧長久手の戦いの時、豊臣方武将の梶田甚五郎が、猿投神社へ戦勝祈願に向かう途中、菱野の村人に誤って殺される事件があり、そのたたりを恐れ甚五郎を模した人形を馬に負わせて猿投神社に奉納したことに由来すると伝えられています。鉄砲隊を伴う警固隊に守られた「おでく」は、地区に伝わる起倒流・検藤流ほかの棒の手とともに熊野社へ奉納されます。菱野熊野社に隣接した菱野郷倉には、同地に所在した東福寺（廃寺）に伝えられた鎌倉時代から戦国時代に印刷された大般若経や、江戸時代以降の菱野村関連文書類の菱野郷倉文書が大切に保管されています。

7月24日 菱野郷倉虫干しが行われました

この日は、菱野郷倉に大切に保管されている飾り馬の馬道具や警固隊の衣装、菱野のおでくさんなどを倉庫から出し、湿気を除き、カビや虫害を防ぐために風を通す虫干しが行われました。

この虫干しは、菱野地域に代々引き継がれている行事で、地域の方は「この時期になるとやらないかんという気持ちになる。」と言いながら作業をされていました。

このような行事を通して、年配の方が若い方たちに代々伝える道具の組み立て方などを伝授しながら、皆で助け合い、祭りの準備が進められていきます。



山口の警固祭り

10月16日(日)

午前8時30分～午後3時頃

献馬場所：山口八幡社(八幡町3)

※各町内を巡回し、午後2時に山口八幡社に到着予定。

旧山口村の氏神である山口八幡社では、毎秋、飾り馬が鉄砲隊を伴う警固隊に守られて地区内を練り歩き、棒の手とともに奉納されます。山口の棒の手は、もともと起倒流が行われていましたが、その後一旦途絶え、明治時代に長久手の北熊地区より技を習得し、再び行われるようになったと言われています。警固隊が神社に着くと、境内で飾り馬を走らせ、鉄砲隊の発砲や棒の手の演技を行います。

現在の山口の警固祭りは「九本の銀鷹の矢」を標具としており、武田信玄の武将である山田信濃守にまつわる伝承からとされています。



9月25日 馬とのふれあいが行われました

この日は、曳き馬を担当する山口地域の方が、長久手町の牧場に出かけ、祭りの当日、実際に山口地域を歩く馬とふれあいました。

地域の方は、「奉納」という言葉を略した「ホイサツ、ホイサツ」と威勢の良いかけ声をかけながら、牧場周辺で馬曳きの練習を行いました。大きな馬を見て「とてもやりがいのある馬だな。」と話されているのが印象的でした。練習後、馬の体をやさしく洗ってあげると、馬はとても気持ち良さそうな顔をしていました。

馬とのふれあいは、祭りの前に4、5回行い、馬に顔を覚えてもらいます。伝統を守り続けようとする若い方たちの活躍がとても頼もしく見えました。

本地の警固祭り

10月16日(日)

午前8時30分～午後2時

献馬場所：本地八幡社(西本地町2丁目158)

※各町内を巡回し、正午に本地八幡社に到着予定。

旧本地村の氏神である本地八幡社には、毎秋、鉄砲隊を伴う警固隊に守られた飾り馬が、起倒流・検藤流の棒の手とともに奉納されます。

本地の標具は札の形を金網で作し、左右両方に柄杓を1本ずつ出すものです。



(財)瀬戸市文化振興財団主催公演

青島広志 コンサート

「青島広志のHAPPY NEW YEAR withブルー・アイランド楽団」

問い合わせ先／(財)瀬戸市文化振興財団 ☎84・1093

平成24年1/7(土)

時間 午後2時～(開場：午後1時30分～)

場所 文化センター文化ホール

入場料 全指定席 一般3,000円(税込)

高校生以下1,000円(税込)

※3歳以下のお子さんをご入場できません。

〈広報せと読者向け先行発売〉

【先行販売期間】

10/23(日)午前10時～午後11時59分

〈購入方法〉

【チケットぴあ特電】 ☎0570・02・9511

(文化センター窓口での先行販売はありません。)

●お電話でのご予約後、セブン-イレブン、サークルK・サンクスまたはチケットぴあ店舗での代金のお支払いとチケットのお引換えをしてください。

(予約有効期限は予約日+3日となります。)

●1回のお申し込みにつき12枚まで。

●先着順で自動配券されますので、座席の指定はできません。

●先着順で受け付け、予定枚数に達し次第受付を終了します。

受付終了後は11月3日(祝)の一般発売でお買い求めください。

プログラム

- ・シュトラウス：喜歌劇「こもり」より「序曲」
- ・プッチーニ：歌劇「トゥーランドット」より「誰も寝てはならぬ」
- ・ハチャトゥリアン：バレエ音楽「仮面舞踏会」より「ワルツ」他



プロフィール

青島 広志
(お話・指揮・ピアノほか)

作曲家としてのみならず、ピアニスト・司会者・イラストレーター・少女漫画研究家など、マルチタレントとしても人気を博し、近年は日本テレビ「世界一受けたい授業」、テレビ東京「たけしの誰でもピカソ」、テレビ朝日「題名のない音楽会」などに頻繁に出演し大きな話題となる。

(CFU)

〈一般発売〉11/3(祝)

【窓口販売】文化センター(午前8時30分～)

※電話予約はできません。

【チケットぴあ】 ☎0570・02・9999

(午前10時～)Pコード149-404

※お買い上げいただいた入場券は、公演中止以外での交換・払戻はできません。

(財)瀬戸市文化振興財団 ☎84・1093

第64回瀬戸市美術展

美術展大賞、市長賞など入賞・入選作品を展示します。

期間 10/19(水)～23(日)

午前9時～午後5時

(最終日は午後4時まで)

場所 文化センター文化交流館

内容 日本画・洋画・彫刻・陶芸・書道・写真・工芸美術を展示。

入場料 無料

2011瀬戸ふれあい芸術展

市文化協会展示部門による「家族」をテーマにした展覧会を開催します。

期間 10/26(水)～30(日)

午前10時～午後5時

(最終日は午後4時まで)

場所 文化センター文化交流館

内容

●絵画、写真、陶芸、押し花、革工芸、人形、書道、文芸、華道、盆栽などを展示。

●期間中はクイズラリー、ふれあいコンサートを開催。

●10/29(土)・30(日)はふれあい茶会も開催。

※呈茶券前売(250円)は文化センターで販売。当日券は300円。

●夏休みの文化体験講座に参加した小中学生の作品も展示。

入場料 無料

新世紀工芸館 ☎97・1001

第4回 ガラスでコップをつくろう!

日時 11/13(日)

午前11時～午後1時

場所 新世紀工芸館

工房棟2階 ガラス工房

対象 中学生以上

定員 8人

(先着順・初めての方を優先)

参加費 1,600円(当日払い)

申込方法 10/15(土)午前10時

から、電話か展示棟受付でお申し込みください。



・瀬戸蔵は、保守点検のため10月24日(月)全館休館(駐車場も利用不可)します。瀬戸蔵 ☎97・1555
・文化センターは、保守点検のため11月8日(火)を臨時休館します。文化センター ☎84・1811

健康福祉フェア 11/5 土

時間 午前9時30分～午後3時
場所 文化センター

問い合わせ先/社会福祉課 ☎88・2610



健康まつり

問い合わせ先/健康課 ☎85・5511

メタボ予防を中心に「いきいき瀬戸21」のテーマにそったコーナーで紹介。

★印のものは1階入口西側で整理券を配布。

①午前9時20分～ ②午後0時20分～
(なくなり次第終了)

クイズラリー 抽選場所/市民広場

クイズラリーを終了した先着1,500人に抽選で健康グッズ(血圧計、低周波治療器、低反発枕など)をプレゼント。(空くじなし)
※クイズラリーの用紙は当日、受付で配布。景品は変更する場合があります。

健康食・災害備蓄食体験 市民広場

時間 ①午前11時～ ②午後0時30分～
すいとん、五目飯など(各300食)なくなり次第終了

文化交流館3階

保健推進員コーナー

- **インボディ**
体成分や筋肉と脂肪のバランスを測定。
- **体力チェック**
握力・垂直跳び・長座体前屈をチェック。

メタボコーナー

- **一日分の食事モデルを展示**
あなたの適量を見てみよう。
- **メタボ相談できます**
「病院では聞けなかった」あなたの疑問を解決。健康診断結果を持参するとさらにくわしく解説。
- **ドクターに相談しよう** 時間 午後1時30分～
- **お薬の相談**
お薬で心配なことを相談しよう。



アルコールコーナー

- **アルコールパッチテスト**
お酒が飲める体質かどうかを簡単チェック。
- **飲酒体験メガネ**
特殊なメガネでお酒を飲んだ時の感覚を体験してみよう。

文化交流館2階

★血液さらさらチェック 要整理券

血管の中をのぞいてみよう。

栄養・食生活コーナー

- **食生活の大切さを学ぼう**
美味しく体にやさしい、手作りおやつを試食。
- **レシピプレゼント**
高血圧を予防する健康メニューレシピをプレゼント。
- **豆つまみゲーム** 何粒つまめるかな?
- **ライオンのごはんゲーム**
ライオンのお口におはしでポン。



AED体験コーナー

たばこコーナー

- **肺・お肌年齢測定**
あなたの肺やお肌の年齢は?たばこを吸う方、ご家族がたばこを吸う方はこの機会に測定してみよう。

休養・心の健康コーナー

- **こころの健康相談**
- **アロマ体験コーナー**
やさしいアロマでおもてなし。
お子さん連れのお母さんにおすすめ。

歯の健康コーナー

- **フッ素洗口体験**
歯やお口のなかのお手入れは大丈夫?
- **歯科医師相談** (午後)



がんコーナー ■がん相談

身体活動・運動コーナー

- ★ **骨密度測定** 要整理券 骨粗しょう症を予防しよう。

子どもおたのしみ

- **射的** 昔懐かしい射的ゲームを体験してみよう。

健康ウォーキング大会

先着200人 問い合わせ先/高齢者福祉課 ☎88・2626

時間 受付:午前9時～ 開会式:午前9時30分～
スタート:午前10時～ ※小雨決行(雨具持参のこと)

集合場所 南公園芝生広場(文化センター南隣)

駐車場:南グラウンド(雨天時は利用不可)
コース:うさぎコース(約5キロ/60分) かめコース(約3キロ/40分)



福祉のつどい

問い合わせ先/社会福祉協議会 ☎84・2011

楽しみながら福祉にふれてみよう。

文化交流館1階

チャリティーバザー

時間 午前10時30分～正午

ボランティアコーナー

点字・手話・要約筆記を体験。
ボランティア相談・活動を紹介。



手づくり即売会

市民広場

参加団体 くわの実福祉会かいて、花水木工房、たんぼぼ陶寿荘、アニモの家、ふたば作業所保護者の会、らい夢畑、くわの実福祉会まゆ、わかば、サークル・フレンズ、陽あたり良好、ふたば園、障害者とともに歩む麦の会

移動おもちゃ図書館 文化交流館2階

- ①おもちゃであそぼ
くつつき投げボール、魚つりなどで遊ぼう。
- ②つくってあそぼ 木の実で何が作れるかな?

あなたを狙う悪質商法 未然防止講座

「住宅リフォーム」「ふとん販売」などでの悪質な手口。寸劇をとおして楽しく学ぼう!

時間 午後2時～(開場:午後1時30分～) 場所 文化ホール 定員 800人(先着順) ※申込不要
演題 「突然の訪問者にはご用心!」他 90分(出演:劇団「異空間」他)
対象 高齢者と家族、介護に関わる方、地域で高齢者を見守る方など 問い合わせ先/生活課 ☎88・2660

瀬戸介護事業連絡協議会コーナー

場所 文化交流館1階 介護相談、介護用品展示

シルバー人材センター紹介コーナー

場所 市民広場 活動パネル展&ミニ喫茶、昔の遊び体験コーナー、盆栽のお手入れ相談

あつまれせとっ子

「あつまれせとっ子」に掲載するお子さんを募集しています

対象:市内在住の0～3歳児(申込時)
応募:くわしくは市ホームページ「市政情報」→「広報・広聴」→「広報せと」をご覧ください。

田中 真也くん・真乃ちゃん
(2歳5か月/3か月・道泉町)



真也は優しく、頼もしい、素敵なお兄ちゃんに。真乃はカワイイ、素敵な妹になってね。

角井 紫輝くん
(5か月・西長根町)



人見知りがはじまりパパ&ママじゃないとダメになり、他のひとが抱っこすると大泣きです!

野口 晴輝くん
(3か月・川端町)



よく飲んで、よく笑って、元気いっぱい晴輝くんです。早くプール入りたいね!

石上 悠莉ちゃん
(3か月・原山台)



お姉ちゃんに負けないうらい元気な子になってね☆

伊藤 琥太郎くん
(4か月・高根町)



指うめつ!父ちゃん・母ちゃんの宝物です。これからも元気に育ってください☆あいてる!

陶のあかり路 市民参加部門

募集期間延長 定員：若干名

「陶のあかり路」開催期間中、あなたの作ったあかりアート作品を商店街などに飾りませんか。各作品とも講師がつきますので、未経験者・初心者でも安心して制作できます。
募集期間延長は右の2講座です。申込方法などくわしくは、広報8月15日号8ページをご覧ください。

申込・問い合わせ先／
瀬戸市まるっとミュージアム・観光協会 ☎85・2730

体験日時



1 10/23 日
①午前10時～正午
②午後2時～4時
講師：陶友会



2 10/30 日
午後2時～4時
講師：山崎清孝氏

まるっと市民イベント

このコーナーに掲載するイベントは、瀬戸市まるっとミュージアム・観光協会企画事業委員会が審査・認定しています。

瀬戸の器で収納上手 申込不要

10/23 日 時間 ①午前11時～ ②午後2時～
場所 瀬戸蔵セラミックプラザ店内

問い合わせ先／瀬戸蔵セラミックプラザ ☎89・5758

器の収納でお困りではありませんか？
インテリアコーディネーターによる器の整理
収納術の無料セミナーを開催します。

親子三世代交流の健康づくり大会

11/12 土 時間 午前10時～午後3時
場所 市体育館

子どもを交えて、親子三世代で楽しく汗を流しましょう。
午前の部：ストレッチ運動やふれあい体操
午後の部：地区別対抗競技
(玉入れや風船割り、なわとびなど)

問い合わせ先／瀬戸市地域婦人団体連絡協議会 ☎41・2641(戸田)

申込方法 はがきかFAXで①参加者全員の氏名・年齢・電話番号②代表者の郵便番号・住所を記入し、お申し込みください。
FAX 97・1332

送付先 〒489-0044 栄町45パルティせと4階
交流学び課「健康づくり大会」係

締切 10月31日(月)必着

只今!せとテレビ

内容 特集
「クローズアップ瀬戸の教育
～小学生、宇宙と交信?!～」
まるっとミュージアム
「せとちゃんに注目!」

グリーンシティケーブルにご加入の方へ 行政情報番組
デジタル放送 地上D121ch デジアナ変換放送 6ch
放送日時 10/15(土)～31(月) ①午前7時～ ②午前9時～
③午後0時30分～ ④午後6時～ ⑤午後9時～ ⑥午後11時～

インターネットへの接続環境がある方へ
市ホームページ

只今!せとラジオ

RADIO SAN-Q
FM放送 84.5MHz
放送時間 ①午前9時20分～ ②正午～ ③午後5時～

トピック 「ゆるり 秋の窯めぐり」 放送日 11/11(金) 放送時間を20分間に拡大し放送します。

市民活動応援ページ ほっとネット*せと

住みやすいまちづくりのためにいきいきとした活動を行っている「学術・文化・芸術」関係の団体を紹介します。

■天くう



和太鼓グループ「天くう」は1999年、4人のメンバーで中古の太鼓1台からはじめました。練習場所や先生、演奏できる曲も、何も無い所からのスタートでしたが“やる気”だけは充分あり、12年目となる今年はメンバーも30人を超えました。
活動は瀬戸市で開催されるイベント、福祉施設などで演奏のボランティア活動を行っています。これまで上海万博への出演、イギリス・オーストラリアでの演奏、そして今年の夏にはカナダに出かけ演奏を行う事ができました。これも応援していただける地域の皆様のお陰と感謝しています。

イベント情報

日 時	イベント名・内容	場所など	問い合わせ先
10/18 火 午前9時～午後4時	ええとこ訪ね隊瀬戸 「街道と宿場町」 熱田宮の宿 「せともの」の流通をたどり熱田湊まで	集合場所/瀬戸市立図書館前 参加費：3,000円 (マイクロバス、食事代など) 定員：28人(先着順)	瀬戸・尾張旭 郷土史研究同好会 ☎87・3119(松原)
10/29 土 午前10時集合	第2回こども写生大会 (保護者同伴) 展示会：11/6～12 パルティせと3階壁面	集合場所/パルティせと1階広場 参加無料 画用紙無料供与 持ち物：画板、絵具など	東部グリーン美術会 ☎050・3766・3589
11/3 祝 午後1時30分～3時30分	今が青春・輝いて 出場者募集 シニアのファッションショー 思い出の服や一度は着てみたい服で 参加しませんか？	瀬戸信用金庫 ギャラリーひまわり 定員：65歳以上の男女40人 (2～3人1組でも可) 5～10歳のこども10人 参加無料 締切：10/18(火)	ボランティア ネットワーク水南 ☎21・9161(横山)
11/3 祝 午前10時～午後3時	調査学習会 海上の森の秋の植物	海上の森 定員：30人 参加無料 締切：10/25(火)	NPO法人海上の森の会 ☎21・9298(事務所)
11/6 日 午前10時～午後3時	森の教室 里の森 「雑木林と竹やぶの手入れ体験」	海上の森 定員：30人 参加無料 締切：11/1(火)	NPO法人海上の森の会 ☎21・9298(事務所)
11/6 日 午前9時集合	大平自然歩道を歩く 大洞池→大平林道→国際交流村→犬山城(12km)	集合場所/名鉄犬山駅 参加費：300円	瀬戸市愛歩会 ☎080・3065・7275(松原)
11/12 土 午前10時30分～11時30分	協力隊ナビ in せと 「協力隊経験者と語ろう!」	パルティせと4階第2会議室 参加無料	青年海外協力隊ASENANの会 ☎57・9623(江尻)
11/12 土 午後2時～4時	公開歴史講座 「東海地方における津島天王信仰の展開」 講師：伊藤 良吉さん(瀬戸市史民俗編集責任者)	瀬戸市立図書館2階会議室 参加無料 定員：30人(先着順)	瀬戸・尾張旭 郷土史研究同好会 ☎87・3119(松原)
11/26 土 1/21 土 午前9時30分～午後1時30分	あいちのメタボ予防教室で 一緒に学びませんか 予防を実践できる調理・講習会(全2回)	やすらぎ会館5階栄養実習室 対象：40歳前後から60歳代の男女 定員：30人 参加無料	瀬戸市健康づくり 食生活改善協議会 ☎48・3771(飯田)

市民活動センター情報

10/22 土 時間 午前10時～午後3時 参加無料 Make a CHANGE Day (全国一斉一日ボランティアデー)
場所 パルティせと5階 アリーナ 今だから考えよう「防災ボランティア」※東北物産展もあり

市民活動センター登録団体の皆さんからお寄せいただいた情報を掲載していきます。どしどし情報をお寄せください!

申込・問い合わせ先 市民活動センター(栄町45パルティせと3階) ☎97・1161 FAX 97・1171
Eメール seto-npo@ma.gctv.ne.jp ホームページ http://www.gc-net.jp/seto-npo/

こころ み いのち たい せつ
心を見つめ、命を大切に

こ ん む あ
子どもたちに向き合っています

一人ひとりの子どもたちが、すべての命を大切に過ごせるように相談事業や命について考える授業を行っています。

【問い合わせ先】学校教育課 ☎88・2760

オアシス21での相談事業

瀬戸市適応指導教室(通称 オアシス21)は、やすらぎ会館2階にあり、オアシス21は、学校に行けない子どもたちのための通級教室であるとともに、相談事業も行っています。心理相談員西村則子先生をスーパーバイザーとして、不登校・子育て不安の相談に応じています。お気軽にご相談ください。

※①②③は、西村先生との直接懇談が可能です。申込・問い合わせ先/瀬戸市適応指導教室(オアシス21) ☎84・5005

	相談場所	相談時間・申し込みなど
① 地域巡回相談	オアシス21 (やすらぎ会館2階)	年44回 予約が必要です
② 学校巡回相談	各小学校 スクールカウンセラーのいない学校対象	16小学校で年1回ずつ 申し込みは小学校で
③ 不登校児童生徒の 保護者懇談会	やすらぎ会館	年3回(6月・11月・2月) 申し込みは各小中学校で
④ 常時相談活動	オアシス21	平日 午前9時～午後5時 電話・来所相談に対応



6月25日に土曜学級を開催しました。今年度は、アウトドア派タレントの鉄崎幹人さんを招いて、「命と自然の1000人トークライブ」を開催しました。

聴衆は小学校1年生から大人までという、普通ではちょっと考えられないライブです。「生物多様性」「絶滅危惧種」など難しい言葉もいっぱい出てきましたが、低学年の児童でも十分に理解できるように説明してもらえました。

スナメリの映像は、かなりインパクトのあるものでした。何気なく捨てられたビニール袋などが、川を流れて海に流れ着き、スナメリが餌と間違えて食べてしまう。それがお腹にたまり、最終的には命を落とすことに…。このライブを通して、子どもも大人も、たくさんのお話を学びました。また、みんなの努力と心がけで、たくさんの尊い命を救っていきたくないと誓い合いました。

いのち しぜん
「命と自然の
トークライブ」
とうげん しょうがっこう
陶原小学校

親子で
来てね!

瀬戸の教育市民フォーラム2011 入場無料・申込不要

未知への挑戦

「はやぶさ」の奇跡 ～あきらめないチーム力と技術力～

日時 11月13日(日)午後1時～3時45分 場所 文化センター 文化ホール



小惑星 探査機「はやぶさ」

映画でも話題の、昨年奇跡の帰還を果たした「はやぶさ」の物語を、

はやぶさプロジェクトのキーマン・イオンエンジン開発者の國中均先生から直接聞けます!ぜひ、お越しください。

※くわしくは広報10月1日号20ページをご覧ください。

問い合わせ先/教育総務課 ☎88・2756

子育て情報

プレイルーム陶芸教室

問い合わせ先 社会福祉協議会 ☎84・2011

日時 11月11日(金) 午前10時～正午

場所 やすらぎ会館1階第1作業室

内容 自分で器や飾りものを作ります。

対象 入園前の子がいる保護者 ※託児があります。(無料)

定員 15人

参加費 500円(保険・焼成代など)

申込方法 往復はがきに①氏名 ②住所③電話番号④託児希望の場合は子の氏名(ふりがな)・年齢を記入し、お申し込みください。

締切 10月27日(木)消印有効

送付先 〒489-0919川端町1-31 社会福祉協議会「プレイルーム陶芸教室」

離乳食教室

申込・問い合わせ先 健康課 ☎85・5511

離乳食を始める前の4～5か月頃の赤ちゃんの保護者を対象に行います。「離乳食ってどんなもの?」と疑問や不安を感じていた

ら、ぜひご参加ください。

日時 11月9日(水) 午前10時15分～11時30分 (受付:午前10時～10時15分)

※託児希望の方は午前10時までにお越しください。

場所 やすらぎ会館5階

内容 離乳食の話、調理実習・試食

参加費 無料

申込方法 11月2日(水)までに直接か電話でお申し込みください。

持ち物 エプロン、筆記用具

託児 20人(先着順)

※おむつ、おしり拭き、ビニール袋、着替え、ミルク、ミルクのお湯、お茶などは各自ご用意ください。

児童遊園まつり

問い合わせ先 交通児童遊園 ☎48・2350

日時 11月5日(土)午前10時～午後3時 場所 交通児童遊園

オープニング

午前10時～10時15分
出演 お狩場太鼓

★さかなつりゲーム

①午前10時30分～正午
②午後1時30分～3時
小さなお子さんも参加できる簡単さかなつり。

★マジックショー

午前10時30分～11時30分
親子でマジックを楽しもう。(乳幼児、小学校低学年向け)

★交通ルール学習コーナー

①午前10時30分～正午
②午後1時～3時
対象 小学生
交通ルールのお話を聞いて自転車乗車券「OKカード」をゲットしよう。

★しりずもうコーナー

①午前10時30分～正午
②午後1時30分～3時
お尻とお尻ではつけよーいのこった!のこった!

★おもしろ体験コーナー1

①午前10時30分～正午
②午後1時～3時
担当 瀬戸北総合高等学校

★おもしろ体験コーナー2

①午前10時30分～正午
②午後1時30分～3時
担当 聖カピタニオ女子高等学校・柳城短期大学

★わくわくたんけんたい

どんな探検が待ってるかな?
①午前10時30分～正午
②午後1時～3時

★ママコーラス♥腹話術

午後1時～2時
対象 乳幼児親子

★パトカーがやってくる!

午前10時30分～午後3時
クルマの前で「ハイ・チーズ」。

飲酒疑似体験

①午前10時～正午
②午後1時～3時



★トラック体験コーナー

①午前10時～正午
②午後1時～3時
宅急便トラックに乗ってみませんか?

空き缶プルタブ5個以上またはペットボトルふた5個と粗品交換

お話でてこい!

①午前10時30分～正午
②午後1時～3時
エプロンシアター、大型紙芝居など

カプラで遊ぼう!

午前10時30分～午後2時30分(昼休憩1時間あり)
ナイアガラをつくろう。
対象 小学生以上

エンディング

午後2時45分～3時
フラダンスをみんなで踊ろう!

★印のイベントは整理券が必要です。整理券は10月15日(土)午前10時から配布します。

配布場所 交通児童遊園の事務室前

子育て情報

せとっ子ファミリー交流館教室・講座

問い合わせ せとっ子ファミリー交流館
 わせ先 ☎87・3636

休館日 月曜

卓球で遊べる日 申込不要

日時 11月6日(日)・19日(土)
 午前10時～11時30分
 午後1時30分～4時

場所 集会室

対象 小・中学生

持ち物 上ぐつ、タオル、お茶

①育児講座 五感を育てる

日時 11月18日(金)
 午前10時～11時30分

場所 集会室

講師 中部大学 中路 純子さん

対象 乳幼児の保護者、子育てに関心のある大人

定員 40人(申込多数の場合は抽選)

託児 20人(申込多数の場合は抽選)

申込方法 往復はがきか市ホームページ「お知らせ」から①参加者氏名(ふりがな)②こどもの氏名(ふりがな)・年齢・月齢③住所④電話番号⑤託児希望の有無⑥講座名(開催日)を記入し、お申し込みください。

締切 11月3日(木)消印有効

持ち物 お子さんの着替え・ミルクなど

②親子木工教室

宝物入れをつくろう!

日時 11月20日(日)、12月18日(日)(2回コース)
 午後1時30分～3時30分

場所 工作室

内容 親子で一緒に宝物入れを作ります。
 ※保護者が参加できない場合は

ボランティアが対応します。

対象 小学生と保護者

定員 8組(申込多数の場合は抽選)

参加費 500円

締切 11月7日(月)消印有効

申込方法 往復はがきか市ホームページ「お知らせ」から①保護者氏名(ふりがな)②こどもの氏名(ふりがな)③学校名④学年⑤住所⑥電話番号⑦教室名(開催日)を記入し、お申し込みください。

①②送付先

〒489-0074宮脇町43
 せとっ子ファミリー交流館

こんにちは赤ちゃん訪問

問い合わせ 健康課
 わせ先 ☎85・5511

お子さんが健やかに成長され、健康で安心して子育てができるように全戸訪問を実施しています。

対象 2～4か月頃の赤ちゃん

※日程・内容は都合により変更することもあります。

※不慮の事故に備えて、レクリエーション保険に加入しています。

異年齢交流事業

入園前の乳幼児と母親が保育園児との交流を通し、遊びの楽しさや育児についてお互いに学び合える場です。お気軽にご参加ください。

時間 午前9時30分～11時30分

対象 0歳から入園までの子と保護者

参加費 無料(おやつなし)

※予約不要。当日、直接保育園にお出かけください。

保育園名(事業名)	電話番号・住所	11月
東(元気っ子の会)	☎82・2284 春雨町4	2日(水)
西(西っこ広場)	☎82・3090 陶原町6丁目2	11日(金)
南(みなみっこ)	☎82・2900 原山町1-13	11日(金)
北(どうせんっ広場)	☎82・2949 西谷町84	9日(水)
水南(わんぱく広場)	☎82・4313 東松山町155	11日(金)
水北(みずのっ教室)	☎48・1741 中水野町1丁目141	11日(金)
古瀬戸(なかよし広場)	☎82・4544 西拝戸町16-2	4日(金)
幡山東(山口っ子広場)	☎82・4405 田中町103	11日(金)
幡山西(にこにこサークル)	☎82・4403 西本地町1丁目110	11日(金)

保育園名(事業名)	電話番号・住所	11月
幡山南(れんげちゃん教室)	☎83・4048 東菱野町142	9日(水)
品野東(ぱんだ教室)	☎41・0841 上品野町1-20	11日(金)
品野西(しなのっこ)	☎41・0418 品野町6丁目183	4日(金)
こうはん(すくすくの会)	☎82・3252 南山町1丁目118	11日(金)
こうはん南(ひよこ教室)	☎83・4953 效範町1丁目10	11日(金)
原山(はらやま広場)	☎83・4951 原山台2丁目9	11日(金)
萩山(はぎやま広場)	☎84・3872 萩山台3丁目69	18日(金)
八幡(ひよっこクラブ)	☎84・7555 八幡台2丁目11-1	9日(水)

実施日 ご都合のよい日時に訪問します。訪問日は事前に看護師から電話をします。

内容

- ①看護師による赤ちゃんの体重測定や、育児・健康相談
- ②民生委員・児童委員、または主任児童委員による、地域の子育て情報の提供

福祉・高齢者

福祉ちぎり絵教室

問い合わせ 社会福祉協議会
 わせ先 ☎84・2011

日時 11月8日・22日、12月6日・20日、1月17日・31日

(火曜・6回コース)
 午後1時30分～3時30分

場所 やすらぎ会館3階和集会室

内容 初心者のちぎり絵教室

対象 60歳以上の方、または身体障害者手帳所持者

参加費 無料

定員 12人(申込多数の場合は抽選)

申込方法 往復はがきで①住所②氏名(ふりがな)③年齢④身体障害者手帳の有無⑤電話番号を記入し、お申し込みください。

送付先 〒489-0919川端町1-31
 社会福祉協議会「ちぎり絵教室」係

締切 10月25日(火)必着

ハチマルニイマル
 8020運動表彰式・
 歯科講演会

問い合わせ 健康課
 わせ先 ☎85・5511

8020運動とは、「80歳になっても20本以上自分の歯を保とう」という運動です。

今年度は、103人の方に愛知県歯科医師会、瀬戸歯科医師会から表彰状が贈られます。

表彰者以外の方も参加できますので、電話でお申し込みください。

日時 11月10日(木)
 午後1時30分～3時15分

場所 やすらぎ会館5階大集会室

内容 表彰式/講演「食べる楽しみいつまでも」
 講師 原 裕司 歯科医師

適切な受診を心がけ福祉医療制度を守りましょう

問い合わせ 国保年金課医療福祉係
 わせ先 ☎88・2643

来年1月から、お子さんの通院医療費の助成制度が、中学校3年生まで拡充されます。お医者さんなどで支払う一部負担金は無料になりますが、医療費は健康保険や市が負担しています。適切な受診を心がけ、医療費の節約にご協力ください。

1 「かかりつけ医」を持ちましょう

日常的な診療や健康管理を行ってくれる身近なお医者さん「かかりつけ医」を持ち、普段から健康状態を把握してもらいましょう。入院、精密検査など、必要に応じて適切な専門医を紹介してもらうことができます。

2 重複受診は避けましょう

一つの病気で何軒ものお医者さんにかかること、二重、三重に検査や投薬を受けることになるので、医療費がかかるだけでなく、体に負担がかかることもあります。信頼できる「かかりつけ医」を持ち、重複受診は避けましょう。セカンドオピニオンなど複数のお医者さんの診断を受けたい時には、その旨をきちんと伝えましょう。

3 休日・夜間の受診は控えましょう

休日・夜間に開いている救急医療機関は、緊急性の高い患者さんを受け入れるためのものです。救急医療を守るためにも、「日中は忙しいから」などといった理由で休日・夜間に受診することは控えましょう。

4 小児救急電話相談(#8000)を利用しましょう

(土・日曜、祝日 午後7時～11時)
 短縮番号(#8000)を押すと相談窓口につながり、小児科医や看護師から症状に応じたアドバイスが受けられます。急な発熱などの際には、あわてず小児救急電話相談を利用しましょう。

5 ジェネリック医薬品を利用しましょう

ジェネリック医薬品は、新薬の特許が切れた後に、同等の品質で製造販売される低価格の薬です。窓口負担がないので金額の違いを感じないかもしれませんが、お医者さん、薬剤師さんに相談のうえ、積極的にジェネリック医薬品を利用しましょう。

旭混声合唱団 第8回演奏会

2011年10月30日(日) 午後2時開演 (午後1時30分開場)

瀬戸市文化センター 文化ホールにて (入場無料)

～【宗教曲集】「良寛相聞」「近代日本名歌抄」「Nänie」～

指揮：神谷伸行 ピアノ：石川ひとみ

広告

福祉・高齢者

高齢者介護予防教室

松ぼっくりでクリスマスツリーをつくらう

申込・問い合わせ先 地域包括支援センターせと
☎97・0552

日時 11月11日(金)
午後1時30分～3時

場所 祖母懐公民館

内容 手先を使って脳を活性化させましょう。飾り付けを工夫して自分だけのクリスマスツリーを作り、冬の訪れを感じましょう。

対象 萩山台・原山台・八幡台・祖母懐地区に在住の65歳以上の方

参加費 無料

定員 20人(先着順)

申込方法 10月17日(月)午前9時から直接か電話でお申し込みください。

いつまでも元気ハツラツに!

申込・問い合わせ先 地域包括支援センター中央東
☎87・5083

日時 11月2日(水)
午前10時～正午

場所 五位塚第2集会所

内容 愛知介護予防リーダーの指導で、介護予防のポイントを踏まえながら楽しく運動をします。元気な方も腰痛や膝痛がある方も、自分に合った体操をしましょう。

対象 深川・古瀬戸・道泉地区に在住の65歳以上の方

参加費 100円(保険代を含む)

定員 30人(先着順)

申込方法 10月15日(土)午前9時から直接か電話でお申し込みください。

持ち物 お茶、タオル

※動きやすい服装でお越しください。

認知症家族の憩いの場

申込・問い合わせ先 地域包括支援センターしなの
☎41・3231

日時 10月24日(月)
午後2時～3時30分

場所 しなのクリニック内相談室

内容 認知症高齢者を介護する家族の負担感を軽減させられるよう、交流会や情報交換会を行います。日頃の悩みを打ち明けましょう。

対象 認知症のことで困っている方

参加費 無料

定員 10人(先着順)

申込方法 10月15日(土)午前9時から直接か電話でお申し込みください。

瀬戸市国民健康保険
特定健康診査を
受け忘れていませんか

問い合わせ先 国保年金課
☎88・2640

特定健康診査を受けることができる期間が終わりに近づいています。健康はかけがえのない財産です。健康な生活を送るために、特定健康診査を受けましょう。

対象 国民健康保険加入の方(40～74歳)

費用 無料

持ち物 受診券(5月末にはがきを送付)、国民健康保険証

※受診券をお持ちでない場合は、国保年金課で再発行できます。

期間 10月31日(月)まで

場所 瀬戸市・尾張旭市内の指定医療機関

※くわしくは、広報8月15日号27ページをご覧ください。

障害者音楽療法教室

問い合わせ先 社会福祉協議会
☎84・2011

日時 ①11月12日(土)
②12月3日(土)(2回コース)
午前10時～正午

場所 やすらぎ会館5階大集会室

対象 障害者手帳(身体・知的・精神)をお持ちの方

※障害の程度により介護者の同行をお願いすることがあります。

参加費 無料

定員 20人(先着順)

申込方法 はがき・FAXで①氏名(ふりがな)②住所③電話番号④障害の種類⑤車椅子有無を記入し、お申し込みください。

FAX 85・2275

送付先 〒489-0919川端町1-31
社会福祉協議会「障害者音楽療法教室」係

締切 11月4日(金)必着

スポーツ

問い合わせ先 市体育館
☎48・0500

申し込みは、市体育館窓口へ
(午前9時～午後8時)

ソフトテニス団体選手権大会

日時 11月13日(日)午前9時～

場所 市民公園A・Bテニスコート

種目 団体戦(ダブルス3組)

資格 市内在住・在勤・在学の方で構成したチーム(中学生以上)

参加費 1チーム1,500円

申込期間 10月17日(月)～31日(月)

長谷川・桜井杯瀬戸卓球選手権大会

日時 12月4日(日)午前9時～

場所 市体育館第1・3競技場

種目 シングルス

資格 オープン

参加費 一般700円、中学生600円

申込期間 10月25日(火)～11月16日(水)

秋季ボウリング大会

日程 11月13日(日)

場所 東名ボール

種目 個人戦4ゲーム

資格 市内在住・在勤・在学の方

参加費 2,200円

※申し込みはボーリング協会(東名ボール☎21・6131)へ

11月12日(土)まで受付

①②③卓球選手権大会(共通事項)

日時 11月20日(日)午前9時～

場所 市体育館第1・第2競技場

申込期間 10月25日(火)～11月9日(水)

①瀬戸地方団体
卓球選手権大会

種目 団体戦(2シングル・1ダブルス:4人編成)

資格 瀬戸市・尾張旭市・長久手町に在住・在勤・在学の方で構成したチーム(高校生以上)

参加費 1チーム1,800円

②瀬戸地方中学校団体
卓球選手権大会

種目 団体戦(4シングル・1ダブルス:6人編成)

資格 瀬戸市・尾張旭市・長久手町に在学の中学生で構成したチーム

参加費 1チーム1,200円

③瀬戸市小学校団体
卓球選手権大会

種目 団体戦(3シングル:男女混合)

資格 市内在学の小中学生で構成したチーム

参加費 1チーム1,200円

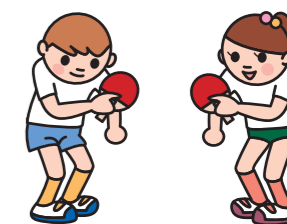

第15回ニュースポーツ
フェスティバル

問い合わせ先 市体育館
☎48・0500

日時 11月27日(日)
午前10時～正午

場所 市体育館第1競技場など

種目 カローリング、クロリティ、スナッグゴルフ、健康づくり教室、からだ診断(体組成計など)

資格 市内在住・在勤・在学の方

参加費 無料

申込期間 10月18日(火)～11月20日(日)

※当日参加もできます。

さわやか
クッキング



塩昆布とツナの
炊き込みごはん
品野中学校 加藤京子様

材料(4人分)

- | | | | |
|---------------|-----------------|-----|----------------|
| *白米……………2合 | *にんじん……………1/2本 | 調味料 | *しょうゆ……………大さじ3 |
| *ツナ缶……………小1缶 | *ごぼう……………小1/2本 | | *酒……………大さじ1 |
| *生しいたけ…2～3枚 | *塩昆布……………2g(適宜) | | *みりん……………大さじ1 |
| *しめじ……………1/2株 | *だし汁……………2カップ強 | | *砂糖……………大さじ1～2 |

作り方

- | | |
|------------------------------|-----------------------------------|
| ①米を研ぐ。 | ⑦具が煮えてきたら、調味料を入れ、味を調える。 |
| ②削り節でだしをとる。 | ⑧最後に塩昆布を加え、サッと煮る。 |
| ③にんじんとごぼうはさがきに切る。 | ⑨煮えたら具と煮汁に分けて、煮汁と残りの分量の水を入れ、米を炊く。 |
| ④しいたけは半分に切って千切りに、しめじはほぐしておく。 | ⑩炊き上がった後、具を混ぜて出来上がり。 |
| ⑤ツナは缶から出し、ほぐしておく。 | |
| ⑥鍋にだし汁を入れ、煮えにくいものから順に煮る。 | |

ひとこと

*ツナや塩昆布の塩分に注意して、具材を煮ることが大切です。

精神科 (140床)

しなのが丘病院

☎0561-48-5000

瀬戸市下半田川町1683-8

●診療受付時間●
AM9:00～AM11:30
休診/水曜・日曜・祭日

★ココ

そこに心があるならば
Suppose love lies therein

たとえそれらは病めるとも
Although you're breaking down

そこに心があるならば
Suppose love lies therein

税・国保年金

年金移動相談所の開設

問い合わせ 瀬戸年金事務所
 わせ先 ☎83・2412

瀬戸社会保険委員会による年金移動相談所が開設されます。お気軽にお越しください。

日時 10月26日(水)
 午後1時～4時

場所 アピタ瀬戸店1階

内容 厚生年金・国民年金に関する相談

※当日、年金手帳をご持参いただくと具体的な相談ができます。

青色申告決算・年末調整説明会

問い合わせ 尾張瀬戸税務署
 わせ先 ☎82・4114

平成23年分の青色申告決算と年末調整の説明会を開催します。当日は、個人の青色申告決算や年末調整の方法のほか、給与支払報告書、法定調書合計表の作り方などを説明します。なお、個人の青色申告の方について、平成23年分から青色申告決算書用紙は、確定申告書などに同封して送付することになったため、本年中は送付いたしません。

※事前に尾張瀬戸税務署から書

類をお送りした方は、当日当該書類を持参してください。

日時 11月15日(火)

午前の部 午前10時～正午
 (受付:午前9時30分～)

対象:個人の青色申告の方
 内容:青色決算・年末調整・法定調書合計表の作成

午後の部 午後1時30分～3時30分
 (受付:午後1時～)

対象:法人、個人の白色申告の方
 内容:年末調整・法定調書合計表の作成

場所 文化センター文化交流館
 31会議室

※申込不要

家屋調査にご協力を

問い合わせ 税務課家屋償却係
 わせ先 ☎88・2575

平成23年に新築、または増築された家屋を対象に家屋調査を行っています。

この調査は、固定資産税などの課税の基礎となる評価額を算出して固定資産課税台帳に登録するためのものです。調査の際には建物の図面や見積書などを確認し、家屋内を拝見させていただきまますので、ご理解とご協力をお願いします。(10㎡以下の新築、増築も対象)

なお、調査員は固定資産評価補助員証票を携帯しています。

教室・講座

中国語初級旅行会話

問い合わせ 瀬戸市国際センター
 わせ先 ☎88・2790

旅行をテーマに、買い物や食事などさまざまなシーンで役立つ表現を耳寄りな情報も交えながら中国人講師から楽しく教わります。

日時 11月12日(土)～12月10日(土)(毎週土曜・全5回)

午前10時～11時30分

場所 パルティセと4階

対象 ピンインの学習を終了した方(初級レベル)

受講料 センター会員4,000円、一般7,000円(教材費を含む)

※途中欠席されても受講料は返金できません。

定員 20人(申込多数の場合は抽選、センター会員優先)

※受講者が10人に満たない場合は開講しません。

申込方法 はがき・FAX・Eメールで①講座名②氏名(ふりがな)③住所④電話番号・FAX番号・Eメールアドレス⑤年齢⑥センター会員の有無(団体会員は団体名も明記)を記入し、お申し込みください。

FAX 97・1171

Eメール setokoku@gctv.ne.jp

※件名を「中国語初級旅行会話」として送信。

送付先 〒489-0044栄町45
 パルティセと3階 瀬戸市国際センター「中国語初級旅行会話」係

締切 10月24日(月)必着

航空機産業研究会
 難加工材先進加工技術セミナー

申込・問い合わせ 産業支援センターせと
 わせ先 ☎97・1191

日時 11月9日(水)
 午後1時30分～4時30分

場所 瀬戸蔵4階会議室4、5

内容 航空機、自動車、セラミック、金型産業向けの最新材料や技術に対応するため、話題の難加工(CFRP※・セラミックス・超硬材加工など)を取り上げ、世界最先端のものづくり技術を紹介します。

※炭素繊維強化プラスチック

- ①非金属材料の最新加工
- ②金型の最新加工

講師 オーエスジー(株) 安形 幸治 氏

定員 30人(先着順)

参加費 無料

申込方法 電話か産業支援センターせとホームページからお申し込みください。
<http://www.isc-seto.com/>

写真共有サイトを活用して
 観光写真を公開しよう!講座

申込・問い合わせ デジタルリサーチパークセンター
 わせ先 ☎87・3100

いま話題の写真共有サイト「Picasa(ピカサ)」を使って、きれいに撮れた観光写真をみんなに公開しませんか。写真共有サイトの始め方から、写真をきれいに加工・編集し、公開する方法までやさしく解説します。

日時 12月4日(日)
 午後1時30分～4時

場所 デジタルリサーチパークセンター

内容

- ❖写真共有サイトとは?わかりやすく説明します。
- ❖写真共有サイトの始め方(アカウント取得など)
- ❖写真共有サイトを使用して、実際に写真を編集・投稿します。

受講料 無料

定員 20人(申込多数の場合は抽選、5人未満の場合は中止。)

申込方法 電話、FAX、市ホームページ「お知らせ」から、①住所②氏名③電話番号④FAX番号⑤Eメールアドレスを記入し、お申し込みください。

FAX 87・3116

※お申し込みにはEメールアドレスが必要です。

締切 11月10日(木)

各種相談

行政書士無料相談所

問い合わせ 行政課
 わせ先 ☎88・2550

愛知県行政書士会東名支部では、官公署に提出する許認可申請手続き(宅地開発・農地転用・建設業許可申請、車輛登録申請など)の無料相談所を開設します。

日時 10月21日(金)午後1時～4時

場所 市役所1階105会議室

瀬戸市収納コールセンターを開設しています

問い合わせ コールセンター ☎89・5222
 わせ先 税務課収納係 ☎88・2573
 国保年金課保険料係 ☎88・2641

市税(市県民税・固定資産税・軽自動車税)と国民健康保険料(後期高齢者医療保険料含む)の収納率向上のために、電話で収納の呼びかけを行う「瀬戸市収納コールセンター」を開設しています。

コールセンターは市役所内に設置し、専門スタッフが市税と国民健康保険料のうち、納期限から一定期間を過ぎても納付確認ができない方に対して電話で未納状況を説明し、納付の予定・計画を確認します。これにより、納付忘れや納付遅れなどによる未納を早い段階にお知らせすることが可能となり、新たな滞納の発生を防ぐことが期待できます。市税と国民健康保険料の納付にご理解いただきますようお願いいたします。

なお、「瀬戸市収納コールセンター」では納付書による納付のお願いをしますが、金融機関名や口座番号を指定し、振込を指示するような案内は一切しません。もし不審な点がありましたらお問い合わせください。

森の音楽祭 PART-III

問い合わせ (社)日本山岳会東海支部
 わせ先 ☎080・6398・0894

日本山岳会東海支部は自然保護活動のひとつとして猿投の森づくりを進めてきました。この活動をさらに発展させるため、より多くの方に森を見ていただき、自然環境の大切さの理解を深めるため、森の音楽祭を開催します。

日程 10月29日(土) 場所 猿投の森特設会場(上山路町)

内容 第1部:午前11時～正午 交響楽団演奏(出演:東海学園交響楽団)

第2部:午後1時～3時 森の観察会(希望者のみ)

※雨天の場合は、パルティセと5階アリーナで演奏会のみ開催。

交通手段 尾張瀬戸駅から森の入口まで無料シャトルバスにて送迎。森の入口から会場まで約2km林道(40分)を歩きます。集合時間/場所:午前9時/尾張瀬戸駅前広場

参加費 無料 定員 500人(申込多数の場合は抽選)

申込方法 はがきで①代表者の郵便番号・住所・電話番号②代表者と参加者の氏名・性別・年齢③第2部への参加の有無を記入し、お申し込みください。

送付先 〒460-0014名古屋市中区富士見町8-8
 OMCビルB1(社)日本山岳会東海支部「森の音楽祭」係

締切 10月21日(金)必着

その他 森の中を歩ける服装、靴、昼食、飲み物は各自ご用意ください。



募集しています

保育園・のぞみ学園
臨時職員募集

問い合わせ 子育て家庭課 ☎88・2630
 わせ先 のぞみ学園 ☎82・0154

来年度の市立保育園(公設民営を除く)および知的障害児通園施設ののぞみ学園に勤務していただく臨時職員(保育士・看護師)を募集します。

雇用期間 平成24年4月1日～平成25年3月31日

待遇 時給 930円～1,136円(勤務形態により異なります)
 交通費:規定に基づき支給

資格 保育士資格(保育園・のぞみ学園)、教員資格(のぞみ学園)、看護師資格(保育園)をお持ちの方か、平成24年3月31日までに取得見込みの方

申込方法 指定の申込書(写真貼付・履歴事項明記)に、各資格証の写しを添えて、子育て家庭課(市役所2階)へお申し込みください。

申込書配布場所 子育て家庭課、のぞみ学園、せとっ子ファミリー交流館、交通児童遊園

申込書配布・受付期間 11月1日(火)～30日(水)

選考方法 書類選考、個人面接

※勤務時間は、短時間から7時間45分勤務まであります。くわしくはお問い合わせください。

お知らせ

リニモでワールドラリー

申込・問い合わせ NPO法人フィール・ザ・ワールド
 わせ先 ☎67・1060

リニモ沿線地域づくり調査研究会(愛知県・瀬戸市・豊田市・日進市・長久手町)の支援事業として、リニモ沿線の各所で、いろいろな国の方とクイズやダンスなどを楽しめるスタンプラリーを開催します。

日時 11月6日(日) 午前10時30分～午後3時30分

場所 リニモ各駅とリニモ沿線施設

受付 リニモ藤が丘駅または八草駅(午前10時30分～11時30分)

参加費 リニモ1日乗車券(800円)とスタンプ台紙(500円)

申込方法 電話でお申し込みください。(月～金曜 午前10時～午後5時)

締切 11月4日(金)正午
 くわしくはホームページをご覧ください。

<http://www.feeltheworld.jp/>

リニモ秋色ウォーキング

問い合わせ 県交通対策課
 わせ先 ☎052・954・6127

リニモ沿線で、秋の深まりを体感しませんか。

日程 ①10月15日(土)②10月30日(日)③11月5日(土)④11月23日(祝)⑤12月11日(日)

受付時間 午前9時30分～11時30分

受付場所 ①リニモ八草駅②リニ

モ藤が丘駅③④はなみずき通駅⑤名鉄日進駅

コース名と歩行距離 ①人と自然の共生ウォーク(8km)②秋の猪高緑地と大学祭ウォーク(8km)③健康・芸術カルチャーウォーク(7km)④紅葉のモリコロパークウォーク(7km)⑤晩秋の岩崎川ウォーク(8km)

参加費 無料

その他

- ❖申込不要。直接受付場所にお越しください。
- ❖参加者にはオリジナルピンバッジをプレゼントします。
- ❖当日の開催可否は、専用ダイヤルのオート着信で確認できます。☎0561・61・6238(当日の午前7時～11時30分)

くわしくは、県ホームページをご覧ください。
<http://www.pref.aichi.jp/kotsu/>

10月は浄化槽強調月間です

問い合わせ 環境課
 わせ先 ☎88・2671

し尿や生活排水をきれいにし、水環境の保全に大きな役割を果たしている浄化槽。浄化槽を効果的に長くご使用いただくため、適正な管理をしましょう。

- ❖水洗トイレでは、新聞紙、生理用品などの異物を流さないようにしましょう。
- ❖便器は、水またはぬるま湯で洗いましょう。漂白剤、洗剤などは浄化槽に悪影響を与える場合があります。
- ❖微生物の働きを保つために、通気口はふさがないようにしましょう。
- ❖浄化槽の保守点検や清掃を定期的に行いましょう。適正に維持

管理されませんと汚物の流出や悪臭の原因となります。また、浄化槽が正しく維持管理されているか法定検査を年1回受けましょう。

消防設備士試験

問い合わせ 消防課
 わせ先 ☎85・0480

日程・種類 12月18日(日) 甲種特類・甲種第1～5類・乙種第1～7類

試験会場 名城大学天白キャンパス

願書配布開始 10月24日(月)～

願書配布場所 消防本部・東分署・南分署

願書受付期間 11月7日(月)～16日(水)

願書提出方法 郵送か直接持参してください。

提出先 〒461-0011 名古屋市東区白壁1-50 愛知県白壁庁舎2階(財)消防試験研究センター愛知県支部

※電子申請もできます。くわしくは(財)消防試験研究センターのホームページをご覧ください。
<http://www.shoubo-shiken.or.jp>

よくわかる消費生活

問い合わせ 生活課
 わせ先 ☎88・2660

～未公開株のトラブルに注意!その2～

事例3 被害回復型

「過去の未公開株の被害を救済する」と公的機関のような救済センターから電話があった。救済のための費用は不要というので、今までに購入した未公開株銘柄を伝えた。

後日「過去に購入した未公開株は詐欺的な銘柄なので救済のためには有望なファンドに投資する必要があります」と連絡がきた。信用できるか。

アドバイス

公的機関が被害を救済すると消費者に電話することはありませ

ん。未公開株に関しては二次被害が多発しています。今回もその可能性が高く、別のファンドに投資しても未公開株の被害回復できる保証はありません。

巧みな誘いや強引な勧誘には十分注意し、契約する意思がなければきっぱりと断りましょう。電話勧誘販売は契約日を含めて8日以内であればクーリング・オフすることができます。困った時はお早めにご相談ください。

※「事例1・2」は広報9月15日号20ページをご覧ください。

❖瀬戸市消費生活相談(当日に市役所1階総合案内で受付) 火・木曜日 午前10時～正午、午後1時～4時 ただし、第5週目は除く。

❖中央県民生活プラザ 消費生活相談(名古屋市中区三の丸、自治センター内) 月～金曜 午前9時～午後4時30分 土・日曜 午前9時～午後4時 ☎052・962・0999

市内基幹バス みずの坂線をご利用ください

問い合わせ 生活課
 わせ先 ☎88・2666

市内基幹バスみずの坂線は、市と国が運行経費を負担して、4月から試行運行を始めた路線です。中水野駅と新瀬戸駅・瀬戸市駅を結ぶ路線で、みずの坂などを経由します。

このような利用ができます(平日)

通勤で名古屋駅へ行く

(中水野駅経由)
 みずの坂線 7:05発 みずの坂3丁目→7:15着 中水野駅
 愛知環状鉄道 7:22発 中水野駅→7:59着 名古屋駅

(瀬戸市駅経由)
 みずの坂線 7:23発 みずの坂3丁目→7:39着 新瀬戸駅
 愛知環状鉄道 7:49発 瀬戸市駅→8:28着 名古屋駅

陶生病院へ行く

みずの坂線 8:26発 みずの坂3丁目→8:41着 新瀬戸駅

瀬戸北総合高校へ行く

みずの坂線 7:59発 新瀬戸駅→8:10着 瀬戸北総合高校前

路線とバス停の位置

みずの坂線(双方向に運行)

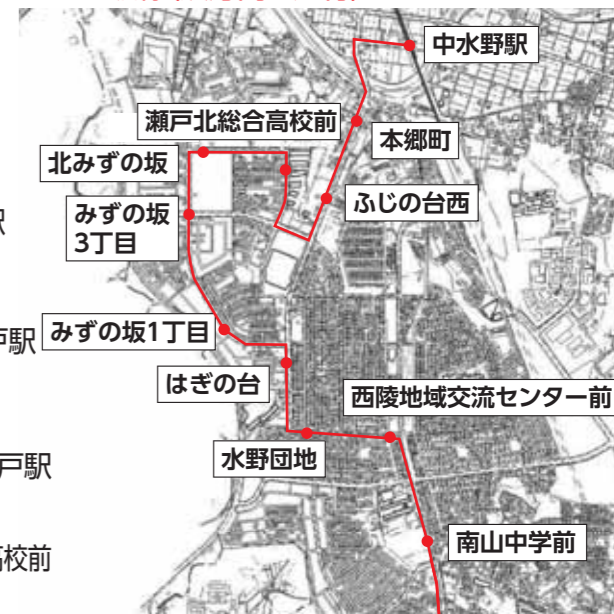

遺言書の作成、相続手続などでお困りの方、ご相談ください

一人で考えているとわからないことも、話をするだけで解決策が見えてくることもあります。一緒に解決策を考えましょう。まずはお気軽にお電話ください。

TEL 0561-89-6440 ホームページ <http://somajimusyo.com>

その他の取扱業務 ●法人設立 ●創業支援 ●農地転用 ●中小企業支援 ●各種許認可手続

相馬行政書士事務所
 代表 相馬 保宏 登録番号 第08191618
 〒489-0929 瀬戸市西長根町36 番地の34

お知らせ

県営水道50周年記念
あいちの水道ふれ愛
フェスタ 入場無料

問い合わせ先 県企業庁水道計画課
☎052・954・6680

日時 11月5日(土)・6日(日)
午前10時～午後4時

場所 愛・地球博記念公園(モリコロパーク)地球市民交流センター

主な行事

5日:オープニングセレモニー、ウルトラマンミニショー、さかなクン講演会

6日:[あいちの水道]なるほど教室(司会:原田さとみ ゲスト:鉄崎幹人)、サーカスエコロジカルの面白エコ実験ショー

両日:ペットボトルロケットワークショップ、カップ君の水道クイズ、水源市町などのブース出展、「モリゾー・キッコロ」も出演

第38回消火技術競練会

問い合わせ先 消防課
☎85・0479

日時 10月22日(土)
午前9時～11時30分

場所 市民公園芝生広場

内容 防火安全体制の充実のために、各連区の代表チームや少

年消防クラブ員、婦人防火クラブ員、市内事業所の自衛消防隊員などが参加して、水バケツや消火器などを使った初期消火技術を競い合う「消火技術競練会」を開催します。ぜひご参観ください。



エコライフ通信 野生の生き物に出会ったら 環境課 ☎88・2670

秋です！森へハイキングに行く機会が増えるこの季節は、ツキノワグマやサル、イノシシといった野生の生き物に出会う機会も増えてきます。お互いが傷つかないために、野生の生き物と出会った時の注意点を紹介します。

近寄らない・そっと立ち去る

野生の生き物は臆病で、興奮させなければ急に襲われることはほとんどありません。見かけた場合はそっと立ち去りましょう。お互い出会ってしまわないために、山へ入るときはラジオや鈴などで人間の存在を知らせるのも効果的です。また、サルは目を合わせると威嚇されたと思って襲ってくるがあるので、注意しましょう。

エサを与えない・見せない

エサを覚えると、その場所に居ついたり出没を繰り返したりします。絶対に野生の動物にエサを与えたり、エサとなるものを放置しないようにしましょう。

大切なのはびっくりしない・させないこと。人と動物のルールを守って秋の森を楽しみましょう。

※ツキノワグマ出没情報は県ホームページをご覧ください。
<http://www.pref.aichi.jp/kankyosizen-ka/shizen/yasei/>

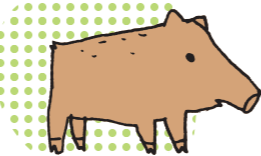

9/10 第80回記念
土曜日 せともの祭

せともの祭は、江戸時代、九州に渡り磁器の製法を習得してきた磁祖 加藤民吉を偲ぶお祭として昭和7年から始まり、80回目を迎えました。

今年は、「せともの大販売市」や「ミッセとものパレード」などに加え、80回記念事業として、瀬戸染付を「見る・買う・作る・学ぶ」が堪能できる「青の広場」や、食と器のコラボレーション「セトモノマルシェ」が開催され、祭を一層盛り上げてくれました。さらに、花火打ち上げ後に宮前広場から窯神社まで松明・提灯行列も行われました。



9/13 敬老訪問
火曜日

数え年100歳になられる大園チヨマツさんのご自宅を、市長が訪問し、「おめでとうございます。」と長寿をお祝いしました。

大園さんは編み物と毎朝の散歩が趣味で、1日の半分以上は新聞を読んでいる勉強家です。訪問した際に、自分で編まれた靴下を市長にプレゼントされ、市長は「長寿の靴下をいただいた。私もがんばります。」と感謝の気持ちを伝えました。



11月 図書館からのお知らせ
問い合わせ先 図書館 ☎82・2202

休館日・開館時間

休館日	開館時間
なし	午前9時～午後6時

公民館巡回文庫

巡回館	日程	
山口	10日(木)	24日(木)
幡山	11日(金)	25日(金)

(月2回 午後3時30分～4時30分) ★利用には登録が必要 ★貸出は1人10冊まで ★小雨決行
読み聞かせの会:毎週火・木・金 午前11時～ 乳幼児対象
おはなしぶんこ:5日(土) 午後2時30分～ 小学生・幼児対象
土曜おはなし会とえいが会:12日(土) 午後2時30分～ 小学生・幼児対象

図書館関連施設のご案内

◇パーティセと情報ライブラリー 午前9時～午後9時30分

◇地域図書館<品野台小・西陵小・水野小・東山小・光陵中>

開館日:土日祝 開館時間:午前10時～午後3時

休館日:西陵小 19日(土) 東山小:3日(祝)

※行事などで臨時休館することもありますので、ご了承ください

◇地区公民館図書室(自主運営)各公民館までお問い合わせください。

新着本のご案内

ごはんのとも

(アリス館) 文/羽田澄子 絵/わたなべあや

日曜の朝、目がさめておながすいたまーちゃん。炊きたてのごはんはおいしそうだけど、なにか足りない。「ごはんのとも」がないから。でも、「ごはんのとも」ってなあに？

つぶつぶたらこに、ぼりぼりたくあん、ねばねばなっとう、しゃかしやくふりかけ…いろいろな「ごはんのとも」が大集合。ごはんの時間が待ち遠しくなる、とてもおいしそうな絵本です。

※図書館1階集会室にて11月8日(火)～13日(日)

まで「食育」をテーマにキッズルームを開催します。ぜひご参加ください。



にんじんごはん

—お母さんに読んでほしい童話— (風媒社) 著/旗ひさし

ヨシオが、涙を流しながら、山奥を指さしました。「あっちへ行くんだ。太郎」。

兄弟のように育ったヨシオとくまの子・太郎におとずれた、つらい、つらい「自然のオキテ」を描いた「くまの子・太郎」など9編の童話を収録。

著者は、テレビドラマ中学生日記など、放送用台本の執筆活動55年の放送作家。昔、妻がどんなに疲れていても、毎晩子どもが眠るまで童話を読んで聞かせていたころのことを思い出し、お母さんと子どものための童話を書きたくなったという。

涙ぐむところではともに涙ぐみ、笑えるところでは子どもといっしょに笑いましょう。



◇図書館まつり開催 10月16日(日)～11月26日(土)
くわしくは広報10月1日号23ページをご覧ください。

高齢者向けサービス選択型賃貸アパート!

- ・配食サービス
 - ・緊急通報サービス
 - ・介護保険による住宅改修
- 選定サービスは各事業者との別途契約となります。医療・介護サービスについてはご相談下さい。

瀬戸市山口町 1K賃貸アパート

毎月の費用例	
家賃	30,000円
共益費	10,000円
水道光熱費	10,000円
福祉管理費	50,000円
合計	100,000円



入居申込受付中!!



愛知環状鉄道「山口」駅歩1分



広告

株式会社リード住宅センター 愛知県(4)第17000号 紹介
名古屋市中区上り前津2-13-19 ☎052(350)5065

平成23年度 個別接種実施医療機関一覧表

瀬 戸 市											尾 張 旭 市										
医療機関名	電話番号	麻しん風しん	日本脳炎	二種混合	三種混合	インフルエンザ	H i b	小児用肺炎球菌	子宮頸がん	医療機関名	電話番号	麻しん風しん	日本脳炎	二種混合	三種混合	インフルエンザ	H i b	小児用肺炎球菌	子宮頸がん		
あおばクリニック	83・0022	○	○	○	○	○	○	○	○	浅野産婦人科	53・7500	○	○	○	○	○	○	○	○		
青山クリニック	82・1141	○	○	×	○	○	○	○	○	あさひ内科	52・3221	○	○	○	○	○	○	○	○		
青山病院	82・1118	○	○	○	○	○	○	○	○	あらかわ医院	53・9666	○	○	○	○	○	○	○	○		
あさいクリニック	84・3115	○	○	○	○	○	○	○	○	飯田内科医院	53・1711	○	○	○	○	○	○	○	○		
あさい病院	84・3111	※○	×	×	×	○	×	×	○	いしかわレディースクリニック	55・3800	×	×	×	×	×	×	×	○		
浅野内科	85・0600	○	○	○	○	○	○	○	○	犬飼クリニック	53・7070	○	○	○	○	○	○	○	○		
浅野整形外科	84・3000	×	×	×	×	○	×	×	×	印場クリニック	55・6880	○	×	○	○	○	×	×	×		
伊藤医院	82・5029	×	×	×	×	○	×	×	×	大岩医院	53・2806	×	×	×	×	○	○	○	○		
イトウ内科小児科	21・8400	○	○	○	○	○	○	○	○	尾張旭クリニック	52・7111	※○	○	○	×	○	×	×	×		
井上病院	83・3131	※○	×	○	×	○	×	×	○	可知整形外科	53・2547	×	×	×	×	○	×	×	×		
打田内科クリニック	48・7771	○	○	○	○	○	○	○	○	加藤内科クリニック	53・8500	○	○	○	○	○	○	○	○		
おいわけクリニック	82・4088	○	○	○	○	○	○	○	○	かなもり小児科	54・7252	○	○	○	○	○	○	○	○		
おおたけニコニコクリニック	86・0086	○	○	○	○	○	○	○	○	河合クリニック	52・2221	○	○	○	○	○	○	○	○		
大橋医院	82・2052	○	○	×	○	○	○	○	×	くすのき内科	55・6607	○	○	○	×	○	×	×	○		
おおわき内科クリニック	85・3331	○	○	○	○	○	○	○	○	こいで耳鼻咽喉科	53・3711	×	×	×	×	○	○	○	○		
おがわ整形外科	97・8050	×	×	×	×	○	×	×	×	佐伯小児科医院	53・2550	○	○	○	○	○	○	○	○		
加藤(正仁)医院	41・0172	○	○	○	○	○	○	○	○	三郷内科	54・7550	○	○	○	○	○	×	×	×		
加藤(陽一郎)医院	82・5024	○	○	○	○	○	○	○	×	四軒家整形外科クリニック	052・777・1222	×	×	×	×	○	×	×	×		
クリニックベル	83・2828	○	○	○	○	○	○	○	○	城山クリニック	51・1170	○	○	○	○	○	○	○	○		
高阪内科	21・5011	○	○	○	○	○	○	○	○	森林公園通クリニック	55・5130	○	×	○	○	○	×	×	×		
こだま耳鼻科クリニック	87・4187	○	×	×	×	○	×	×	×	そのこレディースクリニック	55・5666	×	×	×	×	○	×	×	#○		
ごとう内科クリニック	84・3355	※○	×	×	×	○	×	×	○	つかだ医院	53・7277	○	○	○	○	○	○	○	○		
坂田内科	87・0169	×	×	×	×	○	○	○	○	つばい整形外科・内科	55・7911	○	×	○	○	○	○	○	○		
佐々木外科	84・7211	○	○	○	○	○	×	×	×	徳田耳鼻咽喉科	54・5788	○	○	×	×	○	○	○	○		
しなのクリニック	41・3101	×	×	×	×	○	○	○	○	としや耳鼻咽喉科クリニック	53・3387	×	×	×	×	○	×	×	×		
鈴木耳鼻咽喉科	83・8866	○	○	○	○	○	○	○	○	なかじまクリニック	52・6777	○	○	○	○	○	○	○	○		
すずき整形外科	82・7021	×	×	×	×	○	×	×	×	にったクリニック	55・5550	○	×	○	○	○	×	×	×		
せとぐち内科	21・6170	○	○	○	○	○	○	○	○	はせがわ内科クリニック	55・3001	※○	×	×	×	○	×	×	○		
たかはしクリニック	87・1123	○	○	○	○	○	○	○	○	畑中内科医院	052・773・7205	○	○	○	○	○	○	○	○		
中央病院	82・1200	○	○	○	○	○	○	○	○	ヒダ耳鼻咽喉科	53・2290	○	×	○	○	○	×	×	×		
津田こどもクリニック	84・6678	○	○	○	○	×	○	○	×	ひでき・ゆかりクリニック	51・1650	○	○	○	○	○	○	○	○		
とりいクリニック	89・5111	○	○	○	○	○	○	×	○	日比野外科	54・8666	○	×	○	○	○	○	○	○		
長江内科小児科医院	82・6235	○	○	○	○	○	○	○	○	ベル整形外科クリニック	55・5880	×	×	×	×	○	×	×	○		
中野整形外科	85・1717	×	×	×	×	○	×	×	○	星合クリニック	51・0700	○	○	○	○	○	○	○	○		
野田内科小児科医院	21・3800	○	○	○	○	○	○	○	○	本地ヶ原クリニック	52・2121	○	○	○	○	○	○	○	○		
服部医院	82・1306	○	○	○	○	○	○	○	○	前原クリニック	54・2705	○	○	×	×	○	×	×	○		
服部共生医院	41・0064	○	○	○	○	○	○	○	○	松井ハートクリニック	55・5150	※○	×	×	×	○	×	×	○		
ひがしの医院	85・1110	×	×	×	×	○	×	×	×	松尾医院	052・771・8017	○	○	○	○	○	○	○	○		
仁川医院	48・3300	○	○	○	○	○	○	○	○	松下レディースクリニック	53・1103	○	×	○	○	○	×	×	○		
平松クリニック	82・0222	○	○	○	○	○	○	○	○	三宅医院	55・0887	○	○	○	○	○	×	×	×		
藤本クリニック	87・3888	○	○	○	○	○	○	○	○	宮本整形外科クリニック	51・1121	×	×	×	×	○	×	×	×		
ませき医院	83・9911	○	○	○	○	○	○	○	○	やすい医院	52・9555	○	○	○	○	○	×	×	×		
三浦内科クリニック	48・6101	○	○	○	○	○	○	○	○	やまもとクリニック	54・2706	※○	×	×	×	○	×	×	×		
みずの坂こどもクリニック	48・8400	○	○	○	○	○	○	○	○	わかお内科クリニック	55・5222	○	○	○	○	○	○	○	○		
水野病院	48・2231	○	○	○	○	○	×	×	○												
やまうち内科	21・1166	×	×	×	×	○	×	×	×												
山手クリニック	88・0080	○	○	○	○	○	×	×	○												
横山クリニック	85・1212	○	×	○	○	○	×	×	×												

○：実施する ×：実施しない
 ※○は麻しん風しん3期・4期のみ実施です。
 #○は子宮頸がん予防ワクチン高校生のみ実施です。
 平成23年9月現在のもの。予告なく変更する場合があります。

11月の健診・相談・教室・予防接種など(場所：やすらぎ会館)

事業名	日程・受付時間	対象	内 容	持ち物
母子健康手帳交付	毎週金曜日 9:30~10:30	妊婦	・妊娠中の生活・制度の紹介 ・母子健康手帳の使い方 ・妊婦相談	・妊娠届出書
ミニママ教室	毎週金曜日 9:30~9:50		※ミニママ教室の実施時間は 午前10時から11時までです。	
3か月児健康診査(個人通知あり)	11日(金) 25日(金) 12:30~14:00	平成23年7月生 (一部の方は) (10月実施です)	・内科健診、計測 ・健康相談 ・離乳食、予防接種などの話	・母子健康手帳 ・問診票
6か月児健康相談(3か月健診時手渡済)	8日(火) 22日(火) 9:00~10:00	平成23年4月生	・計測・健康相談 ・ブックスタート(絵本の読み聞かせ) ・事故予防、離乳食などの話	・母子健康手帳 ・問診票
1歳6か月児健康診査(個人通知あり)	10日(木) 17日(木) 12:30~14:00	平成22年4月生 (一部の方は) (10月実施です)	・内科健診、計測 ・健康相談 ・歯科健診、フッ素塗布	・母子健康手帳 ・問診票 ・歯ブラシ
2歳児歯科健診(個人通知あり)	1日(火) 22日(火) 13:00~14:15	平成21年10月生	・歯科健診、染めだし ・フッ素塗布	・母子健康手帳 ・歯ブラシ ・コップ・タオル
3歳児健康診査(個人通知あり)	9日(水) 16日(水) 30日(水) 12:30~14:00	平成20年10月生 (一部9月生まれの) 方を含みます)	・尿検査 ・内科健診、計測 ・健康相談 ・歯科健診、フッ素塗布	・母子健康手帳 ・問診票 ・目アンケート ・耳アンケート ・歯ブラシ
☆ 各健診・相談の対象者は変更する場合があります。別途通知する案内で日程をご確認ください。				
ポリオ	1日(火) 11日(金) 21日(月) 30日(水) 13:20~14:30	平成22年 9月生 平成23年 3月生 平成23年 4月生 平成22年10月生	・合計2回接種します。 ・春と秋に各1回ずつ (41日以上の間隔が必要です。)	・母子健康手帳 ・予診票
BCG	29日(火) 13:20~14:30	平成23年8月生	・接種年齢は生後6か月未満 ・生後6か月までに医学的理由で BCG接種ができないお子さんは、 健康課までご相談ください	・母子健康手帳 ・予診票
健康よろず相談スワサポ(禁煙相談)同時開催	9日(水) 9:00~11:30 22日(火) 10:00~11:30 ※22日は市体育館で開催	市内在住の方	・生活習慣病などの相談 ・血圧測定、体脂肪測定など	・健康手帳 (お持ちの方)
歯周病予防健診(2歳児歯科健診と同時開催)※予約制	1日(火) 22日(火) 14:30~14:45	20歳以上で ご自分の歯を お持ちの方	・歯科健診 ・ブラッシング指導	・歯ブラシ ・健康手帳 (お持ちの方) ・費用500円
☆生活保護世帯または市民税非課税世帯の方は費用が免除されます。免除を受けるには健(検)診を受診する前に 手続きが必要です。くわしくはお問い合わせください。				



休日・緊急当直医予定表

案内電話 瀬戸市:82・0022 尾張旭市:53・7745

切り取ってカベに貼って使えます

10月	内科・小児科	外科	歯科
15日(土)	夜 水野病院	夜 犬飼クリニック	_____
16日(日)	昼 旭労災病院	昼 旭労災病院	昼 大竹歯科医院
	夜 旭労災病院	夜 旭労災病院	_____
22日(土)	夜 あさいクリニック	夜 ひがしの医院	_____
23日(日)	昼 中央病院	昼 中央病院	昼 大竹デンタルクリニック
	夜 あさい病院	夜 あさい病院	_____
29日(土)	夜 つかだ医院	夜 宮本整形外科クリニック	_____
30日(日)	昼 井上病院	昼 井上病院	昼 大谷歯科クリニック
	夜 かなもり小児科	夜 ベル整形外科クリニック	_____

土曜日 夜 : 午後5時~8時

内科・小児科/外科

休日 昼 : 午前9時~正午

休日 夜 : 午後5時~8時

歯科

休日 昼 : 午前9時~正午

- ※当直時間帯以外の午後8時以降や平日夜間の急病やケガなどの場合、まずはかかりつけの医師(ご自分の主治医)にご相談ください。
- ◆かかりつけの医師が不在のときは、救急医療センター(☎82・1133)へお問い合わせください。
- ◆公立陶生病院は、従来どおり2次救急を主体に対応します。(2次救急とは、1次救急医療機関からの転送や救急車で搬送される重症救急患者への対応を中心とする救急医療です。)

ごみ収集予定日

10月15日~	びん・缶 ペットボトル	紙類・古布
道泉	18日 火	25日 火
深川	26日 水	19日 水
古瀬戸	19日 水	26日 水
東明	28日 金	21日 金
祖母懐	26日 水	19日 水
陶原		
長根	19日 水	26日 水
效範北※	17日 月	24日 月
效範南※	18日 火	25日 火
水南	28日 金	21日 金
水野	25日 火	18日 火
品野1※	20日 木	27日 木
品野2※	27日 木	20日 木
山口	20日 木	27日 木
菱野・本地	24日 月	17日 月
新郷	27日 木	20日 木
西陵	25日 火	18日 火
原山台	21日 金	28日 金
萩山台		
八幡台		

燃えないごみ・粗大ごみ

予約制の戸別収集(予約時に収集日を決める方式)です。
電話かインターネットで予約をしてください。

- 電話予約:0561・84・5371
(月~金曜:午前9時~午後5時 ※祝日も可)
- インターネット予約(携帯電話も可):
<http://www.setogomi.com/>

燃えないごみ:氏名・収集日を書いた紙を貼ってください
粗大ごみ:氏名・収集日を書いた処理券を貼ってください

収集日の午前8時30分までに、予約時に指定した場所へ出してください

- ◆FAXは聴覚などに障害のある方専用の予約方法です。
収集日などのお知らせは後日になります。
FAX 予約:0561・82・8751

- 效範北※…名鉄瀬戸線の北側
- 效範南※…名鉄瀬戸線の南側
- 品野1※…品野町1丁目~6丁目、窯町
- 品野2※…品野町7丁目~8丁目、中品野町、上品野町、白岩町、片草町、落合町、広之田町、北丘町、八床町、井山町、鳥原町、岩屋町、上半田川町、下半田川町、定光寺町

個人情報の利用目的

広報せとで募集するものは、それぞれ必要な範囲内で個人の情報を収集、利用します。収集した個人情報、その他の目的で無断利用することはありません。

●広報せとは2005年地元で開催された愛・地球博の理念を継承し、地球にやさしい印刷物で情報をお届けしています。



広報せとは、ベジタブル油インキを使用し有害な廃液を一切排出しない水なし印刷方式で再生紙に印刷しています。