

広報せと

- 瀬戸市の人口 133,103人
(男 65,485人 女 67,618人)
- 瀬戸市の世帯 53,317世帯
平成23年5月1日現在

2011
6.1

No.1184

<http://www.city.seto.aichi.jp>

- "Living in Seto Handbook" is now handed out at Seto City International Center.
- La Guía "Disfrutemos la vida en Seto" se reparte ahora en el Centro Internacional de la Ciudad de Seto.

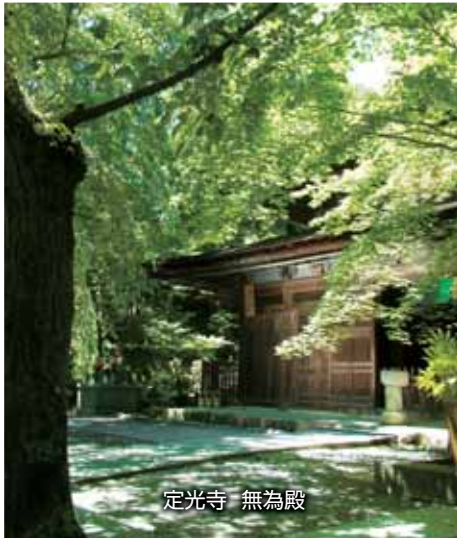

定光寺 無為殿



ノベルティ・こども創造館 つちプール



4月24日に行われた瀬戸市長選挙の結果、増岡錦也市長が4選を果たしました。

子どもに夢を! 瀬戸に元気を!

増岡市長 4期目の市政へ



このたび、改めて瀬戸市長として、ご信任をいただき、新たなスタートを迎える事となりました。さらに魅力あふれる瀬戸のまちづくりに向け、まい進してまいる所存でございます。

さて、これからの瀬戸のまちに元気と活力を与えるものは、まぎれもなく将来を担う子ども達の光り輝く笑顔であります。その笑顔が輝き続けるためにも、近い将来に発生するとも言われる災害における危険箇所の総点検や市内全小中学校の耐震化を含めた防災の強化を実施し、皆さまが安全と安心を実感できるまちづくりに向け、積極的に取り組んでまいります。

また、瀬戸ならではの産業や文化、伝統などの特性を生かし、「せと・まるっとミュージアム」を柱としたまちづくりを進めてまいります。さらに、今後は、道の駅「瀬戸しなの」を北の拠点とし、食と農による取り組みを含め、地域経済の振興に努めてまいります。

「やきもの」のまち瀬戸には、他に比類ない伝統と文化があります。このまちで、誰もが生きがいを持ち、個性が発揮でき、躍動感あふれ、存在感とたくましい地域力のあるまちとなるよう市民の皆さまとともに取り組んでまいります。

市民の皆さまから寄せられた期待にお応えするためにも「子どもに夢を!瀬戸に元気を!」の実現のため、誠心誠意努力してまいりますので、今後とも市民の皆さま方の一層のご支援とご協力をいただきますよう、よろしくお願いいたします。

増岡市長に聞く!

「子どもに夢を!瀬戸に元気を!」の実現を目指す増岡市長に、今後の市政運営について聞きました。

Q まちづくりの基本的な考えを教えてください。

A まちづくりのテーマは4つ、「安全・安心」「子育て」「元気」「信頼」です。なかでも、「安全・安心」は最優先で取り組みたいと思っています。今回の東日本大震災で、地方行政の果たすべき役割、使命の重大さを再認識しました。安全で安心なまちづくりがあってこそ、子育て、教育、福祉、景気対策などの重要政策を実施できると思います。



大地震に備えての総合防災訓練

Q 具体的な施策として考えているものがあれば、お聞かせください。

A まず、中学3年生までの医療費無料化を目指します。その後、任期中の早い段階に高校3年生まで無料化を拡大したいと考えています。また、保育園や小中学校にエアコンを順次設置していくなど、学習に適した良好な教育環境を整備していきます。

市は一丸となって、子ども達の笑顔が輝くまちづくりに取り組んでいきます。



Q 任期中に「これだけはやり遂げたい」と思っていることを教えてください。

A 「やきもの」のまち瀬戸の進化です。やきものは瀬戸の産業であると同時に、文化や歴史、風土など瀬戸のアイデンティティそのものです。やきものを活かした観光産業や文化などに力を入れていきたいです。



道の駅「瀬戸しなの」産直とれたて市場

この3月にオープンした道の駅「瀬戸しなの」は予想を上回る大盛況です。道の駅などを活用して、自然環境に恵まれた都市近郊における食と農の新たな産業を興し、元気な瀬戸を市民の皆さまと一緒に作ってまいります。



窯元で作陶体験

新しい市議会議員のみなさん

市民の声を市政に反映します

4月24日に行われました市議会議員一般選挙により、市民を代表する26人の新議員が決まりました。これから4年間にわたって、市民の皆さまとともに、いきいきとした瀬戸市をつくるために努力してまいります。

▼平成23年5月1日現在/写真は左から議席順です。



す ぎき のり ゆき
須崎 徳之
自民党(1期目) 29歳
共栄通5丁目
☎76・5303



みず の りょう いち
水野 良一
無所属(1期目) 44歳
平町1丁目
☎84・5937



みや ぞの しん じ
宮 蘭 伸 仁
無所属(1期目) 50歳
やまて坂3丁目
☎21・6231



しま ばら はる み
島 原 治 美
公明党(1期目) 50歳
東長根町
☎84・2388



はや かわ こう すけ
早 川 幸 介
諸派(1期目) 56歳
東吉田町
☎82・5191



うす い あつ し
白 井 淳
無所属(2期目) 50歳
秋山台9丁目
☎21・3680



とみ だ むね かず
富 田 宗 一
無所属(1期目) 55歳
穴田町
☎48・1419



お ざわ まさる
小 澤 勝
無所属(1期目) 61歳
赤津町
☎82・6765



と だ よし ひさ
戸 田 由 久
無所属(2期目) 49歳
品野町5丁目
☎42・1224



やま だ はる よし
山 田 治 義
無所属(2期目) 63歳
大坂町
☎82・4653



しば た とし かつ
柴 田 利 勝
無所属(2期目) 67歳
上半田川町
☎41・1766



なが え ひで ゆき
長 江 秀 幸
公明党(2期目) 49歳
西山町2丁目
☎84・5787



ひがし しん じ
東 伸 二
公明党(3期目) 52歳
東郷町
☎85・5565



たか くわ しげ き
高 桑 茂 樹
無所属(2期目) 49歳
すみれ台4丁目
☎48・4253



なか がわ まさ や
中 川 昌 也
民主党(2期目) 47歳
松原町1丁目
☎21・3956



みず の こ
水 野 す み 子
共産党(3期目) 59歳
窯町
☎42・0938



み き ゆき み
三 木 雪 実
自民党(3期目) 50歳
下陣屋町
☎82・8378



みず の かつ み
水 野 勝 美
無所属(3期目) 58歳
上品野町
☎41・0527



なが え きみ お
長 江 公 夫
無所属(4期目) 55歳
水南町
☎82・4785



こ じま しゅん すけ
小 島 俊 介
自民党(4期目) 62歳
西原町1丁目
☎21・4823



かわ もと まさ ゆき
川 本 雅 之
無所属(5期目) 45歳
原山台8丁目
☎84・1118



よし なが
吉 永 み の り
公明党(4期目) 59歳
水無瀬町
☎83・1088



い とう けん じ
伊 藤 賢 二
自民党(7期目) 59歳
北山町
☎21・9270



もり えい いち
森 英 一
自民党(4期目) 63歳
瀬戸口町
☎84・4603



ふじ い あつ やす
藤 井 篤 保
無所属(6期目) 52歳
川西町2丁目
☎21・5084



はら だ まなぶ
原 田 学
共産党(8期目) 61歳
見付町
☎84・5016

6月定例会 開催予定

- 6日(月) 本会議(開会・議案上程・説明)
- 9日(木) 本会議(一般質問)
- 10日(金) 本会議(一般質問・議案質疑・委員会付託)
- 13日(月) 本会議(一般質問・議案質疑・委員会付託)
- 14日(火) 総務委員会
- 15日(水) 厚生文教委員会
- 16日(木) 市民生活委員会
- 17日(金) 都市活力委員会
- 21日(火) 議会運営委員会
- 23日(木) 議会運営委員会
- 24日(金) 本会議(委員長報告・討論・議案採決・閉会)

※いずれも午前10時からの開催予定ですが、日程が変更される場合がありますのでご確認ください。
※土・日曜・祝日は休会です。



平成22年度 消費生活相談の概要

平成22年度に、市の消費生活相談へ寄せられた相談の概要をまとめましたのでお知らせします。

相談件数

■相談件数はやや増加

消費生活の相談件数は403件（前年度比：42件増）

年度別の相談件数

18年度	19年度	20年度	21年度	22年度
511件	381件	311件	361件	403件

相談方法別の相談件数

来所	281件
電話	117件
文書	5件
合計	403件

相談の特徴

■70代以上の相談が増加

訪問販売など、1人暮らしの高齢者を狙った被害は後を断ちません。被害を未然に防ぐためには、ご家族など周りの方々が日頃から連絡を取り合うなどの見守りが大切です。

年代別の相談件数 ↑印がついている部分は前年度より増加

10代	20代	30代	40代	50代	60代	70代 [↑]	合計
15件 [↑]	6件	65件 [↑]	74件	46件	72件	125件 [↑]	403件

性別の相談件数

男	158件
女	245件
合計	403件

相談の内容

■金融・通信サービス・訪問販売の「契約・解約」に関する相談が増加

先物商品取引・投資詐欺・未公開株などの相談が多く、電話勧誘や訪問販売などでしつこく購入を勧められ、断りきれなくて契約をしたケースが多くありました。

また、携帯電話やパソコンから「出会い系サイト」に誘導されたり、アダルトサイトにつながってしまい、高額な通信料や登録料を請求されるトラブルも増加しています。

商品・役務別の相談件数

商品	件数
食料品	14件
住居品	9件
被服品	8件
保健衛生品	10件
教養娯楽品	30件 [↑]
車両・乗物	4件
土地・建物設備	13件
その他	17件
合計	105件

役務	件数
クリーニング	9件
レンタル・リース	0件
賃貸借	32件 [↑]
工事・建築	19件
金融・保険	133件 [↑]
運輸・通信	61件 [↑]
教養・娯楽	11件
保健・福祉	5件
内職	1件
その他	27件
合計	298件

消費生活の相談窓口

- 相談日** 毎週火・木曜日(5週目は除く) 午前10時～午後4時
- 場所** 市役所1階 101会議室
- 相談員** 消費生活コンサルタント 今井 克子氏、田中 和子氏



市では、広報せとに「最近の相談事例」を掲載しています。同じようなトラブルでお悩みの方は、1人で悩まず消費生活相談にご相談ください。

6月は環境月間

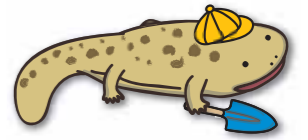

～新しい環境基本計画ができました～

新しい環境基本計画(第2次環境基本計画)が、平成23年3月に策定されました。基本理念は「自然と歴史が織りなす環境創造都市をめざして」です。やきものまちとしての歴史を生み、育んできた瀬戸の豊かな自然と共生し、新たな環境を創造するための計画です。行政、事業所、そして地域と共に協力し、計画の実現に取り組んでいきます。



せと環境塾 親子講座「食・体験 ごはんでエコ！」

計画の内容は、市役所1階 市政情報コーナーや図書館、市ホームページ「市政情報」→「計画・施策」→「環境基本計画」でご覧ください。

自治会などからのご要望があれば、市職員による出張勉強会の開催も計画しています。ぜひお気軽にご相談ください。



せと環境塾 一般講座「自然・座学&ツアー」



「環境」は難しいことではありません。まず一人ひとりができることを知り、実践することが大切です。環境課からも、家庭の中でできるちょっとしたエコのヒントや環境に触れられる機会の提供をしていきますので、ぜひご活用ください。

例えば、環境学習セミナー「せと環境塾」ではさまざまなテーマを扱い、もっと気軽に、楽しく瀬戸の環境に触れていただけるよう工夫しています。くわしくは、広報5月1日号15ページや市ホームページなどをご覧ください。

大学コンソーシアムせと

5大学合同大学祭

「五魂無限大 スマイル大作戦」

6/12 日 時間 午前10時～午後4時30分
 場所 瀬戸蔵 全館
 参加費 無料(模擬店など一部有料)

愛知工業大、金城学院大、名古屋学院大、名古屋産業大、南山大の5大学の学生が中心となって企画・運営するイベントです。多くの皆さんのお越しをお待ちしています。



スマイルステージ 2階 つばきホール

学生バンドによる演奏やダンス、お楽しみ企画で盛り上がります。

子ども向け遊びコーナー 「あそび〜の」 2階 市民ギャラリー

射的やボーリングなど懐かしい昭和の遊びを再現します。

プラネタールーム 4階 多目的ホールA

室内に夜空の星座を浮かび上がらせ、解説付きで星のお話などをします。

あつまれフリーマーケット 4階 多目的ホールB・C

身近にできるエコ活動として、フリーマーケットに遊びにきませんか?

ミニお化け屋敷 4階 会議室5

新企画。暗闇にはどんなお化けがいるかな。

問い合わせ先/大学コンソーシアムせと(パーティせと3階) ☎97・1177

模擬店 1階 屋外広場

お馴染みの模擬店を学生が提供。どんなメニューが出るのか、お楽しみに!

人気ゲーム大会 3階 産業支援センター

人気ゲーム機を使ったゲーム大会。白熱したゲームで盛り上がりよう。



スタンプラリー 瀬戸蔵館内と周辺

館内や近隣商店街をめぐって景品をゲットしよう。

大フィナーレ 2階 つばきホール

豪華景品が当たるフィナーレで盛り上がりよう。

せとちゃんを探せ! 瀬戸蔵館内

館内を歩いている「せとちゃん」を見つけて風船をもらおう。

まるっと市民イベント

このコーナーに掲載するイベントは、瀬戸市まるっとミュージアム・観光協会企画事業委員会が審査・認定しています。



定光寺ほたるの里を一般開放

大雨中止

6/12 日 ~ **19** 日 時間 午後6時～9時
 (入場は午後8時30分まで)
 場所 定光寺ほたるの里

6月12日(日)はオープニングセレモニー(午後5時開場)を開催します。くわしくはホームページをご覧ください。

<http://park1.aeonnet.ne.jp/~hotaru/>

問い合わせ先/定光寺ほたるの里の会(加藤) ☎48・0489 (午前9時～午後5時)

瀬戸蔵で映画と音楽を



問い合わせ先/瀬戸蔵 ☎97・1555

瀬戸蔵まるっとシアター

6/18 土 ゲゲゲの女房

「ゲゲゲの鬼太郎」などで日本を代表する漫画家・水木しげるを、妻として支えてきた布枝夫人の自伝を映画化。苦楽を共にする夫婦の究極の純愛が堪能できる一作。

時間: ①午前10時～ ②午後1時30分～

監督: 鈴木卓爾
 出演: 吹石一恵、宮藤官九郎、坂井真紀 他

2010年
 日本/119分

良縁を願っていた29歳の布枝は、戦争で片腕を失った10歳年上の漫画家・茂とお見合いをすることに。

お見合いから5日後には結婚式を挙げ、住み慣れた島根県安来から茂の暮らす東京へ出た布枝を待っていたのは、甘い新婚生活とは程遠い貧乏暮らしだった。戸惑いながらも結婚生活を始めた布枝は……。



©2010 水木プロダクション/「ゲゲゲの女房」製作委員会

場所: 瀬戸蔵 2階 つばきホール 全席自由(300席) 料金: 各回500円

※チケットは上映日午前9時から会場入口で販売。前売りはありません。 ※3歳未満のお子さんはご入場できません。

道の駅瀬戸しなの行き 無料ジャンボタクシーのお知らせ

問い合わせ先/産業課 ☎88・2652

期間 平成24年3月31日までの土・日曜・祝日
 ※ただし、年末年始(12月30日～平成24年1月4日)を除く



下り 記念橋東→道の駅瀬戸しなの

記念橋東(旧名古屋銀行跡地)	9:00	10:00	11:00	13:00	14:00	15:00
せとっ子ファミリー交流館	9:05	10:05	11:05	13:05	14:05	15:05
ノベルティ・こども創造館	9:10	10:10	11:10	13:10	14:10	15:10
道の駅瀬戸しなの	9:14	10:14	11:14	13:14	14:14	15:14

下り 道の駅瀬戸しなの→しなのバスセンター

道の駅瀬戸しなの	9:17	10:17	11:17	13:17	14:17	15:17
しなのバスセンター	9:22	10:22	11:22	13:22	14:22	15:22

上り しなのバスセンター→道の駅瀬戸しなの

しなのバスセンター	9:30	10:30	11:30	13:30	14:30	15:30
道の駅瀬戸しなの	9:35	10:35	11:35	13:35	14:35	15:35

上り 道の駅瀬戸しなの→瀬戸蔵

道の駅瀬戸しなの	9:38	10:38	11:38	13:38	14:38	15:38
ノベルティ・こども創造館	9:44	10:44	11:44	13:44	14:44	15:44
せとっ子ファミリー交流館	9:49	10:49	11:49	13:49	14:49	15:49
瀬戸蔵	9:54	10:54	11:54	13:54	14:54	15:54

※当初予定していた乗り場「パーティせと」発が「記念橋東」発に変更になりました。

※道路事情などにより到着時間が遅れる場合があります。

※9人乗りのジャンボタクシーです。定員オーバーの場合は、乗車できません。



4/30 土曜日 ガラスアートの魅力がいっぱい「ガラスウィークin瀬戸」

街中を散策しながら、ガラスのアートに触れるイベントが開催されました。

新世紀工芸館では、空き瓶でコップを作る「リサイクル瓶体験」やガラスの表面に模様を彫る「切子体験」が行われました。「リサイクル瓶体験」では、慣れない吹きガラスで、予想とは違う思わぬものになったり、歪んだりしながらも、参加者はコップ作りを楽しんでいました。

一方、「切子体験」に参加した小学6年生は真剣な表情で作業に取り組み、完成後、「おもしろかった。このコップでジュースを飲みたい。」と満足げに話してくれました。



リサイクル瓶体験

瀬戸蔵では、「第3回おはじき大会」が開催され、子どもから大人まで多くの人に参加し、賑わいました。

試合に出場した園児は「家に帰ってからも、ママとおはじきをしたい。」とおはじき遊びを気に入った様子でした。



おはじき大会



切子体験

5/9 月曜日 正しい姿勢と歩き方でウォーキングデビュー

やすらぎ会館で、40～64歳の方を対象にウォーキング初心者教室(全5回コース)が始まりました。21人が参加し、健康ミニ講話を聞いたり、正しい姿勢と歩き方を学び、実際に歩いたりしました。講師の加藤智子さんは「体力は時間を費やして少しずつ付けていくものです。まずは家の周りから、ウォーキングしてみましよう。」と優しく語りかけていました。また、参加者は「ウォーキングの基礎を改めて知ることができました。」「気持ちよく歩けました。」と話してくれました。



毎年、ウォーキング教室やみるみるスリム教室などの健康教室を開催しています。興味のある方は、ぜひご参加ください。

問い合わせ先/健康課 ☎85・5511

瀬戸の文化財 第65回

文化課文化財係 ☎21・1951

窯屋証文

(市指定 歴史資料)

縦16cm、横44.3cm、和紙半折
江戸時代前期(1610(慶長15)年)
所有者：個人蔵

この証文は、1610(慶長15)年、下品野村窯屋の^{しんうえもん}新右衛門・^{さんうえもん}三右衛門へ諸役を免除する旨の書状で、尾張藩の奉行より発せられたものです。新右衛門と弟の三右衛門は、元瀬戸村窯屋の一族であり美濃国水上村(岐阜県瑞浪市)にいたところを、同年尾張国に呼び戻されています。慶長15年は、前年より名古屋城の築城が開始され、清須城から尾張国の行政府を南方へ移転する最中の年でした。兄弟を下品野村に召還し、年貢や他の雑税を免除することは、瀬戸村・赤津村への施策と同様、名古屋城下町建設に伴う陶器の供給のための産業振興策の一環であったと考えられています。

本証文は下品野村窯屋の由緒を明らかにするものであり、江戸時代後期に村の窯屋取締役に勤めた加藤定蔵の家系に代々伝えられてきたものです。

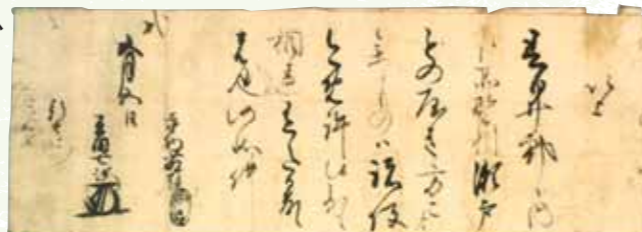

市美術館 ☎84・1093

特別展「鼻煙壺の技と美 -沖正一郎コレクション-」

「嗅ぎたばこ」を入れる小さな容器「鼻煙壺」約300点を展示します。磁器やガラス、象牙など多岐にわたる素材や技法が駆使された「鼻煙壺」の多彩な魅力を紹介いたします。

期間 6/4(土)～7/31(日)
午前9時～午後5時
(入館は午後4時30分まで)

場所 市美術館

入館料 大人500円、高大生300円、中学生以下・65歳以上・妊婦・心身障害者は無料

休館日 6/14(火)、7/12(火)



鼻煙壺

瀬戸蔵ミュージアム ☎97・1190

企画展「なるほど!発見! やきもの展!2011」

名前のなるほど、かたちのなるほど、使い方のなるほど、色のなるほどのコーナーに分けて、やきものの面白さや不思議さを紹介します。

期間 7/31(日)まで
時間 午前9時～午後6時
(入館は午後5時30分まで)

場所 瀬戸蔵ミュージアム

入館料 一般500円、65歳以上・高大生300円、中学生以下・妊婦・心身障害者は無料

休館日 6/27(月)、7/25(月)



加藤廉吉
染付雪中鴨雌雄図花瓶

企画展・特別企画展名	期間	休館日	場所	入場料	問い合わせ先
My cup展	6/12(日)まで 午前10時～午後6時	火曜、 6/13(月) 午前	新世紀工芸館	無料	☎97・1001
新實広記 畑中篤	6/26(日)まで 午前10時～午後6時				
瀬戸染付に描かれた鳥たち	6/27(月)まで 午前10時～午後5時	火曜	マルチメディア 伝承工芸館	無料	☎89・6001
穴窯展～古瀬戸～SAMS	6/26(日)まで 午前9時～午後6時	なし	瀬戸蔵 ミュージアム	有料	☎97・1190

・瀬戸蔵は、保守点検のため6月27日(月) 臨時休館(駐車場は利用可)します。瀬戸蔵 ☎97・1555
・文化センターは、保守点検のため6月14日(火)を臨時休館します。文化センター ☎84・1811

子育て情報

せとっ子ファミリー交流館教室

申込・問い合わせ先 せとっ子ファミリー交流館 ☎87・3636

ア育児講座「お気楽育児」

日時 6月24日(金)午前10時～11時30分

場所 集会室

講師 坂田 陽子氏 (愛知淑徳大学)

対象 乳幼児と保護者、子育てに関心のある大人

定員 40人(申込多数の場合は抽選)

託児 あり、20人(申込多数の場合は抽選)

持ち物 お子さんの着替え、ミルクなど

イ育児講座「食べてる!お米の力を見直そう」

日時 6月28日(火)午前10時～11時30分

場所 調理室

内容 お米の力の話をして、調理実習をします。

講師 子育て支援サークル エプロンママ

対象 乳幼児と保護者、子育てに関心のある大人

定員 40人(申込多数の場合は抽選)

託児 あり、20人(申込多数の場合は抽選)

持ち物 お子さんの着替え、ミルク、エプロン、三角巾、台ふきなど

ウ育児講座「親子で作って遊ぼう!」

日時 7月2日(土)午前10時～11時30分

場所 集会室

内容 水遊びグッズを作ります。

講師 品野東保育園・幡山南保育園の主任保育士

対象 乳幼児と保護者(親子で参加)

定員 20組(申込多数の場合は抽選)

アイウ申込方法

往復はがきか市ホームページ「お知らせ」から①親子の氏名(ふりがな)②子の年齢(月齢)③住所④電話番号⑤講座名(開催日)⑥託児希望の有無(⑥は除く)を記入し、お申し込みく

ださい。

送付先 〒489-0074宮脇町43 せとっ子ファミリー交流館

持ち物 お子さんの着替え、ミルクなど

締切 ㉗6月13日(月)消印有効、㉘6月16日(木)消印有効

※当日欠席する場合、直接電話連絡をお願いします。

エ料理教室「元気モリモリ朝ごはん!」

日時 6月25日(土)午前10時～正午

場所 調理室

内容 一日の始まりは朝食からです。煮干しからダシを取って味噌汁を作ります。

対象 小学生

参加費 300円

定員 16人(申込多数の場合は抽選)

申込方法 往復はがきか市ホームページ「お知らせ」から①氏名(ふりがな)②年齢(学年)③住所④電話番号⑤教室名(開催日)を記入し、お申し込みください。

送付先 〒489-0074宮脇町43 せとっ子ファミリー交流館

締切 6月13日(月)消印有効

オわくわく運動遊びと子育てQ&A

日時 6月29日(水)午前10時～11時30分

場所 集会室

内容 体操やふれあい遊びなどをして、みんなで体を動かして遊びます。

対象 1歳6か月～入園までの子と保護者

参加費 無料

定員 30人

申込方法 6月1日(水)午前9時から電話か直接お申し込みください。月曜は休館日のため申込できません。

持ち物 お茶、着替え

子育てパパのキャンプ教室

問い合わせ先 交流学び課 87・1337

キャンプの基礎知識を実践・習得し、家族で楽しく気軽にでき

るキャンプ教室を開催します。

日時 7月3日(日)午前9時～午後1時 ※雨天決行

場所 定光寺野外活動センター

講師 萩原 紀氏

対象 子育て中のキャンプ初心者のお父さんと家族

参加費 1組1,000円

定員 15組(申込多数の場合は抽選)

持ち物 水筒、帽子、敷物、米2合、軍手、果物ナイフ、スプーン、はし、茶わん、おわん、雨具、筆記用具

申込方法 往復はがき・FAX・Eメール・市ホームページ「お知らせ」から①父親の氏名(ふりがな)・年齢②住所③電話番号、家族参加の方は④家族の氏名(ふりがな)・性別・年齢(月齢)を記入し、お申し込みください。

Eメール manabi@city.seto.lg.jp

FAX 97・1332

送付先 〒489-0044栄町45 パルティセと4階 交流学び課 「子育てパパのキャンプ教室」係

締切 6月15日(水)必着

その他

❖父親以外の家族は、講義中に保育士による親子ふれあい遊びに参加できます。

❖小学生以上の子は、家族と一緒に料理を作ります。

❖託児はありませんので、小学生未満のお子さんが参加される場合は、どなたか面倒をみる方の付き添いが必要です。

❖参加決定の方には、後日詳細なご案内をお送りします。



6月の移動児童館 わくわくタイム たのしいあそびがいっぱい!

各地域の小学校や公民館へ遊び道具を持って出かけていきます。みんなで遊びを楽しみましょう。参加するには、学校で配布される「参加票」を持ってきてください。

小学校名	開催場所	日程	開催時間	問い合わせ先	対象・その他
祖母懐	各小学校の体育館	9日(木)	午後3時～4時30分	せとっ子ファミリー交流館 ☎87・3636	地区の小学校のお友達、地区の公民館や小学校に遊びにきてね。
陶原		16日(木)			
東明		17日(金)			
八幡		1日(水)			
原山		9日(木)			
東山		13日(月)			
水南		16日(木)			
効範		22日(水)			
長根	24日(金)	交通児童遊園 ☎48・2350	地域の皆さん・主任児童委員・児童厚生員と一緒に楽しく遊びましょう。出席カードまたは参加票(地域により異なる)をもってきてね。		
下品野	下品野公民館			20日(月)	
品野台	各小学校の体育館			27日(月)	
萩山		30日(木)	体育館で遊ぶときは、体育館シューズを忘れないでね。		

6月1日は写真の日

家族の思い出、お店プリントで残しませんか? 写真のこと、カメラのこと、何でも「アサノカメラ」までご相談ください!

○カメラ、用品販売・レンタル ○フィルム現像 ○銀塩プリント ○デジタル加工・修正 ○各種証明写真
 ○出張撮影、スタジオ撮影、商業写真撮影 ○各種ダビング ○カメラ修理
 ○ポストカード作成 ○フォトブック作成 ○中古カメラ・用品の無料査定、下取り、買取り

瀬戸市役所北口スグ (有)アサノ写真機店 ☎82-4029

最新情報、つぶやき発信中 公式ブログ

http://blog.goo.ne.jp/asano-camera

8:30~20:00 日曜、年末年始、他(撮影などの場合は除きます)



愛知県子育て優待事業「はくみんカード」協賛店
 ガンバレ消防団応援事業所



子育て情報

子ども手当のお知らせ

問い合わせ先 子育て課
☎88・2631

子ども手当が平成22年度と同じ内容で6か月間延長になりました。よって、平成23年4～9月までの6か月間、これまでと同じ月額13,000円で引き続き支給されることになりました。

支給金額 子ども1人につき月額13,000円

支給対象 0歳～中学校卒業

支給月 6月(2～5月分)、10月(6～9月分)

※6月の現況届については、提出不要です。ただし、10月に届出・申請などが必要となる場合があります。

入金のご確認をお願いします
2～5月分の子ども手当を6月10日(金)に指定口座に振り込みますので、入金を確認してください。

❖支払内容は通帳での記帳にて確認してください。(「セトシコドモカテイカ」と表示されます)

❖市から金融機関への振込手続きは、振込日の約一週間前に完了しています。振込日当日の営業開始直後にはご確認いただけないことがあります。ご了承ください。

すこやかクッキング

申込・問い合わせ先 健康課
☎85・5511

子どもと一緒に、手作り料理の楽しさを味わいませんか。

①もみもみクッキー

日程 6月11日(土)

対象 年少～年長児と保護者

②じゃこおにぎり・チーズ入りおかかおにぎり

日程 6月25日(土)

対象 小学1～3年生と保護者

①②共通事項

時間 午前10時～正午
(受付:午前9時45分～10時)

場所 やすらぎ会館5階
栄養実習室

定員 各10組20人(先着順)

参加費 無料

申込方法 6月1日(水)から電話でお申し込みください。

持ち物 筆記用具、エプロン、三角巾、ふきん1～2枚

子育てをされている方へ
早期教育相談

申込・問い合わせ先 学校教育課
☎88-2760

子育てで気になることのある方、お子さんに障害があると思われる方、お子さんの就学について相談したい方など、お気軽にご相談ください。

日時 8月2日(火)、3日(水)
午前10時～午後3時

場所 鳥居松ふれあいセンター(春日井市春見町3)

対象 幼児(3歳以上)～平成24年4月に新1年生になる子と保護者

相談料 無料

申込方法 6月24日(金)まで

に学校教育課窓口へお申し込みください。

子育てママの学びセミナー
「産後ママのエクササイズ」

申込・問い合わせ先 交流学び課
☎97・1337

日時 6月24日(金)
午前10時～11時30分

場所 パルティセと5階 アリーナ

講師 加藤 智子氏
(瀬戸市体操協会会長)

内容 育児で自分の時間が持てないママに、リフレッシュしてもらうためのエクササイズ講座です。

対象 6か月～入園までの子の母親

参加費 500円

定員 15人(申込多数の場合は抽選)

託児 あり、1人500円

申込方法 往復はがき・FAX・Eメール・市ホームページ「お知らせ」から①講座名②氏名(ふりがな)③住所④電話番号⑤年齢⑥託児希望の場合は、子の氏名(ふりがな)・性別・年齢(月齢)を記入し、お申し込みください。

送り先 〒489-0044栄町45
パルティセと4階 交流学び課
「産後ママのエクササイズ」係
Eメール manabi@city.seto.lg.jp
FAX 97・1332

締切 6月10日(金)必着

エコライフ通信 ① カラスに荒らされないごみの出し方 問い合わせ先 環境課 ☎88・2674

カラスにとって、生ごみは格好の食べ物です。ごみ出しの工夫をすることで、集積所のごみ散乱などカラスによる被害を防ぐことができます。

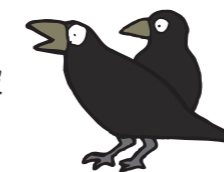

ごみ出しの工夫

- ①生ごみを減らすこと 「食材は使い切る分だけ買う」「食べ残しをしない」など生ごみを減らすことが大切です。
- ②水を切ること 生ごみを出す際に水を切りましょう。
- ③見えないようにすること カラスは、目で見て判断すると言われています。生ごみを不要になった紙などで包んでから指定ごみ袋に入れ、カラスから隠しましょう。

エコライフ通信 ② おもちゃ病院 とんかち瀬戸診療所 問い合わせ先 資源リサイクルセンター☎21・3196

「自分では直せないけど捨てられない」そんな思い出の詰まったおもちゃをお持ちください。

日時 6月12日(日)午前10時～午後3時 **場所** 資源リサイクルセンター2階 会議室

診療科目 おもちゃ専科(危険なおもちゃ・テレビゲーム類は除く)

ドクター ボランティアグループ 名古屋おもちゃ病院とんかち

治療費 無料(ただし、部品などの費用がかかる場合があります)

※入院が必要になる場合があります。

※取扱説明書・付属品・折れた部品などをお持ちになると、より良い処置が行えます。

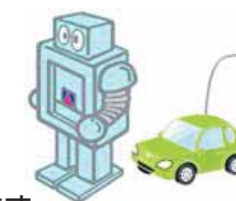

6月 遊びにおいでよ! 交通児童遊園 **参加費無料**

交通コース

自転車コースで交通ルールを学べます。(ヘルメット持込可)
対象 身長1m以上のお子さん(幼児は保護者同伴)
※身長1m未満は乳幼児コース、当日受付

交通安全講習会

自転車に乗って交通ルールを覚えよう。
日時 毎週日曜 午後1時30分頃～
対象 小学生以上 ※当日受付



五・七・五でことばあそびをしよう

季節のことばを探して俳句を作ろう。
日時 4日(土) 午前10時～11時30分
対象 小学生～高校生 ※当日受付

日本の伝統あそびを楽しもう

やさしい折紙遊びでいろいろな作品を作ってみましょう。
日時 パート①:11日(土) パート②:18日(土)
午前10時30分～11時30分
対象 幼児と保護者、小学生～高校生 ※当日受付

ワクワク遊びどきどきタイム

友達と工作を作って遊んだりゲームをして楽しもう!
日時 26日(日) 午前10時～11時30分
対象 小学生 ※当日受付

毛糸とかぎ針があれば作れちゃう

初心者大歓迎! 毛糸(並太)とかぎ針を持ってきてね。
日時 25日(土) 午前10時～11時30分
対象 小学生～高校生 ※当日受付

育児サロン 土・日曜も利用できます。

午前9時30分～午後4時30分

ランチルーム

ひまわりの部屋を開放します。正午～午後1時



税・国保年金

国保だより
加入・喪失の届出は
14日以内に

問い合わせ 国保年金課
お電話 88・2640

国民健康保険への加入・喪失の届出は、変更があった日から14日以内に必ず行ってください。

もしもの時の病気やケガに備え、健康保険に加入することが義務付けられています。市内在住の方で、職場の健康保険など他の健康保険に加入していない方は、国民健康保険に加入しなければなりません。(生活保護世帯は除く)

また、国民健康保険に加入していた方が、職場の健康保険などに加入したときは、国保年金課への届出が必要です。

届出が必要な場合

国民健康保険の資格を取得するとき

- ❖他の市町村から転入したとき
- ❖職場の健康保険をやめたとき
- ❖職場の健康保険の扶養家族から外れたとき
- ❖子どもが生まれたとき

❖生活保護を受けなくなったとき

保険料は、国民健康保険に加入しなければならなかった月の分から納めていただくこととなります。

届出が遅れると、保険証を受け取っていなかった月の分まで保険料を納めなければならなくなります。

また、その間の医療費が全額自己負担になる場合もありますのでご注意ください。

国民健康保険の資格を喪失するとき

- ❖他の市町村へ転出したとき
- ❖職場の健康保険に加入したとき
- ❖職場の健康保険の扶養家族に認定されたとき
- ❖亡くなられたとき
- ❖生活保護を受け始めたとき

瀬戸市の国民健康保険の資格がなくなった後に、瀬戸市の国民健康保険の保険証を使って受診した場合、国民健康保険で負担した額を後で返していただくこととなります。

また、資格の喪失手続きをされないと保険料が賦課されるなど資格を有しているものとして取り扱われますので、お忘れなく手続きをしてください。

加入する健康保険が変わったときは、受診の際に医療機関に新しい保険証を提示してください。

※市内で転居したり、世帯主、氏名が変わったときも保険証の記載事項を変更する必要がありますので、忘れずに届出をしてください。

家屋調査にご協力を

問い合わせ 税務課家屋償却係
お電話 88・2575

平成23年に新築、または増築された家屋を対象に家屋調査を行っています。

この調査は、固定資産税などの課税の基礎となる評価額を算出して固定資産課税台帳に登録するためのものです。調査の際には建物の図面や見積書などを確認し、家屋内を拝見させていただきますので、ご理解とご協力をお願いします。(10㎡以下の新築、増築も対象)

なお、調査員は固定資産評価補助員証票を携帯しています。

スポーツ

問い合わせ 市体育館
お電話 48・0500

申し込みは、市体育館窓口
(午前9時～午後8時)へ

市民体育大会
ウェイトリフティング

日程 7月3日(日)

場所 市体育館 第3競技場

種目 プッシュ・ベンチ競技

資格 市内在住・在勤・在学の14歳以上

参加費 1,000円

申込期間 6月1日(水)～30日(木)

市民体育大会
空手道

日程 7月18日(祝)

場所 市体育館 第3競技場

資格 市内在住・在勤の男性で構成したパパさんチーム

参加費 無料

申込期間 6月1日(水)～17日(金)

瀬戸地方中学校
学年別卓球大会

日程 7月10日(日)

場所 市体育館 第1・2競技場

資格 瀬戸市・尾張旭市・長久手町に在学の方

参加費 400円

申込期間 6月14日(火)～29日(水)

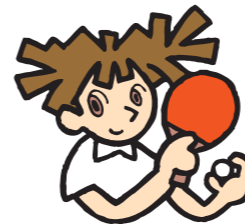

瀬戸市小学生
サッカー大会

日程 6月26日(日)～

場所 市民公園陸上競技場

資格 市内在住・在学の小学校4～6年生で構成したチーム

参加費 1チーム4,000円

申込期間 6月1日(水)～8日(水)

瀬戸市ミックス
ダブルステニス大会

日程 7月3日(日)

場所 市民公園Aコート

資格 市内在住・在勤の方

参加費 1チーム1,200円

申込期間 6月2日(木)～16日(木)

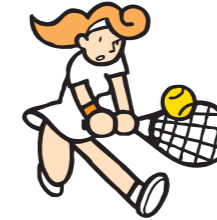

グラウンドゴルフ協会
会長杯争奪大会

日時 7月2日(土)午前9時～

場所 南公園野球場

資格 市内在住の方

参加費 1人500円

申込期間 6月8日(水)～17日(金)

ビーチボール審判講習会

日時 6月11日(土)午後1時～

場所 市体育館 第3競技場

資格 市内在住の方

参加費 無料

申込方法 当日受付です。

教室・講座

映画鑑賞会のお知らせ
「ペルマネンシア:
この国にとどまって」

申込・問い合わせ 瀬戸市国際センター
お電話 88・2790

日本には出稼ぎで南米から来日した多くの移住労働者が暮らしています。この映画では、在日ブラジル人移民の子どもたちが2つの世界に身を置く中で経験したことがインタビューを通して語られています。映画を通して私たちも共に生きる社会の未来を見つめてみませんか。映画上映後、交流会(茶菓子あり)を開催します。

日時 7月16日(土)

午後2時～4時30分

場所 パルティセと4階
マルチメディアルーム

定員 70人(先着順)

参加費 センター会員無料、
一般500円(中学生以下は無料)

申込方法 電話でお申し込み
ください。

申込締切 7月8日(金)

6月10日(金)

軽自動車税(定時)
◆納期限◆

夜間納付窓口もご利用ください。

開設日 6月10日(金)
午後8時まで

場所 市役所1階税務課
14番窓口

※庁舎東口からお入りください

教室・講座

メタボリック予防の料理教室

申込・問い合わせ先 健康課 ☎85・5511

野菜をたくさん使ったヘルシー料理を紹介します。男性の方の参加も歓迎です。

日時 6月22日(水)
午前10時～午後1時
(受付:午前9時45分～10時)

場所 やすらぎ会館5階
栄養実習室

内容 調理実習

持ち物 筆記用具、エプロン、
三角きん、ふきん1～2枚

対象 市内在住の成人の方

参加費 100円(保険料)

定員 20人(先着順)

申込方法 6月1日(水)から電話でお申し込みください。

福祉・高齢者

高齢者介護予防教室

自分に合った体操プログラムを作ろう

申込・問い合わせ先 やすらぎ地域包括支援センター ☎84・2833

日時 6月13日(月)午後1時30分～3時(受付:午後1時～)

場所 やすらぎ会館2階 視聴覚室

内容 自宅で取り組める介護予防プログラムを作ります。

座って行う体操も多いので、体力に不安のある方も大丈夫です。

持ち物 お茶、タオル、動きやすい服装・靴

対象 陶原・長根地区に在住の65歳以上の方

参加費 無料

定員 20人(先着順)

申込方法 6月1日(水)午前9時から直接か電話でお申し込みください。

元気を保つ体操を一緒にしましょう

申込・問い合わせ先 地域包括支援センターせと ☎97・0552

日時 ①6月30日(木) 午後1時30分～3時30分(受付:午後1時～)
②7月5日(火)

午後1時30分～3時30分
(受付:午後1時～)

場所 ①祖母懐公民館 大会議室
②萩山公民館 大会議室

内容 寝たきりを予防し、元気で過ごすための講話を聞き、体操を行います。

持ち物 お茶、タオル、上ぐつ、動きやすい服装

対象 萩山台・原山台・八幡台・祖母懐地区に在住の65歳以上の方

参加費 無料

定員 20人(先着順)

申込方法 6月1日(水)午前9時から直接か電話でお申し込みください。

栄養教室 高血圧と食生活

申込・問い合わせ先 地域包括支援センター中央東 ☎87・5083

日時 6月16日(木) 午後1時30分～3時30分(受付:午後1時～)

場所 せとっこファミリー交流館 2階調理教室

内容 高血圧と食事の関係や、予防のための食事について栄養士がわかりやすく説明します。簡単で楽しく作れる調理実習もあります。

持ち物 エプロン、お手拭き

対象 深川・古瀬戸・道泉地区に在住の65歳以上の方

参加費 200円

定員 25人(先着順)

申込方法 6月1日(水)午前9時から直接か電話でお申し込みください。

新聞紙でエコバッグを作ろう

申込・問い合わせ先 地域包括支援センターしなの ☎41・3231

日時 6月24日(金)午後2時～3時(受付:午後1時45分～)

場所 中品野会館

内容 新聞紙を利用してエコバッグを作ります。手先を使うことで脳を活性化させましょう。

対象 品野・東明地区に在住の65歳以上の方

参加費 50円(材料費)

定員 20人(先着順)

申込方法 6月1日(水)午前9時から電話でお申し込みください。

認知症の予防法とくすりについて

申込・問い合わせ先 ふたば地域包括支援センター ☎87・4139

日時 6月16日(木) 午後1時30分～3時

(受付:午後1時15分～)

場所 東山集会所

内容 認知症予防を取り入れた日常生活の過ごし方や、薬の知識を学びましょう。

対象 効範・水南地区に在住の65歳以上の方

参加費 無料

定員 25人(先着順)

申込方法 6月1日(水)午前9時から電話でお申し込みください。

楽しく体を動かそう

申込・問い合わせ先 水野地域包括支援センター ☎86・8771

日時 7月5日(火)午後1時30分～3時(受付:午後1時)

場所 鹿乗町民会館

内容 あいち介護予防リーダーを講師に迎え、腰やひざの痛みを軽減する講話と体操をみんなで楽しく行います。

持ち物 タオル、お茶、上ぐつ、体操のできる服装

対象 水野・西陵地区に在住の65歳以上の方

参加費 無料

定員 20人(先着順)

申込方法 6月1日(水)午前9時から電話でお申し込みください。

初心者向け 生きがい活動教室の参加者募集

申込・問い合わせ先 瀬戸市老人クラブ連合会 ☎85・5523

教室名/講師	日時	場所
俳句教室 田中 譲 氏	7/25(月)、8/1(月)、8/29(月)、9/5(月)、9/28(水) 午前10時～正午	やすらぎ会館3階 和集会室
お茶教室 加藤 信子 氏	8/30(火)、9/6(火)、9/20(火)、10/4(火)、10/12(水) 午後1時30分～3時30分	文化センター文化交流館 3階 和室・茶室
パソコン教室 NPO法人 ITサポーター瀬戸	7/25(月)、8/1(月)、8/29(月)、9/12(月)、9/26(月) 午後1時30分～3時	デジタルリサーチ パークセンター 研修室1
料理教室 堀 寿満子 氏	8/30(火)、9/20(火)、10/4(火)、10/18(火)、11/1(火) 午前10時30分～午後0時30分	やすらぎ会館5階 栄養実習室

※日時については、講師の都合で変更になることがあります。

※パソコン教室を除く各教室でバスを利用して、外で開催する内容が1回あります。

対象 市内在住で概ね60歳以上の方(老人クラブ会員ではない方も申込可)

定員 俳句・お茶・料理教室 各25人、パソコン教室 22人 (申込多数の場合は抽選)

参加費 材料費・教材費のみ実費負担です。

申込期間 6月1日(水)～20日(月)

申込方法 電話かFAXで①住所②氏名③年齢④電話番号⑤希望教室名を記入し、お申し込みください。

FAX 85・5523

創立41周年 信頼と実績

内科・外科・整形外科・リハビリテーション科
◆無呼吸睡眠測定・治療 ◆禁煙外来 83-3131 (代)

医療法人社団順心会 井上病院
健康管理センター

瀬戸市川北町 2-11 東三郷交差点北へ 200m

☐人間ドック ☐特定健康診査 ☐各種がん検診
☐生活習慣病予防健診 ☐各種健康診断
※ 助成制度あります。お気軽にご相談ください

お問合せ電話 **76-2300**
http://www.inoue-hp.com メール info@inoue-hp.com

募集しています

平成23年度後期
学びキャンパスせと
市民講師募集

問い合わせ 学びキャンパスせと
わせ先 ☎050・5201・5270

学びキャンパスせとは、知識や特技など自分の得意なことを教えたい方が講師となり、学びたい方が受講する学習者同士のつながりによって育まれる生涯学習の仕組みです。

講座を通し、教える生きがいを持って、あなたの学びを活かしてみませんか。

対象 18歳以上の個人(一般向け講座と親子向け講座が対象)

※市内在住、在勤は問いません。

講座内容 知識・特技・趣味・実技など皆さんの得意な分野を活かしたものです。

※パーティせとなどの既存の設備で実施できないもの、営利目的・政治活動・宗教布教に類するものは開講できません。

開講期間 10月～平成24年3月

(原則1回90分、4回・8回・12回開講のいずれかを選択)

講師料 受講生10人を基準に1回(90分)3,000円。

※受講者数に応じて増加あり

申込期間 6月1日(水)～11日(土)午前9時～午後5時(日曜を除く)

申込方法 指定の申請書に記入の上、学びキャンパスせと(パーティせと3階)へ直接お申し込みください。

申請書配布場所 学びキャンパスせと、市役所1階 市政情報コーナー、3支所、公民館

※申請書はホームページからダウンロードできます。
<http://www.gc-net.jp/manabi-seto/>

講師説明会を開催します

初めて講座を開催する講師の方は、必ず出席してください。

日時 6月5日(日)
午後1時30分～3時30分

場所 パルティせと4階 第1学習室

内容 学びキャンパスせとの概要・講座の運営方法など

地域密着型サービス
事業所の事業者募集

問い合わせ 高齢者福祉課
わせ先 ☎88・2623

第4期介護保険事業計画(やすらぎプラン2009)に基づいて、平成23年度に整備予定の地域密着型サービス事業について、介護保険サービスが提供できる事業者を募集します。

整備予定数 小規模多機能型居宅介護1か所(東部圏域:古瀬戸・東明・品野の3連区)

資格 平成20年4月1日現在、瀬戸市・尾張旭市・長久手町内で指定介護保険サービス事業を開設している法人であること。(指定介護保険サービス事業のうち、居宅療養管理指導のみを算定している法人と指定地域密着型サービス事業を2事業所以上開設している法人は除く。)

募集期間 6月15日(水)～7月29日(金)

県営住宅の入居者募集

問い合わせ 県住宅供給公社
わせ先 ☎052・954・1362

新設の県営「原山台住宅」の入居者を募集します。

案内書配布場所 名古屋尾張住宅管理事務所(名古屋市中区)、市役所4階 生活課

案内書配布期間 5月27日(金)～6月17日(金)

受付期間 6月10日(金)～17日(金)

くわしくはホームページをご覧ください。

<http://www.aichi-kousha.or.jp/>

民踊講習会の
参加者募集

問い合わせ 交流学び課
わせ先 ☎97・1337

民踊を通して、地域の方々と「心と心のふれあい」を高めませんか。

日時 6月22日(水)午前10時～午後3時(受付:午前9時～)

場所 市体育館 第1競技場

参加費 500円(テキスト代)

持ち物 体育館シューズ(ゴム底の上履き)、手ぬぐい

申込方法 当日受付です。



ニュース 瀬戸市の人口

問い合わせ先 行政課 ☎88・2551

市の連区別・年齢別・男女別の人口統計がまとまりましたので、お知らせします。
◆平成23年4月1日現在(住民基本台帳・外国人登録より)

人口総数 133,121人(前年比:535人減)

◆人口増減 ※その他 5人減

男性: 65,482人	女性: 67,639人	転入 3,971人増	転出 4,290人減
		出生 975人増	死亡 1,186人減

5連区で人口増加し、11連区で人口減少

◆増加した主な連区

- 水野連区 200人増加
- 西陵連区 93人増加
- 效範連区 44人増加

◆減少した主な連区

- 品野連区 167人減少
- 萩山台連区 149人減少
- 原山台連区 126人減少

65歳以上の人口は人口総数の23.2%

◆市の年齢別人口割合

- 0～14歳 13.6%
- 15～64歳 63.3%
- 65歳以上 23.2%

◆全国の年齢別人口割合

- 0～14歳 13.2%
- 15～64歳 63.6%
- 65歳以上 23.2% (概算値)

くわしくは、市役所1階 市政情報コーナーや市ホームページ「市政情報」→「各種統計」→「連区別・年齢別・男女別人口」をご覧ください。

只今!せとテレビ

内容 特集

「吸っている人も吸わない人も スワン・スワン」
まるっとミュージアム
「瀬戸蔵ミュージアムのお話」

グリーンシティケーブルにご加入の方へ

デジタル放送 地上D121ch アナログ放送 6ch
放送日時 6/1(水)～14(火) ①午前7時～②午前9時～
③午後0時30分～④午後6時～⑤午後9時～⑥午後11時～

インターネットへの接続環境がある方へ

市ホームページ 瀬戸市 只今!せとテレビ

行政情報番組

只今!せとラジオ

通常番組

内容 (月)市役所からのお知らせ (火)生活耳より情報 (水)せとアート情報 (木)安全・安心情報
(金)まるっとミュージアムからのお知らせ (土)地域の力、紹介します

RADIO SAN-Q

FM放送 84.5MHz 放送曜日 月～金曜(10分間) 土曜(20分間)
放送時間 ①午前9時20分～②正午～③午後5時～

募集しています

瀬戸市・リモージュ市
姉妹都市音楽交流
プログラム

問い合わせ 交流学び課
わけ先 ☎97・1336

瀬戸市の姉妹都市であるフランス・リモージュ市で開催される「リモージュ市姉妹都市連合コンサート」に参加する学生を募集します。リモージュの演奏家と一緒に作り上げるコンサートです。リモージュではホームステイし、海外の同世代の若者やホームステイ家族との交流も経験できます。

渡航先 リモージュ市(ホームステイ)、パリ市(ホテル宿泊)

渡航期間 12月8日(木)～19日(月)

定員 オーケストラの楽器演奏者3人

個人負担 1人130,000円

申込方法 応募用紙に記入し、直接提出してください。くわしい内容は要綱をご覧ください。

要綱・応募用紙配布場所
パーティセと4階 交流学び課

要綱・応募用紙配布時間

午前8時30分～午後5時15分(土・日曜を除く)

申込期間 6月1日(水)～7月8日(金)



公立陶生病院の
職員募集

申込・問い合わせ先 公立陶生病院
☎82・5101

職種 ①薬剤師、②診療放射線技師、③臨床検査技師、④臨床工学技士、⑤事務職、⑥助産師、⑦看護師

募集人員 ①～⑤は若干名、⑥は20人程度、⑦は80人程度

応募資格 ①～⑤はホームページをご覧ください。
<http://www.tosei.or.jp/>
⑥⑦は該当する免許取得者または平成24年施行の資格試験で免許取得見込者で夜勤ができる方

申込期間 ①～④は、6月17日(金)まで、⑤は6月30日(木)まで、⑥⑦は随時

採用予定日 ①～⑤は平成24年4月1日、⑥⑦は随時

試験日 ①～④は1次試験7月2日(土)、⑤は7月24日(日)、⑥⑦は随時(次回6月25日(土)実施)

選考方法 ①～⑤は筆記試験・面接・集団討論・健康診断、⑥⑦は面接・筆記試験(有資格者は除く)・健康診断

申込方法 ホームページからダウンロードした指定の申込書を記入し、直接か郵送でお申し込みください。

送付先 〒489-8642 西追分町160 公立陶生病院職員課

お知らせ

5月31日(火)～6月6日(月)
禁煙週間

問い合わせ 健康課
わけ先 ☎85・5511

喫煙は、がん・狭心症・心筋梗塞などさまざまな病気の要因となり、喫煙者のみならず、周りの人の健康にも影響を与えます。

たばこを吸わない人が、周囲のたばこの煙を吸わされることを「受動喫煙」といいます。

喫煙者本人が吸い込む煙(主流煙)よりも、たばこの先端から立ち上る煙(副流煙)の方がはるかに多くの有害物質を含んでいます。受動喫煙は本人だけでなく周りの人の健康を損なう恐れがあります。この機会に積極的に禁煙に取り組みましょう。

只今!せとテレビ
でも紹介します。(20ページ参照)

暴走族をなくして
住みよいまちづくり

問い合わせ 瀬戸警察署
わけ先 ☎82・0110

暴走族は、法律を無視した危険な運転や爆音爆走などの暴走行為のみならず路上強盗・ひったくり・恐喝などの犯罪を敢行し、市民の生活を脅かしています。

暴走族のほとんどに、「後ろ盾」と呼ばれる暴力団が関与し、勢力拡大のために、対立抗争を起こしています。暴走族は非行集団の中心的存在で、そのほとんどが少年であり、国の将来を支えていく少年の健全育成上、大きな社会問題となっています。

地域ぐるみで「少年の暴走族

への加入防止」「暴走族からの脱退の促進」「暴走行為等の防止」に努め、暴走族のいないまちづくりを推進し、安全・平穏な生活を守り、少年の健全育成に努めましょう。

6月1日(水)～7日(火)
水道週間

「蛇口から あふれるぼくらの夢・未来」

水道へのご理解を深めていただくために、催しを行います。お気軽にご参加ください。

馬ヶ城浄水場の一般開放

問い合わせ 浄水場管理事務所
わけ先 ☎41・2250

日時 6月5日(日)午前10時～午後4時

内容

- ❖水の試飲会(馬ヶ城・原山・蛇ヶ洞)
- ❖金属探知機による水道管探し
- ❖水道相談 など

啓発品の無料配布

問い合わせ 水道課
わけ先 ☎85・1178

「あいちの水」(水の缶375ml)を1人に1本配布します。
※なくなり次第終了

期間 6月1日(水)～7日(火)

(土・日曜を除く)
場所 水道庁舎1階(原山町)、市役所1階ロビー

6月5日(日)～11日(土)
危険物安全週間

問い合わせ 消防課
わけ先 ☎85・0479

「危険物 無事故のゴールは譲れない!」

危険物というと特殊な用途だけに利用されている印象がありますが、私たちが日頃使用しているガソリン、軽油、灯油などの燃料類をはじめ、マニキュア、除光液、ペンキ、エアゾール製品など危険物を利用した製品は身近に数多くあります。

これらの危険物は、取り扱い方法を誤ったり注意を怠ると火災や爆発などの思わぬ事故を引き起こす危険性があります。

危険物の安全管理に対する意識を高め、危険物災害の防止に取り組みましょう。



おいしいお水の宅配便
富士山のめぐみ
バナジウムたっぷりの天然水
朝霧のしずく

朝霧のしずく宅配センター 広告
☎0120-327-429
水ならしずく
名古屋プロパン瓦斯(株) 瀬戸営業所
瀬戸市水南町143-1
電話(0561)83-5566
営業時間8:30～17:30(土日祝日を除く)

サーバーレンタル料800円/月 12リットルボトル1,300円/本
※初回お届けは12リットルボトル4本となります。

二つの施設が協力して、皆さまを見守り続けます 広告

水野病院
内科・歯科・リハビリテーション
水野病院居宅介護支援センター(水野病院内)
訪問看護・訪問リハビリ
瀬戸市小田妻町1-190-2 ☎48-2231

医療法人 宏生会

介護老人保健施設 すこやか荘
●入所 ●短期入所
●デイケア ●通所サービス
瀬戸市すみれ台4-17-7 ☎48-2232

お知らせ

都市計画変更案の縦覧のお知らせ

問い合わせ 都市計画課
 わせ先 ☎88・2680

縦覧期間 6月14日(火)~28日(火)(土・日曜を除く)

愛知県が変更する都市計画

「都市計画区域の整備、開発及び保全の方針」に係る変更案を縦覧します。

変更案について、意見のある方は縦覧期間満了の日までに愛知県宛て意見書を提出することができます。

縦覧場所

愛知県庁本庁舎5階 都市計画課、市役所6階 都市計画課

瀬戸市が変更する都市計画

「生産緑地地区(神川町・坊金町・新明町)」に係る変更案を縦覧します。

変更案について、意見のある方は縦覧期間満了の日までに瀬戸市宛て意見書を提出することができます。

縦覧場所

市役所6階 都市計画課

不法滞在・不法就労防止にご協力ください

問い合わせ 瀬戸警察署
 わせ先 ☎82・0110

外国人の方を雇用する場合は、適法に働くことができる者であるかどうか、旅券・外国人登録証明書・就労資格証明書などの原本(コピーではなく実物)で、在留資格・期間を確認してください。留学生の場合は、

資格外活動の許可があるかどうか、また許可された活動内容についても確認してください。

就労が認められていない者を決して雇用することのないようにお願いします。就労が認められていない外国人を雇ったり、その雇用をあっせんした者などについては、3年以下の懲役、300万円以下の罰金に処せられるか、これらを併科されることがあります。

相談窓口

- ❖ 在留資格・在留期間に関する相談
名古屋入国管理局 ☎052・559・2151
- ❖ 各種情報・トラブルに関する相談
瀬戸警察署 ☎82・0110

来春新規学校卒業者の求人申込説明会

問い合わせ 瀬戸公共職業安定所
 わせ先 ☎82・5123

事業主の皆さまを対象に、平成24年3月新規学卒業者の求人申込みについての説明会を開催します。

日時 6月16日(木)

午後1時30分~3時30分

場所 瀬戸旭医師会館(西長根町10番地)

くわしくは、電話でお問い合わせください

教科書展示会

問い合わせ 図書館
 わせ先 ☎82・2202

日時 6月11日(土)~7月5日(火)
 午前9時~午後7時
 (休館日の6月22日(水)を除く)

場所 図書館

内容 平成24年度に尾張・東部地区で使用する小・中学校用教科書を展示します。

※期間中は教科書の貸出はできません。

不動産無料市民相談会

問い合わせ 宅建業協会東尾張支部
 わせ先 ☎52・6977

相談日	6月 15日(水) 7月 20日(水) 8月 17日(水)
時間	午前9時~正午
場所	文化センター 文化交流館21会議室

相談種類	相談日	時間	相談場所/備考
行政相談	3日(金) 17日(金)	13:00~16:00	市役所 当日に市役所1階総合案内で受付します。 ☎82・7111
消費生活相談	2日(木) 7日(火) 9日(木) 14日(火) 16日(木) 21日(火) 23日(木) 28日(火)	10:00~16:00	
人権相談	8日(水)	10:00~15:00	
登記相談	9日(木)	9:00~12:00	
母子家庭相談	1日(水) 3日(金) 6日(月) 8日(水) 10日(金) 13日(月) 15日(水) 17日(金) 20日(月) 22日(水) 24日(金) 27日(月) 29日(水)	10:00~16:00	母子家庭就業 家庭児童相談 ☎82・1990
母子・寡婦の就業相談	15日(水)	10:00~15:30	パルティセと 女性相談 事前に電話予約をお願いします。 ☎97・1333
家庭児童相談	月~金曜(祝日除く) 5日(日) 18日(土)	9:00~18:00	
女性相談	1日(水) 8日(水) 10日(金) 15日(水) 24日(金)	10:00~15:00	スペイン語 ポルトガル語 相談 ☎83・7719
スペイン語相談	7日(火) 14日(火) 21日(火) 28日(火)	10:00~17:00	
ポルトガル語相談	1日(水) 15日(水)	10:00~17:00	市民活動センター ☎97・1161
NPO相談	月~土曜	9:00~17:00	
心配ごと相談	2日(木) 9日(木) 16日(木) 23日(木) 30日(木)	13:00~16:00 面接相談	やすらぎ会館 ☎84・2011 法律相談予約は2週間前の木曜午前8時30分から先着順です。
法律相談	要予約 2日(木) 16日(木) 9日(木) 23日(木)	13:00~ 9:00~	
身体障害者相談	10日(金)	10:00~15:00	
ボランティア相談	月~金曜 25日(土)	13:30~15:30	
内職相談	6日(月) 13日(月) 20日(月) 27日(月)	10:00~15:00	産業支援センターせと (瀬戸蔵3階) ☎97・1191 事前に電話予約をお願いします。
知的障害者相談	17日(金)	10:00~15:00	
若年者向け就職相談	15日(水) 定員3人(1人50分以内)	①13:00~ ②14:00~ ③15:00~	
新事業展開・販路開拓相談	1日(水) 6日(月) 8日(水) 13日(月) 15日(水) 20日(月) 22日(水)	10:00~12:00	
技術相談	2日(木) 7日(火) 9日(木) 14日(火) 16日(木) 21日(火) 23日(木) 28日(火)		
経営相談	3日(金) 17日(金)		
事業融資・創業相談	10日(金) 24日(金)		

とびっきりの笑顔をお送りください

問い合わせ先 情報課 ☎88・2530

広報せと表紙に登場する市民の皆さんの写真を募集しています。

市内で活躍する市民団体・スポーツチームなどグループでの写真も募集しています。グループの場合は、掲載7枠すべてをグループの写真で掲載するため、7枚1組でお申し込みください。

個人の場合 郵送か市ホームページ「市政情報」→「広報・広聴」→「広報せと」から①写真1枚(胸以上で3人まで)②氏名(ふりがな)③町名④連絡先を記入し、お申し込みください。

グループの場合 郵送か市ホームページ「市政情報」→「広報・広聴」→「広報せと」から①写真7枚(1枚あたり胸以上で3人まで)②代表者の氏名(ふりがな)・町名・連絡先③グループ名を記入し、お申し込みください。

送付先 〒489-8701(住所不要)瀬戸市役所情報課



今までに掲載した皆さん▲

マタニティ教室(料理教室)

マタニティ教室に参加して、お友達をたくさん作りませんか。

- 日時** 6月14日(火)午前10時～正午 (受付:午前9時45分～10時)
- 場所** やすらぎ会館5階 栄養実習室
- 内容** 妊娠中の食事の話(栄養士講話)、調理実習、昼食会
- 対象** 市内在住の妊婦の方 **参加費** 500円(調理実習費)
- 定員** 18人(先着順)
- 申込方法** 6月7日(火)までに電話でお申し込みください。
- 持ち物** 母子健康手帳、エプロン、ふきん、筆記用具

こんにちは赤ちゃん訪問

お子さんが健やかに成長され、健康で安心して子育てができるように全戸訪問を実施しています。

- 対象** 2～4か月ごろの赤ちゃん
- 日程** 都合のよい日時に訪問します。訪問日は事前に看護師から電話をします。
- 内容** ①看護師による赤ちゃんの体重測定や、育児・健康相談
②民生委員・児童委員・主任児童委員による地域の子育て情報の提供

6月の健診・相談・教室・予防接種など(場所:やすらぎ会館)

事業名	日程・受付時間	対象	備考	持ち物
母子健康手帳交付	毎週金曜日 9:30～10:30	妊婦	・妊娠中の生活・制度の紹介 ・母子健康手帳の使い方 ・妊婦相談	・妊娠届出書
ミニママ教室	毎週金曜日 9:30～9:50		※ミニママ教室の実施時間は 午前10時から11時までです。	
3か月児健康診査(個人通知あり)	10日(金) 17日(金) 24日(金) 12:30～14:00	平成23年2月生 (一部3月生まれを含む)	・内科健診、計測 ・健康相談 ・離乳食、予防接種などの話	・母子健康手帳 ・問診票
6か月児健康相談(個人通知あり)	7日(火) 21日(火) 9:00～10:00	平成22年11月生	・計測・健康相談 ・ブックスタート(絵本の読み聞かせ) ・事故予防、離乳食などの話	・母子健康手帳 ・問診票
1歳6か月児健康診査(個人通知あり)	9日(木) 16日(木) 30日(木) 12:30～14:00	平成21年11月生 (一部12月生まれを含む)	・内科健診、計測 ・健康相談 ・歯科健診、フッ素塗布	・母子健康手帳 ・問診票 ・歯ブラシ
2歳児歯科健診(個人通知あり)	7日(火) 28日(火) 13:00～14:15	平成21年5月生	・歯科健診、染めだし ・フッ素塗布	・母子健康手帳 ・歯ブラシ ・コップ・タオル
3歳児健康診査(個人通知あり)	8日(水) 22日(水) 12:30～14:00	平成20年5月生 (一部の方は7月実施)	・尿検査 ・内科健診、計測 ・健康相談 ・歯科健診、フッ素塗布	・母子健康手帳 ・問診票 ・目アンケート ・耳アンケート ・歯ブラシ

☆ 各健診・相談の対象者は変更する場合があります。別途通知する案内で日程をご確認ください。

乳幼児健康相談

- 日程** 6月27日(月)
- 受付時間** 午前9時～11時
- 場所** やすらぎ会館4階 健診室
- 内容** 身体計測、育児健康相談

● 申込不要。計測される方は母子手帳をお持ちください。

こころの健康相談

申込・問い合わせ先 瀬戸地域産業保健センター ☎ 84・1139

仕事のことを考えると夜眠れない、部下への接し方がわからない。体の調子がすぐれないことはありませんか。一度、お気軽にお電話ください。相談内容などの個人情報は秘密厳守します。

- 日時** 6月29日(水)午後1時～3時
- 場所** 瀬戸旭医師会館相談室(西長根町10番地)
- 対象** 産業医のいない事業所の事業主・労働者
- 専門医** 精神科医師 **費用** 無料
- 申込方法** 電話でお申し込みください。

健康コラム

がん検診を受けましょう

No.2

がんの原因は、喫煙や食事など生活習慣が影響している場合が多いと言われています。そして無症状で進行することが多い病気でもあります。がんは「早期発見、早期治療」が基本です。

がんを予防するためには、生活習慣を改善することが大切ですが、リスクをゼロにすることはできません。健康な毎日を安心して送るため、定期的ながん検診を受け、自分自身の体について知っておくことが何よりも大切です。日ごろ健康だと思っている方も、ぜひ定期的ながん検診を受けましょう。



瀬戸市健康応援キャラクター めたぼうし

事業名	日程・受付時間	対象	備考	持ち物
BCG	29日(水) 13:20～14:30	平成23年3月生	・接種年齢は生後6か月未満 ・生後6か月までに医学的理由でBCG接種ができないお子さんは、健康課までご相談ください	・母子健康手帳 ・予診票
ポリオ	2日(木) 10日(金) 14日(火) 20日(月) 13:20～14:30	平成22年11月生 平成22年12月生 平成23年1月生 平成22年4月生	・合計2回接種します。 ・春と秋に各1回ずつ(41日以上の間隔が必要です。)	・母子健康手帳 ・予診票
健康よろず相談 スワサポ(禁煙相談) 同時開催	8日(水) 9:00～11:30 22日(水) 10:00～11:30 ※22日は市体育館で開催	市内在住の方	・生活習慣病などの相談 ・血圧測定、体脂肪測定など	・健康手帳 (お持ちの方)
歯周病予防健診 (2歳児歯科健診と同時開催) ※予約制	7日(火) 28日(火) 14:30～14:45	20歳以上で自分の歯をお持ちの方	・歯科健診 ・ブラッシング指導	・歯ブラシ ・健康手帳 (お持ちの方) ・費用500円

☆生活保護世帯または市民税非課税世帯の方は申請により費用が免除されます。くわしくはお問い合わせください。
☆30・35・40・45・50・55・60・65・70歳の方は、「歯周病予防健診」か、指定医療機関で6・7・9・10月に実施する「歯科節目健診」か、どちらか1つ受診することができます。



休日・緊急当直医予定表

案内電話 瀬戸市:82・0022 尾張旭市:53・7745

6月	内科・小児科	外科	歯科
4日(土)	夜 山手クリニック	夜 城山クリニック	—
5日(日)	昼 旭労災病院 夜 旭労災病院	昼 旭労災病院 夜 旭労災病院	昼 山吉歯科医院
11日(土)	夜 水野病院	夜 日比野外科	—
12日(日)	昼 青山病院 夜 井上病院	昼 青山病院 夜 井上病院	昼 波多野歯科医院

内科・小児科／外科 土曜日 夜 : 午後5時～8時
 休日 昼 : 午前9時～正午
 休日 夜 : 午後5時～8時

歯科 休日 昼 : 午前9時～正午

※当直時間帯以外の午後8時以降や平日夜間の急病やケガなどの場合、まずはかかりつけの医師(ご自分の主治医)にご相談ください。
 ◆かかりつけの医師が不在のときは、救急医療センター(☎82・1133)へお問い合わせください。
 ◆公立陶生病院は、従来どおり2次救急を主体に対応します。(2次救急とは、1次救急医療機関からの転送や救急車で搬送される重症救急患者への対応を中心とする救急医療です。)

ごみ収集予定日 6/1~

6月1日 ~の日程	びん・缶 ペットボトル	紙類・古布	燃えないごみ・粗大ごみ 次回の収集日 予約締切日		6月1日 ~の日程	びん・缶 ペットボトル	紙類・古布	燃えないごみ・粗大ごみ 次回の収集日 予約締切日	
道泉	7日 火	14日 火	※下記をご覧ください		水野	14日 火	7日 火	22日 水	15日 水
深川	8日 水	15日 水	24日 金	17日 金	品野1※	2日 木	9日 木	※下記をご覧ください	
古瀬戸	15日 水	8日 水	27日 月	20日 月	品野2※	9日 木	2日 木	15日 水	8日 水
東明	10日 金	3日 金	28日 火	21日 火	山口	2日 木	9日 木	9日 木	2日 木
祖母懐	8日 水	15日 水	17日 金	10日 金	菱野・本地	13日 月	6日 月	23日 木	16日 木
陶原	8日 水	15日 水	10日 金	3日 金	新郷	9日 木	2日 木	13日 月	6日 月
長根	15日 水	8日 水	20日 月	13日 月	西陵	14日 火	7日 火	8日 水	1日 水
效範北※	6日 月	13日 月	16日 木	9日 木	原山台	3日 金	10日 金	※下記をご覧ください	
效範南※	7日 火	14日 火	※下記をご覧ください		萩山台	3日 金	10日 金	14日 火	7日 火
水南	10日 金	3日 金	※下記をご覧ください		八幡台	3日 金	10日 金	21日 火	14日 火

※次回の予約は7月1日(金)から始まります。収集日は電話やホームページからの予約時にお知らせします。くわしくは、広報6月15日号に掲載します。

- 效範北※…名鉄瀬戸線の北側
- 效範南※…名鉄瀬戸線の南側
- 品野1※…品野町1丁目～6丁目、窯町
- 品野2※…品野町7丁目～8丁目、中品野町、上品野町、白岩町、片草町、落合町、広之田町、北丘町、八床町、井山町、鳥原町、岩屋町、上半田川町、下半田川町、定光寺町

各戸収集方式 燃えないごみ・粗大ごみ予約先

予約電話: 0561・84・5371 (月～金:午前9時～午後5時 ※祝日可)
 FAX: 0561・82・8751 Eメール: yoyakusenyou@city.seto.lg.jp
 ホームページからの予約: トップページ内お役立ち情報「粗大ごみ等予約」へ
 ※電話・FAX番号はくれぐれもおかけ間違いのないようお願いいたします。
 ※FAX、市ホームページ、Eメールは締切日午後5時を過ぎると、翌月の収集受付となります。

個人情報の利用目的 広報せとで募集するものは、それぞれ必要な範囲内で個人の情報を収集、利用します。収集した個人情報は、その他の目的で無断利用することはありません。

● 広報せとは2005年地元で開催された愛・地球博の理念を継承し、地球にやさしい印刷物で情報をお届けしています。



広報せとは、ベジタブル油インキを使用し有害な廃液を一切排出しない水なし印刷方式で再生紙に印刷しています。

切り取ってカベに貼って使えます

キリトリ