

S e t o

October
2010

10.1



瀬戸万博記念公園 愛・パーク



広報せと No.1168

<http://www.city.seto.aichi.jp>

■ 瀬戸市の人口 133,463人
(男 65,675人 女 67,788人)

■ 瀬戸市の世帯 53,167世帯
平成22年9月1日現在



海上の森 大正池



■ "Living in Seto Handbook" is now handed out at Seto City International Center.
■ La Guía "Disfrutemos la vida en Seto" se reparte ahora en el Centro Internacional de la Ciudad de Seto.

平成21年度 決算報告 のあらまし

市民一人あたり25万7千円を支出

平成22年9月市議会定例会において、平成21年度の決算が承認されましたので、市民の皆さんから納めていただいた税金などが、どのように使われたのかをお知らせします。

一般会計は5億9,731万3千円の黒字

平成21年度の一般会計歳入歳出決算は、歳入が340億9,740万円、歳出では334億5,211万2千円(市民一人あたり25万7千円)で、差し引きは6億4,528万8千円でした。この中には、平成22年度に繰り越すべき財源として4,797万5千円が含まれていますので、平成21年度の実質収支は5億9,731万3千円でした。

一般会計 歳入(収入)

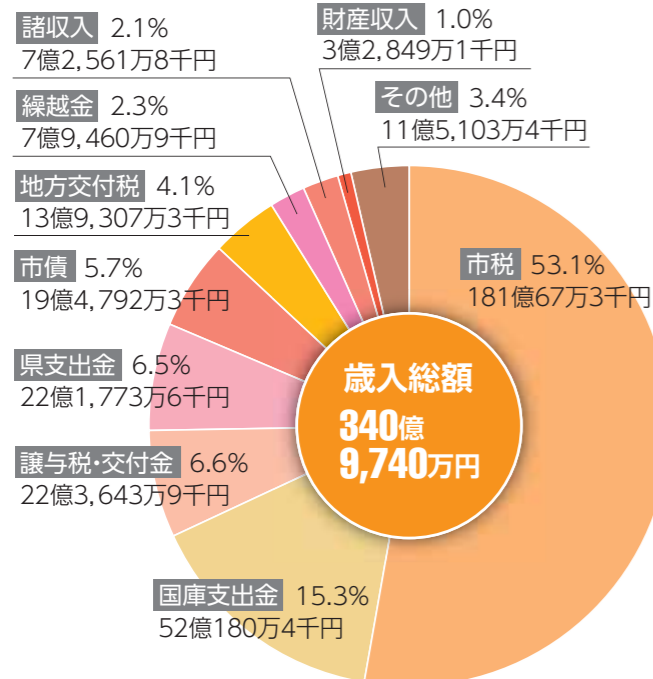

一般会計 歳出(支出)

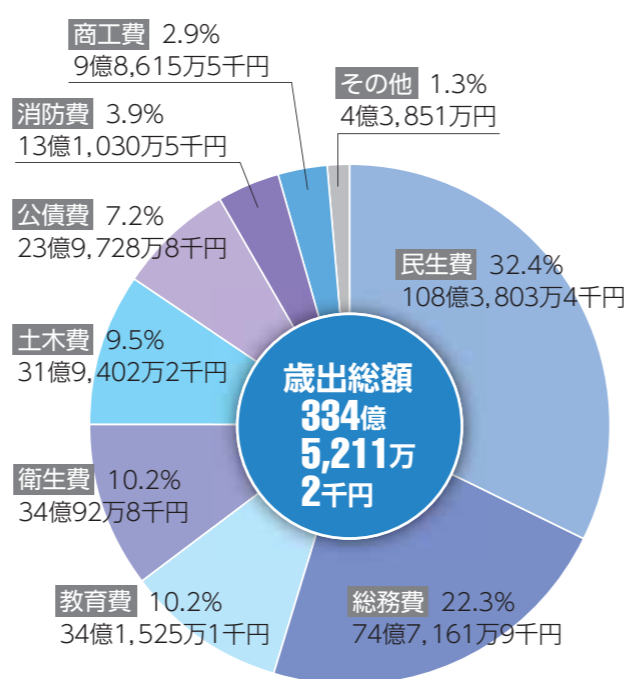

特別会計決算

	歳入額	歳出額
国民健康保険事業	118億89万8千円	113億8,803万7千円
下水道事業	21億8,642万6千円	21億8,436万7千円
老人保健	5,592万7千円	4,615万7千円
春雨墓苑事業	2,921万6千円	2,653万6千円
介護保険事業	69億2,951万2千円	68億4,695万6千円
後期高齢者医療	10億4,689万2千円	10億4,054万8千円
合計	220億4,887万1千円	215億3,260万1千円

水道事業会計決算

区分	収入額	支出額
収益的	25億4,215万1千円	24億4,911万8千円
資本的	3億3,139万7千円	10億5,434万1千円

※各項目単位未満を四捨五入して表示しているため、合計などが一致しない場合があります。

【用語の説明】

- 民生費** 障害者やお年寄りに対する福祉、子育て支援など社会保障の経費
- 総務費** 庁舎の維持管理や防災対策、交通安全、徴税、選挙など市の総合的な事務の経費
- 教育費** 小・中学校、社会教育、図書館、スポーツなど教育全般の経費
- 衛生費** 健康診査や環境保全対策、ごみやし尿処理など衛生的な生活環境を保つ経費
- 土木費** 道路、橋、河川、公園の整備や維持管理など都市基盤整備の経費
- 公債費** 国や金融機関などから借り入れた借金(市債)を返済する経費
- 消防費** 消防や救急業務の経費
- 商工費** 商工業の振興や中小企業対策、まるっとミュージアム推進の経費

市民一人あたり25万7千円はこのような事業に使われました
各決算額÷平成22年3月末人口129,928人

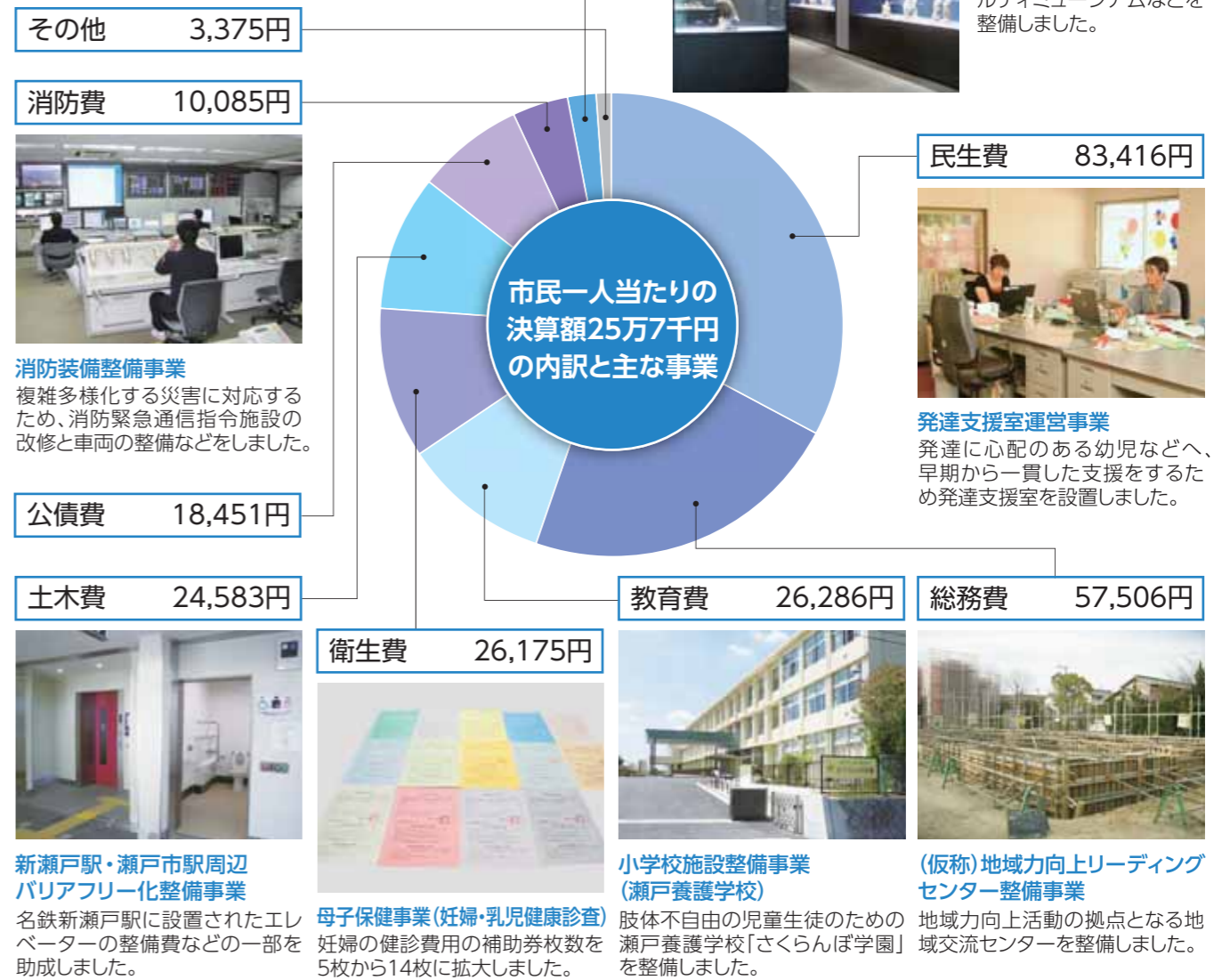

一般会計 歳出 ～性質別経費内訳～

区分	歳出額	
義務的経費	人件費	77億7,076万1千円
	扶助費	54億534万4千円
	公債費	23億9,728万8千円
経常的経費	補助費等	54億9,340万4千円
	物件費	45億3,446万9千円
	繰出金	37億6,345万2千円
	維持補修費	3億9,777万2千円
その他	投資・出資金・貸付金	1億1,090万円
	積立金	1,469万4千円
投資的経費	普通建設事業費	35億6,242万7千円
	災害復旧事業費	160万1千円

【用語の説明】

- 義務的経費** 人件費、扶助費、市債の元利償還金で、支出が義務付けられ任意に削減したり圧縮したり出来ない経費
- 経常的経費** 毎年継続して固定的に支出される経費
- 投資的経費** 道路、橋、学校施設などの整備に支出される経費(普通建設事業費、災害復旧事業費など)
- 扶助費** 生活保護や児童手当、高齢者医療や子ども医療などの経費
- 補助費等** 各種団体に対する補助金などの経費
- 物件費** 消耗品や備品、施設の光熱水費などの経費

西陵地域交流センターが
10月3日(日)にオープンします

愛称
ふれあいかん

地域力向上に向けて、地域のさまざまな課題を解決する活動拠点として、また住民同士の交流の場として西陵地域交流センターがオープンします。

センターでは、これまでの旧・西陵公民館が担ってきた生涯学習などの機能に加え、ヨガ・料理・書道教室の開催や手作り小物・野菜などの物品販売もできます。また、予約なしでいつでも集まれる談笑スペースもあり、いつでも気軽に住民の皆さんが利用できる施設になっています。施設の運営は、地域力向上に取り組む「西陵地域力推進会議」の皆さんが行います。



西陵地域交流センター
(愛称:ふれあいかん)
☎48・5984

開館時間 午前9時～午後9時

休館日 祝日・年末年始

オープニングイベント
10月3日(日)

- 午前9時30分～オープニングセレモニー
- 午前10時～オープニングイベント



西陵地域力推進会議議長 川瀬 秀之さん

地域力向上を目指し約3年前から検討に入り、念願であった拠点施設が、皆さまのご尽力のおかげで完成の運びとなりました。

瀬戸市で初めての地域交流センターの管理を住民で行っていく責任の重大さを身にしみて感じるとともに、少子高齢化が進み、ふれあいの少なくなったまちで、隣人の命さえ無関心になってしまったニュースを見ると、地域力は今後もますます重要になると感じています。

「西陵地域交流センター」は地域の皆さまのふれあいの場所として利用していただくために、会議室も増え、土曜・日曜も開放し、いつでも誰でも気軽に入れる談話室もできました。この拠点施設に集い、哀しいことも、楽しいこともお互い語りあい、住民が力を合わせて安全で安心できるまちを構築していくことが、まさに地域力だと信じ、今後も推進していきたいと思っています。



西陵地域交流センター長 岡田 孝臣さん

この度、長らく西陵連区の皆さまにご利用いただきました西陵公民館が、10月3日より「西陵地域交流センター」として新しく出発することになりました。今後は、西陵連区住民のために、連合自治会をはじめとする各種団体の協力のもと、瀬戸市で初めての地域交流センターの管理運営に努めていく所存でございます。連区の皆さまには公民館同様に今後ともご支援ご協力をよろしくお願いいたします。



街のホットな話題を
お届けします。



農村生活アドバイザーと市長の意見交換会 8/24 [火]

農村女性の社会参画を進めるために活動している農村生活アドバイザーの方と市長との意見交換会が瀬戸蔵で開催されました。

アドバイザーの方からは、イノシシなどの鳥獣被害防止対策などについて意見が出されました。市長は「来年3月にオープンする道の駅瀬戸しなの、食をテーマにしているの、農村生活アドバイザーの皆さんのお力をお貸しください。」と語りかけました。

意見交換会の後、アドバイザーの方が生産されたイチジクやプリンなどを全員で試食しました。



瀬戸旭看護専門学校 9/2 [木]
救急講演会

救急医療週間の行事の1つとして、瀬戸旭看護専門学校で救急講演会が実施され、多くの看護学生や教員が救急隊の活動について学びました。

救急資機材の体験コーナーで、階段を避難するための器具「イーバックチェア」を体験した学生からは「階段を降りるのに特化して使いやすかった。」「力がそんなにいらなかった。」などの感想が聞かれました。

敬老訪問 9/8 [水]

数え年で100歳になられる梅村よし江さんのご自宅を、市長が訪問し、「おめでとうございます。」と長寿をお祝いしました。

梅村さんは、70歳すぎまで食器の絵付けや転写の仕事をしていた方で、「4人の子供を産みました。」と話された笑顔の印象的な方でした。家族の方からは、「階段や坂などをのぼることが多かったので足がきたえられています。」と長寿の秘訣を聞くことができました。



第2回 せと・あとりえ参道

10/9(土)・10(日)

時間 午前10時～午後4時

場所 深川神社参道

Seto Atelier Avenue

地元で活躍する陶磁器・和紙・古布・木工などさまざまなジャンルのクリエイターが深川神社参道に集結。「ものづくり文化が育まれるまち瀬戸」を情報発信。

問い合わせ先/瀬戸市まるっとミュージアム・観光協会 ☎85・2730

出店ブース一覧

店名	内容	店名	内容
しなの工房めぐり	陶磁器の猫やウサギの置物、食器など	カントリーまどか	木工品の小物、家具など
petite soeur hananoie	ビーズアクセサリー、フラワーアレンジメントなど	自然造形工房・とうふうさんやぼう 東風山野坊	コケ玉、ミニ盆栽など
まちなか工房[楽]	陶磁器の箸置、植木鉢など	手づくり楽市	陶器の茶碗、皿、動物ノベルティなど
木工房玄翁屋	木工のコースター、ナベシキ、フォトフレームなど	ニーニヤ羊器店	陶磁器の食器、箸置、アクセサリーなど
"Silver Jewelry" Mua(むあ)	銀製品の指輪やネックレス	さや 匣工房	古布スカーフ、陶アクセサリーポタンなど
七彩窯	陶器のピアカップ、マグカップ、茶碗など	瀬戸あかり工房	和紙のせとものあかりスタンド、ノベルティなど
こんぺいとう	陶器の器、布小物など	r.	布ビーズ、陶器、樹脂粘土など
鶏林工房	陶器など	ジュエショップ LOVE	アクセサリー作品、原石など
gg*	木のおもちゃ、楽器、お絵かきボード、アクセサリーなど	工房・悠 (you)	和紙製品、布雑貨など
にっしーの似顔絵工房	似顔絵の対面席描き	てしごと屋	陶器の湯のみ・リースなど
ぐるーぷ5+	食器、置物、アクセサリーなど	つちこね会	手造りの陶器など
うるしうるわし古一	塗り箸、漆塗りスプーンなど	ていだぬ家	陶器の干支、花入れ、人形、アクセサリーなど
秋の水野窯めぐり	陶磁器の茶碗、皿、置物など	まつくる	陶器のマグカップ、茶碗、時計など
絵本作家のびみブース	10日回のみ	水野アーの木版画工房	木版画

せとちゃん着ぐるみも登場します



※出店者などの都合により、変更する場合があります。

せとめし広場

瀬戸の“食”をお楽しみください。

場所 瀬戸蔵 屋外広場 **有料**

- せと焼そば…祭り盛(大盛)500円
- ごもめし…(器付き)600円(器なし)350円
- せとホルモンの溶岩焼き…500円
- どて煮…200円
- せとカツサンド…400円
- スタミナ豚串…120円

スタミナ豚串

せとホルモンの溶岩焼き

どて煮

せとカツサンド

せと焼そば

ごもめし

交流フェスタ2010 in パルティせと

10/9(土) 時間 午前10時～午後4時30分
場所 パルティせと4・5階

問い合わせ先/市民活動センター ☎97・1161 瀬戸市国際センター ☎88・2790



日頃から地域で活動している市民団体や国際交流を紹介します。市民活動交流ブース、歌や踊りのステージ、ビンゴ大会などお楽しみがいっぱい。

4階

●活動紹介パネル展&キッズコーナー

時間 午前10時30分～午後3時30分

市民団体の活動内容を紹介します。パネル展示や魚つり・輪投げなどがいっぱいあるキッズコーナー。



●ふれあい茶屋

時間 午前10時30分～午後3時30分

お抹茶やパンやクッキー(災害時非常食)などが食べられます。

有料

●ワールドカフェ

時間 午前10時30分～午後3時30分

フェアトレードのお茶やお菓子が食べられます。フェアトレードとは、途上国の農産物などを適正な価格で購入することです。お買い物を通じた身近な海外協力です。

有料100円

●世界って!瀬戸って!生物多様性を考えよう! 「未来の地球のために私たちができること」

時間 午前10時30分～午後3時30分

楽しいクイズを通して生物多様性について考えましょう。

●みて・聞いて・書いて・はなそう! 「親子で世界をあ・そ・ぼ!」

時間 午前10時30分～午後3時30分

外国語で名刺を作る体験コーナーやタイの民族舞踊・フルートとハーブ演奏などを楽しめます。

5階

●ロビーで体験・体感・リサイクル!

時間 午前10時～午後4時30分

回収品/アルミ缶、使わなくなったメガネ、牛乳パック、ベルマーク、古切手
※いずれの回収品も、洗って乾いたものをご持参ください。

●ステージパフォーマンス

時間 午前10時～午後3時40分

市民団体のパフォーマンスや国際色豊かな踊りや音楽などを披露します。



●大矢たけはるコンサート

～忘れかけてたモノを届けにきました!

時間 午後1時～1時45分

ストリートで鍛えた存在感のある歌声とまっすぐなハートをお届けします。

●ビンゴ大会～豪華賞品が当たります～

時間 午後3時40分～4時30分

参加希望の方は必ず大矢たけはるコンサートに参加してください。コンサートの中でビンゴカードを配布します。



新世紀工芸館フェスタ2010

陶芸とガラスの魅力を感じられる楽しいイベントを開催します。

10/9(土)・10(日) 時間 午前10時～午後6時
場所 新世紀工芸館

問い合わせ先/新世紀工芸館 ☎97・1001

陶芸体験

①ろくろに挑戦しよう!

参加費/300円
定員/各日40人(先着順、当日受付)
電動ろくろで茶碗が湯呑みを作ります。作品は焼成し、後日お渡します。(郵送可、ただし別途郵送料・箱代が必要になります)



②ろくろ体験(無料)

自由に粘土をさわって、遊べます。作品は持ち帰りできません。

ガラス工芸体験

作品は当日持ち帰り可

①ガラス切子でコースターを作ろう!

参加費/300円
定員/各日20人(先着順、当日受付)
切子技法を使ってコースターを作ります。



②ガラスのスタンプを作ろう!

参加費/300円 定員/各日30人(先着順、当日受付)
サンドブラストで絵柄をつけ、スタンプを作ります。

工芸館クイズラリー

館内を回ってクイズに答え、正解者には抽選で記念品をプレゼント

周辺イベント

みんなの生活展 10/9(土)

折り込みチラシ参照

ごんか祭り 10/9(土)

8ページ参照

洞町 窯垣の小径まつり 10/10(日)

8ページ参照

まるっと市民イベント

ごんか祭 参加無料 **10/9** **土** 時間 午前10時～午後5時 場所 宮川モール・末広町商店街

11回目となるごんか祭。名物「土男」の登場や、ごんか総踊り、ごんかサンパで大いに盛り上がりましょう。恒例の大ビンゴ大会もあります。

問い合わせ先/ごんか祭プロジェクト(早川) ☎090・2771・8518



洞町 窯垣の小径まつり (小雨決行)

10/10 **日** 時間 午前9時30分～午後3時30分

秋の1日をやきものの歴史と風情を伝える窯垣の小径でぜひお楽しみください。



問い合わせ先/瀬戸市まるっとミュージアム・観光協会 ☎85・2730

窯垣の小径駐車場

- ・窯元市・干支市(洞町の窯元や作家が出展する窯元市)
- ・クイズスタンプラリー&お楽しみ抽選会
3会場を結ぶスタンプラリーと空くじなしの抽選会を開催
- ・ミニチュア窯垣組み立て体験
- ・和太鼓グループ「天くう」演奏(午前10時45分～)
- ・古瀬戸吹奏楽団演奏(①午前11時45分～②午後1時30分～)

窯垣の小径ギャラリー

- ・円の会 秋の企画展「みる・つかう・あそぶ」開催中
- ・お抹茶・コーヒー (お菓子付・有料)

窯垣の小径資料館

- ・写真展「我が家の窯垣自慢」
普段見ることのできない窯垣の貴重な写真を特別に公開します。
- ・ワークショップ「オリジナルエコバック作り」
本業タイル模様のエコバックを作ろう。 有料300円

土曜セミナー
秋の特別講演会

池田香代子先生講演会 ～あなたもここに生きています～

10/23 **土** 時間 午後1時～2時30分(開場:午後0時15分～) 場所 聖霊中学高等学校 第1体育館 参加無料

申込方法 はがきFAXで①参加人数②代表者の氏名・年齢・電話番号を記入し、お申し込みください。

送付先 〒489-0863 せいれい町2番地 聖霊中学高等学校「土曜セミナー特別講演会」係 FAX 82・2025

池田香代子先生プロフィール

ベストセラーとなった「世界がもし100人の村だったら」を子ども向けにわかりやすく書き直した児童文学者。その印税で「100人村基金」を設立し、「基金を必要としている世界中の人たち」に支援活動を行う。また、アフガン難民キャンプ内の女子校も支援。専門はドイツ文学翻訳・口承文芸研究。世界平和アピール七人委員会メンバー。



問い合わせ先/聖霊中学高等学校 ☎21・3121



赤津焼にお花を生ける方を募集

11/12 **金** 時間 午後1時～5時頃 場所 赤津焼会館 大会議室

- 定員** 15人(先着順)
 - 申込方法** 電話でお申し込みください。
 - 申込期間** 10月1日(金)～15日(金)
- 11月13日(土)・14日(日)に開催する、第27回赤津窯の里めぐり「器と遊ぶ」生け花(アレンジメント)コンテストでお花を生けていただける方を募集します。コンテスト上位3人の方には、窯元の商品券をプレゼントします。(花材は自己負担)

申込・問い合わせ先/赤津窯元まわし会(棚橋) ☎84・5999

瀬戸市で使えるクーポン情報サイト「せとつく」を期間限定公開

公開期間 **10/1** **金** ~ **12/27** **月** 問い合わせ先/デジタルリサーチパークセンター ☎87・3100

「せとつく」ホームページ <http://setokku.net/>
「せとつく」携帯電話用ホームページ <http://seto.om.sist.chukyo-u.ac.jp/setokku/m/>
せと・まるっとミュージアムホームページからもご覧いただけます。**「せと・まるっとミュージアム」** **検索**

※このシステムは、瀬戸市まるっとミュージアム・観光協会と中京大学情報理工学部宮崎・山田・遠藤研究室と協働で制作しています。

第4弾 SISAYが瀬戸蔵にやってくる
瀬戸蔵 SISAYクリスマスコンサート2010

12/23 **祝** 時間 午後3時～5時30分(開場:午後2時30分) 場所 瀬戸蔵つばきホール 入場料 全席指定(340席) 前売り3,500円/当日4,000円(消費税込)
※前売り完売の場合、当日券なし。



SISAYプロフィール

SISAY(シサイ)は「花が咲く、開花する」という意味のグループです。エクアドル先住民でメンバー構成され、祖国の民族音楽を基礎に、アンデス、ラテン音楽などを取り入れた演奏をします。

※1週間以内を目安にお振り込みください。
※振込用紙の通信欄に、「瀬戸蔵」と、人数、座席番号を記入してください。
※チケットは振込確認後郵送します。

エクアドル紹介 時間 午前10時～午後7時45分 場所 多目的ホール **入場無料**
特別イベントも同時開催
ゲーム、記念撮影、ダンスパーティー、フードやドリンクの販売など
※参加者多数の場合は入場制限する場合があります。(コンサート来場者優先)

チケットの購入方法 10月9日(土)午前10時より電話でお申し込みください。

申込・問い合わせ先…ネイティブスピリッツ(有) ☎044・953・8200 ☎080・5258・0431
支払方法…電話予約後に郵便振替でお振り込みください。
郵便振替…口座番号/01710-6-100505 名義/ネイティブスピリッツ株式会社

瀬戸蔵で映画と音楽を

瀬戸蔵まるっとシアター

10/23 **土** 人間失格

生田斗真主演! 昭和の日本を代表する小説家・太宰治の代表作の一つである「人間失格」を原作とした文芸映画大作。
時間: ①午前10時～ ②午後1時30分～
監督: 荒戸源次郎 [2009年 日本/134分]
出演: 生田斗真、伊勢谷友介、寺島しのぶ 他
料金: 各回500円 ※チケットは上映日午前9時から会場入口で販売。前売りはありません。

議員の父親を持ち、津軽では有名な資産家の御曹司・葉蔵は人間関係がうまくいかず、周囲に溶け込むためにわざと失態を犯して笑いを取る日々を送っていた。
高校に入った葉蔵は遊び人の堀木や詩人の中原中也と出会い、酒や女におぼれる放蕩生活を送るようになって、精神的に疲弊していく。



©2010「人間失格」製作委員会

まるっとシアター特別企画 瀬戸市出身の監督橋本信一さんの映画上映会&トークショー
10/30 **土** 1000年の山古志 & 掘るまいか & 橋本監督トークショー

■「1000年の山古志」上映 〈午後1時～〉120分
2004年に大地震に見舞われた新潟県山古志村を震災の翌月から撮影し、崩壊と再生の約4年間を追ったドキュメンタリー。
土砂で全壊した村に戻れない住民たちの悲しみ、仮設住宅から山古志に帰り、住居や田畑の復旧に取り組む彼らの姿を真摯に描く。

■橋本信一監督トークショー 〈午後3時10分～〉20分

■「掘るまいか 手掘り中山隧道の記録」上映 〈午後3時40分～〉83分
昭和初期に16年にも及ぶ期間をかけて村人の手で掘られた手掘りトンネル中山隧道。戦争による中断、工事の賛否をめぐる集落の分裂など様々な困難に遭遇したその壮絶なまでの過程を貴重な証言と再現シーンを交えながら描いた人間の精神とエネルギーの記録。
料金: 前売500円(当日800円) ※チケットは10/1(金)午前8時30分から瀬戸蔵1階窓口で前売販売。



©シネマエストJAPAN

会場: 瀬戸蔵つばきホール 全席自由(300席) ※3歳未満のお子さんをご入場できません。 問い合わせ先: ☎97・1555(瀬戸蔵)

マルチメディア伝承工芸館
☎89-6001

瀬戸染付研修所
絵付講習会

素焼きの磁板2枚に染付を体験。作品は施釉や本焼成をし、後日お渡しします。

日時 10/30 (土)
①午前10時～正午
②午後2時～4時

場所 マルチメディア伝承工芸館
対象 以前に「瀬戸染付体験教室」「瀬戸染付研修所絵付講習会」に参加したことがある方

参加費 1,500円 (当日支払)

定員 各回10人 (先着順)

申込方法 10/4(月)午前10時から電話でお申し込みください。



本焼成前 約16.0cm×16.0cm

開館10周年記念企画展
瀬戸染付研修所
修了生作品展

開館10周年を記念し、これまでに瀬戸染付研修所で学んだ13人の研修生の作品を一堂に展示します。

期間 9/29(水)～12/27(月)

場所 マルチメディア伝承工芸館

出品者 井上匠、大江真之、大島恵子、大谷昌弘、小形こず恵、北島里子、小枝真人、高橋由佳、服部妙子、松村茉依、安田あゆみ、山下郁恵、與語小津恵

入館料 無料

休館日 火曜日

瀬戸の文化財 第57回 文化課文化財係 ☎21-1951

山口の警固祭り
(市指定無形民俗)

所在地：山口町
保存団体：山口警固保存会

江戸時代、三河の猿投神社の例祭には、瀬戸市南部から尾張旭市東部の11か村が一団となって飾り馬を奉納して来ました。これを北尾張(山口)合宿といい、山口村が合宿のとりまとめ役を行っていました。飾り馬の背には、標具と呼ばれる札や幣が載せられ、各村の標具は個性豊かなものでした。江戸後期の「尾張年中行事絵抄」には、山口村の「中に札を立て、その両方へ矢を2本つつ出」した標具の記載があります。

山口村の標具は、今日も山口の警固祭りの中で登場します。この祭りは山口八幡社で毎年行われ、今年は10月17日(日)に開催されます。



瀬戸蔵ミュージアム
☎97-1190

終戦65年企画
「代用品が生み出された時」

金属など、不足する物資の代用品として生み出された陶磁器製品に焦点を当て、戦時下のやきもの人々の生活の関わりを見つめ直します。

期間 10/2(土)～11/28(日)



防衛食器

秋の窯めぐり
～赤津・水野・品野の窯屋～

11月13日(土)・14日(日)に開催の「ゆるり秋の窯めぐり」のPRを兼ねた企画展。地域や窯屋ごとの作品の特色を覗いていただきながら、窯めぐりの「立体カタログ」としても楽しんでいただける内容となっています。

期間 10/2(土)～11/14(日)

時間 午前9時～午後6時
(入館は午後5時30分まで)

場所 瀬戸蔵ミュージアム

入館料 一般500円、65歳以上・高大生300円、中学生以下・妊婦・心身障害者は無料

休館日 10/25(月)、11/22(月)

催物名	日程	場所	時間	入場料	問い合わせ先
特別企画展 亀井勝陶芸展 同時開催 亀井清市陶芸展	10/1(金)～11/28(日)	市美術館	午前9時～午後5時	有料	☎84・1093
企画展 長井千春 新田つぎ	10/2(土)～12/5(日)	新世紀工芸館	午前10時～午後6時	無料	☎97・1001

・文化センターは、保守点検のため10月12日(火)を臨時休館します。文化センター ☎84・1811
・瀬戸蔵は、保守点検のため10月25日(月)は全館休館します。瀬戸蔵 ☎97・1555

子育て情報

親子陶芸教室

問い合わせ先
名古屋学院大学瀬戸キャンパス
☎42-0350

日時 10月9日(土)午前10時～午後4時
(当日は学内で瀬戸キャンパス祭が開催されています)

場所 名古屋学院大学 陶芸館
(上品野町1350番地)

内容 お香立てと香炉を制作します。

講師 八木三生氏、椋本計子氏
(美夜之窯)

対象者 市内在住の小・中学生と家族

参加費 1人500円(当日支払)

定員 30人(先着順)

申込方法 FAX・Eメールで①住所②電話・FAX番号・Eメールアドレス③親子の氏名④子の学年を記入し、お申し込みください。

FAX 42-0629

Eメール setosous@ngu.ac.jp

申込期間 9月27日(月)午前10時～10月6日(水)午後5時

せとっ子ファミリー
交流館教室

申込・問い合わせ先
せとっ子ファミリー交流館
☎87-3636

①すこやかクッキング
(瀬戸市健康づくり食生活改善協議会)

日時 10月21日(木)
午前10時～正午

場所 調理室

内容 さとも入り五平餅と
きのこスープを制作します。

対象 2～3歳の子と保護者

定員 8組(申込多数の場合は抽選)

参加費 無料

締切 10月12日(火)消印有効

②手作りおもちゃ教室

日時 10月27日(水)
午前10時～11時30分

場所 集会室

内容 パンチングアニマルを作ります。

対象 1歳～入園までの子と保護者

定員 10組(申込多数の場合は抽選)

参加費 100円

締切 10月18日(月)消印有効

①②申込方法 往復はがきか市ホームページ「市からのお知らせ」から①親子の氏名(ふりがな)②子の年齢③住所④電話番号⑤教室名を記入し、お申し込みください。

送り先 〒489-0074宮脇町43
せとっ子ファミリー交流館

10月

遊びにおいでよ！ 交通児童遊園

交通児童遊園(市民公園内) ☎48-2350 開園時間 午前9時～午後4時30分 休園日 毎週火曜

児童遊園まつりがあります。楽しい催し物がいっぱいだよ！

日時 11月6日(土)午前10時～午後3時 対象 幼児・児童と保護者
※事前に申込必要 内容は広報10月15日号をご覧ください

交通コース

自転車コースで交通ルールを学びます。(ヘルメット持込可)
対象 身長1m以上のお子さん(幼児は保護者同伴)
※身長1m未満は乳幼児コースをご利用ください ※当日受付

五・七・五でことばあそびをしよう

日時 2日(土) 午前10時～11時30分
対象 小学生～高校生 ※申込不要

日本の伝統あそびを楽しもう

やさしい折紙遊びでいろいろな作品を作ってみましょう。
日時 パート①:9日(土) パート②:16日(土)
午前10時30分～11時30分
対象 幼児と保護者・小学生～高校生 ※申込不要

ランチルーム

ひまわりの部屋をランチルームに開放します。正午～午後1時

毛糸とかぎ針があれば作れちゃっ

初心者大歓迎!毛糸とかぎ針をもってきてね。
日時 23日(土) 午前10時～11時30分
対象 小学生～高校生 ※申込不要

ワクワク遊びどきどきタイム

友達と工作を作って遊んだりゲーム遊びを楽しもう。
日時 24日(日) 午前10時～11時30分
対象 小学生 ※申込不要

交通安全講習会

交通安全の話を聞いて交通ルールを覚えよう。
日時 毎週日曜 午後4時～(時間の変更有)
対象 小学生以上 ※当日受付

育児サロン

土・日曜も利用できます。午前9時30分～午後4時30分

子育て情報

子育てパパ・ママの学びセミナー

問い合わせ先
交流学び課 ☎97・1337

I ライフステージに応じた食育～幼児期から思春期を対象に～

日時 10月22日(金)
午後1時～2時30分

場所 パルティセと4階
マルチメディアルーム

内容 ライフステージに応じた「食育」の重要性を学びます。

講師 太田 昌子 氏(東洋大学生命科学部 准教授)

対象 子育て中の母親で食育に関心のある方

定員 30人(申込多数の場合は抽選)

託児 1人500円(6か月以上の子)

参加費 無料

II “イクメン”パパのベビータッチセラピー講座

日時 10月30日(土)
午前10時～11時30分

場所 やすらぎ会館5階 看護指導室

内容 パパと赤ちゃんのコミュニケーションが楽しくなるタッチセラピーを学びます。植物性のオイルを使い、赤ちゃんの全身をパパが優しくタッチします。

講師 神野 唯美 氏(NPO法人TCA
タッチセラピー協会認定講師)

対象 3～8か月の子と父親(母親の参加可)

定員 8組(申込多数の場合は抽選)

参加費 1,500円(内訳:受講料500円、材料費1,000円)

持ち物 筆記用具、バスタオル2枚、フェイスタオル、赤ちゃん用品

III パパだって読み聞かせ講座

日時 11月7日(日)午前10時～正午

場所 図書館2階 会議室

内容 パパが子どもと一緒に絵本を楽しむために、「絵本の読み聞かせ」を学びます。

講師 東 隆典 氏(県立大学図書館司書)

対象 0～3歳の子と父親と家族

定員 15組(申込多数の場合は抽選)

参加費 無料

その他 講座の始めに家族で楽しめる「おはなし会」をします。託児はありません。

I II III 申込方法 往復はがき・FAX・Eメール・市ホームページ「市からのお知らせ」から、①講座名②参加者全員の氏名(ふりがな)・性別・年齢(月齢)③郵便番号・住所④電話番号、Iの講座で託児ありの場合⑤子の氏名(ふりがな)・性別・年齢(月齢)、IIの講座で⑥母親の参加の有無を記入し、お申し込みください。

送り先 〒489-0044 栄町45
パルティセと4階 交流学び課

FAX 97・1332

Eメール manabi@city.seto.lg.jp

締切 I 10月12日(火)必着

II III 10月15日(金)必着

子ども手当の入金確認を

問い合わせ先
こども家庭課 ☎88・2631

6月から9月分までの子ども手当を10月8日(金)に指定の金融機関の口座に振り込みますので、入金の確認をしてください。

※支払内容は通帳での記帳にてご確認ください。「セトシコドモカティカ」と表示されます。

プレイルーム育児講座 親子ヨガ

問い合わせ先
社会福祉協議会 ☎84・2011

日時 11月9日(火)
午前10時30分～11時30分

場所 やすらぎ会館3階 和集会室

内容 親子でヨガを体験しましょう。

対象 入園までの子と保護者

定員 20組(申込多数の場合は抽選)

費用 無料

申込方法 往復はがきに①親子の氏名(ふりがな)②子の年齢③住所④電話番号を記入し、お申し込みください。

送付先 〒489-0919 川端町1-31
社会福祉協議会
「プレイルーム親子ヨガ」係

締切 10月22日(金)消印有効

平成23年度保育所の入所案内

問い合わせ先
こども家庭課 ☎88・2630
または各保育園

保育所とは

※保護者や同居の家族が就労・病気などにより、家庭で保育ができない乳幼児を保育する施設です。

入所資格 市内在住(転入予定を含む)で、次のいずれかに該当する方
くわしくはお問い合わせください。

- ※居宅外・内労働
- ※妊娠・出産
- ※病気など
- ※病人などの介護(親族を常時介護)
- ※災害復旧
- ※求職活動中・予定

¥ 税・国保年金

国保の特定健康診査を受け忘れていませんか

問い合わせ先
国保年金課 ☎88・2640

特定健康診査を受けることができる期間が終わりに近づいています。生活習慣病を予防し健康な生活を送るために、特定健康診査を受けてください。

対象 国民健康保険加入の方(40～74歳の方)

費用 無料

持ち物 受診券(5月末にはがきを送付)、国民健康保険証

期間 10月31日(日)まで

場所 瀬戸市・尾張旭市内の指定

医療機関

※くわしくは、広報8月15日号か市ホームページでご確認ください。

その他 受診券がない場合は、市役所1階国保年金課で再発行します。

国保の特定健康診査が休日に受診できます

問い合わせ先
国保年金課 ☎88・2640

日時 10月24日(日)午前9時～正午

場所 瀬戸旭医師会の指定医療機関

申込方法 瀬戸旭医師会(☎84・1155)に電話でお申し込みください。(要予約)

※3歳未満児の入所は、定員や保育体制などにより困難なことがあります。
※平成23年度中に産休明け・育児休暇明けで職場へ復帰する方も受け付けます。

入所受付 11月4日(木)からこども家庭課で行います。各保育園でも指定日(各園1日間)に行きます。くわしい日程は申込案内とあわせてお渡します。

申込案内配布場所

配布場所	日時
各保育園	10月15日(金)のみ配布 午前9時～午後3時
こども家庭課(市役所2階)	10月15日(金)から随時配布 (土・日・祝日を除く) 午前8時30分～午後5時15分
3支所、市民サービスセンター、家庭児童相談室(パルティセと)、子育て支援センター(せとっ子ファミリー交流館)、山口子育て支援センター、発達支援室、交通児童遊園、健康課(やすらぎ会館)	10月15日(金)～20日(水)のうち 各施設の開館日・開館時間内に配布

※保育園とこども家庭課では、手続きの説明を行いますので、できるだけ保護者がお越しください。それ以外の施設では書類の配布のみです。

10月の移動児童館 わくわくタイム たのしいあそびがいっぱい!

小学校名	開催場所	日程	開催時間	問い合わせ先	対象・ほか
幡山東	体育館	14日(木)	午後3時～4時30分	せとっ子ファミリー交流館 ☎87・3636	地区の小学校のお友達、地区の公民館や小学校に遊びに来てね!
東明	東明公民館	15日(金)			
道泉	体育館	22日(金)	午後3時～4時30分	交通児童遊園 ☎48・2350	地域のみなさんや主任児童委員さん、児童厚生員と一緒に楽しく遊びましょう。
八幡	体育館	6日(水)			
原山		7日(木)			
東山		8日(金)			
萩山		14日(木)			
水南		21日(木)			
掛川	18日(月)	午後2時45分～4時30分	出席カードまたは参加票(地域により異なる)をもってきてね。		
下品野	下品野公民館	20日(水)		体育館で遊ぶときは、体育館シューズを忘れないでね。	
効範	体育館	22日(金)			
品野台		25日(月)	午後2時～3時30分		

UR SETO みずの坂 第14次 11画地 **URみずの坂** 検索 広告

【地区概要】●事業名称/瀬戸都市計画事業 水野特定土地画整理事業●事業主体/独立行政法人 都市再生機構●所在地/愛知県瀬戸市北みずの坂三丁目●交通/愛知環状鉄道「中水野」駅より徒歩約16分又は名鉄瀬戸線「瀬戸」駅より「本郷町」バス停までは名鉄バス約15～19分(瀬戸循環線の進行方向により所要時間が異なります)。「本郷町」バス停下車徒歩約15分●施行面積/約68.0ha●計画人口(計画戸数)/約6,700人(約1,970戸)●用途地域/第一種住居地域、第一種低層住居専用地域●建ぺい率/60%●容積率/200%(第一種住居地域)、100%(第一種低層住居専用地域)●地目/宅地●道路/アスファルト舗装等(幅員4m～25m 歩道部分を含む)●水道加入分損金/92,000円(メーター口径13mmの場合)●消費税込、平成22年4月1日現在●上下水道/瀬戸市●電気/中部電力(株)●ガス/東邦ガス(株)●事業計画の建設大臣認可/平成22年10月23日付(建設省告示第1756号)●換地処分告示日/平成19年5月11日【今回募集概要】●募集画地数/11画地●土地面積/196.83㎡～406.13㎡●土地譲渡価額/10,445,174円～19,453,627円●最多償還額/1,200万円台(3画地)・1,300万円台(3画地)●売主/独立行政法人 都市再生機構●広告有効期限/平成22年10月24日

土地譲渡価額 **1,044万円～1,945万円**

土地面積/196.83㎡(約59坪) 土地面積/406.13㎡(約123坪)

現地申込受付期間/平成22年**10月16日(土)～10月24日(日)**
■午前10時～午後4時(ただし10月24日(日)は、午前10時～午後1時まで)

郵送申込受付期間/平成22年10月14日(木)～10月18日(月)
上記郵送申込受付期間中の消印有効、かつ平成22年10月20日(水)までに中部支社に到着のこと。

公開抽選/平成22年10月24日(日)午後2時よりみずの坂臨時販売センターにて行います。

業務管理チーム ☎(052)968-3099 街に、ルネッサンス

UR 都市機構

¥ 税・国保年金

国民健康保険料 休日納付相談窓口の開設

問い合わせ先
国保年金課 ☎88・2641

国民健康保険料の納付相談窓口を毎月第3日曜日に開設しています。

開設日(平成23年3月まで)
10月17日、11月21日、12月19日、1月16日、2月20日、3月20日
開設時間 午前9時～正午、午後1時～午後4時

場所 市役所1階 国保年金課窓口
※休日のため、東側通用口からお入りください。

福祉・高齢者

高齢者介護予防教室

男性のための料理教室

申込・問い合わせ先
はたやま地域包括支援センター
☎89・6165

日時 10月19日(火)午前10時～午後1時(受付:午前9時45分～)

場所 幡山公民館 調理室

内容 食材アドバイザーが考えた旬の食材を取り入れたレシピを調理してみませんか。初心者大歓迎。

持ち物 エプロン、ふきん2枚、タオル

対象 山口・幡山地区にお住まいの方

65歳以上の男性の方

参加費 500円(食料費)

定員 15人(先着順)

申込方法 10月1日(金)午前9時から直接か電話でお申し込みください。

認知症予防教室

申込・問い合わせ先
地域包括支援センター中央東
☎87・5083

日時 10月21日(木)午後1時30分～3時30分(受付:午後1時～)

場所 五位塚町 第1集会場

内容 名古屋学院大学の先生による認知症予防のための講話と簡単な脳トレを行います。

持ち物 筆記用具

対象 古瀬戸・深川・道泉地区にお住まいの65歳以上の方と付き添いの家族の方

参加費 無料

定員 30人(先着順)

申込方法 10月1日(金)午前9時から直接か電話でお申し込みください。

楽しく、認知症を予防しよう!

申込・問い合わせ先
はたやま地域包括支援センター
☎89・6165

日時 10月26日(火)午前10時～11時30分(受付:午前9時30分～)

場所 幡山公民館

内容 認知症に関する講話と「いこまいか幡山」による懐かしい歌と

体操を行います。

対象 山口・幡山地区にお住まいの65歳以上の方

参加費 無料

定員 30人(先着順)

申込方法 10月1日(金)午前9時から直接か電話でお申し込みください。

腰痛予防のためのマット体操

申込・問い合わせ先
やすらぎ地域包括支援センター
☎84・2833

日時 10月27日(水)午後1時30分～3時(受付:午後1時～)

場所 水無瀬会館

内容 理学療法士による「腰痛予防」の講話とマットを使った体操を行います。

持ち物 タオル、お茶

対象 陶原・長根地区にお住まいの65歳以上の方

参加費 無料

定員 20人(先着順)

申込方法 10月1日(金)午前9時から直接か電話でお申し込みください。

第5回認知症家族の憩いの場

申込・問い合わせ先
地域包括支援センターしなの
☎41・3231

日時 10月28日(木)午後2時～4時(受付:午後1時45分～)

場所 地域包括支援センターしなの(しなのクリニック内) 相談室

内容 日ごろの介護の悩みなどを気軽に打ちあけることで、介護のストレスの軽減を図るとともに、仲間作りをしてみませんか。

対象 品野・東明地区にお住まいの方

参加費 無料

定員 15人(先着順)

申込方法 10月1日(金)午前9時から直接か電話でお申し込みください。

認知症予防教室

申込・問い合わせ先
水野地域包括支援センター
☎86・8771

日時 10月28日(木)午後1時30分～3時30分(受付:午後1時～)

場所 西陵地域交流センター

内容 村上幸隆薬剤師を講師に認知症予防や治療・薬の講話と脳トレ体操を行います。

対象 水野・西陵地区にお住まいの65歳以上の方

参加費 無料

定員 50人(先着順)

申込方法 10月1日(金)午前9時

歳末たすけあい募金配分事業

申込・問い合わせ先
社会福祉協議会 ☎84・2011

歳末たすけあい募金配分事業として、2,000円相当の各種用品券を支給します。

対象 市内在住で
①介護保険要介護4・5の方
②身体障害者手帳1・2級の方
③療育手帳A判定の方
④精神保健福祉手帳1・2級の方
⑤母子父子家庭等で母子家庭等医療費受給者証などのある18歳未満の子

支給用品券 2,000円相当

から直接か電話でお申し込みください。

歩く楽しさ体感しよう!ウォーキング教室

問い合わせ先
ふたば地域包括支援センター
☎87・4139

日時 ①11月4日(木)午後2時～3時30分(受付:午後1時45分～)

②11月9日(火)午前10時～正午(受付:午前9時45分～)

場所 ①水南自治会館
②ウィローふたば

内容 ①青山病院整形外科の岡庭誠先生と理学療法士からウォーキングの注意点や基礎知識を学び体操を行います。②森林公園でウォーキングをします。

持ち物 タオル、お茶、運動しやすい服装、ウォーキング用の靴、帽子

対象 水南・効範地区にお住まいの65歳以上で両日参加とウォーキングができる方

参加費 200円

定員 20人(先着順)

申込方法 10月1日(金)午前9時から直接か電話でお申し込みください。

福祉書道教室

問い合わせ先
社会福祉協議会 ☎84・2011

日時 10月28日・11月4日・11日・18日・25日・12月2日(全6回)
毎週木曜 午前10時～正午

場所 やすらぎ会館3階 相談室

対象 60歳以上の方と身体障害者手帳所持者

内容 毛筆・硬筆の初歩的な技術の習得をします。

持ち物 習字道具一式

定員 8人(申込多数の場合は抽選)

参加費 無料

申込方法 往復はがきに①住所②氏名③年齢④電話番号⑤身障者手帳の有無を記入し、お申し込みください。

送付先 〒489-0919 川端町1-31 社会福祉協議会「書道教室」係

締切 10月15日(金)必着

用品券種類 ※いずれか1種類
介護用品券、タクシー券、図書カード、シルバー人材センターサービス提供券

利用期間 12月1日(水)～平成23年1月31日(月)

申込方法 直接か郵送で記入済みの申請書と、対象者確認書類のコピーを添えてお申し込みください。

送付先 〒489-0919 川端町1-31 社会福祉協議会「歳末たすけあい」係

申請書配布場所 社会福祉協議会(やすらぎ会館内)、市役所(高齢者福祉課・社会福祉課・こども家庭課・国保年金課)、3支所、市民サービスセンター、地域包括支援センター
※ホームページからダウンロードできます。http://www.seto-shakyo.or.jp/

申込期間 10月1日(金)～29日(金)(土・日・祝日を除く)

対象者確認書類

介護保険要介護4・5の方	介護保険証
身体障害者手帳1・2級の方	身体障害者手帳
療育手帳A判定の方	療育手帳
精神保健福祉手帳1・2級の方	精神保健福祉手帳
母子父子家庭等の18歳未満の子	母子家庭等医療費受給者証(生活保護世帯は生活保護証)

医療法人 宏生会

広告

水野病院

内科・歯科・リハビリテーション科
水野病院 在宅介護支援センター(水野病院内)
訪問看護・訪問リハビリ

瀬戸市小田妻町1-190-2 ☎48-2231

介護老人保健施設 すこやか荘

●入所 ●短期入所 ●デイケア ●通所サービス

瀬戸市すみれ台4-17-7 ☎48-2232

二つの施設が協力して、皆様を見守り続けます

スポーツ

申込・問い合わせ先
体育館 ☎48・0500

申し込みは、市体育館窓口(午前9時～午後8時)へ

市民体育大会(一般サッカー)

日程 11月14日(日)～12月5日(日)

場所 市民公園陸上競技場

資格 市内在住・在勤・在学の中学生以上のチーム

参加費 無料

申込期間 10月1日(金)～12日(火)

小・中学生乗馬教室

日時 10月23日(土)～11月27日(土)(全6回)

毎週土曜 午前10時～11時

場所 駒立乗馬スポーツ少年団乗馬場

資格 市内在住・在学の小・中学生

参加費 11,000円(保険料含む)

申込期間 10月1日(金)～15日(金)

会長杯ソフトテニス選手権大会(ダブルス)

日時 10月31日(日)午前8時～

場所 市民公園A・Bテニスコート

種目 男子ダブルス1部・2部、女子

ダブルス1部・2部、中学生男子ダブルスの部、中学生女子ダブルスの部

資格 市内在住・在勤・在学の中学生以上

参加費 一般:1組1,200円、中・高校生1組600円

申込期間 10月1日(金)～15日(金)

瀬戸地方団体卓球選手権大会

日時 11月7日(日)午前9時～

場所 市体育館第1・2競技場

種目 団体戦(4シングル・1ダブルス:4人編成)

資格 瀬戸市・尾張旭市・長久手町に在住・在勤・在学の高校生以上のチーム

参加費 1チーム1,800円

申込期間 10月12日(火)～27日(水)

瀬戸地方中学校団体卓球選手権大会

日時 11月7日(日)午前9時～

場所 市体育館第1・2競技場

種目 団体戦(4シングル・1ダブルス:6人編成)

資格 瀬戸市・尾張旭市・長久手町に在学の中学生チーム

参加費 1チーム1,200円

申込期間 10月12日(火)～27日(水)

瀬戸市小学校団体卓球選手権大会

日時 11月7日(日)午前9時～

場所 市体育館第1・2競技場

種目 団体戦(5シングル:男女混合)

資格 市内在学の小学生チーム

参加費 1チーム1,200円

申込期間 10月12日(火)～27日(水)

第15回わかしゃち国体記念杯ウェイトリフティング選手権大会

日時 11月7日(日)午前9時～

場所 市体育館第3競技場

種目 スナッチ、クリーン&ジャーク

参加資格 市内在住・在勤の14歳以上の方

参加費 1,000円

申込期間 10月1日(金)～31日(日)

不動産無料市民相談会

問い合わせ先/宅建業協会東尾張支部
☎52・6977

相談日	10月 6日(水) 11月 17日(水) 12月 15日(水)
時間	午前9時～正午
場所	文化センター 文化交流館21会議室

募集しています

瀬戸染付研修所 研修生の募集

問い合わせ先
マルチメディア伝承工芸館
☎89・6001

募集人数 若干名

研修期間 2年(平成23年4月～、最長4年まで)

資格 染付の知識・技能・経験を有すると認められる方で入所時満35歳以下の方

申込期間 10月1日(金)～平成23年1月9日(日)

申込方法 入所願書に記入し、直接か郵送でお申し込みください。くわしくは募集要項をご覧ください。※直接持参は午前10時～午後5時、火曜休館

※郵送は「入所願書在中」と朱書き
送付先 〒489-0829 西郷町98
マルチメディア伝承工芸館

試験日 平成23年1月22日(土)

入所願書・募集要項配布場所
マルチメディア伝承工芸館、文化センター

※ホームページからもダウンロードできます。

http://www.seto-cul.jp/

新世紀工芸館 研修生の募集

問い合わせ先
新世紀工芸館 ☎97・1001

募集コース 陶芸、ガラス工芸

募集人数 各若干名

研修期間 2年(平成23年4月～)

資格
※専門的な基礎知識・技能・経験を

有すると認められる方
※ガラス工芸は、吹きガラスでの制作を主とする方
※1週間に5日以上研修活動に専念できる方

申込期間 10月1日(金)～12月20日(月)

申込方法 直接か郵送で申込書を記入し、お申し込みください。※直接持参は午前10時～午後5時30分、火曜休館
※郵送は「書留郵便」で表に「応募書類在中」と朱書き

送付先 〒489-0815 南仲之切町81-2
新世紀工芸館

試験日 平成23年1月15日(土)

申込書配布場所 新世紀工芸館
※ホームページからもダウンロードできます。
http://www.city.seto.aichi.jp/sosiki/sinseiki/

十軒家住宅空家入居者募集

申込・問い合わせ先
生活課 ☎88・2660

募集住宅 一般世帯向 1戸、
シルバー世帯向 1戸

入居資格

- ※「一般世帯向」は、現に同居し、または同居しようとする親族(婚約者を含む)がいること
- ※「シルバー世帯向」は、10月20日現在で60歳以上の方。日常生活で自立可能な単身世帯または60歳以上のみの世帯または夫婦のどちらかが60歳以上の世帯であること
- ※現に住宅に困窮していることが明らかなこと
- ※市税を滞納していないこと
- ※法令に定める収入基準に適合していること
- ※一般世帯が申し込みできる所得月額158,000円以下。
- ※子育て世帯・高齢者世帯などが申し込みできる所得月額214,000円以下。

- ※所得月額とは、国の定めた基準に基づいて算出したもので、一般に言われる「手取り」とは異なります。
- ※入居者全員が暴力団員でないこと
- ※連帯保証人(2人)がいること

住宅名	所在地	募集戸数	建築年	階数	間取り	家賃(月額/円)
十軒家B棟502号(シルバー世帯向)	内田町1-770	1	平成12年	7階建	2DK	23,400～53,400
十軒家B棟601号(一般世帯向)	内田町1-770	1	平成12年	7階建	3DK	23,400～53,400

家賃以外の必要費用

駐車場使用料 月額2,200円(1世帯1台限り)

その他費用 共益費・生活援助員派遣費用負担金・電気・ガス・上下水道の使用料、入居中・退去時の修繕費用など

申込方法 10月5日(火)から市営住宅入居申込書を配布します。現在の同居家族全員の住民票の写し(世帯主・続柄・筆頭者氏名が記載されたもの)、所得証明、市税納税証明を添えて直接お申し込みください。

申込書配布場所 市役所4階生活課、3支所、市民サービスセンター

申込期間 10月12日(火)～20日(水)(土・日・祝日を除く)

入居決定 申込者が多数の場合は、抽選で決定します。

抽選日 11月5日(金)午前10時30分(市役所102会議室)

入居日 12月1日(水)

※犬、猫などペットを飼育することはできません。
※入居資格などくわしい内容についてはお問い合わせください。

只今!せとテレビ

内容 特集「瀬戸市消防団員募集」
まるっとミュージアム[第2回せと・あとりえ参道]

只今!せとラジオ

通常番組 内容 (月)市役所からのお知らせ (火)生活耳より情報 (水)せとアート情報 (木)安全・安心情報 (金)まるっとミュージアムからのお知らせ (土)地域の力、紹介します

グリーンシティケーブルにご加入の方へ
デジタル放送 地上D121ch、C171ch アナログ放送 6ch
放送日時 10/1(金)～14(木) ①午前7時～②午前9時～
③午後0時30分～④午後6時～⑤午後9時～⑥午後11時～

インターネットへの接続環境がある方へ
市ホームページ 瀬戸市 只今!せとテレビ

RADIO SAN-Q
FM放送 84.5MHz 放送曜日 月～金曜(10分間) 土曜(20分間)
放送時間 ①午前9時20分～②正午～③午後5時～

募集しています

「はぐみん優待ショップ」を募集します

問い合わせ先
こども家庭課 ☎88・2631

子育て家庭優待事業(はぐみんカード事業)は、18歳未満の子どもとその保護者や妊娠中の方が、協賛店舗・施設で優待カード「はぐみんカード」(市が配布)を提示すると、さまざまな特典を受けられる事業です。

事業開始に伴い、子育て家庭にさまざまなサービスを提供していただける協賛店舗・施設「はぐみん優待ショップ」を募集します。

事業開始日 11月1日(月)

特典例 商品割引、子どもへのお菓子プレゼント、授乳スペースの設置など

協賛店舗・施設のメリット

- ❖子育て家庭に優しい店舗・施設として、イメージアップができます。
- ❖広告などマスコットキャラクターを利用できます。(優待ショップステッカー・カードで使用のデザインに限る)
- ❖優待ショップステッカーを掲示することで店舗・施設のPRができます。
- ❖市や県のホームページで協賛店舗・施設を紹介します。

※協賛店舗・施設には、優待ショップステッカーを配布します。

申請方法 直接窓口か市ホームページ「市からのお知らせ」よりお申し込みください。

※募集期限はありませんが、事業開始時のホームページ掲載は10月

20日までに応募のあった店舗・施設とさせていただきます。

その他 はぐみんカードの配布などくわしくは広報11月1日号をご確認ください。



優待ショップステッカー

教室・講座

甲種新規・乙種防火管理講習会

問い合わせ先
消防課 ☎85・0480

日時 甲種:11月18日(木)・19日(金)
乙種:11月18日(木)
午前9時30分～午後4時30分

場所 文化センター文化交流館
31会議室

定員 80人(先着順)

受講料 3,000円(図書代)

申込方法 消防本部・東分署・南分署で指定の申込書に記入し、受講料とともに申し込みください。

※申込書はホームページから事前にダウンロードできます。

http://boukan.jp/lec_info/

申込期間 10月19日(火)～10月29日(金)の午前8時30分～午後9時
※火災出勤などにより不在となる場合があります。

**公立陶生病院
公開医療講座**

申込・問い合わせ先
公立陶生病院庶務課 ☎82・5101

日時 10月23日(土)
午前10時～午前11時30分

場所 尾張旭市保健福祉センター
4階 いきいきホール

講座名 なるほど!劇場「シンデレラはこうして王子様のお妃になった」～万病のもと、肥満・生活習慣病を予防する～「食事・運動・薬物・検査」

講師 内分泌・代謝内科医師
吉岡 修子 氏、西尾 勇一郎 氏

定員 100人(先着順)

申込時間 月曜～金曜
午前9時～午後5時

申込方法 電話でお申し込みください。(要予約)

**緑の募金による緑化推進事業
ハンギング
バスケット講習会**

申込・問い合わせ先
都市整備課(瀬戸市緑の募金委員会)
☎88・2726

日時 12月4日(土)
(午前の部)午前10時～正午
(午後の部)午後1時～3時

場所 文化センター文化交流館
第22会議室

定員 各部40人(申込多数の場合は抽選)

参加費 1,000円

申込方法 往復はがき・Eメールで

①郵便番号②住所③氏名④年齢
⑤電話番号⑥希望の部を記入し、お申し込みください。

送付先 〒489-8701(住所不要)
瀬戸市都市整備課「ハンギングバスケット」係

EX-ル toshiseibi@city.seto.lg.jp

締切 10月29日(金)消印有効
※Eメールは午後5時まで
11月中旬ごろ抽選結果を通知します。

**経営力強化セミナー
「訪ね歩いて見つけた
中小企業の底力」**

問い合わせ先
産業支援センターせと ☎97・1191

日時 10月20日(水)
午後1時30分～4時

場所 瀬戸蔵4階 多目的ホール

内容 独自性を発揮する中小企業の事例から地場産業を活性化するために必要な経営努力・体質づくりなどを学びます。

講師 橋本 久義 氏(政策研究大学院大学教授)

定員 50人(先着順)

参加費 無料

申込方法 電話か産業支援センターせとホームページからお申し込みください。

<http://www.isc-seto.com/>

お知らせ

**米トレーサビリティ法が
スタートします**

問い合わせ先
東海農政局食糧部消費流通課
☎052・763・4343(代)

米の生産者から製造・流通・小売・外食業者など米・米加工品を取り扱う全ての事業者は、取引記録の作成・保存と産地情報の伝達が必要になります。

米トレーサビリティ法とは

❖食品事故や産地偽装が起こった際に、素早く回収や原因究明ができるよう、10月からスタートした法律です。

**第59回瀬戸市文芸発表会
表彰式・記念講演会**

問い合わせ先
(財)瀬戸市文化振興財団
☎84・1093

「窯火」で親しまれている文芸発表会の表彰式と記念講演会を開催します。

日時 10月7日(木)午後1時30分～
場所 文化センター文化交流館
31会議室

記念講演会 (申込不要)

講師 加古 宗也 氏

演題 「梶田雉子と瀬戸俳壇」

参加費 無料

COP10を楽しもう! 問い合わせ先 環境課 ☎88・2670

いよいよCOP10(生物多様性条約第10回締約国会議)が10月18日から始まります。

各地でさまざまな関連イベントが開催されます。ぜひ皆さんもCOP10を楽しんでください。

**生物多様性のために“集う”場
「生物多様性交流フェア
Interactive Fair for Biodiversity」**

日時 10月11日(祝)～29日(金)

場所 白鳥屋外展示場

COP10会場である名古屋国際会議場隣接地で開催される、生物多様性をテーマとした国際的な発表・交流展示会です。

**生物多様性を体感し、“行動”
する場「地球いきものEXPO
in モリコロパーク」**

日時 10月9日(土)～29日(金)の
土日を中心に開催

場所 愛・地球博記念公園

生物多様性の大切さを体験・体感していく場です。また、瀬戸市も10月23日(土)・24日(日)の2日間ブースを開設し、ノベルティ絵付け体験を行います。ぜひお立ち寄りください。

**生物多様性と
COP10を“発信”する場**

栄・オアシス21を中心に、栄地区

をCOP10と生物多様性の情報発信拠点とし、生物多様性とCOP10を身近なものとして感じられるような場です。

その他にもいろいろな関連・啓発イベントが開催されます。瀬戸市も、独自のイベントを10月2日(土)に愛・パークで開催します(くわしくは広報9月15日号をご覧ください)。また、モリコロパークで10月11日(祝)に行われるイベントで光陵中学校吹奏楽部が演奏をするなど市民の活躍も期待されます。

楽しいプログラムがいっぱいのCOP10関連イベント、この機会に楽しみながら自然や生き物に触れてみては?!

宝くじ付き定期預金 ゆめ紀行

好評お取扱い中! インターネット支店のみのお取扱いとなります。
(平成22年8月31日現在)
●当金庫ホームページをご覧のうえフリーダイヤル(下記番号)にお問合わせください。

瀬戸信用金庫 インターネット支店 <http://www.setoshin.co.jp> フリーダイヤル ☎0120-856-412 通話料 携帯電話・PHSからもご利用いただけます。

《受付時間》平日 9:00～17:00(土曜、日曜、祝日、12月31日～1月3日を除く毎日)

お知らせ

赤い羽根共同募金

問い合わせ先
共同募金委員会 ☎84・2011

10月1日から共同募金運動が全国一斉に始まりました。

皆さまからの共同募金は、誰もが安心して暮らせる地域づくりを支援しています。学校・職場などでの募金活動やお店に設置された募金箱で、ご協力をお願いいたします。

赤い羽根協賛児童生徒作品コンクールに、たくさんのご応募をいただきありがとうございます。

<コンクール最優秀賞受賞者>

- 書道の部
千葉 美咲 さん(東山小3年)
岡村 美来 さん(幡山東小3年)
大津 菜渉 さん(幡山東小4年)

- 小室 拓海 さん(效範小5年)
森本 さくら さん(幡山中1年)
千葉 遥加 さん(南山中2年)
松並 明穂 さん(幡山中3年)

- ポスターの部
中島 瑞希 さん(下品野小1年)
林 鞠百 さん(東山小3年)
高島 安衣 さん(深川小5年)
亀田 もなみ さん(水南小6年)
金崎 まなか さん(水無瀬中1年)
伊藤 那帆 さん(相東中2年)
矢住 和香 さん(幡山中3年)

調査票の記入はお済みですか

問い合わせ先
行政課 ☎88・2551

今年は国勢調査の年です。あなたのお宅に調査票は届きましたか。調査票への記入は、黒鉛筆を使い、所定の事項に正しく記入してください。今回の国勢調査では個人情報保

護の観点から、原則として調査票を市役所へ郵送により提出していただきます。10月7日(木)までに郵便ポストへ投函してください。まだ調査票が届いていない方は行政課までお問い合わせください。

**新事業支援
コーディネーターが
経営課題を解決します**

問い合わせ先
産業支援センターせと ☎97・1191

新事業展開や販路開拓などを目指す方を支援するため、民間企業での実務経験が豊富な「新事業支援コーディネーター」を配置し、新たな相談窓口を設置します。相談は無料です。

相談種類 新事業展開・販路開拓相談

相談日時 毎週月・水曜
午前10時～正午

相談内容

- ❖新たな事業展開を目指したい
- ❖販路を開拓したい
- ❖国や県などの補助金を活用したい
- ❖海外事業に取り組みたい など

法の日無料登記相談

問い合わせ先
行政課 ☎88・2550

瀬戸司法書士会では、10月1日の「法の日」にちなんで、相続などの無料登記相談を行います。

日時 10月7日(木)午前10時～正午、午後1時～午後3時

場所 市役所1階 104会議室

**秋の行政相談週間
10月18日(月)～24日(日)**

問い合わせ先
生活課 ☎88・2660

国・県・市などの仕事について、苦情や意見・要望をお聞きし、行政運営の改善に反映させる行政相談を行っています。

定例相談日(予約不要)

日時 毎月第1・3金曜 午後1時～4時
場所 市役所1階 101会議室

1日合同相談(予約不要)

日時 10月18日(月)
午前10時～午後3時
場所 パルティセと4階 大会議室
内容 行政相談員・人権擁護委員・心配ごと相談員が合同で相談を行います。

相談種類	相談日	時間	相談場所
行政相談	1日(金) 15日(金)	13:00～16:00	市役所101 会議室 ☎82・7111
消費生活相談	5日(火) 7日(木) 12日(火) 14日(木) 19日(火) 21日(木) 26日(火) 28日(木)	10:00～16:00	
人権相談	13日(水)	10:00～15:00	
母子家庭相談	4日(月) 6日(水) 8日(金) 13日(水) 15日(金) 18日(月) 20日(水) 22日(金) 25日(月) 27日(水) 29日(金)	10:00～16:00	母子家庭就業 家庭児童相談 ☎82・1990
就業相談 (母子・寡婦)	20日(水)	10:00～15:30	パ ル テ ィ セ と 女性相談の 電話相談・ 面接予約 ☎97・1333 スペイン語 ポルトガル語 相談 ☎83・7719 市民活動センター ☎97・1161
家庭児童相談	月～金曜(祝日除く) 3日(日) 16日(土)	9:00～18:00	
女性相談 (事前にお電話ください)	5日(火) 8日(金) 15日(金) 19日(火) 22日(金)	10:00～15:00	
スペイン語相談	5日(火) 12日(火) 19日(火) 26日(火)	10:00～17:00	
ポルトガル語 相談	6日(水)・20日(水)	10:00～17:00	
NPO相談	月～土曜	9:00～17:00	
心配ごと相談	7日(木) 14日(木) 21日(木) 28日(木)	13:00～16:00 面接相談	やすらぎ会館 ☎84・2011
法律相談	要 予 約 7日(木) 21日(木) 14日(木) 28日(木)	13:00～ 9:00～	
身体障害者相談	8日(金)	10:00～15:00	法律相談予約は 2週間前の木曜 午前8時30分か ら先着順です。
ボランティア 相談	月～金曜 23日(土)	13:30～15:30	
内職相談	1日(金) 8日(金) 15日(金) 22日(金) 29日(金)	10:00～15:00	産業支援 センターせと (瀬戸蔵3階) ☎97・1191 事前に電話予約 をお願いします。
知的障害者相談	15日(金)	10:00～15:00	
若年者向け 就職相談	27日(水) 定員3人(1人50分以内)	①13:00～ ②14:00～ ③15:00～	
新事業展開・ 販路開拓相談	4日(月) 6日(水) 13日(水) 18日(月) 20日(水) 27日(水)	10:00～12:00	
技術相談	5日(火) 7日(木) 12日(火) 14日(木) 19日(火) 21日(木) 26日(火) 28日(木)		
経営相談	1日(金) 15日(金)		
事業融資・ 創業相談	8日(金) 22日(金)		

図書館まつり～本と出会い、豊かな読書体験を!～

読書週間に合わせて開催します。

問い合わせ先 図書館 ☎82・2202

③⑦**申込方法** 直接窓口か電話でお申し込みください。

⑧**申込方法** 12ページをご覧ください。

イベント内容	日時	場所	定員など
①図書館友の会 作品展 会員の作品「写真、絵画他」を展示します。	10月16日(土)～ 11月20日(土)	図書館	自由参加
②めりーらいん パネル展示 図書館連携による健康支援事業「めりーらいん」の活動内容を紹介しします。	10月28日(木)～ 11月14日(日)		自由参加
③講演会 「読み聞かせボランティア講座」 講師:山口 順也 氏(読み聞かせを広める会主宰・幼児と文学研究所会員)	10月28日(木) 午前10時～11時30分		30人(先着順)
④図書館友の会 コンサート neu quartett(ノイカルテット)の弦楽四重奏	11月3日(祝) 午後2時～3時		自由参加
⑤キッズルームで遊ぼう! 子ども専用のお部屋で、楽しんでね。毎日、読み聞かせを行っているよ。	11月5日(金)～14日(日) 午前9時～午後5時		自由参加
⑥みんな集まれ!おはなし会! 対象は幼児(保護者同伴)と小学生 ボランティアグループによる絵本の読み聞かせのリレーを楽しもう。	11月6日(土) 午後2時30分～3時30分		自由参加
⑦子ども一日司書 対象は小学5・6年生 カウンターで図書の貸出・返却など図書館の仕事を体験してみよう。	11月7日(日) 午前10時～午後4時		8人(先着順)
⑧子育てパパの学びセミナー パパだって読み聞かせ講座 講師:東 隆典 氏(県立大学図書館司書)	11月7日(日) 午前10時～正午		15組
⑨土曜おはなし会とえいが会 「おはなしたんぼほの会」による楽しいお話がいっぱい!	11月13日(土) 午後2時30分～3時30分		自由参加
⑩本のリサイクル市 (図書館友の会共催) ほしい本が見つかるかも。マイバック持参で来てね。(なくなり次第終了)	11月13日(土) 午前9時30分～午後3時		瀬戸蔵4階 多目的ホール

※本のリサイクル市に提供いただける本を10月30日(土)までに図書館へお持ちください。
百科事典、雑誌、マンガ、汚れのひどいものは受けられません。

お知らせ

第32回 税に関する小学生書写展

問い合わせ先
尾東納税貯蓄組合連合会
☎82・3123

税に関する小学生書写展(3～6年生)の優秀作品を表彰し、入選作品を展示します。

日時 10月16日(土)・17日(日)
午前9時～午後9時
(日曜は午後5時まで)

場所 パルティセと5階 アリーナ

たき火と喫煙の制限区域を設定します

問い合わせ先
消防課 ☎85・0479

期間 10月15日(金)～平成23年5月31日(火)

国の重要文化財に指定されている
応夢山定光寺と周辺の山林を火

災から守るため、お寺を中心とした23ヘクタールの区域で、火気の使用を制限します。期間中、たき火と喫煙(3か所の指定場所を除く)が禁止となりますので、ご注意ください。

**秋の安全なまちづくり
県民運動
10月11日(祝)～20日(水)**

問い合わせ先
防災安全課 ☎88・2601

子どもと女性の犯罪被害防止

- ❖子どもが出かけるときは、必ず行き先を告げさせるようにしましょう。
- ❖なるべく人通りが多い明るい道を通りましょう。
- ❖防犯ブザーや笛(ホイッスル)を携帯し、いつでも使える状態にしましょう。

住宅を対象とする侵入犯罪の防止

- ❖窓は種別を問わず施錠の必要があることを自覚しましょう。
- ❖短時間の外出中でも、また在宅中でも必ずカギをかけましょう。
- ❖不審者を寄せ付けないよう地域ぐるみで「あいさつ、声かけ」運動を広げましょう。

自転車盗の防止

- ❖自転車から離れるときは、短時間でもカギをしっかりかけましょう。
- ❖自転車には防犯性の高いカギをつけたり、ワイヤー錠などを組み合わせツーロックにしましょう。

暴力追放運動の推進

- ❖暴力追放「三不運動」を推進しましょう。
～暴力団を利用しない、暴力団を恐れない、暴力団にお金を出さない～

**10月は「都市緑化月間」
～ひろげよう 育てよう 緑の都市～**

問い合わせ先
都市整備課 ☎88・2726

植物は、あらゆる生き物に恩恵を与えてくれます。身のまわりに、花と緑を増やしましょう。

チューリップの球根無料配布

場所 市役所6階 都市整備課
3支所、市民サービスセンター

期間 10月4日(月)～

※数に限りがあるため、なくなり次第終了(1人1袋)

問い合わせ先：健康課 ☎ 85・5511

こんにちは赤ちゃん訪問

お子さんが健やかに成長され、健康で安心して子育てができるように全戸訪問を実施しています。

対象 2～4か月ごろの赤ちゃん

日程 都合のよい日時に訪問します。訪問日は事前に看護師から電話をします。

内容 ①看護師による赤ちゃんの体重測定や、育児・健康相談。
②民生委員・児童委員・主任児童委員による地域の子育て情報の提供。

乳幼児健康相談

日程 10月25日(月) 受付時間 午前9時～11時

場所 やすらぎ会館4階 健診室

内容 身体計測、育児健康相談
※計測される方は母子手帳をお持ちください。
※申込不要

こころの健康相談

仕事のことを考えると夜眠れない、部下への接し方がわからない。体の調子がすぐれないことはありませんか。一度、お気軽にお電話ください。相談内容などの個人情報は秘密を厳守させていただきます。

日時 10月22日(金) 午後1時30分～3時30分

場所 瀬戸旭医師会館相談室(西長根町10番地)

対象 産業医のいない事業所の事業主・労働者・その家族の方

専門医 精神科医師

費用 無料

申込方法 電話でお申し込みください。(要予約)

申込・問い合わせ先 瀬戸地域産業保健センター
☎ 84・1139

こころの健康フェスティバルあいち 申込不要

日時 10月23日(土) 午前10時30分～午後4時 場所 日進市民会館(日進市折戸町笠寺山 62-3)
内容 講演会「生きる力をつける処方箋」、こころとからだのチェックコーナー(ストレスや睡眠チェック)、パネル展示、模擬店、アトラクションなど

講師 香山リカ氏(立教大学教授 精神科医) 参加費 無料

問い合わせ先 瀬戸保健所 ☎ 82・2158

日本脳炎予防接種のお知らせ

日本脳炎予防接種は、4月1日から3歳児の1期初回について接種を再開しています。3歳児以外の1期対象者になるお子さんには、ワクチンの供給量が必要数に満たないことから、引き続き積極的勧奨を行いませんが、希望される場合はかかりつけ医か健康課にご相談ください。また、9～13歳未満の2期対象者になるお子さんも、「乾燥細胞培養日本脳炎ワクチン」が接種可能になりました。さらに、9～13歳未満の2期期間中に、1期の不足分(合計3回)の接種も可能になりました。くわしくは、健康課までお問い合わせください。

実施場所 瀬戸・尾張旭市内の医療機関(広報7月1日号に掲載) ※事前に医療機関への予約が必要になります。

持ち物 母子健康手帳、予診票

		対象年齢	標準接種年齢	回数	接種間隔
1期	初回	6か月～7歳6か月未満	3～4歳	2回	1期初回1回目接種後、6～28日
	追加		4～5歳	1回	1期初回2回目接種後、おおよそ1年
2期		9～13歳未満	9～12歳	1回	

インフルエンザ予防接種(季節性と新型を混合したワクチン)のお知らせ

接種期間 10月1日(金)～平成23年3月31日(木) ※できるだけ12月中旬までに接種してください。

実施医療機関 市ホームページ「市政情報」をご覧ください。かかりつけ医か健康課にお問い合わせください。事前に医療機関への予約が必要になります。

持ち物 身分証明書(運転免許証、被保険者証など)

対象者	接種方法
市内在住で次の要件を満たす方	接種回数 13歳以上の方は1回、13歳未満の方は2回
① 満65歳以上の方 ※接種日に満年齢に達していること	自己負担金 ① ② 1,000円
② 満60～64歳で、心臓・じん臓・呼吸器単独で身体障害者手帳1級程度の方とヒト免疫不全ウイルスによる免疫機能障害のある方(身体障害者手帳がない方は診断書が必要)	③ 1回目3,600円、2回目2,550円(1回目と違う医院で接種した場合は3,600円)
③ ②以外の65歳未満の方	

※市民税非課税世帯・生活保護世帯・中国残留邦人等支援給付受給世帯の方は、自己負担金が免除になります。事前に健康課窓口(やすらぎ会館)でお申し込みください。その際、身分証明書(運転免許証、被保険者証、保護証明など)、印かんをご持参ください。

10月	内科・小児科	外科	歯科
2日(土)	夜 山手クリニック	夜 しなのクリニック	—————
3日(日)	昼 旭労災病院	昼 旭労災病院	昼 瀬戸セントラル歯科
	夜 旭労災病院	夜 旭労災病院	—————
9日(土)	夜 畑中内科医院	夜 につたクリニック	—————
10日(日)	昼 藤本クリニック	昼 ひがしの医院	昼 原歯科医院
	夜 ひでき・ゆかりクリニック	夜 すずき整形外科	—————
11日(祝)	昼 あおぼクリニック	昼 ベル整形外科クリニック	昼 藤本歯科医院
	夜 あさい病院	夜 あさい病院	—————

※当直時間帯以外の午後8時以降や平日夜間の急病やケガなどの場合、まずはかかりつけの医師(ご自分の主治医)にご相談ください。

◆かかりつけの医師が不在のときは、救急医療センター(☎82-1133)へお問い合わせください。

◆公立陶生病院は、従来どおり2次救急を主体に対応します。(2次救急とは、1次救急医療機関からの転送や救急車で搬送される重症救急患者への対応を中心とする救急医療です。)

内科・小児科/外科 休 日 夜 : 午後5時~8時
 休 日 昼 : 午前9時~正午
 休 日 夜 : 午後5時~8時

歯科 休 日 昼 : 午前9時~正午

ごみ収集予定日

10/1~

10月1日 ~の日程	びん・缶 ペットボトル		紙類・古布		燃えないごみ・粗大ごみ	
	紙類	古布	燃えないごみ	粗大ごみ	次回の収集日	予約締切日
道泉	5日 火	12日 火	11月 5日 金	29日 金		
深川	13日 水	6日 水	22日 金	15日 金		
古瀬戸	6日 水	13日 水	25日 月	18日 月		
東明	8日 金	15日 金	26日 火	19日 火		
祖母懐	13日 水	6日 水	15日 金	8日 金		
陶原	13日 水	6日 水	8日 金	1日 金		
長根	6日 水	13日 水	18日 月	11日 月		
效範北※	4日 月	11日 月	21日 木	14日 木		
效範南※	5日 火	12日 火	11月 1日 月	25日 月		
水南	8日 金	15日 金	11月 4日 木	28日 木		
水野	12日 火	5日 火	27日 水	20日 水		
品野1※	7日 木	14日 木	11月 3日 水	27日 水		
品野2※	14日 木	7日 木	20日 水	13日 水		
山口	7日 木	14日 木	14日 木	7日 木		
菱野・本地	11日 月	4日 月	28日 木	21日 木		
新郷	14日 木	7日 木	11日 月	4日 月		
西陵	12日 火	5日 火	13日 水	6日 水		
原山台	15日 金	8日 金	11月 2日 火	26日 火		
萩山台	15日 金	8日 金	12日 火	5日 火		
八幡台	15日 金	8日 金	19日 火	12日 火		

- 效範北※…名鉄瀬戸線の北側 ● 效範南※…名鉄瀬戸線の南側
- 品野1※…品野町1丁目~6丁目、窯町
- 品野2※…品野町7丁目~8丁目、中品野町、上品野町、白岩町、片草町、落合町、広之田町、北丘町、八床町、井山町、鳥原町、岩屋町、上半田川町、下半田川町、定光寺町

各戸収集方式 | 燃えないごみ・粗大ごみ予約先

予約電話 : 0561・84・5371 (月~金 午前9時~午後5時 ※祝日可)
 F A X : 0561・82・8751
 Eメール : yoyakusenyou@city.seto.lg.jp
 市ホームページからの予約: トップページ内
 webサービス「粗大ごみ等予約」へ

※電話・FAX番号はくれぐれもおかけ間違いのないようお願いいたします。
 ※FAX、市ホームページ、Eメールは締切日午後5時を過ぎると、翌月の収集受付となります。

エコライフ通信

使い捨てライター ごみの正しい出し方

問い合わせ先 環境課 ☎88・2674

中のガス(燃料)を使い切り、ガスが残っていない状態にしてから燃えるごみの日(週2回)に出してください。ガスを残したまま出すと、ごみ収集車の火災の原因になります。

ガスの抜き方

- ※ 必ず火の気のない、風通しのよい屋外で行ってください。
- ① 着火レバーを下げたままの状態に固定すること
- ② 火力のレバーは+(プラス)にすること
- ③ ①②の状態にして、半日くらい放置すること
- ④ 最後にもう一度着火レバーを下げて、火が付かないことを確認すること



おもちゃ病院とんかち瀬戸診療所

問い合わせ先 資源リサイクルセンター ☎21・3196

「自分では直せないけど捨てられない」そんな思い出の詰まったおもちゃをお持ちください。

日時 10月10日(日)午前10時~午後3時
 場所 資源リサイクルセンター2階 会議室
 診療科目 おもちゃ全般(ただしテレビゲーム類は除く)
 ドクター ボランティアグループ 名古屋おもちゃ病院とんかち
 治療費 無料(部品などの費用がかかる場合があります)

※相談窓口は21ページへ移動しました。

個人情報の利用目的
 広報せとで募集するものは、それぞれ必要な範囲内で個人の情報を収集、利用します。収集した個人情報は、その他の目的で無断利用することはいたしません。

広報せとは2005年地元で開催された愛・地球博の理念を継承し、地球にやさしい印刷物で情報をお届けしています。



広報せとは、大豆油インキを使用し有害な廃液を一切排出しない水なし印刷方式で再生紙に印刷しています。

切り取ってカベに貼って使えます