

住みたいまち 誇れるまち 新しいせと



広報

せと

5 2024 May No.1469



身近な魅力が
てんこもり!!

Check it out!

はよ、
知っとかんと!

特集

瀬戸の魅力 再・発見



今回は普段なかなか気付かない、
瀬戸の魅力「再・発見」をテーマに
お届けします。



【特集のトピックス】

- P3 ここだけの撮影秘話も
瀬戸市プロモーション動画完成
- P4 金賞銀賞すべて紹介
せともん“ど”セレクション2024
- P5 「道の駅瀬戸しなの」に新メニュー誕生
新名物「瀬戸めし2.0」



目次 - contents -

3 瀬戸の魅力 再・発見

- 6 | 市政情報
- 8 | 安全安心情報
- 9 | イベント情報
- 10 | 芸術・文化
- 13 | こどもインフォメーション
- 16 | 図書館・5月応募料理
- 17 | 相談窓口
- 18 | 生活インフォメーション
- 25 | ほっとネットせと
- 26 | 健康ガイド
- 27 | まちかどスナップ
- 28 | 休日急病診療予定表・ごみ収集予定日

人口



令和6年4月1日現在(前月比)

計	126,903人(-342人)
男	62,458人(-155人)
女	64,445人(-187人)

火災と救急



3月件数(前年同月比)

火災	5件(+2)
救急	534件(-11)

家庭ごみ・資源物排出量 [1人1日あたり]



R5.3月~R6.2月の総量から算出(前年同期比)

673g/人・日(-27g/人・日)

今月の給付

指定の口座に振り込みます

- 特別障害者手当・障害児福祉手当・経過的福祉手当(2~4月分)
☎ 社会福祉課 ☎ 88・2612
- 児童扶養手当(3~4月分)
☎ こども未来課 ☎ 88・2631

振込日 5月10日(金)

今月の納付

口座振替が便利です

納期限 5月10日(金)

- 固定資産税・都市計画税(第1期、全期)
☎ 税務課 ☎ 88・2572

今月の表紙

「灯台下暗し(とうだいもとくらし)」という、ことわざを知っていますか。「灯台」はまわりを明るくしますが、すぐ下は影になって見えづらい、身近なものはかえって気付かにくいということの例えです。私たちが何気なく暮らしているまちにも、実はたくさんの魅力が潜んでいます。今回は、普段なかなか気付かない、瀬戸の魅力「再・発見」をテーマに特集をお届けします。



瀬戸市の SNS一覧



アプリで 広報をチェック



LINE



@setocity

X(旧Twitter)



@city_seto

瀬戸市 ホームページ



広報せとに記載している記事の [ID番号] を ホームページに入力すると、記事の詳細 ページを表示できます。

(例) ID 12345



いいもんせともんPhoto

\SNSに#いいもんせともんで投稿された写真をご紹介します/



♡💬📍 投稿者 @p.mummypig さん

ご近所のキンカン。たくさんなっているからとりにおいでと子供達を誘ってくださいました。

#瀬戸市 #愛知県 #金柑 #キンカン #近所付き合い #ご近所さん #金柑ジャム #金柑のマーマレード



市PR公式Instagram @seto_citypromo



瀬戸の魅力
再・発見

瀬戸市プロモーション動画

2024年4月
公開

やっぱり、 このまちが大好き

ID 43469

問 シティプロモーション課 ☎ 88・2658



”瀬戸を訪れた女性が、
猫に導かれて不思議な世界へ。
そして…”

1000年以上にわたるやきものづくりなど
長い間に培われてきた歴史や伝統、文化。
そして、その礎でもある豊かな自然が今もなお
暮らしの中に息づく。古いものと新しいものが
出会い、新たな創造を続ける。
そんな瀬戸の魅力
ぎゅっと詰め込んだ
プロモーション動画
です。



瀬戸の今の魅力を伝えたい

構想から足かけ2年以上にわたったプロモーション動画がついに公開
となりました。撮影は昨年9月～11月の間で延べ1か月程。最後まで
根気よくお付き合いいただいた出演者の皆さま、ロケ地としてご協力
いただいた皆さま、本当にありがとうございました。

さまざまな枠を超えて結集したメンバーが、総力を上げて作り上げ
た力作をぜひご覧ください。



【撮影スタッフより】撮影を始める前に改めて「瀬戸の魅力は何ですか」といろんな方に聞きました。みんな最初は「そんなないわ」と笑って返されるんです。でも、じゃあこの辺は？このイベントって何？行ったことある？と深く聞いていくと、出るわ出るわ……撮影地がいつの間にか50か所を超えていました。住んでいるとその魅力が当たり前すぎてしまうんですね。撮影スタッフやキャストも、市民や瀬戸出身の皆さん。みんなが改めて気付いた、瀬戸の良さや魅力を全身で表現しています。

視聴方法・貸出

- YouTube・ホームページ
- シティプロモーション課(市役所4階)でDVD、ブルーレイディスクを貸出

YouTube「瀬戸市行政情報番組」▶



瀬戸の魅力、
まっすぐに



撮影スタッフ・キャストの皆さん



大島健吾 審査委員長

魅力いっぱいの
商品が揃って
います!

まだ見ぬ隠れた商品や新たに創出される商品の中で、一番「ど」えらいもんを選び、まちを巻き込んで応援するプロジェクト。第2回目の今回は、応募総数47点の中から、金賞3点、銀賞6点が選ばれました。

☎ 瀬戸商工会議所 ☎ 82・3123

せともんど “セレクション” 2024

名産品の発掘、
創出を応援

瀬戸のキラリと光るお土産の
「いいもん」部門



ポーラーベアプラント

聖新陶芸株式会社

瀬戸焼の陶器のクマに水をあげると、背中にある鉢の植物が育つアイデア商品です。

瀬戸を育んできた陶磁器の
「せともん」部門



ブラックゴールド植木鉢

株式会社文山製陶所

新しい釉薬を使って作られた、角度によって様々な光沢を放つ瀬戸焼の植木鉢です。

観光には欠かせない食品の
「うまいもん」部門



ふわふわあげだし とうふ屋しろ

2種類の味が楽しめる、あげだし豆腐。生あげと出汁と一緒にパックされているので、調理も簡単です。

商品の紹介や
制度については
公式サイトで



いいもん
銀賞

お芽でたおちょこ 瀬戸
ヒトツチーせとモノ土産ー



本業手ぬぐい 紺
(資)瀬戸本業窯



いいもん
部門

せともん
銀賞

瀬戸七釉・瑠璃の波に乗る器
～朝露のケーキ皿～
クラフト工房Lazuli

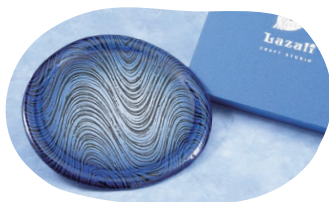

IZUMI カップ&ソーサー
(有)椿窯



せともん
部門

うまいもん
銀賞

のむヨーグルト
宮下ファーム



焼きベーコン
天佑



うまいもん
部門

瀬戸の魅力
再・発見

瀬戸の食文化と地元で丁寧に育てられた農産物が一緒になり新しいカタチに進化した新名物をご賞味あれ。
☎ 産業政策課 ☎ 88・2653



やっぱり
白にする？

野菜たっぷり 白あんかけやきそば 820円

市内の生産者が丹精込めて作った旬の野菜をたっぷり使用。和風だしがしっかりと効いた白あんかけに瀬戸の豚のうま味が溶け込んで、止まらなくなるおいしさです。



てりかけ 400円

鶏のから揚げに甘辛いたれをかけた給食のおかず人気No.1のメニューを瀬戸産の野菜や卵を取り入れてアレンジ。

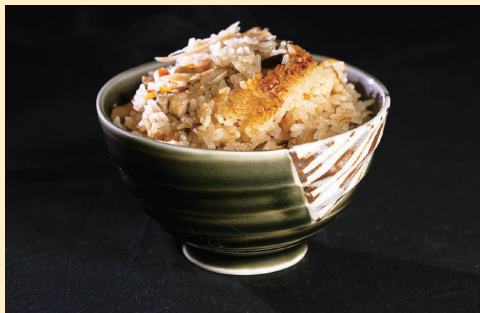

ごもめし(五目ご飯) 380円

「窯元が窯に火を入れると何日も徹夜が続き、職人さん達が作業中でも素早く食べられて栄養バランスが良いことから重宝された」そんな歴史があるごもめしも、おいしく仕上がっています。

道の駅瀬戸しなの「せとめし食堂」 新メニュー誕生 瀬戸めし2.0

伝統的な
食文化



地元の
農産物

瀬戸めし
2.0

ホルモンがっつり 黒あんかけやきそば 820円

瀬戸のホルモン文化にちなんだパンチのある味わいに仕上げた黒あんかけに、ミックスホルモンと瀬戸の豚のさまざまな食感、野菜のおいしさが味わえる一品です。

ええとさ
黒にする？



瀬戸めし2.0は
道の駅瀬戸しなの
で提供しています

メニュー開発者より

瀬戸には、この地域ならではの食文化や魅力的なソウルフードがたくさんあります。市内の生産者が丹精を込めて作った地元の食材と食文化を融合させた栄養満点の新メニューです。ぜひご賞味ください。

料理研究家 長田 絢さん



水道料金2期(4か月)減免

☎水道課 ☎ 85・1297

物価高対策として、基本料金とメーター使用料を減免します。

対象 全世帯と事業者(官公署除く)
※申請手続き不要

期間 第2期(6月請求分)～第3期(8月請求分)

内容 水道料金のうち、基本料金とメーター使用料を減免

例 家庭用(メーター口径13mm)の場合、
2期(4か月)分合計 4,466円(税込)

その他 ●基本料金超過分と下水道使用料は対象外
●検針時に投函する「上下水道使用水量・料金のお知らせ」に、減免後の金額を記載
●官公署は別途請求額を提示



ID 34989

住宅用地球温暖化対策設備 設置費補助金

☎環境課 ☎ 88・2671

対象 既存住宅(申請者が1年以上居住している住宅)に住み、以下のいずれかを設置する方
※抽選
※設置済みの方は対象外

補助額

- ①定置用リチウムイオン電池(蓄電池):5万円
- ②家庭用燃料電池システム(エネファーム):5万円
- ③電気自動車等充給電設備(V2H):4万円
- ④断熱窓:3万円

申込期間 6月3日(月)～21日(金)

申込方法

書類を☎の窓口へ提出

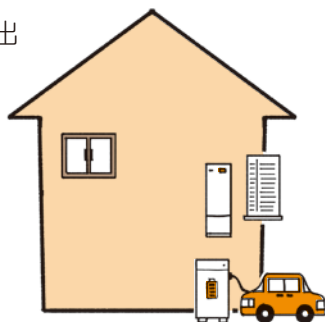

中小企業に対するエネルギー 価格高騰対策支援

☎産業政策課 ☎ 88・2651

事業用電気自動車等導入補助金 NEW

ID 45562

事業用電気自動車等を導入する市内の中小企業者が対象です。



補助対象	補助額
EV購入費	上限30万円/台 ※2台まで
充電設備 購入(設置)費	経費の1/2 上限10万円

交付申請期限 12月27日(金)必着

省エネ促進事業補助金

ID 4584

省エネルギー診断に基づき、省エネルギー設備等を導入する市内の中小事業者が対象です。



補助対象	補助額
省エネルギー設備 等の購入代金等	経費の1/3 上限100万円

交付申請期限 12月27日(金)必着

ID 26096

せと・しごと塾16期生募集



☎ものづくり商業振興課 ☎ 88・2652

地域のニーズや課題をビジネスで解決する「地域ビジネス」での創業を目指す方に向けた知識や実務を学ぶ、5か月にわたる創業塾です。

実績 272人が卒塾、161人が開業

対象 市内で3年以内に創業を考えている方が開業後5年未満の方で、卒塾まで継続受講が可能な方

定員 20人程度

費用 5,000円

申込方法 入塾願書を☎の窓口へ提出

願書等配布場所

ものづくり商業振興課、瀬戸商工会議所、瀬戸信用金庫(市内店舗)、ホームページ

締切 5月17日(金)

ホームページ▶



第13回 せとまち市長賞

☎ 政策推進課 ☎ 88・2500

まちづくりに貢献する活動や他の市民の模範となる活動など、各分野での活躍により市民に明るい話題を提供した方や団体の功績を称え、表彰するものです。

受賞者を紹介します

OHPパワーズ・セト様

平成7年の発足以来、長年にわたり聴覚障がい者への筆記通訳や各種交流をとおしてコミュニケーション障害をなくす活動に尽力され、本市の福祉向上に貢献された。



手話サークル瀬戸様

昭和55年の発足以来、長年にわたり聴覚障がい者への手話通訳や各種交流をとおして手話に対する理解を深める活動に尽力され、本市の福祉向上に貢献された。



水南マーチングバンド様

平成16年の発足以来、市内小学校にある唯一のマーチングバンドとして市内外の催しへの出演など活動を続け、市民の誇りと愛着の醸成及び本市の認知度の拡大に貢献された。



誰にも“親しみやすく・わかりやすい” 職員も“安心”な名札へ

☎ 人事課 ☎ 88・2511

4月1日から、市役所の職員が業務中につける名札を、名字のみのひらがな表記に変更しました。

誰でも親しみやすく、わかりやすい

ひらがなで大きく表記することで、日本語が不自由な方や、目が見えにくい方、小さいお子さんでも読み取りやすくなりました。

プライバシーに配慮し、職員が安心できる

SNSの普及による「名札から個人情報を検索される」、「個人情報をインターネット上に公開される」といった事例を防ぐための取り組みにもなっています。



※来庁者層に合わせて、各部署で記載内容を変更する場合があります(漢字・ローマ字表記の併用)。

瀬戸焼振興協会 ホームページをリニューアル

☎ ものづくり商業振興課 ☎ 88・2807

瀬戸焼に関する情報がより分かりやすいサイトになりました。

瀬戸焼の魅力をもっと“知って”、“感じて”

瀬戸焼の魅力をもっと“知って”、“感じて”

- 瀬戸焼の歴史
- 瀬戸焼を購入できる場所
- 作陶体験スポット
- イベント情報 など

瀬戸焼振興協会
ホームページ▶



店舗・スポット情報を募集中

ホームページ内「買う・体験する」ページで、瀬戸焼を購入できる店舗や作陶体験スポットを紹介しています。

掲載申込はこちら▶





災害時は、 ラジオで情報収集を

☎ 危機管理課 ☎ 88・2600

コミュニティFM「RADIO SANQ(FM84.5)」は災害時に瀬戸市の緊急情報を自動アナウンスします。被災状況や避難などの判断に活用しましょう。

充電式や電池式のラジオを用意しましょう

停電時や携帯電話の充電が切れたときや、インターネットが使用できない時にも安心です。

スマホでも「RADIO SANQ」が聴けます

コミュニティFMサイマル放送アプリ「Radimo(レディモ)」をインストールして活用しましょう。



野焼きからの火災が 多発しています

☎ 消防本部予防課 ☎ 85・0479

ID 2895

今年に入り、野外での焼却行為(野焼き)が原因の火災が既に4件発生しています。ごみ・枯草・剪定枝などを屋外で焼却する行為(野焼き)は原則禁止です。

※詳細はホームページで確認を



5月は自転車の安全利用月間

☎ 瀬戸警察署 ☎ 82・0110

自転車も交通ルールを厳守し、マナーなどを再確認しましょう。

ヘルメットを正しく着用しましょう

自転車事故で亡くなった方の約7割が頭部への致命傷が原因とされています。通勤・通学や買い物などの日常生活においてもヘルメットを着用しましょう。



自転車の交通ルール▶

自転車乗用中のヘルメット着用状況別の致死率

(平成29年~令和3年合計)(警察庁資料より)

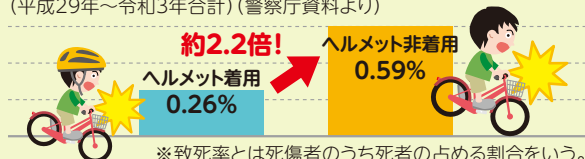

自転車ヘルメットの購入費補助金があります

ID 3232 ☎ 生活安全課 ☎ 88・2601

満7~18歳か満65歳以上(令和7年3月31日時点)の方が対象です。



消費者トラブルに注意

☎ 生活安全課 ☎ 88・2660

相談事例

トイレが詰まったのでインターネットで「修理2,000円から」と記載のある業者に依頼した。ポンプで作業したが改善せず、ドリルで詰まった異物を粉砕することになった。「通常50万円だが半額にする」と言われ支払った。後から調べるとあり得ないほど高額と分かった。

アドバイス

- 広告の表示料金で作業できるとは限りません。作業内容や追加料金が発生しないか確認しましょう。
- 地域の工務店など、安心して依頼できる事業者を調べておきましょう。
- 広告表示額と請求額が大きく異なる場合など、クーリング・オフできる可能性もあります。

※「国民生活センターホームページ」より

困ったときは

消費者ホットライン ☎188
瀬戸市消費生活センター ☎88・2679

日時 5月11日(土)・12日(日)

午前9時～午後4時

場所 赤津・品野エリア

各会場へは便利な無料回遊バス「せとらんぜ号」をご利用ください。



停留所	1便	...	7便
尾張瀬戸駅	9:00	この間 約60分間隔で 運行	15:50
赤津	9:10		16:00
品野	9:20		16:10
尾張瀬戸駅	9:40		16:30



「せとらんぜ号」尾張瀬戸駅の停留所は、パルティセと南側(瀬戸観光案内所前)です。

赤津エリア

赤津地区一帯

赤津地区の25軒の工房を公開します。スタンプラリー(800円、各日100枚限定)、工房見学、作品販売、作陶体験など



Instagram ▶



品野エリア

品野陶磁器センター、品野地区一帯

品野地区の12軒の工房を公開します。工房ガチャ(300円・1,000円)、作陶体験(ろくろ、絵付け体験、お絵かき)、せともの回収



Instagram ▶



※このイベントは、瀬戸市まるっとミュージアム・観光協会企画事業委員会が審査・認定しています。

笠井信輔講演会「足し算で生きる力～困難を乗り越えるためのヒント～」

☎ 瀬戸蔵 ☎ 97・1555

日時 7月7日(日)

午後2時～3時30分(開場:午後1時)

場所 瀬戸蔵2階 つばきホール
全席指定(350席)

入場料 1,000円

前売券 5月2日(木)～瀬戸蔵1階受付で販売開始
午前8時30分～午後9時30分

休館日 5月27日(月)、6月24日(月)

当日券 空席がある場合のみ会場入口横で販売

注意事項

- 購入後の席の変更不可
- 3歳未満児の入場不可
- 講演会終了後、書籍購入者にサイン会を開催



詳細は
ホームページで▶



6月瀬戸蔵まるっとシアター 「海よりもまだ深く」

☎ 瀬戸蔵 ☎ 97・1555

団地を舞台に、売れない小説家の主人公と、団地に一人住まいのその母親、別れた元妻とその息子。こんなはずじゃなかったと今を生きる家族を映したストーリー。



監督 是枝裕和

出演 阿部寛、樹木希林、真木よう子、小林聡美、リリー・フランキー、池松壮亮、橋爪功他

日時 6月30日(日)

①午前10時～ ②午後1時30分～(上映開始)

場所 瀬戸蔵2階 つばきホール ※全席指定(各回300席)

入場料 各回500円

前売券 5月15日(水)から販売開始

午前8時30分～午後9時30分1階受付で販売

休館日 5月27日(月)、6月24日(月)

当日券 空席がある場合のみ会場入口横で販売

注意事項 ●購入後の席の変更不可 ●開演後の入場不可 ●3歳未満児の入場不可

詳細はホームページで▶



対象が記載されていないものは、どなたでも参加・利用できます。
 入場料・参加費が記載されていないものは無料です。



文化センター情報

☎ 市文化振興財団 ☎ 84・1093

◆書道展

特別作品として将棋のタイトル八冠の大書を展示します。

日時 5月10日(金)～12日(日)

午前10時～午後4時

※初日は午後1時～

場所 文化交流館3階



◆第29回市民茶会

日時 5月12日(日)

午前10時～午後3時

呈茶券 前売:2席組1,000円※5月8日(水)まで販売

当日:一服600円

場所 文化交流館3階



◆文化の祭典

<邦楽>

5月19日(日)

箏・尺八、舞踊、民謡等

<洋楽Ⅱ>

5月26日(日)

ダンス、マジック、オカリナ、大正琴等



時間 各日、午後1時開演(午後0時30分開場)

場所 文化ホール



瀬戸蔵ミュージアム企画展

新出土品展 穴山窯跡～赤津に遺された古瀬戸最盛期の窯～

☎ 瀬戸蔵ミュージアム ☎ 97・1190

日時 4月27日(土)～8月25日(日)

午前9時～午後5時(入館は30分前まで)

入館料 一般520円、65歳以上・高大生310円

休館日 5月27日(月)、6月24日(月)、7月22日(月)



鉄釉擂座茶入
(14世紀後半)



第84回 瀬戸陶芸協会展

☎ 市文化振興財団 ☎ 84・1093

日時 5月9日(木)～22日(水)

午前10時～午後4時

場所 瀬戸信用金庫本店ギャラリーひまわり

関連イベント

「学生向けレクチャー」

作品の解説や
質疑応答をします。

日時 5月12日(日)

午後2時～

※一般の方も参加可



北川民次アトリエ公開

☎ 市文化振興財団 ☎ 84・1093

日時 5月11日(土)・12日(日)

午前10時～午後3時

場所 北川民次アトリエ(安戸町23)

※近隣に無料駐車場あり





作る

かわいいミニチュア食器づくり

☎ ノベルティ・こども創造館 ☎ 88・2668

陶磁胎七宝作家・水野このみさんの新シリーズが登場

日時 5～7月 第2・4日曜
午前10時30分～(約1時間30分)

対象 小学生以上 **定員** 各回20人

参加費 1,000円(別途チケット発券手数料)

申込方法 各月1日の午前10時～、WEBサイトで



5月はケーキスタンド、6月はケーキドーム、7月はケーキとケーキ皿の鑄込み・上絵付け体験



詳細・申込▶

観る

新進染付作家作品展

☎ 瀬戸染付工芸館 ☎ 89・6001

期間 ~11月3日(日・祝)

時間 午前10時～午後5時

場所 本館2階ギャラリー

休館日 火曜

※詳細はホームページで▶



作る

貯金箱をつくろう

☎ 新世紀工芸館 ☎ 97・1001

日時 5月26日(日)

①午前10時～正午 ②午後2時～4時

場所 新世紀工芸館

対象 どなたでも可(8歳以下保護者同伴)

定員 各回10人(抽選) **参加費** 1,670円

申込方法 5月3日(金・祝)午前10時～5日(日・祝)午後5時に電話か申込フォームで



申込フォーム▶

募集

募集情報

☎ 市文化振興財団 ☎ 84・1093

① 第73回 文芸発表会作品募集

入選・自選作品は作品集「窯火」に掲載され、2月に表彰式を行います。

募集部門 俳句、短歌、川柳、詩

締切 9月9日(月)消印有効

※各部門の応募数など

詳細は応募用紙かホームページで▶



② 第5回

瀬戸・藤四郎トリエンナーレ

—瀬戸の原土を活かして—

市内の陶土採掘場で、“自ら採集した土から粘土をつくり、作品を制作する”同じ原土で競う公募展です。

応募資格 原土採集、作品搬入・搬出が可能な方

出品料 無料

賞 グランプリ(藤四郎賞)1点:100万円

審査員特別賞4点:10万円

締切 7月12日(金)消印有効

ホームページ▶



採土の様子

共通事項

応募用紙配布場所 文化センター、市政情報コーナー(市役所1階)、支所、市民サービスセンター、図書館、瀬戸蔵、やすらぎ会館、ホームページ

応募方法 ホームページ・郵送・☎の窓口で提出

宛先 〒489-0884 西茨町113-3 文化センター

①「第73回文芸発表会作品」係

②「瀬戸・藤四郎トリエンナーレ事務局」係



芸術・文化 Topics

「木造覚源禅師坐像」が新しく市指定文化財に



「木造覚源禅師坐像」(定光寺町)
種別:有形文化財(美術工芸品:彫刻)
指定:令和6年4月12日



厨子入阿弥陀三尊像

見どころ

- 檜材による寄木造の全身坐像。室町(南北朝)時代の貞治5(1360)年に京都の仏師により造られました。
- 体の構えに安定感があり、衣文もゆったりとして堅実な作風です。
- 像内には厨子入阿弥陀三尊像のほか6点が納められていました。

定光寺にある「木造覚源禅師坐像」が瀬戸市の有形文化財に指定されました。この像は、定光寺を開いた和尚「覚源禅師」の頂相(肖像彫刻)です。今回の指定で、国、県、市指定の文化財が78件、国の登録文化財が4件、県の登録文化財が1件となります。

覚源禅師とは

弘安10(1287)年、肥前国(現在の長崎県)生まれ。嘉歴3(1328)年に悟りを開いた者に与えられる称号として「平心」を授けられ、以降は平心処齋と呼ばれました。建武3(1336)年に定光寺を開き、応安2(1369)年に亡くなりました。没後は、覚源禅師と呼ばれています。



定光寺本堂

観る



定光寺の開祖を知る-「木造覚源禅師坐像」市文化財指定記念-

文化課 ☎ 84・1740 FAX 85・0415

今回の指定を記念して、指定文化財ほかの見学会を行います。

日時 6月1日(土)午後2時~4時
集合場所 定光寺駐車場
定員 20人(抽選)
申込 QRコード・電話・FAX 締切 5月22日(水)
抽選結果 5月24日(金)

申込はこちら



その他の指定文化財は、市ホームページの一覧から確認できます



こどもインフォメーション

参加費の記載がないイベントは無料です。

プレイルーム講座

☎ 社会福祉協議会 ☎ 84・2011
✉ pureiru-mu@seto-shakyo.or.jp

1 作ってあそぼ

身近にある材料で製作しましょう。

日時 6月11日(火)

午前10時～11時

場所 やすらぎ会館3階 和室
集会室

対象 未就園児と保護者

定員 10組



2 ゆがみリセットうんどう

自宅のできるゆがみリセット運動をします。

日時 6月14日(金)

午前10時～11時

場所 やすらぎ会館5階 大集会室

対象 未就園児と保護者

定員 10組

3 うんどうあそび

親子でミニ運動会を開催します。

日時 6月25日(火)

午前10時～11時

場所 やすらぎ会館5階 大集会室

対象 未就園児と保護者

定員 20組



共通事項

申込方法 往復はがきかメールで①親子の氏名(ふりがな・年齢)②住所③電話番号④講座名を記入

申込期限 5月10日(金)～24日(金)必着

宛先 〒489-0919 川端町1-31

プレイルーム育児講座「講座名」係

DRPCキッズプログラミング

☎ デジタルリサーチパークセンター ☎ 87・3100



詳細・申込は
ホームページで



キッズプログラミング初級(マウス・キーボード編)

プログラミングの基本となるマウス操作とタイピングをしっかりと練習します。

日時 6月1日(土) 午前10時～正午

対象 小学4年生～中学生

定員 10人

参加費 770円

締切 5月22日(水)

こどもパソコン教室(LEGO編)

LEGO組み立て、プログラムを組んで動かしてみよう。

日時 6月16日(日)

午前10時30分～午後2時30分

対象 小学1～3年生

定員 10人

参加費 770円

締切 6月6日(木)

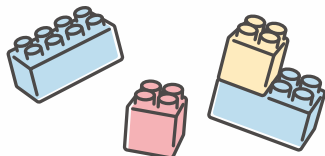

キッズプログラミング中級(アルゴリズム編)

学習用プログラミングソフト「スクラッチ」を使ってゲームづくりをしながら、高度なプログラミング技術を学びます。

日時 6月15日～7月27日(計7回・土)

午後2時～4時

対象 小学4年生～中学生

定員 10人

参加費 4,070円(テキスト代含む)

締切 6月5日(水)



対象 市内在住者のみ **乳** 乳児と保護者 **幼** 幼児と保護者 **小** 小学生

せとっ子ファミリー交流館

☎ せとっ子ファミリー交流館
☎ 87・3636(休館月曜) ※5月31日(金)は12:00～臨時休館

申込方法 ホームページ
申込開始 各日9:30～

イベントの詳細・
申込はこちらから
ID 44615



申込不要

卓球あそび

5月12日(日)・25日(土)
9:00～12:00
13:30～16:00



小～18歳 各回10人

先着 5/2(木)
申込 ~14(火)

お絵かきあそび

5月16日(木)
9:30～、10:00～、
10:30～、11:00～
参加費:100円
乳 各回8組

抽選 4/25(木)
申込 ~5/5(日・祝)

もっとあつまれ!たまごちゃん 「ベビーマッサージ」

5月10日(金)
10:15～11:15

～**はいはい** 12組

抽選 申込 4/25(木)～5/13(月)

育児講座

「かわいいわが子の今を撮ろう!
～一眼レフ・ミラーレスカメラの使い方を知ろう～」
5月19日(日)10:00～11:30

託児あり

乳幼児保護者 15組

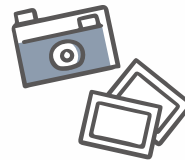

木工教室「パズル」

5月19日(日)
14:00～16:00
参加費:500円

小 10人

抽選 申込 5/5(日・祝)まで

育児講座

「保護者のための食育講座」
6月7日(金)
10:00～11:30 託児あり

乳幼児保護者 15人

抽選 申込 4/25(木)～5/20(月)

あつまれ! こっこちゃん

5月24日(金)
10:15～11:15

2歳～就園前 15組

交流館 春まつり

6月1日(土)
①9:30～11:30 ②12:30～14:30
参加費300円

乳 幼 小 各回80人



せとクルランド(交通児童遊園)

☎ 交通児童遊園 ☎ 48・2350(火曜休園) ※申込不要な園の利用は市内外問いません

イベントの詳細・
申込はこちらから
ID 3247



先着 申込 開催日1週間前の9:00～ 窓口か電話

折紙教室 「ボート・オール」

5月11日(土)
9:30～10:30

幼 小～18歳
7組18人

親子で学ぶ自転車乗り方教室

5月18日(土)
※雨天等は中止
13:45～15:45
講師:元競輪選手
持ち物:ヘルメット・手袋・水筒
6歳～小と保護者 5組

編み物教室

5月25日(土)
9:30～11:00
持ち物:かぎ針7～8号・
並太の毛糸

小～18歳 12人

5月生まれの 誕生会

5月30日(木)
10:30～10:50

乳 5組

俳句教室

6月1日(土)
9:30～11:00
持ち物:筆記用具・
ノート・水筒・帽子

小～18歳 10人

先着 申込 5/1(水)～窓口か電話

ふくちゃんとおぼろ (腹話術)

5月15日(水)
10:30～11:00

乳 7組



子育て談笑 「子育てにゆとりをもつには?」

5月27日(月)
10:30～11:00

乳 7組

抽選 申込 5/1(水)～13(月)ホームページで申込

ドッジボール大会

6月1日(土)
10:00～12:00
持ち物:水筒・帽子・タオル

小学3～4年生 40人
小学5～6年生 40人

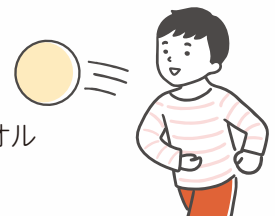

事業名/日時	対象/定員	予約方法/持ち物
母子健康手帳交付 毎週金曜日(祝日を除く) 9:30~10:30 ミニママ教室 毎週金曜日(祝日を除く) 10:00~10:45(受付9:30~9:50)	妊婦 	予約 不要 持ち物 ①妊娠届出書 ②妊婦のマイナンバーカードかマイナンバーのわかるもの ③本人確認書類(免許証など) ※代理人は委任状が必要 ※都合が合わない場合は相談を
マタニティ教室 ①助産師講話 ②歯科医師講話 ①5月11日(土) 9:30~11:40 ②6月8日(土) 13:30~15:40(受付20分前)	妊婦 (妊娠中期~後期) 25組	予約 前日まで 申込 電話 持ち物 母子健康手帳、筆記用具、ハンドタオル 内容 講話、沐浴実習、家族の妊婦ジャケツ体験
離乳食教室 5月8日(水)、6月5日(水) 10:00~11:15(受付9:45~10:00) 産後ママのセルフケアサロン 5月21日(火)、6月25日(火) 13:30~15:00(受付:13:20~13:30)	乳児(4~5か月頃)の保護者(乳児同伴可) 12組 ※託児あり 乳児(4~7か月)の母親(乳幼児同伴可) 15組 ※託児なし	予約 1か月前から1週間前 申込 ホームページ
乳幼児健康相談 5月27日(月)、6月24日(月) 9:00~11:00	乳幼児と保護者	予約 1か月前から前日正午まで 申込 ホームページ 持ち物 母子健康手帳、バスタオル(2歳未満児)
乳幼児健康診査	個別に通知。ホームページで確認を	
こんにちは赤ちゃん訪問	対象 生後2~4か月頃の乳児 個別に連絡	

内容・持ち物等の詳細はホームページで確認を



イベント 歯の健康センター (歯科健診・フッ素塗布など) 6月2日(日)	年中児(4・5歳)	場所 やすらぎ会館 費用 無料 予約 対象者に個別に案内を通知
--	-----------	---------------------------------------



広報せとにお子さんの写真を載せませんか

ID 819

対象 市内在住0~3歳児(申込時)



いえざき むぎ
家崎 夢葵 ちゃん
 3歳 / 塩草が丘

アクティブに体を動かすことが大好き!とってもお話し上手なむぎちゃん。元気いっぱい大きくなろうね!



いえざき めぶき
家崎 環維 くん
 1歳 / 塩草が丘

いつもニコニコめぶきくん。歌と音楽が大好き!むぎお姉ちゃんと一緒に歌って踊って楽しく遊ぼうね!



きとう ようた
鬼頭 陽大 くん
 3歳 / 見付町

今年からはれて幼稚園児だね。食べ物好き嫌いが多いけど、給食頑張って食べてね。



きとう かなた
鬼頭 奏大 くん
 1歳 / 見付町

いつも笑顔でお兄ちゃん大好きのかなちゃん。フルーツが好きで何でも良く食べてくれるね。



開館

全日(午前9時～午後7時)

映画上映

シェイクスピアその魅力に迫る:ジュリアス・シーザー
 案内役:ブライアン・コックス
 (日本語字幕版、54分)

日 時 **5月15日(水)**
 午前10時～11時30分
 ※上映後、感想などを参加者同士で
 伝え合います。

場 所 図書館1階 集会室
 定 員 25人(先着順)
 参加費 無料
 申込 不要、直接会場へ

読み聞かせ

月・金曜(毎週)、火曜(第2・第3)、水曜(第1)午前11時から
 土曜(第3) 午後2時から

おすすめの新着本

ちょっと変わった環境の本 ミツバチがもたらす世界平和

エリン・ケルシー//作 クレイトン・ハンマー//絵
 桑田健//訳 化学同人

読むと幸せになる環境の本?お気に入りのテレビゲーム
 がアフリカのゴリラのくらしとど
 う関係しているのか…。

みんなと地球上のすべてのもの
 のびっくりするようにつながり
 を、エリンが「ページをめくって!」
 と説明します。



その他に本を貸出返却できる場所

地域図書館:市内7校の小中学校(土日祝:10:00～15:00)、パーティセと(9:00～21:30)



5月応募料理

保護者や児童生徒の応募料理を学校給食に採用しています。

問 学校給食センター ☎ 48・7600

キャベツと厚あげのしょうが おかか和え

みなみやま
 南山中学校 Y.Y.様



作り方

- ① 厚揚げは、1cm幅の食べやすい大きさに切る。
- ② 厚揚げをゆでて水気を切る。熱いうちに、しょうゆ、おろししょうがで和える。
- ③ キャベツは食べやすい大きさに、にんじんは短冊切り、たまねぎは薄切りにする。
- ④ ③をゆでてザルにあげ、水気を切る。
- ⑤ ②と④を混ぜ合わせ、かつお節で和える。

材料(4人分)

キャベツ	3枚(150g)
にんじん	1/4本(40g)
たまねぎ	中1/3個(70g)
厚揚げ	1枚(150g)
しょうゆ	大さじ1
おろししょうが	8g
かつお節	4g



ポイント しょうがの風味をほんのりと感じられる
 和えものです。

※給食は大量調理のため、一部作り方や材料を変更することがあります。

5月 相談窓口

予は予約が必要 ★正午～午後1時は昼休み

相談種類	相談日	時間	相談場所	問い合わせ先
消費生活相談 (多重債務相談も含む)	毎週月・火・木・ 金曜(祝日を除く)	★午前10時～ 午後4時	市役所(2階生活安全課)で 当日受付	生活安全課 ☎ 88・2660
消費生活法律相談 (事前に消費生活相談が必要)	1日(水)	午後1時～4時	市役所 (2階消費生活センター)	
行政相談	17日(金)			
人権相談(予約優先)	8日(水)	★午前10時～ 午後3時	市役所(1階案内)で 当日受付	社会福祉課 ☎ 88・2610
登記相談 (相続・遺言・贈与・売買・法人)	9日(木)	午前9時～正午	市役所(1階案内)で 当日受付 受付:午前8時30分～ (先着順)	愛知県司法書士会 ☎ 052・683・6683
遺言・相続の困りごと相談	27日(月)			愛知県行政書士会東名支部 ☎ 84・8484(金林)
不動産相談	16日(木)			宅建業協会東尾張支部 ☎ 52・6977
ひとり親家庭相談	予 毎週 月・火・金曜(祝日を除く)	午前9時30分～ 午後4時30分	市役所(2階)	子ども未来課 ☎ 88・2631
子ども・若者相談 ※事前予約可	毎週 月～金曜(祝日を除く)、 18日(土)	午前9時15分～ 午後6時	パーティセと (3階子ども・若者センター)	子ども・若者センター ☎ 82・1990 ☎ 88・2636
若者自立就労相談 (若者ひきこもり)	予 8日(水)・22日(水)	午後1時30分～ 4時30分		春日井若者サポートステーション ☎ 0568・37・1583
女性の悩みごと相談	予 金曜:10日・17日 火曜:21日・28日	★午前10時～ 午後3時	パーティセと3階	女性相談受付 ☎ 97・1333
外国人相談(スペイン語) Consulta en español	毎週火曜	★午前10時～ 午後5時		外国人相談窓口 ☎ 83・7719
外国人相談(ポルトガル語) Consulta em português	1日(水)・15日(水)	受付: 午後4時30分まで		瀬戸まちの活動センター ☎ 97・1161
NPO相談	毎週月～土曜	午前9時～午後5時		
心配ごと相談(面接相談)	毎週 木曜(祝日を除く)	午後1時～4時		
法律相談	予 予約は相談日2週間前の 午前8時30分から先着順です	第1～第4木曜	午前9時～ 11時30分	社会福祉協議会 ☎ 84・2011
ボランティア相談	毎週 月～金曜(祝日を除く)	午前8時30分～ 午後5時15分	やすらぎ会館	
内職相談	毎週 月曜(祝日を除く)	★午前10時～ 午後3時		
成年後見巡回相談	予 7日(火)	午後1時30分～ 4時15分		尾張東部権利擁護支援センター ☎ 75・5008
小中学生の不登校などの相談	毎週 月～金曜 (祝日を除く)	★午前9時～ 午後5時		適応指導教室オアシス21 ☎ 84・5005
学校生活など教育全般相談			市役所(3階学校教育課)	教育相談室サン・テレフォン ☎ 84・8740
認知症相談(家族会)	10日(金)	午後1時30分～ 3時30分	市役所(1階102会議室)	高齢者福祉課 ☎ 88・2626
認知症相談(本人会)	予 10日(金)		市役所(1階105会議室)	
補助金相談・販路拡大・ 技術支援・IT導入 創業相談など	予 1日(水)、 7日(火)～10日(金)、 14日(火)～16日(木)、 21日(火)～24日(金)、 28日(火)～31日(金)	★午前9時～ 午後4時	産業支援センターせと (瀬戸商工会議所2階)	(同左) ☎ 82・3123
ICT(IT)スキルアップ パソコン・スマホお悩み相談	予 9日(木)、23日(木)	午後1時～4時 [20分/人]	デジタルリサーチ パークセンター	(同左) ☎ 87・3100

医療法人社団 順心会
井上病院

2023年9月新築リニューアルOPEN

健康管理センター

胃内視鏡(胃カメラ)・胸部レントゲン

AI画像診断ソフト導入

予約専用電話 76-2300

予約Eメール kenkou@inoue-hp.com

広告

瀬戸市「市民健診」
実施しております



瀬戸市 井上病院

子ども

児童手当の申請はお早めに

問 こども未来課 ☎ 88・2631

児童手当は申請月の翌月分から支給します。ただし、出生・転入等が月末の場合、出生・転入等の日(届出日とは異なります)の翌日から15日以内(土日祝含む)の申請で、出生・転入等の月の翌月分から支給します。なお、15日目が土日祝の場合、翌開庁日を15日目とみなします。※特に大型連休はご注意ください。

早期教育相談

問 学校教育課
☎ 88・2760 FAX 88・2755

日時 7月25日(木)・26日(金) 午前10時～午後4時
場所 春日井市ささえ愛センター
内容 子育てで気になる事、就学の相談事など
対象 市内在住の乳幼児期～来年度新1年生になる子と保護者
申込方法 電話か申込書(ホームページで取得)をFAX・郵送で提出
送付先 〒489-8701 (住所不要) 学校教育課
締切 6月12日(水)

発達相談「すてっぷ」

問 瀬戸つばき特別支援学校
☎ 56・0950 FAX 87・2500

日時 水曜 午後1時～5時
実施場所 瀬戸つばき特別支援学校
対象 市内の障害のある子の保護者、市内の幼稚園・保育園、小・中・高校の先生
相談内容 子育てや学校生活の中で心配事など
申込方法 要事前電話予約

教室・講座

自分の足で歩き続けるために! 意外と知らない?足の健康

問 健康課 ID 45557
☎ 85・5511 FAX 85・5120

日時 6月16日(日) 午前10時30分～11時45分
場所 やすらぎ会館5階 大集会室 ※Web配信(Zoom)も実施
講師 瀬戸にしな整形外科クリニック 仁科直文先生
対象 市内在住の方
定員 会場50人・Web配信15人(先着)
申込方法 5月13日(月) 午前8時30分～電話・FAX・QRコードで ①住所 ②氏名 ③生年月日 ④電話番号 ⑤講座名 ⑥参加方法 ⑦先生への質問(ある方のみ)を連絡

詳細はホームページにて▶



普通救命講習 ID 33771

問 消防署 ☎ 85・0463

日時 基礎:5月19日(日) 午前9時～10時30分
普通I:6月2日(日) 午前9時～正午
場所 消防本部3階 消防対策室
内容 心臓マッサージ、AEDの取り扱いなど
対象 中学生以上
定員 各日20人(先着)
申込方法 電話



福祉

要約筆記(筆記通訳)講座
～書いて伝える聞こえのサポート～

問 社会福祉課
☎ 88・2612 FAX 88・2615
✉ shafuku@city.seto.lg.jp

要約筆記では、話し言葉を文字にして、聞こえにくい人に話の内容を伝えます。聞こえにくい人への理解を深め、コミュニケーション支援の方法などを学びます。
日時 6月13日～(計6回・木曜) 午前9時30分～11時30分
場所 パルティセと4階マルチメディアールーム
対象 要約筆記に関心のある方(受講経験者も可)
定員 16人(先着)
申込方法 窓口・電話・FAX・メールで①講座名 ②住所 ③氏名 ④電話番号を連絡
締切 5月31日(金)

耳マーク
聞こえが不自由なことを表すマークです。
このマークを提示された場合は、コミュニケーション方法への配慮をお願いします。



相続登記義務化 無料セミナー & 相談会



先着順 人数限定開催のため、事前予約をお願い致します

無料セミナー 5月18日(土) 10:00～
パルティ瀬戸
愛知県瀬戸市栄町45

無料相談会 5月18日(土) 午後～24日
吉田合同事務所
愛知県瀬戸市陶原町4丁目53番地

詳細は後日折込チラシにて

事前予約ダイヤル 【受付時間】 9:00～18:00

TEL: 0120-82-7540
吉田合同事務所

住所 愛知県瀬戸市陶原町4丁目53番地

吉田合同事務所 検索

信頼と実績の70年 司法書士・行政書士

福祉

高齢者生きがい活動 クオリティー教室

問 瀬戸あいあいクラブ
☎ 85・5523 (月・火・水・金 午前10時～午後3時)

初めての方でもすぐ出来る輪投げゲームです。年齢関係なく楽しくできます。

5月	16日(木)長根「憩いの家」 24日(金)道泉地域交流センター 29日(水)下品野地域交流センター
6月	12日(水)・26日(水)西陵地域交流センター 13日(木)下半田川公民館 27日(木)新郷地域交流センター

時間 午後1時30分～3時

対象 概ね60歳以上

※事前申込不要、直接会場へ

出張!せとらカフェ♪

問 基幹型地域包括支援センター
☎ 88・1294



日時 5月30日(木) 午後1時30分～3時30分(途中参加・退席可)

場所 五位塚町 第2集会所

内容 認知症クイズ、コグニサイズ(認知症予防運動プログラム)、瀬戸の情熱(口腔ダンス)、認知症・介護相談

持ち物 飲み物・上履き

その他 ●事前申込不要、直接会場へ
●靴の着脱が必要です。手伝いが必要な方はお知らせください。

福祉教室

問 社会福祉協議会
☎ 84・2011 FAX 85・2275
✉ info@seto-shakyo.or.jp

①福祉絵手紙教室

初心者向けの絵手紙の技法を学びます。

日時 6月7日・21日、7月5日・19日

(計4回・金曜) 午前10時～正午

参加費 800円 **申込期限** 5月7日(火)～20日(月)

②福祉パソコン教室

初心者向けのパソコンの操作・入力などの基礎を学びます。

日時 6月25日～7月30日(計6回・火)

午前9時30分～11時30分

持ち物 ワード、エクセルの入ったノートパソコン **参加費** 500円

申込期限 5月24日(金)～6月7日(金)

共通事項

場所 やすらぎ会館1階 第2作業室

対象 市内在住の60歳以上か障害者手帳がある方(付き添いをお願いする場合あり) **定員** 各6人(抽選・未受講者優先) **申込方法** 往復はがきかFAXで ①氏名 ②住所 ③電話・FAX ④年齢 ⑤教室名 ⑥車椅子の有無を記入 **宛先** 〒489-0919 川端町1-31「〇〇教室」係



おいでんサロン

問 瀬戸旭医師会 ☎ 21・8822

日時 5月8日(水)・22日(水) 午前9時30分～11時30分(途中参加・退席可) **場所** 瀬戸みどりのまち病院 コミュニティセンター1階

内容 8日(水):太極拳体験 ゆっくり呼吸して動いて体内循環を良くしてバランスを整えてみましょう。22日(水):フリートーク
※申込不要、直接会場へ

成年後見セミナー

問 尾張東部権利擁護支援センター
☎ 75・5008

日時 6月7日(金) 午後1時30分～4時

場所 イーストプラザいこまい館 多目的室A(東郷町) **内容** 講演「おひとりさまのこれから」、パネルディスカッション **定員** 200人(先着)

申込方法 電話・QRコード・

ホームページ

締切 5月31日(金)



スポーツ

上体おこし&トレーニング 相談会

問 市体育館 ☎ 48・0500

上半身の筋持久力を測定し、あなたに合ったトレーニングメニューを作成します。

日時 5月13日(月) 午前10時～正午、午後2時～4時(20分毎に1人)

場所 市体育館 **参加費** 110円

申込方法 5月1日(水)窓口:午前10時～、電話:午前11時～ ※当日予約不可

家族みんなの健康を支える、身近な存在でありたい。

医療法人
あらかわ医院 健診部門

健康診断専用ダイヤル **0561-53-9668**

〒488-0006 尾張旭市大久手町中松原 39 番地
FAX:0561-53-8827 <http://arakawa-cl.com/>

鎮静下内視鏡の対応可能

胃カメラ・大腸カメラは月～土まで毎日実施!

人間ドック 脳ドック DWIBS[※]検査
レディース健診 心臓検査
※MRIを使用した全身がん検査

健診受診者さま専用の **無料託児サービス** あります(予約制)

愛知県都市職員共済組合 / 人間ドック委託施設
全国健康保険協会 / 生活習慣病予防健診実施機関

愛知県市町村共済組合 / 人間ドック委託施設
愛知県中小企業共済 / 提携先医療機関

広告

募集

ごみ減量推進会議委員募集

ID 45564

問 環境課 ☎ 88・2674

✉ kankyo@city.seto.lg.jp

募集人数 若干名 **任期** 令和8年3月まで **活動内容** ごみ減量等の施策の検討など **会議** 概ね月1回 **報酬** なし **応募資格** 市内在住・在学・在勤の18歳以上で平日夜間の会議に出席できる方 ※議員、市職員は不可 **応募方法** 指定の応募用紙(ホームページで取得可)を窓口かメールで提出 **締切** 5月24日(金) **選考結果** 6月上旬ごろ郵送

歯科衛生士募集
(会計年度任用職員)

ID 43528

問 健康課 ☎ 85・5511

募集人員 1人 **業務内容** 歯科健診の事後指導や健診結果集計作業等 **勤務日** 月～金のうち2日/週(8日/月)程度 **時間** 午前9時～午後4時までの間で5時間

詳細はホームページ▶



流域モニタリング一斉調査
参加者募集

ID 44531

問 環境課

☎ 88・2670 FAX 88・2664

✉ khozen@city.seto.lg.jp

期間 6月5日(水)～9月末

内容 身近な水辺(川やため池、水路など)を調べ、調査票で報告 **対象** どなたでも可 **申込方法** 申込書(ホームページから取得可)をメールかFAXで提出 **締切** 8月20日(火)

広報せと配達員募集中

ID 1918

問 シティプロモーション課

☎ 88・2530

業務内容 「広報せと」(月1回)、選挙公報の配布(選挙実施時) **委託料** 広報せと:22円程度/部、選挙公報:38円程度/部 **採用時期** 欠員がある場合に随時採用 **申込方法** 指定の履歴書を問の窓口へ提出

イベント

郡上おどりをおどろう

問 社会福祉協議会 ☎ 84・2011

✉ vc@seto-shakyo.or.jp

日時 5月25日(土) 午後1時30分～2時30分 **場所** やすらぎ会館5階 大集会室 **対象** 市内在住の方 **定員** 15人 ※事前申込不要

シルバー人材センター
女性会員を募集中

場所 瀬戸市シルバー人材センター

☎ 84・2090 FAX 85・1345

✉ setoshi@sjc.ne.jp

女性会員が活躍できる場がたくさんあります。収入を得ながら地域社会に貢献しませんか。

仕事(例)

- 公共施設の管理や清掃
- 介護施設での配膳や付き添い
- 放課後の児童の見守り
- 店舗での品出し
- 厨房での調理補助
- チラシ等の配布・草取りや剪定



女性向けの入会説明会を開催

会員になるには、説明会の参加が必要です。

日時 5月27日(月) 午前10時～11時30分 **対象** 市内在住60歳以上の女性

定員 15人(先着) **申込方法** 電話・FAX・郵送・ホームページ・窓口で ①氏名(ふりがな) ②電話番号を連絡 ※当日参加可 **送付先** 〒489-0883 東権現町51

申込期間 5月1日(水)～24日(金)

- 特典**
- 1 説明会参加者に花かごを贈呈
 - 2 説明会后、入会する方にサラップバラエティギフトを贈呈



弁護士法人 愛知県弁護士会所属
愛知総合法律事務所
高蔵寺事務所
春日井市中央台一丁目2番地2 サンマルシェ南館1階
瀬戸市役所から車で25分 無料大駐車場完備
☎0568-37-3921
〈電話受付〉9:30～17:30
(定休日)金・土・祝日
日曜日営業
https://www.aichisogo.or.jp/office/kozoji/ 愛知総合高蔵寺 検索

日曜日も営業! まずはお電話ください! 広告
無料法律相談
◆相続遺言◆ 親が亡くなり、財産を分けようとしたけど話し合いがスムーズにいきません!
◆労働問題◆ 残業代がもらえせん! 不当に解雇されました!
◆交通事故◆ 交通事故に遭いました。どういう請求ができるの?
◆離婚◆ 離婚したいけど養育費や財産分与はどうなるの?
◆借金問題◆ いつまでたっても借金が返済できない...

目 知らせ

合併処理浄化槽への切替え 費用を補助 **ID 3372**

問 下水道課 ☎ 85・1213

単独処理浄化槽、くみ取り便槽から合併処理浄化槽へ切替える費用の一部を補助します。

対象 下水道事業計画区域外の10人槽以下の住宅

補助限度額

①合併処理浄化槽の設置

5人槽：332,000円
7人槽：414,000円
10人槽：548,000円

②宅内配管工事

300,000円

③既設浄化槽、くみ取り便槽の撤去

90,000円

※先着順 ※新築・申請前の工事の補助不可

場合によって対象外となることがあるためホームページか問にお問い合わせください。



祖母懐小学校跡地を売却

ID 42259

問 政策推進課 ☎ 88・2507

制限付一般競争入札を行います。

入札日時 6月14日(金) 午前10時～

入札場所 市役所1階 102会議室

土地所在地・地積 萩殿町2丁目178番1はじめ2筆(合計18,655.47㎡)

入札要領配布場所 政策推進課公共施設マネジメント係(市役所4階)

申込締切 5月31日(金)

※詳細はホームページで

違法な「けし」を見つけたら 連絡を

問 瀬戸保健所 ☎ 82・2197

「けし」の間には、麻薬の原料となるため法律で栽培が禁止されているものがあります。自宅の庭、道路端や空き地で違法なけしを見つけた場合は、抜き取らずに瀬戸保健所へ連絡してください。

見分けるポイント

違法なけし葉のつけ根は、茎を抱きこむような形をしています。



都市計画(案)の説明会

問 都市計画課 ☎ 88・2680

日時 6月1日(土) 午前10時～11時

場所 下品野地域交流センター2階 大ホール **内容** 瀬戸八床地区(八床町の一部)の区域区分と用途地域の変更

マイナンバーカード

専用窓口 ID 2154

問 市民課 ☎ 88・2881

(予約専用 ☎ 88・2882 平日午前9時～午後5時)

手続内容 申請、交付、券面記載事項変更、電子証明書発行・更新、暗証番号初期化など

平日	午前8時30分～午後5時15分 (予約優先)
休日	5月11日(土)・26日(日)、 6月8日(土)・23日(日) 午前8時30分～午後0時30分 要予約

予約方法

① 予約専用電話(☎ 88・2882)

② 予約サイト(交付の方のみ)

交付予約専用サイト▶



めたぼうしコラム

ご存じですか?

オーラルフレイル



問 健康課
☎ 85・5511

オーラルフレイルとは

お口の機能が衰えることです。食事や会話に影響を及ぼし、全身の健康にも関係すると言われていています。しかし、早期発見、適切な対応で健康な状態に戻ることが可能です。「かたいものが食べにくい」、「汁物でよくむせる」といった症状がある方は、歯科医療機関で早めに相談しましょう。また症状がない方や若い方も定期健診を受けましょう。

後期高齢者歯科健康診査

6月から新たに開始します。

対象 76歳・80歳の方 ※詳細は受診券(5月下旬頃郵送予定)などで

(公社) 瀬戸旭法人会 総会記念講演会

「“日本経済の行方と地域企業の経営戦略”」

講師 門倉 貴史氏

◆日時：令和6年5月24日(金) 午後3時20分～(開場：午後3時5分) 参加費無料

◆場所：瀬戸信用金庫本店エンゼルホール(東横山町119番地の1) *講演会は一般の方でも参加できます。

◆申込方法：往復はがきに①郵便番号②住所③氏名④ふりがな⑤電話番号 *お越しの際は公共交通機関をご利用ください。

⑥参加人数(1枚につき2名まで参加可)を記入し、申し込み(抽選のうえ100人)

(抽選結果は返信用はがきにてお知らせします(5月17日発送予定)) ◆申込期限：5月13日(月)(消印有効)

◆送付先：〒489-0808 瀬戸市見付町38-2 (公社)瀬戸旭法人会 ☎ 0561-84-1161

広告



教室・講座

ひとり親家庭の就業支援講習会

ID 44700

問 こども未来課 ☎ 88・2631

講習名	日時	場所	教材費	その他
パソコン講習(初級)	6月29日～10月12日 ※8月17日を除く(計15回・土) 午前10時～午後3時40分	ヒューマンアカデミー 花車ビル(名古屋市)	2,475円	託児あり (無料)
調剤薬局事務講習	7月1日～8月26日 ※7月15日、8月12日を除く(計7回・月) 午前10時～午後3時40分	ニチイ 名古屋校名駅教室 (名古屋市)	3,600円	—
介護職員初任者研修	7月3日～10月30日 ※8月14日、10月16日を除く(計16回・水) 午前9時30分～午後5時30分	未来ケアカレッジ 名古屋駅前校(名古屋市)	6,600円	7月3日～8月7日で 自宅学習が 40.5時間可能な方

対象 県内在住のひとり親家庭の父母および寡婦※の方(必ず全日程出席)※ひとり親になった時に18歳までの子を扶養していた方 **定員** 各20人(抽選) **受講料** 無料(教材費等は自己負担) **申込方法** 問の窓口へ **申込期間** 5月7日(火)～28日(火)

スマホ・パソコン講座 問 デジタルリサーチパークセンター ☎ 87・3100(休館日 月曜 祝日の場合は翌平日)

講座・内容	日時	受講料	締切
No.10 スマホ活用講座 Googleマップでお店を探してみよう	6月5日(水) 午前10時～正午	1,900円	5月25日(土)
No.11 実務に使えるエクセル講座(応用)★	6月7日～7月26日(計8回・金) 午後3時～5時	12,900円 (テキスト代含む)	5月28日(火)
No.12 親子でたのしむプログラミング体験 (スクラッチ&ロボット編)	6月8日～22日(計3回・土) 午前10時～正午	5,500円 (テキスト代含む)	5月29日(水)
No.13 スマホ活用講座 写真に説明や加工を入れよう	6月12日(水) 午前10時～正午	1,900円	6月1日(土)
No.14 パソコン講座 ChatGPTで脳トレに挑戦!	6月19日(水) 午前10時～正午	1,900円	6月8日(土)
No.15 スマホ入門講座 (基礎からしっかり編)	6月28日～8月2日(計6回・金) 午前10時～正午	8,500円	6月18日(火)
No.R01 オンライン講座(スプレッドシート1:入門編) ※施設では行いません	6月5日(水) 午後3時～4時30分	無料	5月25日(土)

各講座の最少催行人数・対象・定員・申込方法は電話・ホームページで確認を ※各講座抽選の際、結果はメールします。
※教材を持っている場合は受講料から差し引く場合あり **場所** デジタルリサーチパークセンター **持ち物** 筆記用具

★No.11はひとり親の方に受講料の補助があります
ID 44806 問 こども未来課 ☎ 88・2631
申込方法 ホームページ 締切 5月28日(火)

デジタルリサーチパークセンター▶
開催講座一覧



弁護士法人 心 電話・TV電話 相談対応

相続・遺言・交通事故・後遺障害・労災・障害年金
過払い金・借金・企業法務・労務・刑事事件 他

交通事故損害賠償額 後遺障害適正等級 過払い金 遺言書 障害年金
無料診断サービス 無料診断サービス 無料診断サービス 無料診断サービス

●相談料/相済/遺言/交通事故被害/後遺障害/労災/障害年金/過払い金/借金以外については、初回30分以降30分あたり500円(税込) ●[その他の費用] お問い合わせください ※主たる事務所は愛知県弁護士会所属、<>内は各所属弁護士会名です ※受任の際には弁護士との直接面談が原則必要です ※費用につきましては例外があり、また変更になる可能性もありますので、詳しくはホームページをご覧ください ※本広告は今期6月30日時点のものです

相談料0円 (相済/遺言/交通事故被害/後遺障害/労災/障害年金/過払い金/借金 以外は初回30分程度) 夜間・土日祝相談可 (要予約)
0120-232-403 平日 9時～21時 受付 土日祝 9時～18時
詳細は⇒ <https://www.kokoro.law> (12/31～1/3は除く、大型連休中の休業や臨時休業もございます。詳細はHPをご覧ください)

総合受付 相談対応

弁護士・スタッフ一丸となってサポートいたします!

名古屋駅2分 弁護士法人心名古屋法律事務所 <愛知県弁護士会>

ヴィッツ豊田タウン内 (豊田市駅3分) 弁護士法人心豊田法律事務所<豊田県弁護士会>

松坂屋名古屋店内 (矢場町駅0.5分、栄駅5分) 弁護士法人心栄法律事務所<豊知県弁護士会>

他の事務所 豊田駅・津駅・岐阜駅・東京駅・大阪駅 近く他

スポーツ

スポーツ大会・教室 市体育館 ☎ 48・0500(午前8時30分～午後8時)

名称	日程	対象	参加費	申込期間
① 瀬戸地方春季9人制バレー大会	5月19日(日)	市近郊に在住・在勤	1チーム 2,000円	5月1日(水)～15日(水)
② 市民スポーツ大会(ママさんバレー)	5月26日(日)	市内在住のママさん(未婚者は35歳以上)	無料	
③ 市民スポーツ大会(ソフトボール)	5月26日(日)～6月9日(日)	市内在住・在勤	1チーム 5,000円	5月6日(月)～20日(月)
④ 市民スポーツ大会(グラウンドゴルフ)	6月1日(土)	市内在住	会員500円 非会員800円	
⑤ 市民スポーツ大会(混合レクリエーションバレー)	6月2日(日)	市近郊に在住・在勤	無料	5月15日(水)～27日(月)
⑥ 市民スポーツ大会(パドミントン・シングルス)	6月2日(日)	市内在住・在勤・在学	700円	5月8日(水)～22日(水)
⑦ 市民スポーツ大会(ソフトテニス)	6月9日(日)	市内在住・在勤・在学	無料	5月9日(木)～27日(月)
⑧ 市民スポーツ大会(バスケットボール)	6月9日(日)・16日(日)	市内中学生以上	1チーム 1,000円	5月1日(水)～20日(月)
⑨ レディースチャレンジテニス大会	6月12日(水)	市内在住・在勤の女性	1組 2,000円	5月1日(水)～29日(水)
⑩ レディースパドミントン大会	6月17日(月)	市内在住・在勤・在学	1組2,000円 高校生以下 1組1,400円	5月22日(水)～6月5日(水)
⑪ 瀬戸地方中学生学年別卓球大会	6月22日(土)	瀬戸・尾張旭・長久手市に在住・在学	500円	
⑫ 市民スポーツ大会(パドミントン・ダブルス)	6月23日(日)	市内在住・在勤・在学	1組 1,400円	5月29日(水)～6月12日(水)
⑬ 市民スポーツ大会(ビーチボール)	7月14日(日)	一般市民	1チーム 1,000円	5月6日(月)～6月17日(月)
教室 ⑭ 少林寺拳法教室②(計4回)	6月1日(土)～22日(土) 午前10時～11時30分	小学生以上	65歳以上 1,600円 64歳以下 2,250円 中学生以下 1,200円	5月1日(水)～15日(水)

場所 ①⑥市体育館 第3競技場 ②⑤⑩⑪⑫⑬市体育館 第1競技場 ③陶祖グラウンド ④南公園グラウンド ⑦市民公園 A・Bテニスコート ⑧市体育館 第1・3競技場 ⑨市民公園 Aテニスコート ⑭市民公園 武道館

定員(先着) ⑨32組 ⑭40人 申込方法 参加費をそえて体育館窓口へ(教室はスポーツ安全保険料を含む)



企業も瀬戸市の魅力をPR

瀬戸市企業アンバサダー 認定 企業を紹介します

ID 1954

名古屋鉄道株式会社

事業内容

鉄軌道事業、不動産事業、ホテル・レジャー・サービス施設運営、地域活性化事業など

アンバサダー活動紹介

尾張瀬戸駅を起点とした「瀬戸線沿線価値向上プロジェクト」

で、瀬戸市の魅力発信や地域活性化に向けて様々な取り組みを実施していきます。



株式会社中外陶園

事業内容

陶磁器置物製造販売

アンバサダー活動紹介

従来から「来る福招き猫まつり」や「干支供養」などを通じ瀬戸市の魅力をPRしてきました。

今後は「STUDIO894」を拠点に、さらなる魅力発信に努めます。



うちの子「結婚」しないのかしら?

広告

独身のお子様の結婚相談承ります

「孫の顔を見られないかも」「結婚する気がなさそう」
お子様の結婚に関するお悩み、プロの仲人がお答えします

まずはお気軽にご相談下さい

☎ 052-253-6636 結婚相談所ムスベル

福祉
大人の充活! ワンコイントレーニング ID 3411 問 高齢者福祉課 ☎ 88・2626

運動機能の向上、栄養改善、認知機能の低下予防に向けたプログラムです。

対象 市内在住の65歳以上 **参加費** 1回500円

	教室名	日時	場所	申込先
1	椅子ヨガコグニサイズ	5月16日～7月25日 木曜 午前10時～11時	祖母懐公民館 (上ノ切町43)	山内多枝子 ☎ 090・6075・4673
2	ミュージック認知症 予防教室	5月16日～6月27日 木曜 午前10時～11時30分	くわの実福祉会 まゆ (上品野町1377-1)	岡田みどり ☎ 84・1556
3	スマホを持って お出かけしよう!	5月21日～6月25日 火曜 午前10時30分～11時40分	水野地域交流センター (中水野町1-150)	NPO法人 デジタルライフ サポーターズネット ☎ 050・5273・9176
4	ピラティス& ヨガストレッチ	5月22日～7月31日 水曜 午後2時30分～3時30分	長根公民館 (城屋敷町22)	ルートNFC 長尾 ☎ 080・3317・6604
5	初めての社交ダンス	5月23日～7月25日 木曜 午前11時～正午	アーサー・マレー 大高ダンススクール (陶本町1-31-8マルセビル2階)	アーサー・マレー 大高ダンススクール ☎ 080・3684・5566
6	楽しくトライ♪ いきいき バランスボールレッスン	5月25日～7月27日 土曜 午後2時～3時	TRY studio (山口町34-2)	TRY studio ☎ 56・0760
7	フラトレ® ～アロハで フレイル予防教室～	5月25日～7月27日 土曜 午前11時30分～午後0時30分	アシスト・ケア宝ヶ丘 (宝ヶ丘町97 サンハイツ大樹)	アシスト・ケア宝ヶ丘 ☎ 21・7860
8	みどりのまち病院 グリーンアカデミー	5月28日～8月6日 火曜 午後1時～3時	瀬戸みどりのまち病院 (緑町2-114-1)	瀬戸みどりのまち病院 ☎ 85・2267
9	椅子ヨガ&バランス (平衡感覚)UPポーズ	6月6日～7月18日 木曜 午後2時30分～3時30分	西陵地域交流センター (はぎの台1-1)	一條純美枝 ☎ 090・7437・1811
10	みんなで楽しく! 健康長寿の食事& 中北けんこう体操♪	6月6日～7月11日 木曜 午前10時～11時	下品野地域交流センター (品野町6-116)	中北薬品 ☎ 052・769・1107
11	やろまいか!介護予防	6月10日～8月19日 月曜 午後1時30分～2時30分	菱野ウイングビルB棟2号 まごころ 多目的広場 (菱野台4-4-2)	NPO法人瀬戸地域 福祉を考える会まごころ ☎ 85・3080
12	脳シャキ体操で フレイル予防!	6月25日～7月30日 火曜 午後1時30分～2時30分	祖母懐公民館 (上ノ切町43)	陽氣きた ☎ 052・401・1105



市民活動を
応援しています

ほっとネットせと



☎ 瀬戸まちの活動センター ☎ 97・1161 FAX 97・1171 ✉ seto-npo@ma.gctv.ne.jp
ホームページ <http://www.gc-net.jp/seto-npo/>



参加費の記載がないものは無料

ひきこもり家族会 月例会

☎ 家族会「カワセミいろ」

☎ 090・5036・7361(松原)

日 時 5月5日(日・祝)、6月2日(日)
午後1時～4時

場 所 パルティせと4階 第2会議室

対 象 ひきこもり当事者と家族

参 加 費 200円/1家族(当事者は無料)

HareRamaキッズシンガーズ体験会

☎ HareRamaキッズシンガーズ

✉ info@dmf-unica.com(豊田)

日 時 5月25日(土)、
6月1日(土)・8日(土)・15日(土)
午後2時～3時

場 所 サンヒル上之山南集会所

参 加 費 500円/回

申 込 ホームページの
申込フォームから ▶



瀬戸武田信玄公歴史探索プチイベント

☎ 尾張瀬戸武田信玄古城再建プロジェクトチーム

☎ 070・9098・8353(山田)

✉ shingen1103.seto@gmail.com

日 時 5月12日(日)、6月9日(日)、7月14日(日)
午前10時～正午

場 所 山口憩いの家

参 加 費 500円(会員は無料)

※年会費1,000円
(イベント参加後の入会は500円)

申 込 メール

6月定例ウォーク「いにしへの城址を巡る」

☎ 瀬戸市ウォーキング協会

☎ 080・3065・7275(松原)

日 時 6月2日(日) 午前9時～

集 合 場 所 愛知環状鉄道「山口駅」

ル ー ト 山口城址→菱野城址→本地城址→狩宿城址→
瀬戸川城址→井田城址→名鉄尾張旭駅解散

ショートコース:10km ロングコース:14km

参 加 費 300円(保険料込み) ※高校生以下無料

ええとこ訪ね隊「飛鳥」

☎ 瀬戸・尾張旭郷土史研究同好会

☎ 090・4193・2378(松本)

✉ hiromatsu@gctv.ne.jp

日 時 6月8日(土) 午前7時20分～午後7時30分(予定)

場 所 瀬戸信用金庫本店前集合・解散

内 容 牽牛子塚古墳はじめ飛鳥(奈良県)の
遺跡などを巡ります。

定 員 49人(先着)

参 加 費 7,000円(バス代・弁当・入館料込み)

申 込 電話かメールで①氏名②住所
③携帯電話番号を連絡

※詳細はこちら ▶



瀬戸まちの活動センターからのお知らせ

第一回なるほどザ学習会「健康な体づくりの一步」

日 時 6月12日(水) 午後1時30分～3時30分

場 所 パルティせと4階 マルチメディアルーム

定 員 20人(先着)

講 師 伊藤洋輝氏(瀬戸市元気作りジムOHANA代表)

申 込 電話かメールで氏名・電話番号を連絡

※動きやすい服装でお越しください。



参加費の記載がないものは無料です。

イベントカレンダー	日時・場所	対象	申込方法
健康よろず相談 スワサポ (禁煙相談) <ul style="list-style-type: none"> ●生活習慣病などの相談 ●体組成測定 ●血圧測定 ●禁煙相談 ●骨密度測定 (やすらぎ会館のみ) 持ち物 健康手帳(お持ちの方)	5月8日(水) 午前9時～11時 やすらぎ会館	市内在住の方 骨密度測定は 定員6人(先着)	申込不要 ※骨密度測定は、5月1日 (水) 午前8時30分～ 電話申込
	5月23日(木) 午前10時～11時 市図書館	市内在住の方	申込不要
こころの 健康相談	精神科医師による、こ ころの不調などの無料 相談 5月27日(月) 午後2時～4時 瀬戸旭医師会館相談室 (西長根町10)	産業医のいな い事業所の事 業主・労働者	電話 ☎ 瀬戸地域産業保健センター (瀬戸旭医師会館内) ☎ 84・1139
出張がん相談	治療、仕事やお金、が んの予防や検診、医療 者との関わりなど 5月16日(木) 午後2時～4時 市役所3階304会議室	どなたでも可	申込不要 ☎ 公立陶生病院 がん相 談支援センター ☎ 070・5038・6270

6月1日からがん検診・健康診査が 始まります

☎健康課 ☎ 85・5511

受診券は5月末までに封筒で郵送します。

※詳細は郵便物をご覧ください。

- 予 約** 5月24日(金)～直接、医療機関に予約
- 健診の種類**
- 6～10月末:肺、大腸、胃、前立腺、肝炎、
国保特定健診、後期高齢者医療健診、
短期人間ドック
 - 6～12月末:子宮頸、乳、歯科健診、
後期高齢者歯科健診

骨髄提供者などへの助成

ID 2383

☎健康課 ☎ 85・5511

骨髄等の提供のために通院や入院にかかった
日数分を助成します。

- 対 象** ①骨髄バンクへ骨髄等を提供した方
②骨髄を提供した方を雇用する事業所
- 助 成 金** ①1日2万円 ②1日1万円 ※上限あり
- 申 請 期 限** 骨髄提供日から1年以内

高齢者肺炎球菌予防接種の 公費対象を変更します

ID 1617

☎健康課 ☎ 85・5065

- 対 象** ①接種日時時点で65歳の方
65歳の誕生日翌月に案内ハガキを送付
②60～64歳で、心臓、腎臓、呼吸機能
等に障害がある方
(身体障害者手帳1級相当)
※過去に助成を受けた方は対象外

自己負担金 2,500円
※生活保護世帯・中国残留邦人等支援給
付世帯の方は、事前申請した場合に限
り接種費用を免除

助成対象期間 66歳の誕生日前日まで

※詳細はホームページで



まちかどスナップ

machikado snap

3月15日(金) 消防団等地域活動表彰授賞式の市長報告



消防団のPRポスター制作などの活動に対し、瀬戸市消防団が消防庁から表彰を受け、その報告がありました。

machikado snap

3月20日(水・祝) 菱野団地第1回子どもサミット



「団地の未来をみんなでつくろう」を合言葉に子どもたちと大人が集まり、令和8年にある原山小・萩山小・八幡小の統合に向けて、一緒に語り合いました。

machikado snap

3月22日(金) 瀬戸蔵ロボット博2024



瀬戸蔵ロボット博が開催され、27日(水)までの6日間で約44,000人が訪れました。来場者は、未来を感じられるロボットの展示や体験を楽しみました。

machikado snap

3月28日(木) おもちゃの寄附



瀬戸商工会議所女性会からおもちゃの寄附をいただきました。瀬戸市病児保育施設「おひさま」(公立陶生病院敷地内)で活用します。

machikado snap

4月2日(火) 瀬戸川沿いの水仙が満開



春を迎え、瀬戸川沿いでは桜だけでなく水仙も満開。うららかな陽気の中、お花見や散歩を楽しむ姿がたくさん見られました。

machikado snap

4月8日(月) 地域の清掃活動を実施



女子サッカーチーム「朝日インテック・ラブブリッジ名古屋」の選手などが、6月に練習グラウンドが完成する旧古瀬戸小学校周辺の清掃活動を行いました。



5月の休日急病診療予定表



	歯科	内科・小児科
3(金・祝)	なえば歯科(苗場町172-1)	瀬戸旭休日急病診療所 (西長根町7)  ● 症状が比較的軽い方の応急的な診療を行います。 ● 「付き添い者」と一緒にご来院ください。 ● 保険証等を持参してください。 ● 問診票はホームページからWEB入力も可(受付は来院順)
4(土・祝)	大谷歯科クリニック (東横山町138)	
5(日・祝)	西陵歯科医院(ききょう台2-74)	
6(月・振休)	加藤歯科医院(西谷町30)	
12(日)	瀬戸ファミリア歯科医院 (東長根町5-5)	
19(日)	大竹デンタルクリニック (川北町1-27)	
26(日)	東京堂歯科(西原町1-83)	
診療時間	午前9時～正午 歯科当直医は予告なく変更する場合があります。 右記「案内電話」で確認を	午前9時～正午、午後2時～5時 受付：午前8時45分～11時30分 午後1時45分～4時30分

休日急病診療案内電話

☎0561・82・0022

- 診療時間以外の場合、可能な方はかかりつけの医師にご相談を。その他の方は救急医療情報センター(☎0561・82・1133)へ。
- 公立陶生病院は、救命救急センターとして3次救急(重篤な救急患者を24時間体制で受け入れ)を主に対応します。

5月のごみ収集予定日



	びん/缶/ペットボトル/発火性危険物	紙類/古布/プラスチック製容器包装	燃えるごみ
道 泉	7日・21日 火	14日・28日 火	月・木
深 川	8日・22日 水	1日・15日 水	月・木
古 瀬 戸	1日・15日 水	8日・22日 水	火・金
東 明	10日・24日 金	3日・17日 金	月・木
祖 母 懐	8日・22日 水	1日・15日 水	月・木
陶 原※	8日・22日 水	1日・15日 水	月・木
原 山 町	9日・23日 木	2日・16日 木	火・金
長 根	1日・15日 水	8日・22日 水	火・金
效 範 北※	6日・20日 月	13日・27日 月	水・土
效 範 南※	7日・21日 火	14日・28日 火	水・土
水 南	10日・24日 金	3日・17日 金	水・土
水 野	14日・28日 火	7日・21日 火	月・木
品 野 1※	2日・16日 木	9日・23日 木	火・金
品 野 2※	9日・23日 木	2日・16日 木	火・金
山 口	2日・16日 木	9日・23日 木	火・金
菱野・本地	13日・27日 月	6日・20日 月	火・金
新 郷	9日・23日 木	2日・16日 木	火・金
西 陵	14日・28日 火	7日・21日 火	月・木
原 山 台	3日・17日 金	10日・24日 金	月・木
萩 山 台	3日・17日 金	10日・24日 金	月・木
八 幡 台	3日・17日 金	10日・24日 金	月・木

燃えないごみ・粗大ごみ

予約時に収集日・場所を決めます。

電話予約 ☎0561・84・5371
月～金曜 ※祝日も可
午前9時～午後5時

インターネット予約 

燃えないごみ 氏名・収集日を袋に記入	粗大ごみ 氏名・収集日を書いた処理券を貼付
------------------------------	---------------------------------

ごみを出す
収集日の**午前8時30分**までに、予約時の指定場所へ

聴覚などに障害のある方専用 FAX82・8751
※収集日などは後日、連絡します

※ 陶 原 …… 原山町を除く
 效範北 …… 名鉄瀬戸線の北側
 效範南 …… 名鉄瀬戸線の南側
 品野1 …… 品野町1丁目～6丁目、窯町
 品野2 …… 品野町7丁目～8丁目、中品野町、上品野町、白岩町、片草町、落合町、広之田町、北丘町、八床町、井山町、鳥原町、岩屋町、上半田川町、下半田川町、定光寺町

ごみ・資源物アプリ 「さんあ〜る」 収集日や分別方法を確認できます。 

●ごみ・資源物収集カレンダーは市役所・支所・市民サービスセンターで配布

個人情報の利用目的 広報せとで募集するものは、それぞれ必要な範囲内で個人の情報を収集、利用します。収集した個人情報は、その他の目的で無断利用することはいたしません。



この広報紙は、植物油インキを使用しています。

QRコードは欄外センサーウェブの登録商標です。