

住みたいまち 誇れるまち 新しいせと



# 広報 せと

1 2024  
January  
No.1465



よいしょ〜!  
よいしょ〜!

謹賀新年



撮影場所: 水北保育園

# 目次 - contents -

- 3** 瀬戸市名誉市民 藤井聡太竜王・名人
- 4** 年頭のごあいさつ
  - 6 | 中期事業計画を策定しました
  - 7 | 市政情報
  - 8 | 確定申告のお知らせ
  - 10 | 安全安心情報
  - 11 | 大学コンソーシアムせと設立20周年記念シンポジウム
  - 12 | イベント情報
  - 14 | 芸術・文化
  - 17 | こどもインフォメーション
  - 19 | 図書館・1月応募料理
  - 20 | 相談窓口
  - 21 | 生活インフォメーション
  - 28 | 健康ガイド
  - 30 | ほっとネットせと
  - 31 | まちかどスナップ
  - 32 | 休日急病診療予定表・ごみ収集予定日

## 人口

令和5年12月1日現在(前月比)



計	127,480人(-31人)
男	62,754人(+12人)
女	64,726人(-43人)

## 火災と救急

11月件数(前年同月比)



火災	1件(-3)
救急	505件(+4)

●野焼きからの火災に注意 ID 42952

## 家庭ごみ・資源物排出量 [1人1日あたり]



R4.11月~R5.10月の総量から算出(前年同期比)

676g/人・日(-25g/人・日)

## 今月の給付

指定の口座に振り込みます

●児童扶養手当(11~12月分)

振込日 1月11日(木)

☎ こども未来課 ☎ 88・2631

## 今月の納付

口座振替が便利です

納期限 1月10日(水)

●固定資産税・都市計画税(第3期)

☎ 税務課 ☎ 88・2572

●国民健康保険料・後期高齢者医療保険料(第6期)

☎ 国保年金課 ☎ 88・2641

●介護保険料(第6期)

☎ 高齢者福祉課 ☎ 88・2621

今月の表紙

### みんなで一緒にお餅つき

水北保育園の園児たちと、地域で活動する「瀬戸水野里山菜の花の会」が鏡餅づくりを行いました。お米は菜の花の会が田んぼで作ったもち米で、炊き立てのいい香りが部屋に広がります。園児たちはみんなで「よいしょー！よいしょー！」と元気に掛け声をしながら、順番にお餅をつきました。完成した鏡餅を飾って楽しいお正月を迎えられそうですね。

## いいもんせともんPhoto

Instagramに#いいもんせともんで投稿して広報せとに写真を載せませんか？

詳細は市HP ID 43129 か公式アカウントから

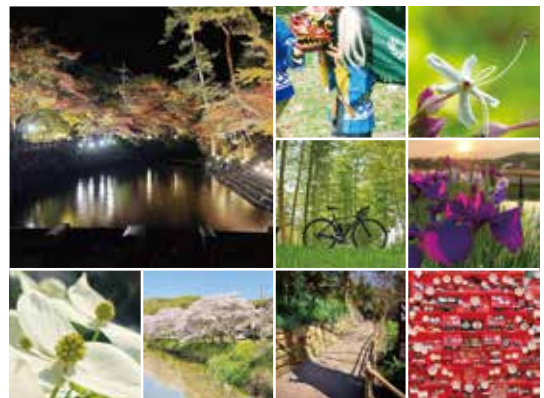

### 瀬戸市のSNS一覧



アプリで  
広報をチェック



LINE



@setocity

X(旧Twitter)



@city\_seto

### 瀬戸市ホームページ



広報せとに記載している記事の[ID番号]をホームページに入力すると、記事の詳細ページを表示できます。

(例) ID 12345



市PR公式Instagram @seto\_citypromo



# 瀬戸市名誉市民 藤井聡太 竜王・名人

☎ 政策推進課 ☎ 88・2500、シティプロモーション課 ☎ 88・2658

文化の振興に寄与  
本市の知名度を高め郷土の誇りに



令和5年11月30日(木)、将棋棋士として活躍する瀬戸市出身の藤井聡太竜王・名人(21歳)が瀬戸市名誉市民となりました。同日に行われた推挙状伝達式では、市長から推挙状と名誉市民章などが贈呈され、藤井聡太竜王・名人からは「大志」と書かれた自筆の色紙が瀬戸市に贈呈されました。功績を顕彰することを目的とする瀬戸市名誉市民は9人目となります。



## 藤井聡太 竜王・名人 あいさつ

瀬戸市名誉市民に推挙いただきましたことを大変光栄に思っています。5才の頃にふみもと子供将棋教室に通い始めたことが将棋を本格的に始めるきっかけになりました。その教室で将棋の基礎を学び、地元の方のおかげで成長して棋士となることができたかなと感じています。また、瀬戸市の皆さまには様々な形で盛り上げていただいていることをうれしく思っています。今後も皆さまに喜んでいただける活躍ができるよう、精一杯取り組んでまいります。今後ともよろしくお願いいたします。



名誉市民章  
市の花「ツバキ」と  
市の木「クロガネモチ」  
がモチーフ



「瀬戸市の推しは」との報道陣からの質問に、「やきもののまちとして“せともの祭”が開催され、子どもの頃は毎年行きました。また、瀬戸焼そばというB級グルメがあり、結構おいしいので多くの方に召し上がっていただけたら」と本市の魅力についてもお答えいただきました。

## 主な成績

- 2012年 奨励会入会
- 2016年10月 1日 四段昇段 ※史上最年少14歳2か月
- 12月24日 公式戦初勝利 ※史上最年少14歳5か月
- 2017年 4月 4日 プロデビュー・連勝記録更新11連勝
- 6月26日 歴代最多連勝記録更新29連勝
- 11月21日 公式戦通算50勝 ※史上最年少15歳4か月
- 2018年 2月 1日 五段昇段
- 2月17日 棋戦初優勝 第11回「朝日杯将棋オープン戦」  
※史上最年少15歳6か月
- 六段昇段 ※史上最年少15歳6か月
- 5月18日 七段昇段 ※史上最年少15歳9か月
- 2020年 6月 4日 タイトル挑戦権(棋聖)獲得  
※史上最年少17歳10か月20日
- 7月16日 タイトル獲得(棋聖) ※史上最年少17歳11か月
- 8月20日 二冠獲得(王位、棋聖) ※史上最年少18歳1か月
- 八段昇段 ※史上最年少18歳1か月
- 2021年 7月 3日 タイトル初防衛(棋聖) ※史上最年少18歳11か月
- 九段昇段 ※史上最年少18歳11か月
- 9月13日 三冠獲得(王位、叡王、棋聖) ※史上最年少19歳1か月
- 11月13日 四冠獲得(竜王、王位、叡王、棋聖) ※史上最年少19歳3か月
- 2022年 2月12日 五冠獲得(竜王、王位、叡王、王将、棋聖)  
※史上最年少19歳6か月
- 2023年 3月19日 六冠獲得(竜王、王位、叡王、棋王、王将、棋聖)  
※史上最年少20歳8か月
- 6月 1日 七冠獲得(竜王、名人、王位、叡王、棋王、王将、棋聖)  
※史上最年少20歳10か月
- 10月11日 八冠獲得(竜王、名人、王位、叡王、王座、棋王、王将、棋聖)  
※史上最初



## 川本 雅之

瀬戸市長



あけましておめでとうございます。

皆さまにおかれましては、新春を清々しい気持ちでお迎えのこととお喜び申し上げます。また、日ごろから、市政の推進に深いご理解と温かいご支援を賜り、厚く御礼申し上げます。

昨年は、本市にとって大変喜ばしいニュースがございました。藤井聡太竜王・名人が将棋界において史上初となるタイトル八冠を達成し、私たち市民はもとより、多くの国民に夢や希望を与えてくれました。本市としても、その功績を称え、瀬戸市名誉市民の称号を贈らせていただきました。これからも藤井聡太竜王・名人の輝かしい活躍を期待し、全力で応援してまいりたいと思います。

また、2022年に開園したジブリパークは、3月16日に新エリア「魔女の谷」が開園し、フルオープンを迎えます。2025年には、「愛知万博20周年」や「国際芸術祭あいち」など、本市の更なる活性化に繋がる事業もスタートいたします。こうした機会をとらえ、これまで受け継がれてきた歴史・伝統・文化、そして自然といった素晴らしい本市の魅力を広く発信してまいります。

さて、皆さまの暮らしにおいては、新型コロナウイルス感染症が5類感染症の位置付けとなった一方、国際紛争や円安等による物価上昇の影響を受け、厳しい状況が続いております。この厳しい状況から一刻も早く落ち着きを取り戻せるよう、本年も引き続き、「住む」「働く」「学ぶ」「育む」といった暮らしの4要素が充実したまちづくりに取り組んでまいります。

本市のまちづくりの基本である「第6次瀬戸市総合計画」は、本年で8年目に入ります。将来像である「住みたいまち 誇れるまち 新しいせと」の実現に向けて進めてきた取組みについて、その検証を行いながら、着実に施策を展開してまいります。

皆さまとともに、市制施行100周年を見据えて、先人たちが残した素晴らしい功績に更なる磨きをかけ、人々の交流を生み出し、常に発展し続けるまちづくりを目指して市政に取り組んでまいります。

新しい年を迎え、市民の皆さまのご健勝とご多幸を心から祈念いたしまして、新年の挨拶とさせていただきます。

# 柴田利勝

瀬戸市議会議長



あけましておめでとうございます。

市民の皆さまには、新春を健やかに迎えのことと心よりお喜び申し上げます。また、日ごろから市議会に対しましてご理解とご協力を賜り、厚く御礼申し上げます。

2023年は、世界情勢に影響を受けるかたちで原油価格や物価の高騰が続き、今なお、私たちの生活や経済活動に大きな影響を与えています。その一方で、新型コロナウイルス感染症が5類感染症の位置付けとなり、5年ぶりに「せともの祭」や「来る福招き猫まつり in 瀬戸」が以前の活気を取り戻し、盛大に開催されました。様々なイベントにおいて、関係者の皆さまが以前のような姿に戻したいと、強い思いをもって頑張っておられる姿を拝見して、大変心強く感じました。

市議会といたしましても、皆さまの生活支援を最優先事項と位置付け、国や県の支援と合わせ、瀬戸市独自の支援策などの審議を精力的に取り組んでおります。

また、本市議会は議会基本条例に基づき、開かれた議会運営に努め、市民の皆さまの多様なご意見・ご意思を反映できる合議機関として、市民の皆さまの負託に全力で応えていく決意の下、日々議会活動を行っております。

昨年11月には、市民の皆さまと市議会との意見交換会である「せとまちトーク」を開催し、市議会が重点的に取り組んでいる3つの課題について市民の皆さまと議論を深めてまいりました。皆さまからいただいた貴重な声をしっかりと受け止め、今後各委員会ですらに調査研究を行い、政策に反映できるよう挑戦してまいります。ご参加いただいた市民の皆さまには、この場をお借りしまして心より御礼を申し上げます。

これからも、安全で安心な、誰もが住みやすいまちづくりと、活力ある経済に向けて、市民の皆さまとともに、議員一同、誠心誠意取り組んでまいります。

結びに、皆さまにとりまして、「昇り龍」のように力強く飛躍する、素晴らしい年となりますことを謹んでお祈り申し上げまして、新年のご挨拶とさせていただきます。

瀬戸市議会ホームページ  
Facebook・Instagram・議会情報番組



# 中期事業計画 (令和6年度実施計画) を策定しました

## 中期事業計画(令和6年度実施計画) 策定方針

瀬戸市の最上位計画である「第6次瀬戸市総合計画」に掲げる将来像の実現、都市像の達成に向けて、今後3か年で実施する政策の展開方向や、重点的な事業を取りまとめた計画です。



### 着実な将来像実現・都市像達成に向けた視点

#### 都市像達成に向けた政策の推進

- 市民アンケート結果等を踏まえた事業の実施

- 住む／働く／学ぶ／育む環境の充実

#### 地方創生の推進

- まちへの愛着の醸成と認知度の向上
- 将来を担う若い世代の確保 (社会増と出生率改善)

### 社会情勢等を踏まえた視点

#### 持続可能なまちづくりの推進 (SDGs達成への貢献)

- 地域課題の統合的解決(環境・経済・社会の統合的向上)の推進
- 市民主体のまちづくり、地域課題解決の加速化

#### 国の方向性に沿った瀬戸らしい取組の推進

- デジタルトランスフォーメーションの推進
- カーボンニュートラル実現に向けた取組の推進

### 施策の効果的・効率的な推進に向けた視点

#### 市民満足度の向上と効果・効率の追求

- 行政改革の推進

#### 公共施設等の総合管理の着実な推進

- 維持管理に係る必要経費の縮減とサービス水準の維持
- 施設の機能集約及び適正配置の推進

## 都市像の達成に向けた主な重点事業等

### 将来像 ▶ 住みたいまち 誇れるまち 新しいせと

#### 都市像①

活力ある地域経済と豊かな暮らしを実感できるまち

該当するSDGs\*

2 4 8 9 11 12 13 17

- 企業の経営基盤強化、人材確保支援
- 瀬戸市固有の伝統産業の付加価値向上
- 瀬戸市での就業及び定住の促進
- 公共交通の維持活性化、利用促進
- 認知度拡大、市民の誇り・愛着醸成
- ふるさと納税を活用したシティプロモーションの展開
- 瀬戸市ならではの特色ある有形・無形の財産を最大限に活用した観光振興

#### 都市像②

安心して子育てができ、子どもが健やかに育つまち

該当するSDGs\*

3 4 8 9 10 11 13 15 16

- 子育て支援の充実
- 子どもや若者に対する相談体制の構築
- 子ども医療費(通院分)の対象年齢を18歳まで拡大
- 子ども・若者の意見表明の場の創出
- 菱野団地の公立学校施設の整備
- 不登校等、支援を必要とする子どもに対する社会的自立への支援
- 安全で快適に遊べる公園づくりの推進
- 新たな“面的まちづくり”の推進
- コンパクトな都市づくりの推進

#### 都市像③

地域に住まう市民が自立し 支え合い、笑顔あふれるまち

該当するSDGs\*

3 4 7 8 9 10 11 12 13 16 17

- 健康増進の推進、保健の向上
- 適切な保健指導による国民保健の向上
- 心身の充実に向けた介護予防の支援
- 認知症高齢者や家族への支援
- 医療的ケアが必要な障害児(者)の療育、療養支援
- 市民・地域が主体的にまちの課題解決を図るために行う活動の支援
- ごみ排出量の削減、資源ごみの分別・資源化の推進
- 図書館リニューアル



市内企業PR冊子や事業者支援ガイドブックの作成



子どもの居場所「せと“ここ”ほっとルーム」を開設



ごみ分別啓発ブースの出展

\*SDGs(持続可能な開発目標) Sustainable Development Goalsの略で、2030年までに「誰一人取り残さない」世界の実現を目指して、世界が直面する様々な問題に対し、17のゴールと169のターゲットが設定されています。



ID 42705

## 住民税非課税世帯などへの 物価高騰に伴う支援給付金

☎市コールセンター ☎ 88・2990

給付額 1世帯あたり7万円

### 給付対象

①「令和5年度物価高騰に伴う非課税世帯等に対する支援給付金」を支給した世帯 **申請不要**

12月1日(金)時点で本市に住民登録があり、世帯全員の令和5年度分の住民税均等割が非課税である世帯

※給付を辞退する方は、通知書と併せて郵送する「辞退届」を期限までに返送してください。

②6月2日以降に転入した世帯の方 **要申請**

6月2日(金)～11月30日(木)までに本市に転入した世帯で、世帯全員の令和5年度分の住民税が非課税である世帯

### 共通事項

- 1月下旬以降順次給付金を支給します。
- 扶養親族のみの世帯は対象外
- コールセンター受付時間:  
午前8時45分～午後5時



詳細はホームページで▶

ID 42700

## 産前産後期間の 国民健康保険料を軽減します

☎国保年金課 ☎ 88・2645

**対象** 令和5年11月1日以降に出産した方か  
出産予定の方で、対象期間に国民健康  
保険に加入の方 **要申請**

※妊娠85日(4か月)以上の出産が対象で、死産、  
流産(人工中絶を含む)、早産の場合も対象

**軽減内容** 所得割と均等割を軽減

**対象期間** 単胎妊娠の方

出産月の前月から翌々月(4か月間)

多胎妊娠の方

出産月の3か月前から翌々月(6か月間)

※軽減対象は令和6年1月以降の期間のみ

**申請方法** 申請書類を国保年金課(市役所1階)へ提出

※郵送も可

**宛先** 〒489-8701(住所不要)

国保年金課保険料係

**申請書類** ①申請書 ②母子健康手帳等 ③本人確認書類

**申請期間** 出産予定日の6か月前から(1月から受付開始)

※出産後の申請も可能



詳細はホームページで▶

ID 26063

## 市民意見を募集します



各計画の策定に向け、意見を募集します。



計画名・内容		募集期間	問い合わせ
①地球温暖化対策実行計画(区域施策編)(案)	温室効果ガス排出量削減等を推進するための総合的な計画	1月9日(火)～ 2月8日(木)必着	環境課 ☎ 88・2671 FAX 88・2664 ✉ khozen@city.seto.lg.jp
②障害者福祉基本計画(第7次)(案)	障害者施策に関する基本事項やサービス見込量等について一体的に定めた計画	1月5日(金)～ 2月5日(月)必着	社会福祉課 ☎ 88・2612 FAX 88・2615 ✉ shafuku@city.seto.lg.jp

**閲覧場所** 担当課(ともに市役所2階)、市政情報コーナー(市役所1階)、支所、市民サービスセンター、ホームページ  
※②のみ社会福祉協議会(やすらぎ会館1階)、障がい者相談支援センター(市役所2階)、瀬戸蔵でも閲覧可

**提出方法** 窓口・郵送・FAX・メールで①住所②氏名③年齢④件名「○○○○(案)について」⑤意見を記入し提出(様式自由)

**送付先** 〒489-8701(住所不要)「○○課」宛

※ご意見の概要などは、個人情報を除いてホームページで公表します。(個別回答はしません)

## 申告期限(納付期限)

※要事前手続き

区 分	納付期限	振替納税(口座引き落とし)日
所得税及び復興特別所得税・贈与税	3月15日(金)	4月23日(火) ※贈与税は除く
消費税及び地方消費税	4月1日(月)	4月30日(火)

スマホとマイナンバーカードでできるe-Tax(電子申告)が便利です

国税庁ホームページ「確定申告書等作成コーナー」へアクセスし、申告書を作成後e-Taxで送信して提出できます。



作成コーナー 🔍



### e-Taxの操作案内 ナビダイヤル

「e-Tax作成コーナーヘルプデスク」

☎0570・01・5901(有料)

- 1月15日(月)～4月1日(月) 月～金曜:午前9時～午後8時
  - 2月18日・25日、3月3日・10日(全て日曜) 午前9時～午後8時
  - その他/月～金曜:午前9時～午後5時
- ※年末年始・祝日を除く

動画で見る確定申告

確定申告 動画 🔍



よくある税の質問一覧「タックスアンサー」



税務相談チャットボット



インボイス制度は、「インボイス制度特設サイト」で解説動画やQ&Aなどを掲載しています。

## 申告相談

スマホでの申告書作成のサポートを主に行います。**入場整理券\***が必要です。

**日 時** 2月16日(金)～3月15日(金) ※土・日・祝を除く  
午前9時～午後5時(市・県民税は午後4時まで)

**申告会場** パルティセと 5階アリーナ

- 対象税目**
- 所得税及び復興特別所得税
  - 個人事業者の消費税・地方消費税
  - 贈与税
  - 個人の市・県民税

**持ち物** スマホ・マイナンバーカード  
マイナンバーカード作成時のパスワード2つ(6桁～16桁英数字)が必要です。



### 注意事項

- 期間中は、税務署、市役所では申告会場を設けていませんので、パルティセと会場をご利用ください。
- 問い合わせは、尾張瀬戸税務署へ。パルティセとへの問い合わせはできません。
- 2月13日(火)～15日(木)は、住宅借入金等特別控除と公的年金の受給者を対象として事前説明会を行います(**入場整理券\***が必要です)。

### \*入場整理券

LINEで事前発行か会場で当日配布します

国税庁LINE公式アカウント @kokuzei





各種書類の  
送付先を  
変更しました

送付先 〒507-8710 多治見市白山町一丁目209番地「名古屋国税局業務センター多治見分室」

## その他の会場



### 中産連ビル 2階集会室

名古屋市東区白壁3丁目12-13

日時 2月25日(日)

午前9時15分～午後5時

- 入場整理券\*が必要です
- 駐車場なし

## 公民館・地域交流センター

日時

- 幡山公民館 ..... 2月1日(木)
- 水野地域交流センター ..... 2月5日(月)
- 下品野地域交流センター ..... 2月8日(木)

午前9時  
～午後4時

- 「給与所得、雑所得、配当所得(総合)、一時所得、医療費控除等(旧A様式)」「市民税・県民税申告書」のみを受付
- 所得税の住宅借入金等特別控除を申告する方は、パーティセと会場へ
- 問い合わせは税務課(88・2571)へ。公民館等への問い合わせはできません。

## 公的年金等を受給している方へ

令和5年中の公的年金等の収入金額の合計額が400万円以下で、公的年金等に係る雑所得以外の所得金額が20万円以下の場合、**所得税等の確定申告は不要です**(所得税の還付を受けるためには確定申告が必要)。  
なお、上記の場合でも、市・県民税で控除の適用を受けたい場合は、市・県民税申告書の提出が必要です。

## 各種控除を受ける方へ

### 医療費控除

- 「医療費控除の明細書」の添付が必要です。
- 「医療費通知」を添付すると、明細記入を省略できます。
- 医療費の領収書は5年間保存してください。



### 社会保険料の控除

- 国民健康保険・後期高齢者医療保険の保険料／国保年金課 ☎ 88・2645  
介護保険の保険料／高齢者福祉課 ☎ 88・2621
- 1月中旬に送付する「納付済額確認書」をご利用ください。

### 介護用 おむつ費用の 医療費控除

問 高齢者福祉課 ☎ 88・2620 ID 1120

初めて控除を受ける方

- 医師が発行する「おむつ使用証明書」の添付が必要です。

2年目以降の引き続き申告する方

- 市が発行する「主治医意見書内容確認書」で申告できます。

申請方法

要介護認定者かその親族が高齢者福祉課へお問い合わせください。



## 65歳以上の方は障害者控除が受けられる場合があります

問 高齢者福祉課 ☎ 88・2620 ID 3798

- 身体障害者手帳がない方でも、「65歳以上で要介護1以上、かつ一定の基準を満たした方」は、障害者控除を受けられる場合があります。＊毎年、高齢者福祉課への申請が必要です。
- 交付対象者には1月下旬以降に「障害者控除対象者認定書」を送付します。





## 防災だより 災害用伝言ダイヤル「171」

☎ 危機管理課 ☎ 88・2600

ID 2214

災害の発生直後は電話がつながりにくく、安否確認も難しくなります。その場合は、電話サービス「災害用伝言ダイヤル171」やWebサービス「災害用伝言板web171」の活用がおすすめです。体験利用日に家族で利用方法を確認しましょう。

利用方法は  
こちらから▶



### 体験利用日

- 毎月1日・15日 00:00~24:00
- 正月三が日 1月1日00:00~3日24:00
- 防災とボランティア週間 (1月15日9:00~21日17:00)
- 防災週間(8月30日9:00~9月5日17:00)



[NTT西日本PDF]



## 1月10日は110番の日 110番の適正利用を

☎ 瀬戸警察署 ☎ 82・0110

令和5年1月~10月の県内の110番通報件数は、約54万件(1日平均1,778件、約49秒に1件の割合)で、その内の約24%は不急の通話で、事件事故への素早い対応を遅らせる原因となっています。

緊急性のない問い合わせ・相談は下記までお電話を

- 瀬戸警察署・各種警察相談電話
- 相談ダイヤル「#9110」



## 門灯点灯運動

☎ 生活安全課 ☎ 88・2601

ID 2802

自宅の門灯や玄関灯を朝まで点灯することで、まちを明るくし、侵入盗や街頭犯罪を防ぎましょう。



参加する

## 災害ボランティアセンター 立ち上げ訓練

☎ 社会福祉協議会 ☎ 84・2011  
FAX85・2275 ✉ info@seto-shakyo.or.jp

大災害を想定して、かけつけボランティアとしてセンターの立ち上げから活動までの流れを体験します。

日時 1月28日(日)

午前10時~正午

場所 瀬戸市福祉保健センター(やすらぎ会館)

対象 市内在住・在勤・在学の方

定員 50人

申込方法 窓口・電話・FAX・メール・申込フォームで①氏名(ふりがな)②住所 ③電話番号 ④講座名を連絡

申込期限 1月19日(金)



申込フォーム▶



## 消費者トラブルに注意

☎ 生活安全課 ☎ 88・2660

叔母が、「通帳に3千円しか残っておらず生活費が無くなった」と私の母に相談してきた。叔母の家に行くと、化粧品が山のようにあった。書類等を調べると、長期間に渡って契約していたようで、約500万円も支払っていた。(80代 女性)

アドバイス

- 高齢者が長期間に渡って、大量の商品を購入させられていたという相談が寄せられています。
- 被害を防ぐには、家族や周囲の人が、日ごろから高齢者の様子に気をつけることが大切です。離れて暮らしている場合は、なるべく頻りに連絡を取り、帰省の際などには不審な書面や、大量の商品、困っている様子がないか確認しましょう。

※「国民生活センターホームページ」より

### 困ったときは

消費者ホットライン ☎188  
瀬戸市消費生活センター ☎88・2679

# 大学コンソーシアムせと設立20周年記念シンポジウム ～ 学びとまちづくり ～

問 大学コンソーシアムせと事務局 ☎ 97・1177 ID 43020



**参加費  
無料**

日程・2月23日(金・祝) 場所・瀬戸蔵

詳細は  
ホームページで▶



## シンポジウム

2階 つばきホール

## 学生企画ブース

4階 多目的ホール  
会議室1～3

### 第1部 活動成果報告会 申込不要

- 大学生によるまちづくり活動応援助成金(3団体)
- 新しい文化創造プロジェクト(17団体)

時 間 午前9時30分～午後0時30分

講 評 者 めんじょうよしなか 毛受芳高氏 (一社)アスバシ代表理事

### 第2部 講演会「明日の見つけかた」 &トークセッション 事前申込

時 間 午後1時30分～3時30分

講 師 須田亜香里氏

対 象 市内在住の小学生以上、大学コンソーシアムせと加盟大学・系列校の在学生

定 員 300人(指定席・抽選) ※当落はチケットの発送に代えます(2月中旬予定)。

申込方法 申込フォーム(2人まで、重複申込不可)

締 切 1月19日(金)

申込フォーム▶



須田亜香里氏

SKE48の元メンバー。バラエティー番組、ワイドショー、ドラマ、舞台、ラジオ、新聞連載など、多方面で活躍中。

時間 午前9時30分～午後1時30分 申込不要

#### 愛知工業大学 情報科学部

東京ゲームショウ出展作品：体感型ゲーム「筆文字」

#### 愛知工業大学 学防ラボ

マイタイムラインを作る(家族の防災行動計画)

#### 愛知工業大学 地域連携スタッフ

作ってワクワク!  
空飛ぶおもちゃ

#### 金城学院大学 コメディアー探検隊

バルーンアート披露と配布

#### 名古屋産業大学 エコレク部

オリジナル生物多様性カード「マイビオあいち」の体験会

#### 名古屋産業大学 ガチャ企画

ご当地ガチャで瀬戸の魅力を発信

#### 名古屋学院大学ボランティア クラブ「コットンベイブ」

自分の「衣」生活を通してSDGsを考えよう

#### 南山大学 Activate NRL

和装本の作り方ワークショップ

**スタンプラリー同時開催**

先着30人に景品プレゼント



## 大学コンソーシアムせと

瀬戸市と近隣の高等教育機関が協働して、新しい文化活動を創り出し地域に貢献していくことを目指して、2003年6月に誕生しました。現在は瀬戸市と愛知医科大学、愛知工業大学、金城学院大学、名古屋学院大学、名古屋産業大学、南山大学の6大学が加盟しており、「パーティせと」を拠点として活動しています。



● カレッジ講座



● 大学生によるまちづくり活動応援助成金事業



● 新しい文化創造プロジェクト



## 消防出初式

☎ 消防本部総務課 ☎ 85・0439

安全安心と無火災の願いを込めて出初式を開催します。

**日程** 1月14日(日)

**式典** 午前9時15分～9時45分

**屋外行事** 午前10時～10時45分  
※荒天の場合は式典のみ

**場所** 市体育館第1競技場、芝生広場周辺

- 1年間無火災連区感謝状贈呈
- 分列行進
- 消防団はしご乗り演技披露
- 一斉放水
- 消防車と記念撮影会

**駐車場** 市民公園東側駐車場



## 青木さやか講演会「芸能界に生きて」

☎ 瀬戸蔵 ☎ 97・1555

瀬戸市生まれ、尾張旭市出身の青木さやかさんの講演会を開催します。

**日時** 3月3日(日)

午後2時～(約90分)

開場 午後1時

※終了後サイン会あり  
(書籍購入者)

**場所** 瀬戸蔵4階 多目的ホール

**入場料** 1,000円・18歳以下500円

**前売券** 1月10日(水)から販売開始

午前8時30分～午後9時30分1階受付で販売

※当日券は空席がある場合、会場入口横で販売

**注意事項** ●全席自由席

●午後1時から書籍の販売を行い、サイン会の整理券を配布

●3歳未満児の入場不可



詳細はホームページで▶



## 健康まつり

詳細はホームページで▶



ID 42766

☎ 健康課 ☎ 85・5511

**日時** 2月4日(日) 午前9時30分～午後3時 **場所** やすらぎ会館

### 各種団体の健康コーナー **申込不要**

- たばことクイズとところの健康 (アルコールパッチテスト など) **ス**
- 血液さらさらチェック **整1**
- フレイル予防(足の力とバランスチェック) **整2**
- いきいき瀬戸21推進(ベジチェック など)
- 出張!ノベルティ・こども創造館(光る粘土でオーナメント作り)
- 歯科相談(歯科医師相談、咀嚼ガムチェック) **ス**
- 医師相談(血圧測定、健康相談 など) **ス**
- 智子先生のいきいき体操教室 **①**10:00～ **②**11:00～ **整3**
- 公立陶生病院 健康相談 (血管年齢測定、骨密度測定 など)
- 薬剤師相談 **ス**
- 健康チェックをして自分の健康を知ろう! (InBody測定、ポッチャ体験など) **ス**
- 健康的な時短料理のヒント(レシピの紹介など) **ス**

**ス**:スタンプラリー対象

**整**:要整理券 配布時間 **整1** **整2** ①9:30～(午前分) ②11:30～(午後分) **整3** **①**9:30～ **②**10:30～

### 山田邦子氏講演会「笑顔で行こう!」 **事前申込**

**申込締切** 1月9日(火)

※詳細は、広報12月号P13かホームページで確認を

### スタンプラリー **ス**

先着400人にオリジナルめたぼうし  
エコバッグプレゼント



### アンケート

回答すると抽選会に参加できます。



### シャトルバス 市役所⇄やすらぎ会館

利用者には粗品をプレゼント

市役所発9:30～14:30 ※毎時30分発

やすらぎ会館発 10:00～15:30

※毎時00分発 最終のみ15:30発



## 子ども未来プロジェクトvol.2 瀬戸蔵バックステージツアー

☎ 瀬戸蔵 ☎ 97・1555

「つばきホール」のバックステージなど、普段は入ることができない瀬戸蔵の裏側を巡ります。

**日時** 2月17日(土) 午前10時30分～(約90分)

**場所** 瀬戸蔵

**対象** 小学3～6年生

**定員** 10人(先着)

**参加費** 無料

**申込方法** 1月12日(金)午前9時30分～電話



詳細は  
ホームページで



## DRPC キッズプログラミング

☎ デジタルリサーチパークセンター ☎ 87・3100

### こどもプログラミング体験(キュベット編)

ロボットのようにプログラム通りに動く「プログラミング体操」やロボットのキュベットを動かすことで、プログラミング的思考を遊びながら体験します。

**日時** 2月3日(土)

午後2時～3時30分

**対象** 小学1～3年生 **定員** 8人

**参加費** 200円(教材費) **締切** 1月24日(水)

### キッズプログラミング中級(ロボット編)

アーテックブロックを使ってロボットを組み立て、プログラミングをして動かします。ロボットを動かすことに必要な計測と制御の技術を学びます。

**日時** 2月18日・25日(計2回・日)

午前10時～午後4時

**対象** 小学4年生～中学生※スクラッチ経験者でキーボード、マウス操作ができる方

**定員** 10人 **参加費** 500円(教材費)

**締切** 2月17日(土)



詳細・申込はホームページで▶

## 2月瀬戸蔵まるっとシアター 「コーダ あいのうた【吹替版】」

☎ 瀬戸蔵 ☎ 97・1555

抱き合い支え合っていた家族が、夢に向かって歩き始めることで、さらに心の絆を強くする爽快で胸熱な感動作。



**監督・脚本** シアン・ヘダー

**キャスト** エミリア・ジョーンズ ほか

**日時** 2月18日(日)

①午前10時～②午後1時30分～(上映開始)

**場所** 瀬戸蔵2階 つばきホール ※全席指定(各回300席)

**入場料** 各回500円

**前売券** 1月15日(月)から販売開始

午前8時30分～午後9時30分1階受付で販売

**休館日** 1月22日(月)

**当日券** 空席がある場合のみ会場入口横で販売

**注意事項** ●購入後の席の変更不可

●開演後の入場不可

●3歳未満児の入場不可



詳細はホームページで▶

企業も瀬戸市の魅力をPR

ID 25899

## 瀬戸市企業アンバサダー

認定 企業を紹介します

### 瀬戸自動車運送株式会社 (マルセタクシー)



#### 事業内容

「タクシー、貸切バス、コミュニティバス」旅客運送事業

#### アンバサダー活動紹介

ホームページに瀬戸市ロゴマーク掲載、事務所内にポスター掲示、タクシー・貸切バスにステッカー貼付・車内でチラシ配布、「瀬戸将棋タクシー」の運行で将棋文化の普及、観光PRなど

対象が記載されていないものは、どなたでも参加・利用できます。  
 入場料・参加費が記載されていないものは無料です。



**作る**  
**開館20周年記念**  
**館内をタイルで飾ろう**  
**「タイル陶壁」**

☎ ノベルティ・こども創造館 ☎ 88・2668  
**ID 42800**

粘土でタイルをつくり、他の人がつくったタイルに色をつけます。

**日時** 1月8日(月・祝)  
 ①午前10時30分～ ②午後2時～  
 (約1時間)  
**対象** どなたでも参加可※未就学児は保護者同伴  
**定員** 各20人(先着)  
**申込方法** 1月5日(金)午前10時～ホームページ  
 ※作品は持ち帰りできません。



ホーム  
 ページ



**作る**  
**開館20周年記念**  
**ももいろ陶器のぼんぼりづくり**

☎ ノベルティ・こども創造館 ☎ 88・2668  
**ID 43013**

粘土で透かし彫りのぼんぼりをつくります。作品は桃色の釉薬をかけて焼成します。

**日時** 2月3日(土)  
 ①午前10時30分～ ②午後2時～  
 (約1時間30分)  
**対象** 小学生以上  
**定員** 各4人(先着)  
**参加費** 800円  
**申込方法** 1月27日(土)午前10時～ホームページ  
 ※作品は焼成し、後日お渡し



ホーム  
 ページ



**作る**  
**ひな人形を作ろう!**

☎ 新世紀工芸館 ☎ 97・1001

**日時** 1月21日(日)  
 ①午前10時～正午  
 ②午後2時～4時  
**対象** どなたでも可  
 ※8歳以下保護者同伴  
**定員** 各10人(抽選) **参加費** 1,670円  
**申込期間** 1月5日(金)午前10時～  
 8日(月・祝)午後5時  
**申込方法** 電話か申込フォーム▶



**作る**  
**誰でも気軽に瀬戸染付**

☎ 瀬戸染付工芸館 ☎ 89・6001  
 ✉ sometsuke@gctv.ne.jp

予約不要で、ふらっと来てすぐに染付(絵付け)体験ができます。

**日程** 月・水～日曜(火曜休館)  
**受付時間** 午前10時～午後4時  
 ●閉館(午後5時)まで時間制限なしで体験できます。  
 ●5人以上のグループは事前にご連絡ください。  
**参加費** 箸置き330円～(現金払い)  
 ※素地・絵の具・焼成代すべて含む  
**引渡日** 1～2か月後

箸置き・皿・マグカップ・置物などに絵付けできます

詳細は  
 ホーム  
 ページで

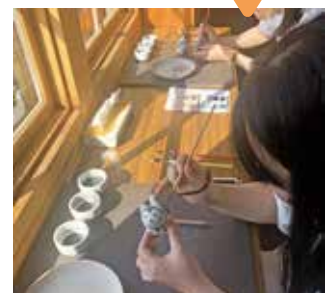

**作る**  
**ガラスのシマエナガで  
 はんこを作ろう**

☎ 新世紀工芸館 ☎ 97・1001

**日時** 2月4日(日)  
 ①午前10時～正午  
 ②午後1時～3時  
**対象** 5歳以上  
 ※小学生以下保護者同伴  
**定員** 各6人(抽選) **参加費** 520円  
**申込期間** 1月17日(水)午前10時～  
 21日(日)午後5時  
**申込方法** 電話か申込フォーム▶





## 2024 新春いけばな展&新春茶会

市文化振興財団 ☎ 84・1093

新春が感じられるひとときをお楽しみください。

**日時** 1月27日(土)・28日(日)  
午前10時～午後4時 ※茶会は午後3時まで

**場所** 文化センター 文化交流館2階・3階

### いけばな出品団体

瀬戸いけばな協会、千秋流瀬戸支部、華道グループ路

### 茶会

	茶室	和室
27日(土)	表千家 暁峰会	表千家 茶友会
28日(日)	表千家 松縫会	裏千家 中澤宗鶴

- 茶会は有料 前売呈茶券2席組1,000円
- 前売呈茶券は文化センターで1月22日(月)まで限定販売、当日券は1席600円

### 同時開催

瀬戸盆栽会の協賛展示



## 企画展 新世紀工芸館第20期研修生修了作品展・第21期研修生作品展

新世紀工芸館 ☎ 97・1001

新世紀工芸館では、陶芸とガラス工芸の次代を担う人材育成を目的として研修生を受け入れ、各工房での制作活動の支援を行っています。研修生による制作活動の成果発表として、作品展を開催します。

**日時** 1月20日(土)～3月17日(日)  
午前10時～午後6時(入館は30分前まで)

**場所** 新世紀工芸館 展示棟

**休館日** 火曜



チュンジョン 崔允静

くまぐらあい 熊倉愛



## 雑・香りと器のセミナー

新世紀工芸館 ☎ 97・1001

アロマ石鹸を器にあわせて作り、植物の香りで雑まつりを楽しみます。

**日時** 2月10日(土)  
①午前10時～11時  
②午前11時15分～午後0時15分

**場所** 新世紀工芸館 コミュニティルーム

**講師** 江川 ひな子氏(アロマセラピスト)

**対象** どなたでも可(小学生以下は保護者同伴)

**定員** 各8人(抽選)

**参加費** 1,000円

**申込方法** 1月5日(金)午前10時～  
10日(水)午後5時に電話かQRコード



申込フォーム▼



## 第72回瀬戸市文芸発表会 表彰式・記念講演会

市文化振興財団 ☎ 84・1811

特選作品の表彰式と川柳に関する記念講演会です。

**日時** 2月4日(日)  
●表彰式:午後1時30分  
●講演会:午後2時頃(約1時間)

**場所** 文化センター 文化交流館3階31会議室

**講師** 戸田 富士夫氏  
(中日川柳会同人。中日新聞の投稿欄「あすなる川柳」元選者)



### 特選作品の掲示

文化センター ギャラリー	2月5日(月)～12日(月・振休)
市役所1階	2月16日(金)～22日(木) ※平日のみ
やすらぎ会館 3階ロビー	2月28日(水)～3月7日(木)



観る  
🍷

声優朗読劇フォアレーゼン ～徳川義直伝～

📍 市文化振興財団 ☎ 84・1811

瀬戸市に縁のある尾張藩初代藩主・徳川義直の物語を朗読する「声優朗読劇フォアレーゼン」です。

出演者



速水 奨

BLEACH  
(藍染惣右介)  
本好きの下剋上  
(フェルディナンド)  
ヒプノシスマイク  
(神宮寺寂雷)



笠間 淳

REVENGER  
(緋馬雷蔵)  
映画「THE FIRST  
SLAM DUNK」  
(三井寿)  
ガンダムビルドダイ  
バーズ  
(クジョウ・キョウヤ)



中澤 まさとも

あんさんぶるスターズ!!  
(風早巽 (ALKALOID))  
ハイキュー!!  
(二口堅治)  
ブルーロック  
(久遠渉)



汐谷 文康

アイドルマスター  
SideM  
(北村想楽)  
ENLIGHTRIBE  
(鹿喰驚)  
神之塔  
-Tower of God-  
(ホー)

日 時 3月17日(日)

午後3時～(開場:午後2時30分)

場 所 文化センター文化ホール

入 場 料 一般 4,000円

高校生以下 2,000円

※全席指定、未就学児入場不可

チケット発売開始日時 1月13日(土)～

文化センター窓口	午前8時30分～
フォアレーゼンチケット	午前10時～
ローソンチケット Lコード 41545	

チケットはこちらから▶



ヴァイオリン:林 周雅 作曲・ピアノ:森 めぐみ 脚本:中野 順哉

arts and culture

観る  
🍷

1月26日文化財防火デー

～文化財を守ろう～

📍 消防本部予防課 ☎ 85・0479

市内には、指定文化財が77件、登録文化財が12件あります。貴重な文化財を災害から守りましょう。

第70回文化財防火デー消防訓練

日 時 1月21日(日)

午前9時～10時

場 所 菱野郷倉「菱野のおでく」



瀬戸焼の楽しみ方のススメ ID 3996

vol.10 本業敷瓦(タイル)

📍 ものづくり商業振興課 ☎ 88・2807

陶器質の素地に磁器質の化粧土を塗り、できあがり磁器のように見える「新山」と呼ばれる技術を使って、瀬戸で焼かれた、国内最初の量産タイルです。

初めは、呉須すを使って手描きで絵付けしていましたが、量産化するため銅版転写しんぱんてんしやう\*による絵付けを導入し、大正時代にかけてさまざまなデザインの本業敷瓦(タイル)が生まれました。

\*銅版転写:銅版に手彫りで文様を施し、その絵柄を刷った転写紙をやきものの素地に当て、文様を写し取っていく技法



本業タイル 瀬戸蔵ミュージアム蔵



**対象** 市内在住者のみ **乳** 乳児と保護者 **幼** 幼児と保護者 **小** 小学生

せとっ子ファミリー交流館

☎ せとっ子ファミリー交流館 ☎ 87・3636(休館月曜)

申込方法 ホームページ

申込開始 各日9:30~

イベントの詳細・  
申込はこちらから

ID 42570



申込不要

先着 申込 1/5(金)~2日前まで

卓球あそび

1月14日(日)・27日(土)

9:00~12:00

13:30~16:00

※順番待ちあり



**小** ~ **18歳** 各回10人

多胎児サロン

1月21日(日)

9:30~11:30

14:00~16:00

内容:手作りおもちゃを  
作ってあそぼう!(AM)

※駐車場の乗降時等もサポートします。



**多胎児親子**

お絵かきあそび

1月18日(木)

9:30~、10:00~、

10:30~、11:00~

参加費:100円

**乳 幼** 各回8組

パパとちょこっとタイム

「手作りおもちゃを  
作ってあそぼう!」

1月28日(日)

10:00~11:30

**0~2歳児父子** 10組

抽選 申込 1/22(月)まで

ママとあそぼ♡

こっこちゃん

1月30日(火)

10:15~11:15

**2歳~就園前** 12組

ママとあそぼ♡

ひよこちゃん

2月2日(金)

10:15~11:15

**一人歩き~2歳未満** 12組

ママとあそぼ♡

たまごちゃん

2月15日(木)

10:15~11:15

~ **はいはい** 12組



せとクルランド(交通児童遊園)

☎ 交通児童遊園 ☎ 48・2350(火曜休園) ※申込不要な園の利用は市内外問いません

イベントの詳細・  
申込はこちらから

ID 3247



先着 申込 開催日1週間前の9:00~ 窓口か電話

折紙教室

「たつのおとしご」

1月13日(土)

9:30~10:30

**幼 小** ~ **18歳**

7組18人

1月生まれの誕生会

1月25日(木)

10:30~10:50

**乳** 5組



編み物教室

1月27日(土)

9:30~11:00

持ち物:かぎ針7~8号

並太の毛糸

**小** ~ **18歳** 12人



俳句教室

2月3日(土)

9:30~11:00

持ち物:筆記用具・

ノート・水筒

**小** ~ **18歳** 10人



先着 申込 1/6(土)~窓口か電話

ふくちゃんとおぼ(腹話術)

1月17日(水)

10:30~11:00

**乳** 7組



子育て談笑「夫婦での子どもの関わり方」

1月22日(月)

10:30~11:00

**乳** 7組

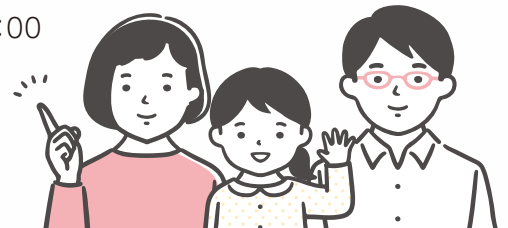

事業名/日時	対象/定員	予約方法/持ち物	
<b>母子健康手帳交付</b> 毎週金曜日(祝日除く) 9:30~10:30  <b>ミニママ教室</b> 毎週金曜日(祝日除く) 10:00~10:45(受付9:30~9:50)	妊婦 	予約 不要 持ち物 ①妊娠届出書 ②妊婦のマイナンバーカードかマイナンバーのわかるもの ③本人確認書類(免許証など) ※代理人は委任状が必要 ※都合の悪い場合は相談を	内容・持ち物等の詳細はホームページで確認を 
<b>マタニティ教室</b> ①助産師講話 ②歯科医師講話 ①1月13日(土) 9:30~11:40(受付9:15~9:25) ②2月17日(土) 14:30~16:40(受付14:15~14:25)	妊婦(中期~後期) 18組	予約 前日まで 申込 電話 持ち物 母子健康手帳、筆記用具、ハンドタオル 内容 講話、沐浴実習、家族の妊婦ジャケット体験	
<b>離乳食教室</b> 1月10日(水)、2月7日(水) 10:00~11:15(受付9:45~10:00)	乳児(4~5か月頃)の保護者(同伴可) 12組 ※託児あり	予約 1か月前~1週間前 申込 ホームページ 内容 持ち物等詳細はHPで確認	
<b>産後ママのセルフケアサロン</b> 1月23日(火)、2月13日(火) 14:00~15:30(受付:13:50~14:00)	乳児(4~7か月)の母親(同伴可) 15組 ※託児なし	予約 1か月前~1週間前 申込 ホームページ	
<b>乳幼児健康相談</b> 1月29日(月)、2月26日(月) 9:00~11:00	乳幼児と保護者	予約 1か月前~前日 申込 ホームページ 持ち物 母子健康手帳、バスタオル(2歳未満児)	
<b>乳幼児健康診査</b> 個別に通知。ホームページで確認を			
<b>こんにちは赤ちゃん訪問</b>	対象 生後2~4か月頃の乳児 個別に連絡		

<b>予防接種</b> <b>BCG(集団接種)</b> 1月26日(金)、2月15日(木)・26日(月) 13:20~14:20	個別に通知 ホームページで確認を ※4月から個別接種に変更を予定しています。	場所 やすらぎ会館 持ち物 母子健康手帳、予診票	
--	--	-----------------------------	---



広報せとにお子さんの写真を載せませんか ID 819



いいもり さく  
**飯森 咲来 くん**  
 1歳 / 高根町  
 1歳のお誕生日おめでとう!  
 にいちゃん大好きさくちゃん、これからもよろしくね!



すがの あおと  
**菅野 葵斗 くん**  
 3歳 / 小金町  
 いつもたくさん笑わせてくれてありがとう!だいすきだよ☆



のつ ゆめか  
**野津 夢香 ちゃん**  
 1か月 / 窯町  
 ミルクもゴクゴク飲んで、お風呂も大好き。すくすく育っているね。今後も夢ちゃんの成長楽しみだよ。



おか かな  
**岡 柑夏 ちゃん**  
 4か月 / 小田妻町  
 沢山笑顔を見せてくれるようになりました。これからも沢山笑って大きく育ってね!



## 開館

全日(午前9時～午後6時)

## 映画上映

シェイクスピアその魅力に迫る  
アントニーとクレオパトラ  
案内役:キム・キャトラル  
(日本語字幕版、50分)

日時 1月17日(水)  
午前10時～11時30分  
※上映後、感想などを参加者同士で  
伝えます。

場所 図書館1階 集会室  
定員 25人(先着)  
参加費 無料  
申込 不要。直接会場へ

## 読み聞かせ

月・木曜(毎週)、火曜(第3・第4) 午前11時から  
土曜(第3) 午後2時から

## おすすめの新着本

### ネコがくれたしあわせの約束

有川美紀子//作 織田和恵//絵 あかね書房  
美しい南の島、小笠原の生態系を守るため、ハンターネコを捕まえた東京の獣医師会は、人間に馴れる訓練をしたあと、新しい飼い主のもとへと引き渡します。小笠原の島々の生き物を守るため、保護ネコと人間たちがしあわせに暮らす物語。



## その他に本を貸出返却できる場所

地域図書館:市内7校の小中学校(土日祝:10:00～15:00)、パルティセと(9:00～21:30)



1月応募料理

保護者や児童生徒の応募料理を学校給食に採用しています。

☎ 学校給食センター 48・7600

## さつまいもシチュー

せいりょう 西陵小学校  
むらた なお 村田菜緒様



### 作り方

- ① ブロccoliは小房に分けて下茹でする。
- ② じゃがいも、さつまいもは乱切り、にんじんは5mm幅のいちょう切り、たまねぎは5mm幅のくし形切り、マッシュルームはスライス、鶏肉は一口大に切っておく。
- ③ 厚手の鍋にサラダ油を熱し、鶏肉を炒める。次にたまねぎ、にんじん、マッシュルームを加えて炒める。
- ④ じゃがいもとさつまいもを加えてさらに炒め、水を入れてあくを取りながら具材が柔らかくなるまで煮込む。
- ⑤ 火を止めてルウを割り入れ、溶かす。
- ⑥ とろみがつくまで混ぜながら弱火で煮込む。
- ⑦ 牛乳と①を入れ、さらに5分ほど煮込む。

### 材料(4人分)

ブロッコリー	1/5株(40g)
じゃがいも	1個(100g)
さつまいも	1/2本(90g)
にんじん	1/4本(40g)
たまねぎ	1/2個(100g)
マッシュルーム	4個(40g)
鶏もも肉	60g
サラダ油	小さじ2
市販のクリームシチュールウ	4皿分
牛乳	120ml
水	520ml

(牛乳、水は使用するルウによって調節する)



### ポイント

旬のおいしい野菜をたくさん使った、体の温まる料理です。

※ 給食は大量調理のため、一部作り方や材料を変更することがあります。

# 1月 相談窓口

予は予約が必要 ★正午～午後1時は昼休み ※1日(月・祝)～3日(水)は閉庁・8日(月)は祝日

相談種類	相談日	時間	相談場所	問い合わせ先
消費生活相談 (多重債務相談も含む)	毎週月・火・木・金曜 (年始・祝日を除く)	★午前10時～ 午後4時	市役所(2階生活安全課)で 当日受付	生活安全課 ☎ 88・2660
消費生活法律相談 (事前に消費生活相談が必要)	10日(水)	午後1時～4時	市役所 (2階消費生活センター)	
行政相談	5日(金)・19日(金)		★午前10時～ 午後3時	市役所(1階案内)で 当日受付
人権相談(予約優先)	10日(水)			
登記相談 (相続・遺言・贈与・売買・法人)	11日(木)	午前9時～正午	市役所(1階案内)で 当日受付 受付:午前8時30分～ (先着順)	愛知県司法書士会 ☎ 052・683・6683
遺言・相続の困りごと相談	29日(月)			愛知県行政書士会東名支部 ☎ 84・8484(金林)
不動産相談	18日(木)			宅建業協会東尾張支部 ☎ 52・6977
ひとり親家庭相談	予 毎週月・火・金曜(年始・祝日を除く)	午前9時～午後4時	市役所(2階)	こども未来課 ☎ 88・2631
子ども・若者相談 ※事前予約可	毎週月～金曜(年始・祝日・ 4日(木)を除く)、7日(日)・ 20日(土)	午前9時15分～ 午後6時	子ども・若者センター ☎ 82・1990 ☎ 88・2636	春日井若者サポートステーション ☎ 0568・37・1583
若者自立就労相談 (若者ひきこもり)	予 10日(水)・24日(水)	午後1時30分～ 4時30分		
女性の悩みごと相談	予 金曜:12日・19日 火曜:16日・23日	★午前10時～ 午後3時	パーティセと(3階)	女性相談受付 ☎ 97・1333
外国人相談(スペイン語) Consulta en español	毎週火曜(年始を除く)	★午前10時～ 午後5時	外国人相談窓口 ☎ 83・7719	瀬戸まちの活動センター ☎ 97・1161
外国人相談(ポルトガル語) Consulta em português	10日(水)・17日(水)	受付: 午後4時30分まで		
NPO相談	毎週月～土曜 (年始・4日(木)を除く)	午前9時～午後5時	やすらぎ会館	社会福祉協議会 ☎ 84・2011
心配ごと相談(面接相談)	毎週木曜	午後1時～4時		
法律相談 予約は相談日2週間前の 午前8時30分から先着順です	予 第1～第4木曜	午前9時～ 11時30分		
ボランティア相談	毎週月～金曜(年始・祝日を除く)	午前8時30分～ 午後5時15分		
内職相談	毎週月曜(年始・祝日を除く)	★午前10時～ 午後3時	尾張東部権利擁護支援センター ☎ 75・5008	適応指導教室オアシス21 ☎ 84・5005
成年後見巡回相談	予 5日(金)	午後1時30分～ 4時15分		
小中学生の不登校などの相談	毎週月～金曜 (年始・祝日を除く)	★午前9時～ 午後5時	市役所(3階学校教育課)	教育相談室サン・テレフォン ☎ 84・8740
学校生活など教育全般相談				
認知症相談(家族会)	12日(金)	午後1時30分～ 3時30分	市役所(1階102会議室)	高齢者福祉課 ☎ 88・2626
認知症相談(本人会)	予 12日(金)		市役所(1階105会議室)	
補助金相談・販路拡大 技術支援・IT導入 創業相談など	予 9日(火)～11日(木)、 15日(月)～18日(木)、 24日(水)～26日(金)、 30日(火)、31日(水)	★午前9時～ 午後4時	産業支援センターせと (瀬戸商工会議所2階)	(同左) ☎ 82・3123
ITスキルアップ相談	予 5日(金)、12日(金)、 19日(金)、27日(土)	午後1時～4時	デジタルリサーチ パークセンター	(同左) ☎ 87・3100



瀬戸街道沿い 陶原郵便局向かい  
名鉄瀬戸市役所前駅より徒歩7分

**弁護士 柴田幸正** (愛知県弁護士会)

## 柴田幸正法律事務所

ホームページ [検索](#)

TEL 0561-89-7771 (予約制)

土日・祝日・夜間のご相談も可能です。  
初回相談30分は無料 まずはお電話ください。

相続・遺言   交通事故   離婚問題   債務整理

その他全般   何でもご相談ください。  
専用駐車場3台有り

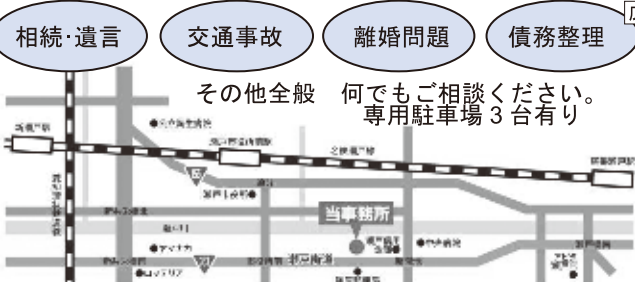

〒489-0805 瀬戸市陶原町4丁目31-8

広告

子ども

病児保育施設「おひさま」見学会

ID 42791

問 こども未来課 ☎ 88・2637

病気で保育園や小学校に行けない時に、子どもを預かる病児保育施設の見学会です。

**日時** 1月27日(土) 午前9時30分～正午 **場所** 公立陶生病院敷地内 薬局棟2階 **対象** 小学校3年生までの子と保護者

**内容** ●施設内の見学・利用案内 ●利用登録

**申込** ホームページ **締切** 1月25日(木)

プレイルーム育児講座

問 社会福祉協議会  
☎ 84・2011  
✉ pureiru-mu@seto-shakyo.or.jp

作ってあそぼ

身近にある材料で製作します。  
**日時** 2月20日(火) 午前10時30分～11時30分 **場所** やすらぎ会館3階 和集会室  
**対象** 2歳以上の未就園児と保護者  
**定員** 10組 **申込方法** 往復はがきかメールで ①親子の氏名(ふりがな・子の年齢) ②住所 ③電話番号 ④講座名を記入 **申込期限** 1月12日(金)～26日(金)必着  
**宛先** 〒489-0919 川端町1-31 プレイルーム育児講座「作ってあそぼ」係

ファミリーサポートセンター入会講習会

問 ファミリーサポートセンター  
☎ 97・2525

**日時** 2月1日(木) 午前9時30分～正午 **場所** せとっ子ファミリー交流館 **定員** 15人 ※託児あり(先着)  
**申込方法** 1月10日(水)～ 窓口  
※日・月曜除く  
※援助会員も募集中

教室・講座

農業の6次産業化等セミナー「明日からできる、”わたらしさ”を活かす6次産業化」

ID 42713  
問 産業政策課  
☎ 88・2653 FAX 82・2931  
✉ agri@city.seto.lg.jp

**日時** 1月17日(水) 午後1時30分～3時30分 **場所** 文化センター2階 22会議室  
**内容** ●自分らしさを活かした6次産業化の可能性 ●販促ツールづくりのポイントなど ※自身の販促品もぜひ持参ください。  
**対象** 市内在住者 **定員** 70人(先着)  
**申込方法** ホームページ・FAX・問の窓口 **締切** 1月15日(月)



自分の強みを知ろう!セミナー

ID 42649  
問 春日井若者サポートステーション  
☎ 0568・37・1583  
✉ harusapo@roukyou.gr.jp

自分の中に潜んでいる可能性や強みを発見しませんか。  
**日時** 1月31日(水) 午後1時30分～3時30分 **場所** パルティせと4階 第1会議室 **対象** 15歳～39歳 **定員** 15人(先着) **申込方法** 1月4日(木)～電話かメール ※求職活動と認められます。

福祉

出張!せとらカフェ♪

問 基幹型地域包括支援センター  
☎ 88・1294



**日時** 1月31日(水) 午前9時30分～11時30分(途中参加・退席可)  
**場所** 陶原公民館2階 軽運動室  
**内容** 認知症クイズ、コグニサイズ(認知症予防運動プログラム)、瀬戸の情熱(口腔ダンス)、認知症・介護相談 **持ち物** 飲み物・上履き  
※申込不要、直接会場へ **その他** 靴の着脱が必要です。お手伝いが必要な方はお知らせください。



家族みんなの健康を支える、身近な存在でありたい。

医療法人 あらかわ医院 健診部門

健康診断専用ダイヤル 0561-53-9668

〒488-0006 尾張旭市大久手町中松原 39 番地  
FAX:0561-53-8827 http://arakawa-cl.com/

鎮静下内視鏡の対応可能

胃カメラ・大腸カメラは月～土まで毎日実施!

人間ドック 脳ドック DWIBS<sup>※</sup>検査  
レディース健診 心臓検査  
※MRIを使用した全身がん検査

健診受診者さま専用の 無料託児サービス あります(予約制)

愛知県都市職員共済組合 / 人間ドック委託施設  
全国健康保険協会 / 生活習慣病予防健診実施機関

愛知県市町村共済組合 / 人間ドック委託施設  
愛知県中小企業共済 / 提携先医療機関

広告

福祉

おいでんサロン

☎ 瀬戸旭医師会 ☎ 21・8822

加齢に伴う体や心の変化、モヤモヤを話してスッキリ、「地域の保健室」です。学びながら楽しく過ごしましょう。

**日時** 1月10日(水)・24日(水) 午前9時30分～11時30分(途中参加・退席可) ※24日(水)は、ハンドマッサージレッスンも行います。**場所** 瀬戸みどりのまち病院コミュニティセンター1階 **持ち物** タオル・ハンドクリーム(24日のみ) ※事前申込不要、直接会場へ

福祉お楽しみ交流会

☎ 社会福祉協議会 ☎ 84・2011 FAX 85・2275

演芸会

**日時** 2月17日(土) 午前10時～正午 **場所** やすらぎ会館5階 大集会室 **対象** 60歳以上の方が障害者手帳をお持ちの方 **内容** 演歌歌手 大河内智子、上方落語 桂珍念、老人クラブによる演芸など **定員** 100人 **申込方法** 往復はがきに ①氏名 ②住所 ③電話番号 ④年齢 ⑤車いすの有無を記入(1人につき1通) **申込期限** 1月5日(金)～26日(金)必着 **宛先** 〒489-0919 川端町1-31「演芸会」係

作品展

**日時** 2月16日(金)・17日(土) 午前10時～午後3時 **場所** やすらぎ会館2階 視聴覚室 **内容** やすらぎ会館利用者の陶芸・編み物・書道など

体験コーナー(編み物)

**日時** 2月16日(金) ①午前10時～②午後1時～ **場所** やすらぎ会館2階 視聴覚室 **対象** 市民 **定員** 各回6人(先着) **申込方法** 1月12日(金)～26日(金)に電話

スポーツ

Timed Up&Go Test & トレーニング相談会

☎ 市体育館 ☎ 48・0500

起立・着座能力、直線歩行能力、方向転換能力を測定し、一人ひとりに合うトレーニングメニューを作成します。

**日時** 1月22日(月) ①午前10時～正午 ②午後2時～4時 ③午後6時～8時 ※各回30分毎に1人 **場所** 市体育館 **参加費** 110円 **申込期間** 1月8日(月・祝)～ 体育館窓口:午前10時～ 電話:午前11時～ ※当日予約不可

なわとびチャレンジ

☎ 市体育館 ☎ 48・0500

苦手な種目にチャレンジしましょう。

**日時** A 2月7日・14日 B 2月21日・28日(全て水曜) ①午後5時～ ②午後6時～(各回50分) **場所** 市体育館第3競技場 **対象** 小学1～6年生 **定員** 各回10人(先着) **参加費** 2,200円/2回 **申込方法** 1月8日(月・祝) 午前10時～窓口 **持ち物** なわとび・室内シューズ・水筒・タオル

ボッチャチャレンジ ID 43131

☎ スポーツ課 ☎ 48・0589 FAX 48・0825

ボッチャの講習会と競技体験を行います。

**日時** 3月10日(日) 午前9時～正午 **場所** 市体育館 第1競技場 **対象** 市内在住・在勤・在学の方 **定員** 54人(先着) **申込方法** 窓口・FAX・郵送 **送付先** 〒489-0061 上本町1スポーツ課 **申込期限** 1月6日(土)～31日(水) ※申込用紙は、☎の窓口・ホームページで取得可

スポーツ大会

☎ 市体育館 ☎ 48・0500

総合バドミントン大会

**日程** 2月18日(日) **場所** 市体育館第1競技場 **対象** 市内在住・在勤・在学 **参加費** 1組2,600円 **申込方法** 1月25日(木)～2月7日(水)に窓口へ **瀬戸ミックスタブルスオープン卓球大会**

**日程** 3月3日(日) **場所** 市体育館第1競技場 **対象** オープン(学生・生徒除く) **参加費** 1組3,000円

**申込方法** 1月17日(水)～2月7日(水)に窓口へ

共通事項

**受付時間** 午前8時30分～午後8時(日曜は午後4時まで)

スポーツ功労賞等に該当する方へ

☎ スポーツ課 ☎ 48・0589

令和5年2月以降で、次に該当する方はご連絡ください。

①スポーツ功労大賞

**対象** 国際大会で1位になった方、その指導者

②スポーツ功労賞

**対象** 国際大会で入賞、全国大会で1位、世界記録や日本記録を更新した方、その指導者

③スポーツ奨励賞

**対象** 国際大会に出場した方、全国大会で入賞した方

**締切** 2月1日(木)

※過去受賞者は、該当しない場合あり

表彰式

**日時** 3月3日(日) 午前10時～

**場所** 瀬戸蔵2階 つばきホール



専門の司法書士がご相談を承ります  
会場のコロナ対策のため  
事前予約のご協力をお願い致します。

相続・家族信託 無料相談会

広告

**日時** 1月20日(土)～28日(日)  
9:00～17:00 **事前予約制**

**会場** 吉田合同事務所  
愛知県瀬戸市陶原町4丁目53番地

入場無料

**事前予約** **【受付時間】**  
ダイヤル 9:00～18:00

TEL: 0120-82-7540

**住所** 愛知県瀬戸市陶原町  
4丁目53番地

信頼と実績の60年 司法書士・行政書士 吉田合同事務所

吉田合同事務所 検索

## 募集

### 会計年度任用職員登録者募集

ID 2297

問 人事課 ☎ 88・2510

業務繁忙期や職員の欠員時など、年度内に任用される非常勤職員です。

**募集職種** 一般行政事務、保育士、管理栄養士、保健師など

**任期** 4月1日～翌年3月31日の1年以内(翌年度以降も任用の場合あり)

**申込資格** 年齢不問・高卒以上

**選考方法** 書類、面接 ※合格者は必要に応じて任用※任用後1か月間は条件付採用

**申込期間** 随時 **申込方法** 人事課・ホームページで配布の申込書等を窓口へ ※要電話連絡

詳細はホームページで▶



### 県立名古屋高等技術専門学校窯業校令和6年度訓練生の募集・展示即売会

問 名古屋高等技術専門学校窯業校 ☎ 21・6666

**募集定員** ①陶磁器製造科:30人

②陶磁器デザイン科:20人

**募集期間** 1月4日(木)～2月14日(水)

**選考日** 3月1日(金)

**入校日** 4月5日(金) **訓練期間** 1年間

※見学会も開催

#### 展示即売会

**日時** 2月3日(土)午前10時～午後2時

**場所** 窯業校(南山口町538)

※売り切れ次第終了

### せと陶祖まつり 若手作家市出展者募集

問 ものづくり商業振興課 ☎ 88・2807 FAX 82・2931  
✉ monosho@city.seto.lg.jp

**日時** 4月20日(土)・21日(日) 午前10時～午後5時 **場所** 青の広場

**資格** 市内在住・在勤・在学か市内で窯業を学んだ18～45歳(令和6年4月1日時点)で、手づくりの陶磁器・ガラスの制作者(グループ可、高校生不可)※2日間出展可能な方

**募集区画** 18区画

**出展料** 5,000円 **申込方法** ①申込フォームに記入 ②申込書を郵送・FAX・メール・窓口へ提出

**宛先** 〒489-8701(住所不要)

ものづくり商業振興課

**申込書記布場所** ものづくり商業振興課(市役所3階)、瀬戸蔵、文化センター、ホームページなど **締切** 1月26日(金)

申込フォーム▶



瀬戸焼振興協会▶  
ホームページ



### 支援員募集

ID 38373

問 学校教育課 ☎ 88・2760  
✉ kyoiku@city.seto.lg.jp

①子どもの居場所せと“ここ”ほっとルーム生活・学習支援員

②特別支援教育支援員

**雇用期間** 4月～令和7年3月(翌年以降も任用の場合あり) **勤務日** 月～金

**勤務時間** ①4時間～7時間30分(応相談) ②5時間45分 **優遇資格** ①・②教員免許保持者 ①児童指導員、保育士、社会福祉士、精神保健福祉士 ※資格なしも申込可能

**申込方法** メール・ホームページ・問の窓口 **締切** 1月18日(木)

## イベント

### 愛環ぶらっとウォーキング

問 県交通対策課 ☎ 052・954・6126

愛知環状鉄道沿線の名所や施設を巡ります。

日程	スタート→ゴール
1月8日(月・祝)	名鉄平戸橋駅→四郷駅
2月3日(土)	高蔵寺駅→中水野駅
3月23日(土)	保見駅→リニモ車両基地

**参加特典** ピンバッジ(先着限定)

※事前申込不要

詳細は県ホームページで▶



## 参加無料 屋根・外壁塗り替えセミナーのおしらせ

屋根・外壁の塗装は専門的な知識や技術が必要な為、施工業者を信頼しすべてを任せざるを得ません。しかし、専門的な知識を持っているはずの施工業者が正規の施工仕様を守らず不良施工になるケースが後をたちません。全国で年間1,700回以上開催されてきた「屋根・外壁塗り替えセミナー」では、一級塗装技能士が解説するスクリーン映像を使い、塗装の正しい知識を分かりやすく説明します。(※要電話申込)

**主催** 一般社団法人市民講座運営委員会 ※当日のセミナー映像は2021年8月に撮影した映像です。

**協賛・申込** プロタイムズ名東店(株式会社ソレア) ☎ 0120-501-502(月曜定休)

日程	場所	定員
1/21(日) 9:30～11:30	パルティセと市民交流センター 第1会議室	12名

会場住所:愛知県瀬戸市栄町45番地



※新型コロナウイルス対策として座席間隔は一定の間隔をあけて開催いたします。

イベント

文部科学省「学校卒業後における  
障害者の学びの支援推進事業」  
共に学び、生きる共生社会  
コンファレンス in 瀬戸

問 学校教育課 ☎ 88・2762

**日時** 1月13日(土) 午前10時30分  
～午後4時 **場所** 瀬戸蔵4階 多目的  
ホール **内容** 第1部 記念講演  
講師:河合純一氏(パラリンピック水  
泳金メダリスト) 第2部 事業の成果  
報告と課題検討 など **定員** 130人  
(先着) ※オンライン参加のみ要事前  
申込 **申込方法** 申込フォーム  
**締切** 1月5日(金)

申込フォーム▶



大学コンソーシアムせと助成事業  
大学生の  
金融リテラシー講座

問 金城学院大学ハッピーウーマンサークル  
☎ 070・2214・9637  
✉ happywoman.kinjo@gmail.com

年金、ふるさと納税、iDeCo・NISA  
の3講座を無料で開催

**日程** 1月28日(日) **場所** パルティせ  
と4階 大会議室 **対象** 高校生以上  
**定員** 各20人(先着) **申込方法** ホ  
ームページ・メールで ①氏名(ふりが  
な) ②電話番号かメールアドレス  
③受講希望の講座名を記入  
**締切** 1月27日(土)

詳細はハッピーウーマン  
サークルのホームページで▶



せと環境塾「たまねぎの皮で  
草木染め」 ID 33731

問 環境課 ☎ 88・2670  
✉ khozen@city.seto.lg.jp

**日時** 1月20日(土) 午前10時～午後  
0時30分 **場所** 新郷地域交流セン  
ター **対象** 市内在住・在学・在勤の方  
※未就学児不可、小学生は保護者同  
伴 **定員** 10人(抽選) **参加費** 500円  
**申込方法** 電話・メール・ホームペ  
ージ **締切** 1月11日(木)



申込  
フォーム▶



2日間でガッツリ学べる!  
創業セミナー

問 瀬戸商工会議所 ☎ 82・3123

創業に関心のある方、この機会にしつ  
かりと考えてみたい方へ、中小企業診  
断士が2回に渡りセミナーを行います。

**日時** 1月27日(土)、2月3日(土) 午  
後1時～5時 **場所** 瀬戸商工会議所  
(見付町38-2) **対象** 創業に関心  
のある方(両日参加が必須) **内容** ●講  
義(マーケティング・PR・市場分析・資  
金計画作成・収支計画作成・事業計  
画書作成) ●参加者同士の交流  
**講師** 糸川純平氏(中小企業診断士)  
**持ち物** ノートパソコン(お持ちの方)  
**定員** 10人程度(先着) **申込方法** 申  
込フォームか電話 **締切** 1月24日(水)

申込フォーム▶



「瀬戸の情熱」を一緒に踊ろ  
う 体験会

問 高齢者福祉課 ☎ 88・2626

口を動かして口腔機能を鍛えながら  
踊る、オリジナルダンス「瀬戸の情熱」  
を体験してみませんか。

**日時** 1月25日(木) 午後2時～3時  
**場所** 効範公民館 大集会室  
**対象** 65歳以上の方とその家族  
**定員** 30人(先着) **申込方法** 電話か  
問の窓口 **申込期限** 1月19日(金)  
**持ち物** タオル、飲み物、運動しやすい  
服装、室内用シューズ

「瀬戸の情熱」動画▶



瀬戸旭医師会・公立陶生病院  
合同市民フォーラム

問 瀬戸旭医師会  
☎ 84・1155 FAX 84・5776  
✉ isikai@setoasahi.com

糖尿病等に関する講演と血糖・血圧  
測定や健康相談などのブースを設置  
します。

**日時** 1月27日(土) 午後2時～4時  
**場所** 公立陶生病院北棟5階 第1会  
議室 **講師** 吉岡修子医師(公立陶生  
病院内分泌・代謝内科主任部長)  
**定員** 80人(先着) **申込方法** ①代  
表者氏名(ふりがな) ②電話番号 ③参  
加人数を電話・FAX・メールで連絡  
※電話は平日午前9時～午後5時

詳細は医師会  
ホームページで▶



**弁護士法人 心** 電話・TV電話 相談対応

相続・遺言・交通事故・後遺障害・労災・障害年金  
過払い金・借金・企業法務・労務・刑事事件 他

交通事故損害賠償額 後遺障害適正等級 過払い金 遺言書 障害年金

無料診断サービス 無料診断サービス 無料診断サービス 無料診断サービス

●相談料、相続・遺言・交通事故損害・後遺障害・労災・障害年金・過払い金・借金以外については、初回30分以降30分程度5,500円(税込) ●その他の費用は  
お問合わせください ●主たる事務所は愛知県弁護士会所属 < >内は各所属弁護士会名です ●受任の際には弁護士との直接面談が原則必要です  
※費用につきましては例外があり、また変更になる可能性もありますので、詳しくはホームページをご覧ください ※本広告は今和5年10月時点のもの です

相談料0円(相談・遺言・交通事故損害・後遺障害・労災・障害年金・過払い金・借金 以外は初回30分程度) 夜間・土日祝相談可(要予約)

総合受付 0120-232-403 平日 9時～21時 受付 土日祝 9時～18時

詳細は⇒ <https://www.kokoro.law> (12/31～1/3は除く、大型連休中の休業や臨時休業もごまします。詳細はHPをご覧ください)

弁護士・スタッフ一丸となってサポートいたします!

名古屋駅2分 弁護士法人心名古屋法律事務所 <愛知県弁護士会>

ヴィッツ豊田タウン内(豊田市駅3分) 弁護士法人心豊田法律事務所 <豊田県弁護士会>

松坂屋名古屋店內(矢場町駅0.5分、栄駅5分) 弁護士法人心栄法律事務所 <愛知県弁護士会>

他の事務所 豊田駅・津駅・岐阜駅・東京駅・大阪駅 近く他



## 🎵 イベント

**消防団説明会** ID 343  
 問 消防本部総務課 ☎ 85・0438

災害発生時に自宅や職場から駆け付け、消火や救助・救援活動、防災啓発活動などを行う消防団員になるための説明会です。

**日時** 2月16日(金) 午後7時～7時45分 **場所** 市消防本部 **対象** 市内在住か在勤の18歳以上 **手当** ●出勤報酬 火災など 4,000円 その他 2,500円 ●年額報酬39,000円～153,000円 ●退職報償金200,000円～ ●市内事業所のサービスや公務災害保障などの制度あり  
**申込方法** 電話 ※詳細はホームページで

## 📄 お知らせ

**土地・家屋の登記変更は新たに口座登録を**  
 問 税務課 ☎ 88・2572

土地・家屋の相続や共有名義者の登記を変更した場合、現在の登録口座が解除されますので、新たに口座の登録をお願いします。

**地元企業就職ガイダンス**  
 ID 41224  
 問 産業政策課 ☎ 88・2651

**日時** 2月12日(月・振休)  
**新卒** 午後1時～5時  
**中途** 午後3時～5時  
**場所** ウィンクあいち7階 展示場  
**出展企業数** 93社(市内企業18社)  
 ※事前申込不要、来場者特典あり

詳細はホームページで▶ 

**市有地をお譲りします**  
 ID 43019  
 問 政策推進課 ☎ 88・2507

市の土地を一般競争入札で譲ります。  
**入札日時** 2月20日(火) 午前10時～  
**場所** 市役所1階 102会議室

**土地所在地・地積**  
**物件1** 東米泉町13番1 164.09㎡  
**物件2** 山脇町21番2 644.26㎡  
**物件3** 日の出町34番34 15,889.27㎡  
**物件4** 西茨町110番2はじめ3筆 14,406.49㎡  
**入札要領配布場所** 問の窓口  
**入札要領配布・申込期間** 12月26日(火)～2月7日(水) ※土・日・祝、12月29日～1月3日を除く

**12月18日付「特定空家等」の公告** ID 1925  
 問 都市計画課 ☎ 88・2686

倒壊等の恐れのある「特定空家等」と認められる建築物の所有者・管理者に対し、関係法令に基づき次の内容の公告をしました。

**公告の内容** 令和6年1月17日までに建築物等内の動産を搬出し、適正に処理し、建築物等を除却すること。措置されない場合、市長が措置実施者が措置を行い、費用を徴収することがある。

建物の所在地	東茨町18-8
建物の構造・規模	木造2階建、114.86㎡

※詳細はホームページで

**中小企業関連施策説明会**  
 ID 43070  
 問 産業政策課 ☎ 88・2651  
 ✉ sangyo@city.seto.lg.jp

令和6年度に実施する(予定含む)支援施策を説明します。

**日時** 2月14日(水) 午後1時30分～4時30分  
**第1部** 午後1時35分～2時25分 中部経済産業局「中小企業に関する支援施策について」  
**第2部** 午後2時35分～4時5分 前野マドカ氏「幸せなチームが結果を出す～人生100年時代を幸せに生き、幸せに働くために～日々の小さなことから始めよう!」  
**第3部** 午後4時15分～4時30分 「瀬戸地域産業振興会議、瀬戸商工会議所、瀬戸信用金庫の支援メニュー等について」

**場所** 文化センター文化交流館2階 22会議室 ※オンライン受講可  
**定員** 50人(先着)

詳細はホームページで▶ 

**償却資産の申告は1月31日までに** ID 42638  
 問 税務課 ☎ 88・2579

1月1日現在、市内に償却資産を所有している方は、1月31日までに申告をお願いします。資産の増減がない場合や免税点未満の場合も申告が必要です。

愛知県弁護士会、岐阜県弁護士会、三重県弁護士会、静岡県弁護士会、大阪弁護士会、神奈川県弁護士会、第一東京弁護士会所属  
**弁護士法人 愛知総合法律事務所**  
 高蔵寺事務所  
 春日井市中央台一丁目2番地2 サンマルシェ南館1階  
 瀬戸市役所から車で25分 無料大駐車場完備  
 ☎0568-37-3921  
 (電話受付) 9:30～17:30 (定休日) 金・土・祝日 日曜日営業  
<https://www.aichisogo.or.jp/about/office/detail.php?p=6> 愛知総合高蔵寺 検索

日曜日も営業! まずはお電話ください! 広告  
**無料法律相談**  
 ◆相続遺言◆ 親が亡くなり、財産を分けようとしたけど話し合いがスムーズにいきません!  
 ◆労働問題◆ 残業代がもらえませんでした! 不当に解雇されました!  
 ◆交通事故◆ 交通事故に遭いました。どう請求ができるの?  
 ◆離婚◆ 離婚したいけど養育費や財産分与はどうなるの?  
 ◆借金問題◆ いつまでも借金が返済できない…  
 その悩み、弁護士に相談してみませんか?

お知らせ

福祉奨学金を支給します

☎ 社会福祉協議会 ☎ 84・2011

経済的理由により高等学校などの修学に難を抱える生徒を対象に、返済不要な奨学金(1万円)を支給します。

※本事業は、今回をもって終了します。

**対象** 次のすべての要件に該当する方  
 ①高等学校かそれに準ずる学校に在学する3年生 ②市県民税非課税世帯 ③生活保護世帯ではない ④市内に1年以上在住している **申請方法** 申請書と必要書類を☎の窓口へ提出

**申請書記布場所** 窓口かホームページ

**必要書類** 住民票、在学証明書、市県民税非課税証明書、振込先口座のわかるものの写し

**申請先** 〒489-0919 川端町1-31「瀬戸市社会福祉協議会 総務グループ」宛て **申請期間** 2月1日(木)～14日(水) 午前8時30分～午後5時15分 ※土・日・祝除く ※郵送可(2月14日消印有効)

詳細は社会福祉協議会ホームページ・社協だよりで▶



令和6年度から森林環境税(国税)が開始

ID 38836

☎ 税務課 ☎ 88・2571

**年額** 1,000円/人(市・県民税と併せて徴収) ※非課税者の基準など、詳細はホームページで

**参考** 緊急防災・減災事業のための市・県民税1,000円加算は令和5年度で終了します。

防衛関係施設の注視区域の指定(内閣府からのお知らせ)

☎ 危機管理課 ☎ 88・2600

「重要土地等調査法」に基づき、令和5年12月11日に、本市の一部区域が「注視区域」として指定され、令和6年1月15日に施行される予定です。施行後は、指定区域内の土地・建物で防衛関係施設等機能への阻害行為がないか内閣府が調査を行います。

市内の注視区域該当箇所

次の①②を中心とした周囲おおむね1,000メートルの区域

①三国山無線中継所施設 ②航空自衛隊高蔵寺分屯基地、高座山無線中継所地区

詳細は内閣府ホームページで▶



事業者の方へ 給与支払報告書は1月31日(水)までに提出を

ID 4668

☎ 税務課 ☎ 88・2571

**対象** 事業所・個人事業主

**提出先** 1月1日に従業員が居住する市区町村役場

**用紙設置場所** 税務課 ※郵送不可

**提出方法** 窓口・郵送・eLTAX

※原則、従業員の住民税は特別徴収(給与天引)になります。特別徴収ができない場合は、総括表か給与支払報告書に記載してください。

eLTAX▶



マイナンバーカード

専用窓口 ID 2154

☎ 市民課 ☎ 88・2882

(予約専用 平日午前9時～午後5時)

**手続内容** 申請、交付、券面記載事項変更、電子証明書発行・更新、暗証番号初期化など

平日	午前8時30分～午後5時15分 (予約優先)
夜間	1月11日(木)・23日(火) 午後5時20分～8時 <b>要予約</b>
休日	1月13日(土)・28日(日)、 2月10日(土)・25日(日) 午前8時30分～午後0時30分 <b>要予約</b>

**予約方法** ①予約専用電話 ②予約サイト(交付の方のみ)

交付予約専用サイト▶



居住支援セミナー

☎ 瀬戸市居住支援協議会(高齢者福祉課内)

☎ 88・2626 FAX 88・2633

**日時** 1月31日(水) 午後3時～

※開場 2時30分 **場所** 市役所4階大会議室 **内容** 講演「单身入居者を安心して受け入れるために-大家さんの安心・入居者さんの安心-」

**講師** 弁護士 杉本みさ紀氏:(公社)愛知共同住宅協会理事 **定員** 50人(要事前申込、先着) **申込方法** 電話・FAX・郵送 **送付先** 〒489-8701(住所不要)「居住支援セミナー」地域支援係



うちの子「結婚」しないのかしら?

広告

独身のお子様の結婚相談承ります

「孫の顔を見られないかも」「結婚する気がなさそう」  
お子様の結婚に関するお悩み、プロの仲人がお答えします

まずはお気軽にご相談下さい

☎ 052-253-6636 結婚相談所ムスベル

## お知らせ

### 自衛官等募集対象者の除外申請

ID 42803

問 生活安全課 ☎ 88・2660

自衛官等募集対象者として個人情報の提供を望まない方は、除外申請ができます。

**対象** 令和6年度に18歳になる方(平成18年4月2日～平成19年4月1日生)

**受付期間** 2月1日(木)～3月29日(金)

**必着** **申請方法** 申請書と添付書類を問の窓口か郵送で提出

**宛先** 〒489-8701(住所不要)生活安全課 ※詳細はホームページで

### 令和6年度 市・県民税の主な変更点

ID 42185

問 税務課 ☎ 88・2571

① **国外居住親族の扶養控除の見直し** 30歳以上70歳未満の国外居住親族は、以下に該当する場合に扶養控除の対象となります。

- 留学による非居住者
- 障害者
- 生活費・教育費を38万円以上受けている者

② **上場株式等の配当所得等の課税方式の統一** 特定配当等や特定株式等譲渡所得金額の課税方式を所得税と一致させることとなり、所得税と異なる課税方式を選択することができなくなります。

### 広報せと12月号P30の内容訂正とお詫び

問 環境課 ☎ 88・2674

「剪定枝等・羽毛布団のリサイクル」について、グリーンセンターの受付日時に誤りがありましたので、お詫びして訂正します。正しくは次のとおりです。

#### グリーンセンター受付日時

**年末** 12月28日(木)午後2時45分まで

**年始** 1月4日(木)午前9時から

**休業日** 土・日、12月29日(金)～1月3日(水)

## 瀬戸市出身 皆さんおめでとうございます!

※日付は表敬訪問日



11月27日(月) **大島健吾選手**

「杭州2022アジアパラ競技大会陸上男子100mT64」で金メダルを獲得



11月28日(火) **加藤大和選手**

「2023年プロ野球ドラフト会議」で北海道日本ハムファイターズから育成3位指名



12月4日(月) **山下棕雅選手**

「プロ野球12球団ジュニアトーナメント2023」に中日ドラゴンズジュニアの選手として出場



## 遺言・相続

に関するお困りごとに 行政書士の 手続代行サービス

相談無料

行政手続の専門家

☎ 0561-84-8484

税理士・司法書士と連携。相続手続をワンストップで行います。

**アイチ行政書士事務所**

〒489-0803 瀬戸市追分町7 9 番地1

瀬戸で開業をして、おかげさまで9年目になりました。

行政書士 金林伸洙

韓国語対応



教室・講座

スマホ・パソコン講座 〇 デジタルリサーチパークセンター ☎ 87・3100(休館日 月曜 祝日の場合は翌平日)

講座・内容	日時	受講料	締切
No.33 おとなのプログラミング講座 ChatGPTでゲームを作ろう	2月10日(土) 午後2時～4時	1,900円	1月31日(水)
No.34 スマートフォン入門講座 基礎からしっかり編	2月20日～3月26日 (計6回・火) 午後3時～5時	8,500円	2月10日(土)
No.R09 オンライン講座(会場では行いません。) Googleドキュメント編	2月28日(水) 午後2時～4時	無料	2月17日(土)

各講座の最少催行人数・対象・定員・申込方法は電話・ホームページで確認を ※各講座抽選の際、結果はメールします。  
※教材を持っている場合は受講料から差し引く場合あり 〇 場所 デジタルリサーチパークセンター 〇 持ち物 筆記用具



◀ デジタルリサーチパークセンター  
開催講座一覧

## 健康ガイド

### 高齢者肺炎球菌予防接種

ID 1617

〇 健康課 ☎ 85・5065



生涯に1度だけ市の助成が利用できます。令和6年度からは助成対象が65歳のみとなり、70歳以上の方は今年度のみとなります。

**実施期間** 3月31日(日)まで(休診日を除く)

**対象** 過去5年以内に肺炎球菌予防接種を受けておらず、次のいずれかに該当する方

- ① 令和5年度に65・70・75・80・85・90・95・100歳になる方
- ② 接種日に60～64歳で、心臓、じん臓、呼吸器の機能に障害のある方(身体障害者1級程度)またはヒト免疫不全ウイルスにより免疫の機能に日常生活がほとんど不可能な程度の障害がある方
- ③ 令和5年度に70歳以上になる方
- ④ 接種日に60～69歳(65歳除く)で、基礎疾患等で医師が必要と認めた方  
※接種には接種券が必要(①は令和5年3月末ごろ郵送済)。  
※②③④は事前に問い合わせを。

**自己負担金** 2,500円

※生活保護世帯・中国残留邦人等支援給付世帯の方は、事前申請に限り接種費用を免除

### めたぼうしコラム

#### 歯ブラシの選び方・交換

〇 健康課 ☎ 85・5511



##### 選び方

下記3点に気をつけて「自分に合ったもの」を選びましょう。

##### ①使う目的

「むし歯を予防したい」、「歯周病が気になる」など、パッケージを参考にして目的に合わせて選びましょう。

##### ②ヘッドの大きさ

ヘッドの横幅や薄さで特長が異なるため、歯並びが気になる人や隅々までみがきたい人は小さめのヘッドなど、使いやすいものを見つけましょう。

##### ③毛のかたさ

歯ぐきの状態が健康なら「ふつう」、歯肉炎で歯ぐきから出血しやすいなどデリケートな状態なら「やわらかめ」など、歯ぐきの状態に合わせて選びましょう。

##### 交換

● 1か月を目安に、少なくとも3か月に1回は交換しましょう。

● 毛先が開くと歯垢除去の効率が下がるので、交換しましょう。

☎ 健康課(やすらぎ会館4階)

☎ 85・5511 FAX 85・5120 ✉ kenko@city.seto.lg.jp

参加費の記載がないものは無料です。

イベントカレンダー	日時・場所	対象/定員	申込方法	
健康よろず相談 スワサポ (禁煙相談)	●生活習慣病などの相談 ●体組成測定 ●血圧測定 ●禁煙相談 ●骨密度測定 (やすらぎ会館のみ) 持ち物 健康手帳(お持ちの方)	1月10日(水) 午前9時～11時 やすらぎ会館	市内在住の方 骨密度測定は 定員5人(先着)	事前申込不要 ※骨密度測定は、1月4日(木) 午前8時30分～電話
		1月26日(金) 午前10時～11時 市体育館	市内在住の方	事前申込不要
こころの 健康相談	精神科医師による、こころの不調などの無料相談	1月31日(水) 午後2時～4時 瀬戸旭医師会館相談室(西長根町10)	産業医のいない事業所の事業主・労働者	電話 ☎ 瀬戸地域産業保健センター(瀬戸旭医師会館内) ☎ 84・1139
出張がん相談	治療、仕事やお金、がんの予防や検診、医療者との関わりなど	1月18日(木) 午後2時～4時 市役所3階 304会議室	どなたでも可	事前申込不要 ☎ 公立陶生病院 がん相談支援センター ☎ 070・5038・6270
不妊・不育症相談	助産師・保健師による無料相談	1月10日(水) 午前10時～11時30分 やすらぎ会館	3人(先着)	電話 ☎ 健康課 ☎ 85・5090



## 二十歳の歯科健口診査(無料)

ID 4181

☎ 健康課 ☎ 85・5511

期 間 2月29日(木)まで

対 象 平成15年4月2日～平成16年4月1日  
生まれの方 ※受診券発送済

持 ち 物 受診券、本人確認書類

詳細はホームページ▶



## 新型コロナワクチン 接種



☎ 新型コロナワクチン接種コールセンター  
☎ 56・0200

第一三共ワクチンの接種も可能になりました。

※詳細はコールセンターか  
ホームページで



## せといきいき健康グルメで 「めたぼうし食器」をゲットしよう

ID 1909

☎ 健康課 ☎ 85・5511

市内5つの飲食店で提供される「せといきいき健康  
グルメ認定メニュー\*」を食べてスタンプを3つ集め  
た方に下記のいずれかをプレゼント(先着100名様)

ごはんの量やカロリーが  
分かる目盛付き



めたぼうしペア茶碗

めたぼうしエコ小鉢セット

引換期間 2月29日(木)まで(土・日・祝を除く)  
午前8時30分～午後5時15分

引換場所 健康課、国保年金課

持 ち 物 スタンプカード ※提供店で配布

\*「低カロリー」「減塩」「地産地消」「野菜たっぷり」「バ  
ランス食」など、健康に配慮されたメニューです。

提供店の詳細は  
ホームページで▶





市民活動を  
応援しています

# ほっとネットせと



☎ 瀬戸まちの活動センター ☎ 97・1161 FAX 97・1171 ✉ seto-npo@ma.gctv.ne.jp  
ホームページ <http://www.gc-net.jp/seto-npo/>



参加費の記載がないものは無料

## ゆかいな仲間の楽しいマジックショー

☎ スーパーグレートマジシャンズ

☎ 090・3935・1963(マッスルまりちゃん)

日 時 1月10日(水)、2月23日(金・祝)  
午後1時～2時

場 所 愛・地球博記念公園 地球市民交流センター

定 員 各20人(先着)

参加費 200円(教室のみ)

申込 不要

## 地下工場跡地見学会と学習会

☎ 瀬戸地下軍需工場跡を保存する会

☎ 090・3837・7050(梅野)

日 時 1月27日(土)午後1時30分～3時30分

場 所 水野地域交流センター

申込 不要

その他 動きやすい靴で。荒天の場合は学習会のみ

## 瀬戸まちの課題解決応援補助金事業 せと産後PARK～産んだらおいで～

☎ せと産後ひろば

☎ 050・3634・8326(松本)

日 時 1月24日(水) 絵本の読み聞かせ講座  
2月21日(水) トイレトレーニングの話(予定)  
午前10時30分～午後0時30分

場 所 西陵地域交流センター

内 容 バランスボールを使った産後ケアとミニ講座

対 象 生後2～12か月の子の母親  
※託児あり(1人無料、2人目以降1人300円)

参加 2,000円/回

申込方法 電話か LINE

締 切 1月14日(日)正午



申込は友達追加後のメッセージから▶

※2月21日(水)の開催場所・内容は変更する  
場合があります。

※LINE申込は、折返しの連絡をもって受付完了です。  
折返しがない場合はお電話ください。

## ウォーキング「瀬戸市民公園から文化センターへ」

☎ 瀬戸市ウォーキング協会

☎ 080・3065・7275(松原)

日 時 2月4日(日)午前9時～

集合場所 愛環「瀬戸市」駅

コ ー ス 瀬戸市民公園→上松山町→

窯神社→瀬戸蔵→文化センター

ショートコース:9km ロングコース:11km

参加費 300円 ※保険料含む・高校生以下無料

## 街コン「お雛めぐりで恋さがし」

☎ NPO法人ネットワーク・せとっこ

☎ 070・5252・9540(神谷)

✉ konkatsu@setokko.net

ホームページ



日 時 2月18日(日)午後0時30分～4時40分

場 所 瀬戸蔵4階 多目的ホール、尾張瀬戸駅周辺店舗

内 容 店舗巡り、パーティ

対 象 25～45歳で独身の方

定 員 男女各25人

参加費 女性2,750円・男性5,500円 ※喫茶代含む

申込 メール 締 切 2月4日(日)

### 瀬戸まちの活動センターからのお知らせ

## フリールーム「ままのわサロン」 絵本の読み聞かせ&ちょこっとアドバイス

日 時 1月23日(火)午前10時～11時30分

場 所 パルティせと4階 マルチメディアルーム

講 師 保育士、読み聞かせボランティア

対 象 0歳～未就園児と家族

定 員 10組程度(先着)

申込 窓口・電話・メール・LINEで件名「ままの  
わサロン参加希望」①参加者全員の氏名  
②代表者連絡先  
③子の年齢を連絡

LINE▶



## 「ままのわフェスタinせと2024」実行委員募集

親子で楽しめるイベントを一緒に作りませんか。

ままのわフェスタ日時

7月13日(土)※前日準備あり

実行委員会の開催日時

1/30・2/20・3/19・4/16・5/21・6/18・7/2(月1回火曜、全7回)

午前10時～11時30分

場 所 パルティせと4階 第一学習室

申込 窓口・電話・FAX・メール・LINEで件名を「ま  
まのわフェスタ実行委員」とし、①氏名②連絡先  
③子の年齢を連絡

# まちかどスナップ

*machikado snap*

11月17日(金) マンガ「ヒカルの碁」と囲碁入門セットの寄附



囲碁普及団体「インディゴ」による「ヒカルの碁寄贈プロジェクト」から、交通児童遊園とせとつ子ファミリー交流館にマンガ「ヒカルの碁」全巻と囲碁入門セットをいただきました。

*machikado snap*

11月19日(日) せと市民総ぐるみ防災訓練



陶原小学校

南海トラフ地震発災直後を想定し、市民、防災関係機関、市が参加して、実践的な状況を想定して総合防災訓練を行いました。陶原連区では、給電車による給電訓練が行われました。

*machikado snap*

11月25日(土) せと農業展に「縄なえ機」が登場



品野陶磁器センター芝生広場(道の駅瀬戸しなの隣接)

稲わらを使って縄を編む「縄なえ機」。編んだ縄は、農作業で使うほか、しめ縄や陶器を縛るひもとしても活用されました。この日行われたせと農業展で多くの来場者が縄づくりを体験しました。

*machikado snap*

11月26日(日) 第6回フォトロゲイニング瀬戸2023



制限時間内にチェックポイントで写真を撮影し、設定得点の合計を競うフォトロゲイニングが瀬戸商工会議所青年部主催で行われました。98組・総勢292人が参加し、市内全域に散らばるポイントを巡りました。

*machikado snap*

11月28日(火) 見守りネットワーク事業に関する協定締結式



だれもが住み慣れた地域で安心して生活できるよう支援するため、配食サービスをしなが見守り活動も積極的に行っている株式会社シニアライフクワイエット様と協定を締結しました。

*machikado snap*

12月2日(土) 愛知駅伝8位入賞おめでとうございます



愛・地球博記念公園

愛知駅伝に瀬戸市代表チームが出場し、8位入賞と敢闘賞を受賞しました。3区(小学生男子)の岩田愛白さん(0:04:30)、5区(小学生女子)の河村飛香さん(0:03:33)、6区(一般女子)の中村麻衣さん(0:11:48)は区間賞を獲得されました。



# 1月

## の休日急病診療予定表



	歯科	内科・小児科
1(月・祝)	はぎの台歯科クリニック (はぎの台4-86)	瀬戸旭休日急病診療所 (西長根町7)    <ul style="list-style-type: none"> <li>● 症状が比較的軽い方の応急的な診療を行います。</li> <li>● 「付き添い者」と一緒にご来院ください。</li> <li>● 保険証等を持参してください。</li> <li>● 問診票はホームページからWEB入力も可(受付は来院順)</li> </ul>
2(火)	陶原歯科(陶原町2-7)	
3(水)	榑原歯科医院(陶原町4-54-4)	
7(日)	きむら歯科(菱野台2-28)	
8(月・祝)	ブライツ歯科子ども歯科 (白山町2-176-3)	
14(日)	山吉歯科医院(品野町2-8)	
21(日)	波多野歯科医院 (東松山町136)	
28(日)	林歯科医院(西茨町33-3)	
診療時間	午前9時～正午 歯科当直医は予告なく変更する場合があります。 右記「案内電話」で確認を	

**休日急病診療案内電話**

**☎0561・82・0022**

- 診療時間以外の場合、可能な方はかかりつけの医師にご相談を。その他の方は救急医療情報センター(☎0561・82・1133)へ。
- 公立陶生病院は、救命救急センターとして3次救急(重篤な救急患者を24時間体制で受け入れ)を主に対応します。

# 1月

## のごみ収集予定日



	びん/缶/ペットボトル/ 発火性危険物	紙類/古布/ プラスチック製容器包装	燃えるごみ
道 泉	9日・23日 火	16日・30日 火	月・木
深 川	17日・31日 水	10日・24日 水	月・木
古 瀬 戸	10日・24日 水	17日・31日 水	火・金
東 明	12日・26日 金	5日・19日 金	月・木
祖 母 懐	17日・31日 水	10日・24日 水	月・木
陶 原※	17日・31日 水	10日・24日 水	月・木
原 山 町	11日・25日 木	4日・18日 木	火・金
長 根	10日・24日 水	17日・31日 水	火・金
效 範 北※	8日・22日 月	15日・29日 月	水・土
效 範 南※	9日・23日 火	16日・30日 火	水・土
水 南	12日・26日 金	5日・19日 金	水・土
水 野	16日・30日 火	9日・23日 火	月・木
品 野 1※	4日・18日 木	11日・25日 木	火・金
品 野 2※	11日・25日 木	4日・18日 木	火・金
山 口	4日・18日 木	11日・25日 木	火・金
菱野・本地	15日・29日 月	8日・22日 月	火・金
新 郷	11日・25日 木	4日・18日 木	火・金
西 陵	16日・30日 火	9日・23日 火	月・木
原 山 台	5日・19日 金	12日・26日 金	月・木
萩 山 台	5日・19日 金	12日・26日 金	月・木
八 幡 台	5日・19日 金	12日・26日 金	月・木

### 燃えないごみ・粗大ごみ

予約時に収集日・場所を決めます。

**電話予約 ☎0561・84・5371**  
月～金曜 ※祝日も可  
午前9時～午後5時

**インターネット予約** 

<b>燃えないごみ</b> 氏名・収集日を袋に記入	<b>粗大ごみ</b> 氏名・収集日を書いた処理券を貼付
------------------------------	---------------------------------

**ごみを出す**  
収集日の**午前8時30分**までに、  
予約時の指定場所へ

**聴覚などに障害のある方専用**  
**FAX82・8751**  
※収集日などは後日、連絡します

※陶原……原山町を除く  
 效範北……名鉄瀬戸線の北側  
 效範南……名鉄瀬戸線の南側  
 品野1……品野町1丁目～6丁目、窯町  
 品野2……品野町7丁目～8丁目、中品野町、上品野町、白岩町、片草町、落合町、広之田町、北丘町、八床町、井山町、鳥原町、岩屋町、上半田川町、下半田川町、定光寺町

**ごみ・資源物アプリ**  
「さんあ〜る」収集日や分別方法を確認できます。  

●ごみ・資源物収集カレンダーは市役所・支所・市民サービスセンターで配布

個人情報の利用目的 広報せとで募集するものは、それぞれ必要な範囲内で個人の情報を収集、利用します。収集した個人情報は、その他の目的で無断利用することはいたしません。



この広報紙は、植物油インキを使用しています。

QRコードは鞆デンソーウェブの登録商標です。