



広報 せと

12 2023
December
No.1464



道案内で「あっちに」ではなく、方向などを具体的に教えてくれた

声をかける際に肩をやさしくたたいて合図をくれた

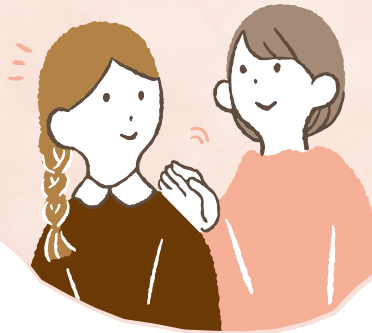

文字を書くことが難しいのを見て、代わりに書いてくれた

特集 P3-5

障害がある人もない人も、 お互いに尊重しあう社会へ

障害を理解するための
ハンドブック



障害にはさまざまな種類があり、必要な支援も人それぞれ。
困っている人を見かけたら、まず声をかけて、その人に応じた配慮をお願いします。



電車内でヘルプマークに気がついて、携帯電話をオフにして、席を譲ってくれた

見て分かりやすいように
マニュアルを指して説明
してくれた



疲れやすいので、定期的に休憩を勧めてくれた

目次 - contents -

- 3** 特集 障害がある人もない人も、
お互いに尊重しあう社会へ
- 6 | 年末年始のお知らせ
- 8 | 財政状況のお知らせ
- 9 | 人事行政の運営などの状況のお知らせ
- 10 | 瀬戸地方近郊駅伝競走大会に伴う交通規制
- 11 | 市政情報
- 12 | 安全安心情報
- 13 | イベント情報
- 15 | 芸術・文化
- 17 | こどもインフォメーション
- 19 | 図書館・12月応募料理
- 20 | 相談窓口
- 21 | 生活インフォメーション
- 28 | ほっとネットせと
- 29 | 健康ガイド
- 30** ごみ減量トピックス vol.7
- 31 | まちかどスナップ
- 32 | 休日急病診療予定表・ごみ収集予定日

人口

令和5年11月1日現在(前月比)



計	127,511人(-57人)
男	62,742人(-2人)
女	64,769人(-55人)

火災と救急

10月件数(前年同月比)



火災	2件(-3)
救急	515件(-39)

今月の給付

指定の口座に振り込みます

- 愛知県在宅重度障害者手当(8~11月分)

振込日 **12月25日(月)**

☎ 社会福祉課 ☎ 88・2612

- 介護福祉手当(8~11月分)

振込日 **12月27日(水)**

☎ 高齢者福祉課 ☎ 88・2626

今月の納付

口座振替が便利です

納期限 **12月11日(月)**

- 国民健康保険料・後期高齢者医療保険料(第5期)
☎ 国保年金課 ☎ 88・2641
- 介護保険料(第5期)
☎ 高齢者福祉課 ☎ 88・2621

今月の表紙

障害のある人もない人も、お互いに尊重しあう社会へ

今回の特集の取材を通じて感じたことは「尊重とは、相手を思いやること」。誰でも、人と接するときは、相手の性格や立場、置かれている状況などに合わせて、話し方やふるまい方に気を配りますよね。障害のある方に接するときも全く一緒です。温かく見守り、時にはゆるやかにつながっていきましょう。特集からそのためのヒントを得ることができればと願います。

瀬戸市のSNS一覧



アプリで
広報をチェック



LINE



@setocity

X(旧Twitter)



@city_seto

瀬戸市
ホームページ



広報せとに記載している記事のID番号をホームページに入力すると、記事の詳細ページを表示できます。

(例) ID 12345



いいもんせともんPhoto

SNSに「#いいもんせともん」で投稿された写真を紹介します。



♡💬📍 投稿者 @shinano_seto さん

#瀬戸市 #岩屋堂 #岩屋堂公園ライトアップ #紅葉スポット #紅葉 #せともちサポーター



市PR公式Instagram
@seto_citypromo



特集

障害がある人もない人も、 お互いに尊重しあう社会へ

障害には、生まれつきのものであれば、病気や事故、
年をとることなどによって発生するものもあります。
そのため、誰もが当事者になる可能性のある身近
なものです。

障害のある人は、日常生活の中で、不便や困難
を感じる場面がたくさんあります。また、障
害の正しい知識が知られていなかったり、
外見から障害の状況が分からなかったり
して、周りから誤解されることもあります。

この特集を通して、少しでも「自分が
できることはなんだろう」と考え
てみてください。

12月3日から9日は「障害者週間」。
障害者への理解を深めるだけでなく、
障害者があらゆる分野の活動に積
極的に参加する意欲を高めることを
目的に定められています。

当事者の声



中島 正二 さん

瀬戸市障害者地域
自立支援委員会 委員
(Active車楽 代表)

まずは目を合わせてあいさつを

高校1年生の時、スポーツ事故で頸髄を損傷して1年半入院しました。その時の校長が、「あなたが戻って来ることで、車いすにも対応した学校になることができる。次の人のためにも戻って来なさい」とおっしゃってください、その後、校舎内にエレベーターが付き、行き来が自由になって快適に過ごすことができました。
忘れられない出来事は、子連れのお母さんに「言うこと聞かないと、あんな風になっちゃうよ」と言われたことです。その時は悔しくて言い返そうかとも思いましたが、ふと「あの子どもがもし車いすで生活することになったら、どんな気持ちになるだろう」と思い立ち、学校で福祉を教える活動に参加し始めました。現在はActive車楽の代表をしています。
子どもたちには「車いすの人を見かけたら、まずは目を合わせてあいさつをしましょう」と教えています。よく街中で、「何かお手伝いしましょうか」と声掛けされますが、そういう時はたいてい手伝ってほしいことがなく、断りづらい、断られた方は次の声掛けがしづらくなりますよね。なので、まずあいさつなんです。
誰でも高齢になれば身体のがちが悪くなり、感情の制御が難しくなるかもしれませんよね。だから、障害のことは、高齢者をはじめ全ての市民に関わることだと思って活動しています。

当事者の声



井上 雄裕 さん

瀬戸市障害者地域
自立支援委員会 委員
(シンセサイズ中部 代表)

自然に接してほしいなと思います

17歳の時に統合失調症になりました。主な症状は「関係妄想」で自分に無関係な事柄も関係づけてしまうことです。当初は病気の自覚がなく、薬も飲んだり飲まなかったりといった生活でした。
30代の頃、一人旅で行った北海道で一緒にアルバイトをした人たちには、みんな帰る家があったり、目的があったりして、自分はこのままでいいのかなと思ひ、病氣と向き合う決心がつき、戻ってから7か月間、任意入院をしました。
若い頃に社会的な経験が乏しいので、人とのコミュニケーションが取りづらいことが大変でした。一番支えになってくれたのは、奥さんです。人間的な成長を助けてくれたし、関係妄想のことも一つ一つ答えてくれて、私の妄想と現実の境目をクリアにしてくれました。今では、ほぼ寛解という状態で落ち着いています。
現在はシンセサイズ中部の代表として、月1回やすらぎ会館で、本音の話し合いができたり、横のつながりをつくったりできる当事者の会を開催しています。
障害も個性のひとつという考え方もありますよね。精神障害者は、不自然なところがあるかもしれないですが、同じ“人”として自然に接してほしいなと思います。

当事者家族の声



池戸 智美 さん

瀬戸市障害者地域
自立支援委員会 副委員長
(瀬戸市手をつなぐ育成会 会長)

好きなことを経験し選択できる場が広がってほしい

娘は、当時世界で報告例が100例ほどしかないと言われていた染色体起因障害(21リンゴモノソミー)で、重度の知的障害と体幹機能障害があります。近隣市の特別支援学校に小学部から高等部まで12年間通ひ、現在は市内の生活介護事業所に通っています。私自身、娘から学ぶことがたくさんあると感じます。例えば、お店にたくさんの品物が並んでいると楽しいですが、見方を変えると、車いすの人には通りにくいかもしねないし、たくさんあることで選べなくなってしまう人もいるかもしねない。娘と一緒にいることで、自分とは異なる視点を持てるようになったと思います。
障害者は学校を卒業すると、健康者と比べていろいろな経験をすることが減ることが多いと思います。でも、経験をしないと選択するのが難しい。娘の障害は重度ですが、地域の成人式にも行きましたし、選挙にもかかさず行っています。障害があっても、当たり前のことを諦めることなく生きていける社会であってほしいと思います。障害者だって好きなこと、やりたいことはいろいろ。誰もが自分の好きなことを経験し選択できる、そんな場が広がることを願っています。そして、そんな姿を温かく見守ってほしいと思います。

障害のある人に関するマーク ※マークは一部です。



身体障害者標識

肢体不自由の人が運転する車に表示するマーク



ハート・プラスマーク

身体内部に障害がある人を表すマーク



障害者のための
国際シンボルマーク

障害者が利用できる施設であることを表すマーク

※車いすの方限定ではありません



聴覚障害者標識

聴覚障害者が運転する車に表示するマーク



耳マーク

聞こえが不自由な人への配慮を表すマーク



盲人のための
国際シンボルマーク

視覚障害者の安全に考慮された設備などにつけられるマーク

瀬戸市障がい者相談支援センター

障害がある方と障害児、その不安がある方やそのご家族から生活面で生じる心配事や希望についての相談に応じています。



森 寛之 さん
瀬戸市障がい者相談支援センター長

一人で抱え込まないで、一緒に考えていきませんか？

相談窓口とつながっていない方もたくさんいます。電話や対面での相談を負担に思う方、自身で「困り感」を表せない方でも、相談先はいろいろあるので、誰かと、どこかで、ゆるやかにでもよいので、つながってもらえることを願っています。そして、周りに悩んでいる方がいたら、相談先があることをそっと伝えてもらえるとありがたいです。どうか、一人で抱え込まないでください。決して一人ではありませんよ。困っていることや不安なことなどを話し合いながら、一緒に考えていきませんか？



藤掛 順子 さん
瀬戸市障がい者相談支援センター (児童担当)

身近な理解が子どもの育ちを支えられる

相談者の中には、家族や通う場、近所など、お子さんが身近に関わる人からの理解が得られず、子育てに孤軍奮闘されている方も少なくありません。そのため、お子さんへの直接的な支援だけでなく、「こういうサポートがあれば、その子が力を発揮しやすくなる」といったことを周囲へ伝える支援や、環境を変える支援なども一緒に考えていきます。そして、職場で話を聞いたり、子ども中心の働き方を理解してくれるだけでも、支えになることもあります。周りの方は、専門的な知識がなくても、こうして子どもの育ちや将来に関わっていくことができたらいいですね。

お子さんの ▶ ご相談はこちら



相談窓口

●障害福祉サービス全般
社会福祉課：

☎ 88・2612 (市役所2階)

●瀬戸市障がい者相談支援センター

・障害のある方(18歳以上)：

☎ 84・0606 (市役所2階)

・児童(18歳未満)：

☎ 41・8083 (宮脇町48)

●やすらぎ障がい者相談支援センター

(相談・介護グループ)

☎ 84・2287 (川端町1-31)

支援や取り組み

●手話・通訳者の設置

場所：市役所(社会福祉課)

月・水・金曜 午前9時～午後2時

※公的機関での手続きや医療機関の受診等のため、手話通訳者が要約筆記者の無料派遣も行っています。(要事前申込)

●障害福祉サービス等を行っている事業所一覧

こちらから ▶▶▶



IT化でバリアフリー

●デジタル障害者手帳 (ミライロID)

身体障害者手帳等の情報をスマホアプリで使用できます。

※障害者割引も利用可



●図書館の電子書籍

パソコン・スマホで電子書籍を借りることができます。



広報せとの点訳・音訳

●点訳

市役所1階情報コーナーに設置しています。

●音訳

ホームページから聞くことができます。



ヘルプマーク

義足や人工関節を使用している人、内部障害や難病の人、妊娠初期の人などが外見から分からなくても援助や配慮を必要としている人を表すマーク



オストメイトマーク

排泄機能に障害があり人工肛門・人工膀胱を増設している人(オストメイト)に対応したトイレがあることやその人を表すマーク



ほじょ犬マーク

盲導犬、介助犬、聴導犬の同伴の受け入れを啓発するマーク

年末年始のお知らせ

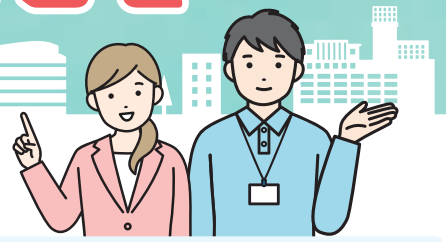

公 共施設・各種業務のお休み

市役所の業務 **年末** 12月28日(木) 午後5時15分まで **年始** 1月4日(木) 午前8時30分から
 年末年始はどの窓口も大変混雑します。手続きは早めにお済ませください。

市役所など

施設名	休業日
市役所本庁舎	12/29(金)~1/3(水)
水野支所・幡山支所・品野支所	
パーティせと市民サービスセンター	12/28(木)~1/5(金)
菱野団地市民サービスセンター	12/28(木)~1/4(木)

各種業務

業務名	休業日
戸籍の届出※1	なし
斎苑(火葬場)	1/1(月・祝)・2(火)
コミュニティバス	12/29(金)~1/3(水)
菱野団地住民バス	12/30(土)~1/4(木)

※1 死亡届、出生届など戸籍の届出は、年末年始も市役所本庁舎西出入口の守衛室で受け付けます。

子育て・スポーツ・福祉・その他

施設名	休業日
せとクルランド(交通児童遊園)	12/26(火)~1/5(金)
図書館	12/27(水)~1/4(木)
子ども・若者センター	12/28(木)~1/4(木)
せとっ子ファミリー交流館	
ファミリーサポートセンター	
デジタルリサーチパークセンター	12/27(水)~1/5(金)
定光寺野外活動センター	
体育館・市内スポーツ施設	12/28(木)~1/5(金)
やすらぎ会館	12/29(金)~1/3(水)
シルバー人材センター	

文化・観光・市民活動

施設名	休業日
せとまちツクリテセンター	12/25(月)~1/4(木)
新世紀工芸館	12/28(木)~1/4(木)
瀬戸染付工芸館	
パーティせと(3~5階)	
瀬戸蔵(1階カフェを除く)※2	
文化センター	
ノベルティ・こども創造館	
瀬戸観光案内所	12/30(土)~1/4(木)
道の駅瀬戸しなの※3	

※2 有料駐車場は利用可

瀬戸蔵カフェ花ごよみは12/31(日)・1/1(月・祝)が休業

※3 12/30(土)は午後2時まで営業

瀬戸旭休日急病診療所 (内科・小児科)

12月30日(土)~1月3日(水)は診察します。※12月29日(金)、1月4日(木)は休診

診療時間などは
裏表紙で確認を

せと
ちゃん

クリスマスカード
年賀状でごあいさつ♪



ぜひご利用
ください♪

瀬戸市まるっとミュージアム・
観光協会 ☎ 85・2730

観光協会のホームページ
から無料でダウンロード

瀬戸市 まるっと 検索



燃えないごみ・粗大ごみの
予約はインターネットで

☎ 環境課 ☎ 88・2674

12月は燃えないごみ・粗大ごみの
予約専用ダイヤルがつながりにくく
なります。

24時間使える「インター
ネット予約」がおすすめ
です。予約はこちらから▶



ごみ・資源物の 収集

問 環境課 ☎ 88・2674

予約制

燃えるごみ



収集地区	年末の最終収集日	年始の収集開始日
月・木が収集日の地区	12/28(木)	1/4(木)
火・金が収集日の地区	12/29(金)	1/5(金)
水・土が収集日の地区	12/30(土)	1/6(土)

※年末年始はごみの量が多いため、通常とは収集時間が変わる場合がありますが、**必ず収集日当日の朝(午前8時30分まで)**に集積場に出してください。

燃えないごみ・粗大ごみ

年末の予約最終日	12/28(木)午後5時まで
年始の予約開始日	1/4(木)午前9時から

※収集は事前予約が必要です。
(予約の上限あり)
詳細は広報の裏表紙で確認を

資源物

資源物(びん、缶類、ペットボトル、紙類、古布、プラスチック製容器包装など)は、**第5週の収集がありません。**
収集日は広報の裏表紙で確認を

! モバイルバッテリーやリチウムイオン電池などは火災の原因になるため、燃えるごみや燃えないごみで出さないでください

ごみ・資源物の 持ち込み

晴丘センター ☎ 54・1643

品目 燃えるごみ、燃えないごみ、粗大ごみ

処理費 50kgまで一律1,000円
50kg超えは10kgにつき200円を加算

受付時間 午前8時30分～11時45分、午後1時～4時

休業日 土・日・祝、12/29(金)～1/3(水)

年末 12月28日(木) 午後4時まで

年始 1月4日(木) 午前8時30分から

- ・ 12/23(土)、24(日)は休業日
- ・ 年末年始は混雑するため、時間がかかります。
- ・ 持ち込みは原則、本人と同居の家族のみ可能です。ごみ発生場所と本人確認をしますので、住所がわかるもの(免許証等)をご持参ください。

★12月22日(金)までの持ち込みにご協力ください。



※晴丘センターは、ごみの種類によって降ろす場所が分かれています。事前にごみを種別に分け、降ろしやすくしておいてください。

資源リサイクルセンター ☎ 21・3196

品目 紙類、びん、缶、スプレー缶、ペットボトル、古布、電池類、金属製調理器具、植物性油、小型家電品、使い捨てライター、水銀体温計・血圧計、プラスチック製容器包装

処理費 無料 **受付時間** 午前9時～午後5時

休業日 月曜(休日の場合は、翌日以降の平日)、年末年始

年末 12月30日(土) 午後3時まで

年始 1月4日(木) 午前9時から

閉館時間にお気をつけを





※各項目単位未満を四捨五入して表示しているため、合計などが一致しない場合があります。

一般会計

歳入 予算総額 443億621万8千円
収入済額 231億1,996万5千円

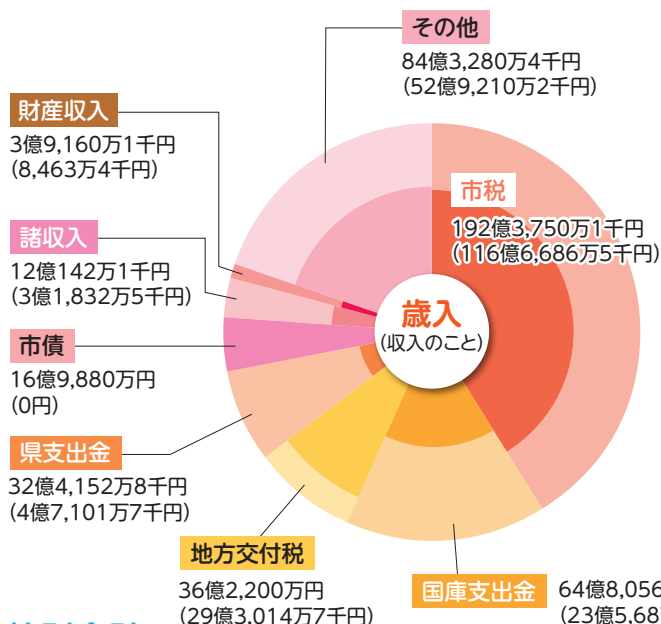

歳出 予算総額 443億621万8千円
支出済額 176億7,590万5千円

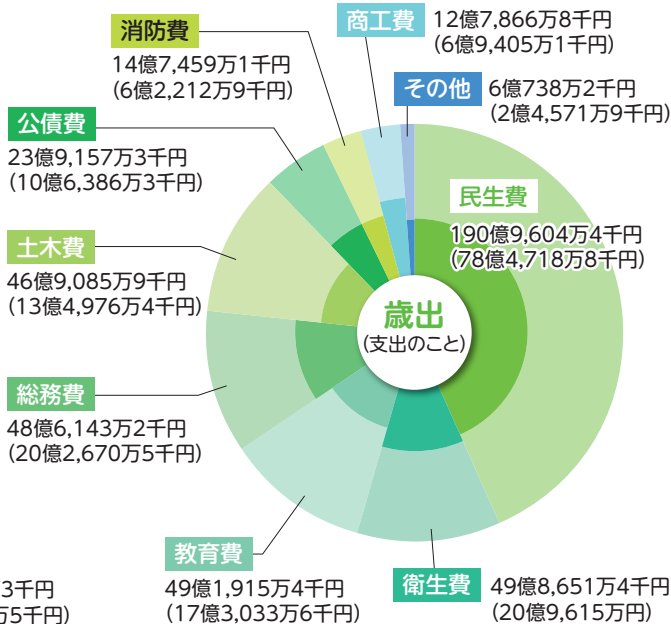

特別会計

会計名	予算額	収入済額	支出済額
国民健康保険事業	115億9,696万円	45億2,298万5千円	43億4,503万7千円
春雨墓苑事業	3,100万円	384万円	1,580万5千円
介護保険事業	113億2,121万円	46億342万円	46億6,155万8千円
後期高齢者医療	23億2,200万円	7億9,661万6千円	3億4,435万5千円

企業会計

区分	水道事業		下水道事業		
	予算額	執行済額	予算額	執行済額	
収益的	収入	27億4,674万3千円	11億5,155万2千円	23億6,082万6千円	6億4,041万円
	支出	24億9,639万9千円	5億7,949万5千円	22億4,824万1千円	3億1,403万6千円
資本的	収入	1億8,256万円	4,299万5千円	24億3,817万5千円	3億1,956万1千円
	支出	12億3,757万9千円	8,318万5千円	28億7,147万4千円	4億9,129万8千円

市の財産・市債 (借入金) の状況

建物
316,364.87㎡



土地
4,514,755.04㎡



基金
111億7,029万5千円



有価証券
11億7,533万2千円

出資金
10億4,902万9千円



市債
総現在高 / 345億6,802万1千円

一般会計債	239億7,753万円
特別会計債	1,955万6千円
企業会計債	105億7,093万6千円

【用語説明】 ●一般会計/広く一般に市の通常業務を行うための経費 ●特別会計/一般会計と分けて収支を管理しているもの ●基金/目的の決まっている「預貯金」のようなもの。財政調整基金だけは特定の目的を持たない ●国庫・県支出金/市の事業に対して国・県から一定の割合で支出されるお金 ●地方交付税/市が一定水準の行政サービスを提供できるよう、国から交付されるお金 ●民生費/社会福祉・高齢者福祉・福祉医療・児童福祉・生活保護などへの支出 ●衛生費/健康推進、ごみ収集などへの支出 ●公債費/市債の返済への支出 ●収益的収支/使用料金収入や浄水費や汚水処理費など、日々の営業活動に必要な収支 ●資本的収支/施設設備の工事費や補助金収入、整備資金の借入・返済など、資産形成に必要な収支

令和
4年度

人事行政の運営などの状況

をお知らせします 問 人事課 ☎ 88・2511



詳細はホーム
ページで



瀬戸市職員の給与や勤務条件などは、市条例と地方公務員法によって定められています。令和4年度の人事行政の運営などの状況についてお知らせします。

職員の任免と職員数に関する状況

▶ **職員の採用状況** 採用者数：42人（令和4年4月1日現在）

▶ **職員の退職状況** 退職者数：30人（令和5年3月末）

※採用者数・退職者数には、定員管理職員に該当しない職員を含みます。

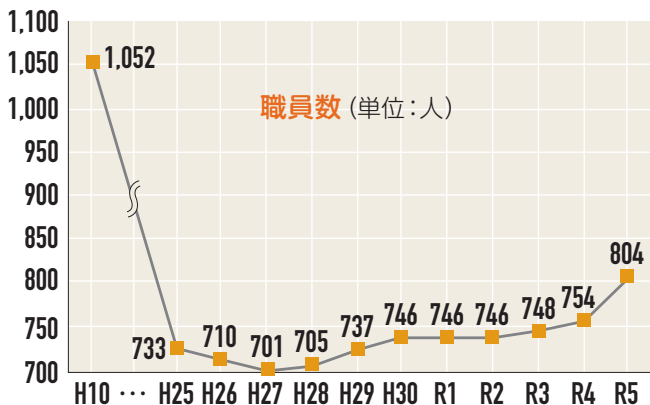

▶ **職員数の状況** (定員管理職員数)

参考

部門	平成25年度	令和4年度	令和5年度
一般行政部門	473人	502人	545人
特別行政部門	181人	175人	181人
公営企業など会計部門	79人	77人	78人
合計	733人	754人	804人

※職員数は、一般職の職員数(定員管理職員数)です。

(参考)フルタイム会計年度任用職員6人(令和4年4月1日時点)、パートタイム会計年度任用職員は含んでいません。

▶ **人口千人あたりの普通会計職員数の比較**(令和4年4月1日現在)

瀬戸市	県内(市町村)平均	県内(市)平均
5.3人	9.0人	6.9人

※「市町村行政のあらまし」より

職員の給与の状況

▶ **人件費の状況** (令和4年度の普通会計決算)

歳出額(A)	44,344,699千円
人件費(B)	6,831,646千円
人件費率(B/A)	15.4%

※人件費は、職員の給与、各種手当、共済費などの合計額をいいます。

▶ **職員給料の状況** (令和4年度の普通会計決算)

職員数 (うち再任用職員 などの数)	給与費			1人あたり 給与費
	基本給	その他手当	合計	
738人(61人)	2,806,004千円	1,493,480千円	4,299,484千円	5,826千円

※職員数は、定員管理職員数754人から公営企業会計分77人を除き、再任用職員55人とフルタイム会計年度任用職員6人を加えた数値です。基本給には給料、扶養手当、地域手当が含まれます。

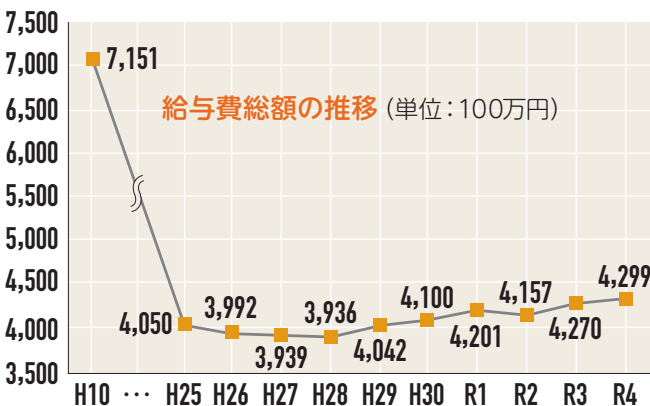

▶ **職員手当の状況** (令和4年4月1日現在)

期末 勤続 手当	期末手当		勤奨手当
	6月期	1.275月分	0.950月分
	12月期	1.275月分	0.950月分
計	年間2.55月分	年間1.90月分	

※職制上、職務の級などによる加算措置あり

退職 手当	自己都合		勤奨・定年
	勤続20年 最高限度	19.6695月分 47.709月分	24.586875月分 47.709月分

※その他の加算制度：定年前早期退職特別措置(2~45%加算)

▶ **一般行政職員の平均給与** (令和4年4月1日現在)

職員の階級	主事級	主任級	係長級	課長補佐級	課長級	部長級
平均月額基本給	220,131円	292,270円	370,608円	435,420円	468,456円	491,690円
平均年齢	26.9歳	35.3歳	42.1歳	49.6歳	53.3歳	56.3歳
構成人数	89人	113人	57人	62人	47人	11人

※月額基本給には、給料、扶養手当、地域手当が含まれます。一般行政職員とは、税務職、看護・保健職、保育職、消防職、企業職、技能労務職以外の職員を指します。

▶ **特別職の報酬などの状況** (令和4年度)

区分	給料月額など	区分	給料月額など	期末手当
市長	989,000円	副議長	481,000円	6月期 1.65月分 12月期 1.65月分 } ▶ 計 年間3.30月分
副市長	812,000円	常任委員長	461,000円	
教育長	722,000円	常任副委員長	456,000円	
議長	549,000円	議員	451,000円	

第72回

瀬戸地方近郊駅伝競走大会に伴う交通規制

ID 41043 問 スポーツ課(市体育館) ☎ 48・0589

日時 12月10日(日) 午前9時～正午

※競技の進行状況により、延長する場合があります。

一部通行止めなどの交通規制を行います
ご理解とご協力をお願いします



●パルティセと駅前広場の各のりばを臨時休止・移設

問 名鉄バス(株)名古屋営業所 ☎ 62・7677

問 市コミュニティバス瀬戸自動車運送(株) ☎ 0120・70・3745

臨時休止

- 名鉄バス「記念橋」停留所(上下) 始発～午後0時30分
- 名鉄バス「西藏所」停留所(上下) 終日
- 市コミュニティバス上之山線「西藏所」停留所(上下) 始発～午後1時

臨時移設

- 名鉄バス・市コミュニティバス「瀬戸駅前」停留所
移設先 右図①・② 移設時間 始発～午後1時
- タクシーのりば
移設先 右図③ 移設時間 午前8時～午後1時

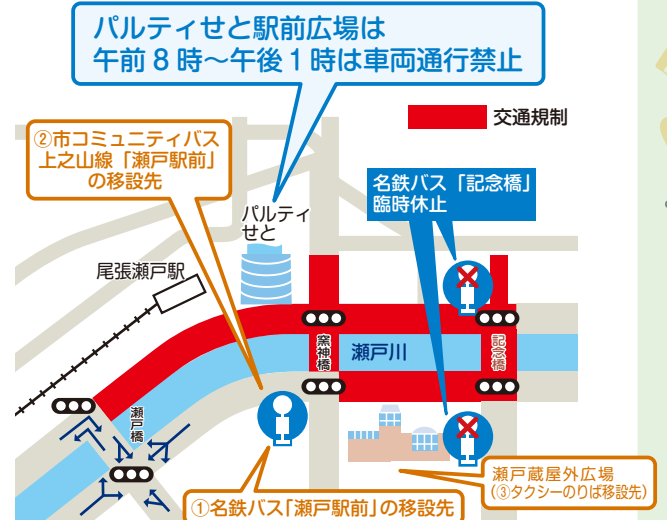

令和6・7年度 入札参加資格申請を受付

☎ 行政課 ☎ 88・2560

市と契約する工事・物品等の入札、見積に参加希望の事業者は、2年ごとに登録が必要です。
※随意契約の場合にも競争入札に準じて入札参加資格の登録が必要です。

申請期間 1月4日(木)～2月15日(木)

建設工事、設計・測量・建設コンサルタント等の業務

申請方法 あいち電子調達共同システム▶  (CALS/EC)

ヘルプデスク ☎ 0120・059・399

物品の納入等の業務(役務の提供を含む)

申請方法 あいち電子調達共同システム▶  (物品等)

ヘルプデスク ☎ 0120・511・270

ID 42086

令和6年1月1日から蓄電池 設備の規制基準が変更



☎ 消防本部予防課 ☎ 85・0480

据え置き型の蓄電池設備(リチウムイオン電池等)を設置する方は、専門業者にご確認ください。
※電気自動車やモバイル機器等の蓄電池は含みません。

変更点

- 基準値の単位がAh・セルからkwh(蓄電池容量)に変更
- 蓄電池容量が10kwhを超える蓄電池設備の設置は規制を受けます(一部除く)。
- 20kwhを超えるものの設置は、消防本部への届出が必要

主な蓄電池の例



鉛蓄電池(密閉型) ニッケル水素蓄電池 リチウムイオン蓄電池

出典:「蓄電池設備のリスクに応じた防火安全対策の検討」(消防庁)を加工

ID 26063

市民意見を募集します



各計画の策定に向け、意見を募集します。



計画名・内容		募集期間	問い合わせ
① 令和6年度～15年度瀬戸市一般廃棄物処理基本計画(案)	ごみの減量や適正処理を総合的に推進するための計画	12月11日(月)～ 令和6年1月11日(木) 必着	環境課 ☎ 88・2674 FAX 88・2664 ✉ gomigen@city.seto.lg.jp
② 第9期瀬戸市高齢者総合計画(案)	高齢者への福祉サービスや要介護者への介護サービスに係る事業計画(3年ごとに策定)	12月22日(金)～ 令和6年1月22日(月) 必着	高齢者福祉課 ☎ 88・2621 FAX 88・2633 ✉ koreisha@city.seto.lg.jp

閲覧場所 担当課(ともに市役所2階)、市政情報コーナー(市役所1階)、支所、市民サービスセンター、ホームページ
※②のみ瀬戸市社会福祉協議会(やすらぎ会館1階)と各地域包括支援センターでも閲覧可

提出方法 窓口・郵送・FAX・メールで①住所②氏名③年齢④件名「〇〇〇〇(案)について」⑤意見を記入し提出(様式自由)

送付先 〒489-8701(住所不要)「〇〇課」宛

※ご意見の概要などは、個人情報を除いてホームページで公表します。(個別回答なし)



防災だより 家具の転倒・落下 防止対策をしましょう

☎ 危機管理課 ☎ 88・2600

ID 1463

①家具の配置場所や置き方の工夫

- 避難経路をふさがない場所、ベッドの上に倒れてこない場所に家具を配置する。
- 重いものは下に収納し、倒れにくくする。
- 家具の上には物を置かない。

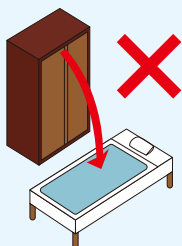

②家具の転倒防止対策等

- L字金具や粘着マット、ストッパー等で家具を固定する。
- ガラス飛散防止フィルムを貼る。



「わたしにもできる!家具固定」
(愛知工業大学地域防災研究センター発行)▶



年末は大掃除で火災予防

☎ 消防本部予防課 ☎ 85・0479

- こんろ周辺やグリル内の清掃をする。
- コンセント周りの掃除・整理整頓をする。
- 電気コードを束ねたり、踏みつけたりしない。
- 住宅用火災警報器のホコリ等を乾いた布でふき取る。
- 家の周りに燃えやすいものを置かない。



12月11日~20日

年末の安全なまちづくり県民運動

☎ 生活安全課 ☎ 88・2601

ID 37236

- 特殊詐欺の被害防止
- 侵入盗防止
- 自転車盗の防止

65歳以上の方へ特殊詐欺対策機器の購入費を補助しています。

※予算上限に達し次第終了する場合があります。
※詳細はホームページ(ID37799)で



12月1日~10日

年末の交通安全県民運動

☎ 生活安全課 ☎ 88・2601

☎ 瀬戸警察署 ☎ 82・0110

12月は日没時刻が早くなったり、年末で慌ただしくなります。また、忘年会などで飲酒運転の増加が懸念されます。交通安全意識を高め、交通事故の防止を図りましょう。

- 夕暮れ時や夜間の事故防止と、飲酒運転等の悪質・危険な運転の根絶
- 自転車の交通ルール・マナーを守る安全な走行
- 運転者の安全運転意識向上による、歩行者の安全な通行確保



消費者トラブルに注意

☎ 生活安全課 ☎ 88・2660

スマホでSNSを見ていたところ、国内ブランドの下着の広告が表示され、公式サイトだと思い、代引き発送で注文した。後日代金を払って荷物を受け取り、開封したところ偽物だった。(60代女性)

アドバイス

- 偽サイトは①大幅に値引きされている②日本語の字体、文章がおかしい③代引きしか選択できない④送り状の依頼人が販売業者と異なる等の特徴がみられます。
 - 代金を支払った後での返金は困難です。送り状の「依頼人」を見て、販売業者だと確認できない場合は、代金を支払わず受け取り拒否しましょう。
- ※「国民生活センターホームページ」より

困ったときは

消費者ホットライン ☎188
瀬戸市消費生活センター ☎88・2679

学齢期の過ごし方あれこれ相談会 ～療育が必要な方の就学や進路について～

☎ 社会福祉課 ☎ 88・2612 FAX 88・2615
✉ shafuku@city.seto.lg.jp

- 日 程** 12月21日(木)
場 所 瀬戸蔵4階 多目的ホール、会議室2・3
対 象 ●小学1年～中学3年生の特別支援学級・
 学校・通級指導教室、放課後等デイサービ
 スを利用(検討)中の保護者
 ●来年度小学1年生の保護者
内 容 ①午前10時～11時30分:教員による講演
 ②午前10時～正午:放課後等デイサービス
 事業所の相談会
定 員 ①のみ40人(先着)
申込方法 電話・FAX・メールで①お子さんと保護者の
 氏名 ②学校名・学年 ③電話番号 ④参加
 希望内容を連絡
申込期間 12月1日(金)～15日(金)



詳細はホームページで▶

健康まつり講演会

☎ 健康課 ☎ 85・5511

ID 42500

お笑いタレント山田邦子さん
が、乳がんの闘病体験等を語る
講演会です。

- 日 時** 2月4日(日)
 午後1時30分～2時30分
場 所 やすらぎ会館5階 大集会室
対 象 市内在住の方
 ※未就学児不可、託児あり
定 員 130人(抽選)



- 申込方法** QRコードか往復はがきで①タイトル「健康
 まつり講演会 応募」②住所③氏名④生年月日 ⑤電
 話番号を記入
 ※同時に2人まで申込可(②から⑤を2人分記入)
 ※託児希望の場合は子の氏名・生年月日も記入(3人まで)
 ※電話申込不可
宛 先 〒489-0919 川端町1-31 やすらぎ会館
 「健康まつり講演会」係
申込期間 12月15日(金)～
 令和6年1月9日(火)必着
申込結果 1月17日(水)に連絡
 ※詳細はホームページで ▲申込フォーム



令和6年 二十歳を祝う会

詳細▶



☎ まちづくり協働課 ☎ 88・2802

- ID** 38771
日 時 1月7日(日) 午前10時30分～
対 象 平成15年4月2日～平成16年4月1日生まれの方
 下記地区は開始時間が異なります。
 ●掛川地区:午前10時～
 ●水南地区:午前10時15分～
 ●品野台・原山地区:午前11時～
 ●道泉地区:午後1時30分～



EVE MY青春 瀬戸蔵アトリウム クリスマスコンサート

☎ 瀬戸蔵 ☎ 97・1555

聖霊中学校2年生によるクリスマ
 スコンサートです。

- 日 時** 12月20日(水)
 午後3時30分～(約30分)
場 所 瀬戸蔵1階 アトリウム



詳細はこちら▶



1月瀬戸蔵まるっとシアター

☎ 瀬戸蔵 ☎ 97・1555

しあわせのパン

北海道・洞爺湖のほとりの小
 さな町・月浦を舞台に、宿泊
 設備を備えたオーベルジュ
 式のパンカフェを営む夫婦
 と、店を訪れる人々の人生を四季の移ろいととも
 に描いたハートウォーミングドラマ。



- 監 督** 三島有紀子
キャスト 原田知世、大泉洋、森カンナ ほか
日 時 1月21日(日)

- ①午前10時～②午後1時30分～(上映開始)
場 所 瀬戸蔵2階 つばきホール ※全席指定(各回300席)
入場料 各回500円
前売券 12月15日(金)から販売開始
 午前8時30分～午後9時30分1階受付で販売
休館日 12月18日(月)、12月28日(木)～1月4日(木)
当日券 空席がある場合のみ会場入口横で販売

- 注意事項** ●開演後の入場不可
 ●購入後の席の変更不可
 ●3歳未満児の入場不可

詳細はホームページで▶





キッズプログラミング上級 (Javaオブジェクト指向編)

Javaの基礎的なプログラミングスキルを習得した方向けの、オブジェクト指向を学ぶ講座です。これまでに学んだことを使って、オリジナルの勇者バトルゲームを作ってみましょう。

日時 1月20日～3月23日(計9回・土)

午前10時～正午 ※3月16日は休講

対象 中級講座(Java基礎編)の受講者

定員 10人

参加費 2,568円(教材費)

申込 QRコード

締切 1月10日(水)



ジュニアプログラミング検定 冬季日程

サーティファイ・ジュニアプログラミング検定を実施します。

日程 12月24日(日)

内容	時間	受験料
Gold 1級	午後3時～3時50分	3,000円
Silver 2級	午後1時20分～2時	2,800円
Bronze 3級	午前11時～11時40分	2,600円
Entry 4級	午前9時30分～10時	2,400円

対象 小学生～中学生

定員 各8人(先着)

申込 施設窓口へ

締切 12月14日(木)

第12回 セとまち市長賞

☎ 政策推進課 ☎ 88・2500

まちづくりに貢献する活動や他の市民の模範となる活動など、各分野での活躍により市民に明るい話題を提供した方や団体の功績を称え、今後の励みにしていただくものです。

受賞者を紹介します

本地の将来を考える会 様

長年にわたり、本地地域において、親子農業体験のほか「本地の郷」を整備し、半夏生を育てる活動をされました。また、自治会活動等に協力するなど、地域の魅力向上や絆づくりに取り組まれました。



若宮町花とみどりの会 様

長年にわたり、地域の草刈りやゴミ拾い、花を植える活動でゴミの投棄を防ぐなど、環境美化・緑化活動に尽力されました。また、「瀬戸市花と緑のまちづくり推進連絡協議会」に参画し、本市の緑化普及に貢献されました。



瀬戸市聴覚障害者協会 様

長年にわたり、聴覚障害者に対する手話通訳者の派遣や市役所窓口での通訳者設置を行うほか、手話奉仕員養成講座への講師派遣等、コミュニケーション障害をなくすための活動に尽力し、本市の福祉向上に貢献されました。



ご当地ヒーローでまちおこしの会 様

長年にわたり、ご当地ヒーロー「陶神オリバー」によるイベントの盛り上げや催事のPRなどに尽力され、市民の誇りと愛着の醸成や瀬戸市の認知度の拡大に貢献されました。



対象が記載されていないものは、どなたでも参加・利用できます。
 入場料・参加費が記載されていないものは無料です。

作る

開館20周年記念

ホワイトリース

☎ ノベルティ・子ども創造館 ☎ 88・2668

紙粘土で白いクリスマスリースをつくり、カラフルな軽量粘土で飾りをつけます。

日時 12月9日(土)

①午前10時30分～ ②午後2時～
 ※約1時間30分

対象 どなたでも(未就学児は同伴)

定員 各回10人(先着)

参加費 500円

申込方法 12月1日(金)午前10時～
 ホームページ



※作品は当日持ち帰り可 ▲ ホームページ



作る

開館20周年記念

職人さんとおひなさまづくり

☎ ノベルティ・子ども創造館 ☎ 88・2668

「おひなさま」をテーマに原型づくりと上絵付けを行います。

日時 12月17日(日)、令和6年1月21日(日)

午前10時30分～正午※要2回参加

対象 小学生以上

定員 5人(先着)

参加費 1,500円

申込方法 12月1日(金)午前10時～
 申込フォーム



※作品は2月にお渡し

▲ 申込フォーム



作る

転写シールでコラージュ

☎ 新世紀工芸館 ☎ 97・1001

昭和時代の「転写シール」を組み合わせ、レトロな模様のお皿を作ろう。

日時 12月17日(日)

①午前10時～正午 ②午後2時～4時

場所 新世紀工芸館

対象 どなたでも可(8歳以下保護者同伴)

定員 各回10人(抽選)

参加費 520円

申込方法 12月1日(金)午前10時～
 4日(月)午後5時に
 電話かQRコード▶



観る

瀬戸市美術館企画展

瀬戸の近代陶磁

☎ 市文化振興財団 ☎ 84・1093

欧米各国を魅了した明治時代の瀬戸のやきものの技と美をご覧ください。

日時 12月2日(土)～令和6年4月14日(日)

午前9時～午後5時(入館は30分前まで)

入館料 一般500円、高大生300円※中学生以下、
 65歳以上、妊婦、障害者手帳の方は無料

休館日 12月12日(火)、12月28日(木)～1月4日
 (木)、1月9日(火)、2月5日(月)～9日
 (金)、2月13日(火)、3月12日(火)、4月
 9日(火)



六代川本半助《釉下彩切子形花瓶》
 明治14年、瀬戸蔵ミュージアム蔵



観る
👁️

中谷聡石彫刻展

岡市美術館 ☎ 84・1093

原石を二つに割り、中をくり抜き、再び二つの石を元に戻し、カプセルにする。「石の中を見たい」という問いから始まった「時のカプセル」シリーズ。見る者を創造の世界に誘います。

日時 12月2日(土)～令和6年2月4日(日)
午前9時～午後5時(入館は30分前まで)

場所 市美術館

入館料 一般:500円、高大生:300円、中学生以下、65歳以上、妊婦、障害者手帳の方は無料

休館日 12月12日(火)、12月28日(木)～1月4日(木)、1月9日(火)



《時のカプセル・F》2011年、黒御影石

観る
👁️



大目神社本殿が国登録有形文化財になります

岡文化課 ☎ 84・1740

文化2年(1805年)建造の大目神社本殿*と36枚の歴代の棟札について解説する見学説明会を開催します。

*11月24日の国の文化審議会において大目神社本殿を国登録有形文化財建造物とするよう文部科学大臣へ答申がありました。

日時 12月16日(土) ※要事前申込
午前10時～11時30分

場所 大目神社(巡間町1)
※神社は駐車場なし。当日は9時30分に文化センター北駐車場からバスで移動できます。

定員 30人(先着)

申込方法 申込フォーム

申込期限 12月11日(月)



申込フォーム



観る
👁️

瀬戸蔵ミュージアム企画展 むかしの道具展

岡瀬戸蔵ミュージアム ☎ 97・1190

江戸時代から昭和にかけて暮らしの中で使われていた道具を紹介します。

日時 令和6年2月18日(日)まで
午前9時～午後5時(入館は30分前まで)

入館料 一般520円、65歳以上・高大生310円、中学生以下・妊婦・障害者手帳をお持ちの方無料

休館日 12月18日(月)、12月28日(木)～1月4日(木)、1月22日(月)



手動式計算機(昭和時代)

日本遺産六古窯の チョット深イ話

vol.10 各産地のやきもの祭り～備前焼まつり～

岡ものづくり商業振興課 ☎ 88・2807

ID 37892

岡山県備前市では、例年10月第3日曜と前日の土曜の2日間、「備前焼まつり」が開催されます。会場には、趣向を凝らした作品が並ぶ特設テントが設置され、備前焼が2割引販売されるほか、福袋販売、抽選会やろくろ実演など様々なイベントが行われます。今年のまつりは、備前焼作家との会話を楽しみながら備前焼がお得に購入でき、備前焼の里・伊部に全国から多くの陶芸ファンが集まりました。



「旅する、
千年六古窯」



対象 市内在住者のみ **乳** 乳児と保護者 **幼** 幼児と保護者 **小** 小学生

せとっ子ファミリー交流館

☎ せとっ子ファミリー交流館 ☎ 87・3636(休館月曜)

申込方法 ホームページ
申込開始 各日9:30~

イベントの詳細・
申込はこちらから
ID 42112



申込不要

多胎児サロン

12月6日(水)
9:30~11:30
14:00~16:00
●手型・足型アート(AM)
※駐車場での乗降時等もサポートします。

多胎児親子



あそびコレクション
「キャップアート~お正月を作ろう~」

12月9日(土)・10日(日)・
16日(土)・17日(日)
9:00~12:00
13:30~17:00

年長親子 ~ **小** 各回10人

卓球あそび

12月10日(日)・23日(土)
9:00~12:00
13:30~16:00
※お待ちいただく
場合あり

小 ~ **18歳** 各回10人



あそびコレクション
「世界のボード
ゲームで遊ぼう」

1月8日(月・祝)
10:00~12:00

年長親子 ~ **18歳** 15人

抽選 申込 12/8(金)まで

パパとちょこっとタイム「ふれあいあそび」

12月16日(土) 10:00~11:00

0~1歳児の乳幼児父子 12組 ※祖父も可



抽選 申込 12/11(月)まで

木工教室「ブックエンド」

12月17日(日) 14:00~16:00
参加費:500円

小 8人



せとクルランド(交通児童遊園)

☎ 交通児童遊園 ☎ 48・2350(火曜休園) ※申込不要な園の利用は市内外問いません

イベントの詳細・
申込はこちらから
ID 3247



先着 申込 開催日1週間前の9:00~ 窓口か電話

折り紙教室
「おはづる」

12月9日(土)
9:30~10:30

幼小 ~ **18歳**
7組18人

12月生まれ
誕生会
12月14日(木)
10:30~10:50

乳 5組

親子で学ぶ自転車乗り方教室

12月16日(土) ※雨天等は中止
13:45~15:45
講師:元競輪選手
持ち物:ヘルメット・手袋・水筒

6歳 ~ **小** と **保護者** 5組

編み物教室

12月23日(土)
9:30~11:00
持ち物:かぎ針7~8号、並太の毛糸

小 ~ **18歳** 12人



先着 申込 12/16(土)~25(月) 窓口か電話

俳句教室

1月6日(土)
9:30~11:00
持ち物:筆記用具・水筒

小 ~ **18歳** 10人

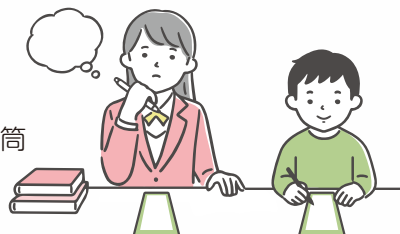

先着 申込 12/1(金)~ 窓口か電話

ふくちゃんとお遊ぼう(腹話術)

12月13日(水)
10:30~11:00

乳 7組



抽選 申込 12/1(金)~11(月) ホームページから申込

クリスマス
マジックショー

12月24日(日)
10:45~11:45

幼小 ~ **18歳** 30人

介助犬と楽しく
過ごそう
(愛知医科大学、愛知淑徳
大学生と一緒に学ぼう)
*大学コンソーシアムせと事業

1月14日(日)
10:00~11:30
小 30人



工作でエコを学ぼう
「プラコップが
キーホルダーに変身」

1月20日(土)
10:00~11:30
参加費:100円

小 10人

英語で遊ぼう
「ピニャータ」

*国際センターと
瀬戸北総合高校コラボ企画
1月27日(土)
13:30~15:00

小学1 ~ **4年生** 15人

バルーン教室

1月28日(日)
10:00~11:30
参加費:200円

小 12人

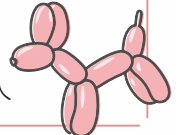

事業名/日時	対象/定員	予約方法/持ち物	
母子健康手帳交付 毎週金曜日(12月29日を除く) 9:30~10:30 ミニママ教室 毎週金曜日(12月29日を除く) 10:00~10:45(受付9:30~9:50)	妊婦 	予約 不要 持ち物 ①妊娠届出書 ②妊婦のマイナンバーカードかマイナンバーのわかるもの ③本人確認書類(免許証など) ※代理人は委任状が必要 ※都合の悪い場合は相談を	内容・持ち物等の詳細はホームページで確認を 
マタニティ教室 1月13日(土) 9:30~11:40(受付9:15~9:25)	妊婦 (中期~後期) 18組	予約 前日まで 申込 電話 持ち物 母子健康手帳、筆記用具、ハンドタオル 内容 助産師講話、沐浴実習、家族の妊婦ジャケット体験	
離乳食教室 12月13日(水)、1月10日(水) 10:00~11:15(受付9:45~10:00)	乳児(4~5か月頃)の保護者(乳児同伴可) 12組 ※託児あり	予約 1か月前~1週間前 申込 ホームページ	
産後ママのセルフケアサロン 1月23日(火) 14:00~15:30(受付13:50~)	乳児(4~7か月)の母親(乳幼児同伴可) 15組 ※託児なし		
乳幼児健康相談 12月18日(月)、1月29日(月) 9:00~11:00	乳幼児と保護者	予約 1か月前~前日 申込 ホームページ 持ち物 母子健康手帳、バスタオル(2歳未満児)	
乳幼児健康診査	個別に通知。ホームページで確認を		
こんにちは赤ちゃん訪問	対象 生後2~4か月頃の乳児 個別に連絡		

予防接種 BCG(集団接種) 12月20日(水)、1月26日(金) 13:20~14:20	個別に通知 (ホームページで確認を)	場所 やすらぎ会館 持ち物 母子健康手帳、予診票	
--	-----------------------	---	---



広報せとにお子さんの写真を載せませんか ID 819



ほった ゆうと
堀田 悠隼 くん
 3歳 / 若宮町

人が大好きで色んな人にあいさつできるね。最近妹ができてとても嬉しそう。兄妹仲良く元気に育ってね。



ふるた はるか
古田 叶華 ちゃん
 2歳 / 東山町

お兄ちゃんの持っているものを欲しがって困らせているやんちゃな叶華です。もう少し大きくなったらおとなしくなるかな。

対象 市内在住の0歳~3歳児(申込時) ※過去に掲載した方は申込できません。

申込方法 申込フォーム・メール・郵送で、件名を「あつまれせとっこ」とし、①子の名前(ふりがな)②年齢(0歳の場合は月齢)・性別・町名・コメント(50文字まで)・連絡先を記入し、写真を添えて申込

申込先 ✉ : koho@city.seto.lg.jp
 郵送 : 〒489-8701(住所不要)シティプロモーション課 宛

申込フォーム▶



図書館からのお知らせ

☎ 図書館 82・2202

✉ toshokan@city.seto.lg.jp



◀ 休館日などは
ホームページで



開館

全日(午前9時～午後6時)

映画上映

ケアニン～あなたでよかった～

出演:戸塚純貴 松本若菜ほか

鈴木浩介:監督

(105分)

日時 12月20日(水)

午前10時～正午

※上映後、感想などを参加者同士で伝え合います。

場所 図書館1階 集会室

定員 25人(先着)

参加費 無料

申込 不要。直接会場へ

読み聞かせ

月・木曜(毎週)、火曜(第1・第2) 午前11時から 土曜(第3) 午後2時から

おすすめの新书推荐

サイン、小サイン、探訪記

中西あきこ//著 イカロス出版

地下鉄に残る古い文字に興味を持った著者が、好奇心から一駅ずつサインを確認していくと…。

0キロポスト、駅の中、新幹線のピクトグラムなど、多くのサインからその奥深い世界に引き込まれます。



ワークショップ 図書館ミーティング「これからの図書館を考える」

今後の図書館づくりや参画について考えます。

日時 1月13日(土)

午後1時30分～4時30分

講師 太田剛氏(慶応義塾大学講師)

定員 30人(先着)

場所 図書館1階 集会室

申込 12月1日(金)午前9時～申込フォーム

申込フォーム▲



その他に本を貸出返却できる場所

地域図書館:市内7校の小中学校(土日祝:10:00～15:00)、パルティセと(9:00～21:30)



12月応募料理

保護者や児童生徒の応募料理を学校給食に採用しています。

☎ 学校給食センター 48・7600

さつまいもの甘から揚げ

萩山小学校 O.Y. 様



作り方

- ① さつまいもは幅1cmの拍子切りにし、水に10分程さらす。
- ② 鍋にAの調味料を合わせてひと煮たちさせ、たれを作る。
- ③ いもの水気をキッチンペーパーなどで拭き取り、片栗粉をまぶす。
- ④ ③を4分程油で揚げ、一度取り出す。
- ⑤ いもを再度1分揚げて取り出し、表面をカリッとさせる。
- ⑥ いもが熱いうちに、たれと絡める。

材料(4人分)

さつまいも	中1本(180g)
砂糖	大さじ1/2
しょうゆ	大さじ1
酒	大さじ1
みりん	大さじ1
片栗粉	大さじ2
揚げ油	適量



ポイント

さつまいもに片栗粉をまぶすことで、甘辛いたれがよく絡んでおいしいです。

※ 給食は大量調理のため、一部作り方や材料を変更することがあります。

12月 相談窓口

予は予約が必要 ★正午～午後1時は昼休み ※12月29日(金)は年末閉庁日

相談種類	相談日	時間	相談場所	問い合わせ先
消費生活相談 (多重債務相談も含む)	毎週月・火・木・金曜 29日(金)を除く	★午前10時～ 午後4時	市役所(2階生活安全課)で 当日受付	生活安全課 ☎ 88・2660
消費生活法律相談 (事前に消費生活相談が必要)	6日(水)	午後1時～4時	市役所 (2階消費生活センター)	
行政相談	1日(金)		★午前10時～ 午後3時	市役所(1階案内)で 当日受付
人権相談(予約優先)	13日(水)	午前9時～正午		市役所(1階案内)で 当日受付 受付:午前8時30分～ (先着順)
登記相談 (相続・遺言・贈与・売買・法人)	14日(木)		愛知県行政書士会東名支部 ☎ 84・8484(金林)	
遺言・相続の困りごと相談	25日(月)		宅建業協会東尾張支部 ☎ 52・6977	
不動産相談	21日(木)	午前9時～午後4時	市役所(2階)	こども未来課 ☎ 88・2631
ひとり親家庭相談	毎週月・火・金曜 29日(金)を除く			午前9時15分～ 午後6時
子ども・若者相談 ※事前予約可	毎週月～金曜(28日(木)、 29日(金)を除く)、3日(日)・ 16日(土)	午後1時30分～ 4時30分	春日井若者サポートステーション ☎ 0568・37・1583	
若者自立就労相談 (若者ひきこもり)	13日(水)、27日(水)			★午前10時～ 午後3時
女性の悩みごと相談	金曜:1日・8日・15日 火曜:19日・26日	★午前10時～ 午後5時	外国人相談窓口 ☎ 83・7719	
外国人相談(スペイン語) Consulta en español	毎週火曜			受付: 午後4時30分まで
外国人相談(ポルトガル語) Consulta em português	6日(水)・20日(水)	午前9時～午後5時	瀬戸まちの活動センター ☎ 97・1161	
NPO相談	毎週月～土曜 28日(木)～ 30日(土)を除く			午後1時～4時
心配ごと相談(面接相談)	毎週木曜	午前9時～ 11時30分	社会福祉協議会 ☎ 84・2011	
法律相談 予約は相談日2週間前の 午前8時30分から先着順です	第1～第4木曜			午前8時30分～ 午後5時15分
ボランティア相談	毎週月～金曜 29日(金)を除く	★午前10時～ 午後3時	適応指導教室オアシス21 ☎ 84・5005	
内職相談	毎週月曜			午後1時30分～ 4時15分
成年後見巡回相談	5日(火)	★午前9時～ 午後5時	市役所(3階学校教育課)	
小中学生の不登校などの相談	毎週月～金曜 29日(金)を除く			午後1時30分～ 3時30分
学校生活など教育全般相談		市役所(1階101会議室)	高齢者福祉課 ☎ 88・2626	
認知症相談(家族会)	8日(金)			★午前9時～ 午後4時
認知症相談(本人会)	8日(金)	午後1時～4時	デジタルリサーチ パークセンター	
補助金相談・販路拡大 技術支援・IT導入 創業相談など	4日(月)、5日(火)、7日(木)、 11日(月)～15日(金)、 18日(月)～22日(金)			(同左) ☎ 82・3123
ICT(IT)スキルアップ 相談(30分) パソコン・スマホ お悩み相談	1日(金)、8日(金)、 15日(金)、23日(土)			

入居者 募集中

認知症重度の方から優先的に入居のご案内をしています。

特別養護老人ホーム樹の里

ショートステイ/グループホーム/デイサービス



地域密着型小規模特別養護老人ホーム
ラッシュレ樹の里

サービス付き高齢者向け住宅
メルヴェイユ瀬戸 広告



ショートステイ・デイサービス利用可能日多数！すぐ利用したい方もご相談ください。
メルヴェイユ瀬戸は60歳以上の方の住まいです。ご夫婦で同室入居もできます。

お問い合わせ先
社会福祉法人**樹の里**
瀬戸市紺屋田町93番106(瀬戸自動車学校北)
☎0561-89-7211

即入居可



SUSTAINABLE DEVELOPMENT GOALS

子ども

児童手当の申請はお早めに

ID 1128

問 こども未来課 ☎ 88・2631

●児童手当は、申請した月の翌月分から支給します。

ただし、出生・転入などの日が月末などの理由でその月に申請ができなかった場合、出生・転入などの日(届出日とは異なります)の翌日から数えて15日以内(土日祝含む)の申請で出生・転入などの日の翌月分から支給されます。

●15日目が土日祝の場合、翌開庁日を15日目とみなします。(12月29日～1月3日に当たる場合はご注意ください)

例:12月14日生まれの場合

12月15日から数えて15日目の12月29日が閉庁日のため、翌開庁日の1月4日を15日目とみなします。

プレイルーム育児講座

問 社会福祉協議会 ☎ 84・2011

✉ pureiru-mu@seto-shakyo.or.jp

振り返ってみよう言葉がけ

日時 1月24日(水) 午前10時30分～11時30分 場所 やすらぎ会館5階 リハビリ室 内容 子どもへの言葉がけを一緒に振り返ります。

対象 1～2歳と保護者 定員 10組

申込方法 往復はがきかメールで①親子の氏名(ふりがな・子の年齢) ②住所 ③電話番号 ④講座名を記入

申込期限 12月1日(金)～15日(金) 必着 宛先 〒489-0919 川端町1-31 プレイルーム育児講座「振り返ってみよう言葉がけ」係

国の教育ローン

問 日本政策金融公庫

☎ 0570・008656

高校、大学等への入学時・在学中の費用を対象とした融資制度です。

借入上限 子1人350万円

固定金利 年2.25%(10月2日現在)



◀詳細は公庫のホームページで

教室・講座

スマートフォン活用講座

問 グリーンシティケーブルテレビ

☎ 0120・150・676

A講座

日程 1月15日(月) 場所 萩山公民館 内容 ①はじめてのスマホ ②活用しよう!マイナンバーカード

B講座

日程 1月22日(月) 場所 山口公民館 内容 ①インターネットを安全に使う ②LINEを学ぼう

共通事項

時間 ①午前10時～正午 ②午後1時30分～3時30分 対象 スマホの使い方を知りたい方 定員 各8人(抽選) 持ち物 スマートフォン

申込方法 電話か申込フォーム

申込期限 A講座:1月4日(木) B講座:1月10日(水)



◀申込フォーム

福祉

ケアマネにいろいろ聞いてみよう～座談交流会～

問 高齢者福祉課 ☎ 88・2626

日時 12月8日(金) 午後1時30分～3時30分 場所 市役所1階 102会議室 講師 石川理重子氏(主任ケアマネージャー) 対象 認知症の家族を介護している方 ※事前申込不要。直接会場へ

認知症サポーター養成講座

水野・西陵連区

問 水野地域包括支援センター

☎ 86・8771

日時 12月12日(火) 午後2時～3時30分 場所 水野地域交流センター

対象 水野・西陵連区在住で初受講の方 定員 30人(先着) 申込方法 電話か窓口

效範・水南連区

問 ふたば地域包括支援センター

☎ 87・4139

日時 12月16日(土) 午前10時～11時30分 場所 イズモ葬祭瀬戸リリーホール

対象 效範・水南連区在住で初受講の方 定員 20人(先着) 申込方法 電話か窓口



専門の司法書士がご相談を承ります
会場のコロナ対策のため
事前予約のご協力をお願い致します。

相続・家族信託 無料相談会

日時 1月20日(土)～28日(日)
9:00～17:00 事前予約制

会場 吉田合同事務所
愛知県瀬戸市陶原町4丁目53番地

入場無料

住所 愛知県瀬戸市陶原町
4丁目53番地

吉田合同事務所 検索

事前予約ダイヤル 【受付時間】
9:00～18:00

TEL:0120-82-7540

信頼と実績の60年 司法書士・行政書士 吉田合同事務所

福祉

出張!せとらカフェ

問 基幹型地域包括
支援センター
☎ 88・1294



日時 12月22日(金) 午前9時30分
～11時30分(途中参加・退席可)

場所 道泉地域交流センター 大会議
室 内容 認知症クイズ、コグニサイ
ズ(認知症予防運動プログラム)、瀬
戸の情熱(口腔ダンス)、認知症・介
護相談 持ち物 飲み物・上履き
※申込不要。直接会場へ ※靴の着
脱が必要です。手伝いが必要な方は
お知らせください。



生活資金融資をあっせん

ID 515

問 社会福祉課 ☎ 88・2610

一時的に必要な資金を調達できない
方へ、融資をあっせんします。

申込者の資格 満20歳～満60歳の方
※詳しい要件はホームページで確認
してください。 資金の種類 不慮の事
故、結婚、出産、医療、教育、葬祭、住
宅修繕、生活必需品など 金額 80
万円以内(生活必需品の購入などは
50万円以内) 貸付利率 年1.8%
※別途信用保証料(年2.0%)

スポーツ

InBody体組成測定会

問 市体育館 ☎ 48・0500

体の各部位の体脂肪量、筋肉量が分
かります。

日時 12月14日(木)～20日(水) 午
前10時～午後8時 場所 市体育館
参加費 100円 申込方法 窓口 ※予
約不可 ※中学生以下・ペースメー
カーの方は利用不可

募集

春雨墓苑墓地使用者募集

ID 2363

問 生活安全課 ☎ 88・2660

新規募集墓地(3.00㎡)
71ブロック若番から先着順(指定不可)

永代使用料	480,000円
環境整備料	1,180円/年

返還墓地(3.62㎡)
区画番号を申込時に指定(先着順)

永代使用料	579,000円
環境整備料	1,430円/年

場所 川合町54-4 対象 本市に住所
を有している方 申込方法 申込書を
問の窓口か郵送で提出 ※申込前に
要現地確認

パンフレット・申込書配布場所 生活安全
課(市役所2階)、支所、市民サービス
センター(パンフレットのみ)

申込締切 3月15日(金)



公立瀬戸旭看護専門学校
一般入学試験

問 瀬戸旭看護専門学校 ☎ 85・2220

日時 2月7日(水) 午前9時～
募集学科 看護学科 修業期間 令和6
年4月から3年間 応募資格 高等学
校等卒業(見込み含)か同等以上の
学力 申込方法 窓口か郵送
申込期間 1月5日(金)～18日(木)
合格発表 2月16日(金)



◀ 出願書類など、
詳細はホームページで

令和6年度前期学びキャン
パスせと講師募集

問 学びキャンパスせと事務局
☎ 59・1859
✉ kousi@itseto.org

応募資格 18歳以上 講師料 受講生8
人で90分3,000円

講座時間・回数 90分講座(4・8・12
回)、120分講座(3・6・9回) ※料理
講座は180分可能 申込期間 12月1
日(金)～7日(木) 申込方法 書類を
事務局窓口かメールで提出

申込書配布場所 事務局(パーティセと
3階)、市役所、公民館、瀬戸信用金
庫、ホームページ

講師説明会

日時 12月2日(土) 午後7時～8時
30分 場所 パルティセと4階 大会
議室 ※初めて講師を希望する方
は、必ず説明会に出席してください。



◀ 詳細はホームページで

参加無料 屋根・外壁塗り替えセミナーのおしらせ

屋根・外壁の塗装は専門的な知識や技術が必要な為、施工業者を信頼しすべてを任せざるを得ません。しかし、専門的な知識を持っているはずの施工業者が正規の施工仕様を守らず不良施工になるケースが後をたちません。全国で年間1,700回以上開催されてきた「屋根・外壁塗り替えセミナー」では、一級塗装技能士が解説するスクリーン映像を使い、塗装の正しい知識を分かりやすく説明します。(※要電話申込)

主催 一般社団法人市民講座運営委員会 ※当日のセミナー映像は2021年8月に撮影した映像です。

協賛・申込 プロタイムズ名東店(株式会社ソレア) ☎ 0120-501-502(月曜定休)

日程	場所	定員
12/9(土) 14:00～16:00	パーティセと 市民交流センター 第2会議室	18名

会場住所: 愛知県瀬戸市栄町45番地



要予約

※新型コロナウイルス対策として座席間隔は一定の間隔をあけて開催いたします。

🎵 イベント

せと福祉マルシェ

問 行政課 ☎ 88・2525

お菓子やハンドメイド作品などを販売します。
日時 12月8日(金) 午前10時～
場所 市役所1階 シビックモール



せと・創業カフェ (創業交流会)

ID 33718
問 ものづくり商業振興課
☎ 88・2652 FAX 82・2931
✉ monosho@city.seto.lg.jp

「創業したいけれど何から始めてい
いかかわからない」「同じ悩みを持つ人
と話したい」という方向けの交流会
日時 12月18日(月) 午後1時～3時
場所 瀬戸商工会議所 大会議室
対象 市内で創業を考えている方、創
業後5年未満の方 **定員** 約10人
内容 講演(テーマ:商圏分析の活
用)、交流会、フリートーク **講師** (有)
起業経営研究所 代表取締役 小坂英
雄氏 **申込方法** WEB・電話・メール・
FAXで、件名「創業カフェ申込」、①氏
名 ②年齢 ③住所 ④電話番号 ⑤
メールアドレスを連絡



◀詳細はホームページで

📖 お知らせ

家屋調査にご協力を

ID 397
問 税務課 ☎ 88・2575

令和5年1月2日以降に新築・増築し
た家屋を対象に、固定資産税・都市
計画税の基となる評価額を算出する
ための家屋調査を行います。調査の
際は、建物図面と内装、建具などの確
認のために家屋内を拝見します。
(10㎡以下も対象)

取り壊し届けは年内に

ID 399
固定資産税・都市計画税は毎年1月
1日現在に登録されている家屋に課
税されます。家屋の全部か一部を取
り壊した場合は、年内に届け出た
ください。
※取り壊しが1月2日以降の場合は
課税

都市計画案の縦覧(市決定)

名古屋都市計画 生産緑地地区の変更

問 都市計画課 ☎ 88・2680
縦覧期間 12月4日(月)～18日(月)
縦覧場所 都市計画課(市役所5階)

都市計画下水道の変更

問 下水道課
☎ 85・2979 FAX 82・7134
地域 中水野駅周辺地区
縦覧期間 12月11日(月)～26日(火)
場所 下水道課(市役所6階)

共通事項

縦覧期間中に意見書を提出するこ
とができます。

医療機関等での適正受診を 心がけましょう

問 国保年金課 ☎ 88・2640

医療費の増加は、国民健康保険料引
き上げの大きな原因となります。以下
に注意し、適正受診を心がけること
で、家計にかかる余分な医療費も減
らすことができます。

- かかりつけ医を持つ
- 夜間・休日の受診は緊急のみ
- 一つの病気で複数の病院にかかることは控える
- かかりつけ薬局を持つ(薬のもらいすぎ・飲み合わせに注意)
- ジェネリック医薬品を上手に利用
- 整骨院・接骨院は、保険が使えるか確認

交通事故等での治療

交通事故など第三者の行為で負傷し
た時の医療費は加害者の負担になり
ますが、一時的に被害者が負担する
場合もあります。その場合、国保年金
課へ被害届を出せば保険治療がで
きますので、必ず提出してください。

愛知県特定最低賃金の改定

問 産業政策課 ☎ 88・2651

12月16日(土)から2業種の特定最
低賃金額が改正されます。

- 鉄鋼業 1,059円
- 輸送用機械器具製造業 1,028円

管轄監督署 瀬戸労働基準監督署
☎ 82・2103

愛知県弁護士会・岐阜県弁護士会・三重県弁護士会
静岡県弁護士会・大阪府弁護士会・神奈川県弁護士会
第一東京弁護士会所属

弁護士法人 愛知総合法律事務所

高蔵寺事務所
春日井市中央台一丁目2番地2 サンマルシェ南館1階

瀬戸市役所から車で25分 無料大駐車場完備

☎0568-37-3921

(電話受付)9:30～17:30
(定休日)金・土・祝日
日曜日営業

https://www.aichisogo.or.jp/about/office/detail.php?p=6 愛知総合高蔵寺 検索

日曜日も営業! まずはお電話ください!

無料法律相談

◆相続遺言◆ 親が亡くなり、財産を分けようとしたけど話し合いがスムーズにいきません!

◆労働問題◆ 残業代がもらえませんか! 不当に解雇されました!

◆交通事故◆ 交通事故に遭いました。どういう請求ができるの?

◆離婚◆ 離婚したいけど養育費や財産分与はどうなるの?

◆借金問題◆ いつまでたっても借金が返済できない...

その悩み、弁護士に相談してみませんか?

お知らせ

公立陶生病院にロボット手術センターが新設

問 公立陶生病院 ☎ 82・5101

陶生病院では、平成24年に県内の公立病院として初めて手術支援ロボット「ダヴィンチ」を導入し、対象疾患を順次拡大してきました。ロボット手術の技術発展に対応し、皆さんが安心して高度な手術を受けられるよう、10月1日から新たにロボット手術センターを設立しました。※ロボット手術が対応可能な手術・疾患についてはお問い合わせください。



明るい選挙啓発ポスターコンクール入賞者

問 選挙管理委員会 ☎ 88・2559

市内小中学校の応募総出展数87点中、優秀賞6点、佳作10点が入賞しました。

優秀賞(敬称略) 山下駈琉(西陵小2年)、金田來晟(水野小6年)、牧敦人(西陵小6年)、塩谷優月(水野中2年)、岩田倅奈(南山中3年)、鈴木咲那(水野中2年)



◀鈴木咲那さんの作品

マイナンバーカード専用窓口

問 市民課 ☎ 88・2882

(予約専用:平日午前9時~午後5時)

手続内容 申請、交付、券面記載事項変更、電子証明書発行・更新、暗証番号初期化など

平日	午前8時30分~午後5時15分 (予約優先)
夜間	12月14日(木)・26日(火)、 1月11日(木)・23日(火) 午後5時20分~8時 要予約
休日	12月3日(日)・23日(土)、 1月13日(土)・28日(日) 午前8時30分~午後0時30分 要予約

予約方法 ①予約専用電話 ②予約サイト(交付の方のみ)



◀交付予約専用サイト



LINE 瀬戸市 公式LINE

イベント情報など配信中!

QRコード: @setocity

住民税非課税世帯等への支援給付金の期限を延長

ID 38557

問 市コールセンター ☎ 88・2990

提出(申請)期限 12月11日(月)

6月1日時点で市内に住民登録のある、下記①②のいずれかに該当する世帯に5万円を支給します。※既に受給した世帯は対象外です。

①令和5年度住民税非課税世帯

要返送 対象世帯へ8月中旬に確認書を送付しています。未提出の方は期限までに提出してください。

②家計急変世帯

要申請 ①以外で予期せず家計が急変し、世帯全員の令和5年の収入見込額が非課税世帯に相当する水準の世帯は申請が必要です。未申請の方は、お早めにコールセンターに連絡してください。

※①②とも扶養親族のみの世帯は対象外

尾張東地方卸売市場からのお知らせ

問 尾張東流通センター(株)

☎ 84・9881

本年は、歳末海鮮市を開催しません。

せとちゃんLINE スタンプ販売中

全40種

QRコード: ◀ダウンロードはこちら

ほやね!

家族みんなの健康を支える、身近な存在でありたい。

健康診断専用ダイヤル 0561-53-9668

広告



市民健診(特定健診・後期高齢者健診・各種がん検診)
レディース健診(マンモグラフィ・乳腺エコー・子宮)

胃カメラ・子宮がん検診の予約枠が増えました

健診受診者さま専用の
無料託児サービス
あります(予約制)

医療法人 **あらかわ医院** 健診部門

〒488-0006 尾張旭市大久手町中松原 39 番地

TEL:0561-53-9668 FAX:0561-53-8827 <http://arakawa-cl.com/>



愛知県都市職員共済組合/人間ドック委託施設 愛知県市町村共済組合/人間ドック委託施設 全国健康保険協会/生活習慣病予防健診実施機関 愛知県中小企業共済/提携先医療機関

お知らせ

イノシシ対策(狩猟免許取得)の補助金 ID 42315

問 産業政策課 ☎ 88・2653

対象 市内在住でわな猟免許を取得後、瀬戸有害鳥獣駆除の会や品野猟友会へ入会可能な方 ※狩猟目的の方は対象外 **対象経費** 試験手数料、講習会受講料等 **補助額** 上限2万円 **申込方法** 書類を窓口へ **申込締切** 講習会の7日前 ※詳細はホームページで



令和6年1月4日(木)から住民票等の代理人請求は委任状が必須になります

問 市民課 ☎ 88・2590

住民票や異動届の代理人(本人や同一世帯員以外)手続きは、委任状の持参が**必須**になります。(債権回収等の第三者請求は除く)

行政なんでも相談所

ID 3834

問 生活安全課 ☎ 88・2660

日時 12月15日(金) 午後1時~4時
場所 長根公民館2階 会議室 ※事前申込不要

菱野連区自治会が備品を購入

問 まちづくり協働課 ☎ 88・2801

宝くじの受託事業収入を財源とするコミュニティ助成事業(宝くじの社会貢献広報事業)の助成を受け、自走式草刈機、倉庫、マイクを購入しました。



教室・講座

スマホ・パソコン講座 問 デジタルリサーチパークセンター ☎ 87・3100(休館日 月曜 祝日の場合は翌平日)

講座・内容	日時(令和6年)	受講料	締切
No.29 親子でたのしむプログラミング体験(LEGO編)	1月6日(土) 午前10時~午後3時	2,600円	12月23日(土)
No.30 パソコン講座 YouTuber入門(動画制作・編集・投稿・管理など)	1月11日~2月15日(計6回・木) 午前10時~正午	8,500円	12月26日(火)
No.31 プログラミング講座 おとなのプログラミング講座中級(Java編)	1月18日~3月21日(計10回・木) 午後3時~5時	15,300円(教材費含)	1月8日(月・祝)
No.S30 パソコン講座 仮想空間メタバース探検講座	1月23日・30日(計2回・火) 午後2時~4時	3,200円	1月13日(土)
No.32* パソコン講座 実務に使えるエクセル講座(マクロ)	1月24日~3月13日(計8回・水) 午後3時~5時	13,400円(教材費含)	
No.R07 オンライン講座(会場では行いません。) Googleスプレッドシート1:入門編	1月24日(水) 午前10時~11時30分	無料	

各講座の最少催行人数・対象・定員・申込方法は電話・ホームページで確認を ※各講座抽選の際、結果はメールします。

※教材を持っている場合は受講料から差し引く場合あり **場所** デジタルリサーチパークセンター **持ち物** 筆記用具



◀ デジタルリサーチパークセンター 開催講座一覧

*No.32はひとり親の方を対象に受講料の補助があります。詳細はホームページで確認を ID 42498 問 こども未来課 ☎ 88・2631

弁護士法人 心 電話・TV電話 相談対応

相続・遺言・交通事故・後遺障害・労災・障害年金
過払い金・借金・企業法務・労務・刑事事件 他

交通事故損害賠償額 後遺障害適正等級 無料診断サービス

過払い金 遺言書 障害年金 無料診断サービス

●相談料(相続・遺言・交通事故被害・後遺障害・労災・障害年金・過払い金・借金)については、初回30分以降30分あたり5,500円(税込) ●その他の費用はお問い合わせください ※主たる事務所は愛知県弁護士会所属 ●内は各所属弁護士会名です ※委任の際には弁護士の直接届出が原則必要です ※費用につきましては別紙があり、また変更になる可能性もありますので、詳しくはホームページをご覧ください ※本広告は令和5年9月時点のものです

相談料0円 (相続・遺言・交通事故被害・後遺障害・労災・障害年金・過払い金・借金 以外は初回30分程度) **夜間・土日祝相談可** (要予約)

0120-232-403 平日 9時~21時 受付 土日祝 9時~18時

詳細は ⇒ <https://www.kokoro.law> (12/31~1/3は除く、大型連休中の休業や臨時休業もございます。詳細はHPをご覧ください)

弁護士・スタッフ一丸となってサポートいたします!

名古屋駅2分 ヴィッツ豊田タウン内 (豊田市駅3分) 松坂屋名古屋店内 (矢場町駅0.5分、栄駅5分)

弁護士法人心名古屋法律事務所 弁護士法人心豊田法律事務所 <豊田県弁護士会> 弁護士法人心栄法律事務所 <豊田県弁護士会>

他の事務所 豊田駅・津駅・岐阜駅・東京駅・大阪駅近く 他

<愛知県弁護士会>

スポーツ

第4期スポーツ教室 閩市体育館 ☎ 48・0500(午前8時30分～午後8時 ※日曜は午後4時まで)

教室名 各10回 ※⑥のみ8回		日程(令和6年1月)	曜日	時間
子ども	① あばれ!発達塾	15日～	月	午後5時15分～6時15分
	② 幼児体づくり教室(年少クラス)	10日～	水	午後3時10分～3時50分
	③ 幼児体づくり教室(年中・長クラス)			午後4時～4時50分
	④ チャレンジャーズ	12日～	金	午後5時15分～6時15分
親子	⑤ 親子リズム体操	11日～	木	午前11時15分～正午
	⑥ ベビーマッサージ	16日～	火	午前10時～10時45分
女性限定	⑦ すこやかヨガ	9日～		午後1時15分～2時15分
	⑧ やさしいフラダンス	10日～	水	午前9時30分～10時30分
	⑨ ナイトヨガ	12日～	金	午後7時30分～8時30分
一般	⑩ ゆったり健康バランスボール	15日～	月	午前9時45分～10時45分
	⑪ 体幹鍛えよう!バランスボール			午前11時15分～午後0時15分
	⑫ サルセッション	10日～	水	午前11時～正午
	⑬ 遊YOUテニス			午後1時30分～2時30分
	⑭ コアマスター	11日～	木	午後7時30分～8時30分
	⑮ ステップ45	12日～	金	午前10時～10時45分
	⑯ ボクシングフィットネス			午前11時15分～午後0時15分

受講料 各5,500円(スポーツ保険料含) 定員 (抽選、空きがあれば随時受付) ①②④⑧⑩～⑯20人 ③⑤30人 ⑥10人 ⑦⑨25人 申込方法 体育館窓口へ 申込期間 12月1日(金)～14日(木) 入金期間 12月16日(土)～27日(水)



スポーツ大会・教室 閩市体育館 ☎ 48・0500(午前8時30分～午後8時 ※日曜は午後4時まで)

	イベント名	日時(令和6年)	対象	参加費	申込期間
大会	① 瀬戸地方小学生サッカー大会	1月27日(土)～2月11日(日)	瀬戸地方の小学3～6年生	1チーム 4,000円	12月15日(金)～ 1月10日(水)
	② 瀬戸地方ダブルス卓球選手権大会	1月28日(日)	瀬戸市、尾張旭市、長久手市 在住・在勤・在学	1組 1,500円	12月20日(水)～ 1月10日(水)
	③ 瀬戸地方中学生ダブルス卓球選手権大会		瀬戸市、尾張旭市、長久手市 在学の1・2年生(3年は②へ)	1組 1,000円	
	④ 市民体育大会(スキー)		在住・在勤・在学	無料	
	⑤ 市長杯争奪スキー選手権大会	市近郊に 在住・在勤・在学	高校生以上 500円 小・中学生 300円	12月1日(金)～ 1月17日(水)	
教室	⑥ 小学生ミニバスケットボール教室(冬季)	1月20日(土)～3月9日(土)(8回) 午後7時～9時	小学4・5年生	4,000円	12月1日(金)～ 18日(月)

場所 ①市民公園 陸上競技場 ②③⑥市体育館 第1競技場 ④⑤木曾福島スキー場 定員 ⑥80人

申込方法 体育館窓口へ(教室はスポーツ安全保険料を含む)

(公社) 瀬戸旭法人会 新春講演会 「“笑い与健康～春風亭昇吉の健康落語～”」

広告

講師 春風亭 昇吉 (公益社団法人落語芸術協会所属)

- ◆日時: 令和6年2月2日(金) 午後3時20分～(開場: 午後3時5分) 参加費無料
- ◆場所: 瀬戸信用金庫本店エンゼルホール(東横山町119番地の1) *講演会は一般の方でも参加できます。
- ◆申込方法: 往復はがきに①郵便番号②住所③氏名④ふりがな⑤電話番号 *お越しの際は公共交通機関をご利用ください。
- ⑥参加人数(1枚につき2名まで参加可)を記入し、申し込み (抽選のうえ100人)
- (抽選結果は返信用はがきにてお知らせします(1月19日発送予定)) ◆申込期限: 1月12日(金) (消印有効)
- ◆送付先: 〒489-0808 瀬戸市見付町38-2 (公社)瀬戸旭法人会 ☎ 0561-84-1161



お知らせ

自治会・町内会に加入しましょう 関まちづくり協働課 ☎ 88・2801

市内では、20の自治会が中心となり、安心・安全で住みよいまちづくりを目指して、地域の皆さんが互いに協力し合い、自主的な活動を行っています。新たに参加を希望する場合は、お住まいの連区事務所に連絡してください。

連区	電話	事務所開設時間	事務所開設日	連区	電話	事務所開設時間	事務所開設日
道 泉	☎ 83・9084	午後1時～4時	月～金	長 根	☎ 57・8308	午前9時～正午	火・木・金・土
深 川	☎ 82・0453	午前9時～正午		西 陵	☎ 86・8088	午前9時～正午(月～金、第1・3・5土) 午後2時～5時(月、水、第2・4金)	
古瀬戸	☎ 21・2203	午前9時～午後1時	水・日以外	八幡台	☎ 84・5702	午前9時～正午	月～金
東 明	☎ 82・8024	月～金 奇数月:午前9時～午後1時、偶数月:午後1時～5時		原山台	☎ 56・5970	午前9時～午後1時	月～土
祖母懐	☎ 83・8700	午前9時～正午	月～金	萩山台	☎ 090・8183・6375	午前10時～午後2時	火～土
陶 原	☎ 83・3579	午後1時～5時	火～日	下品野	☎ 41・0009	午前9時～午後1時	月～金
效 範	☎ 82・8821	午前9時～午後0時30分	月～金	山 口	☎ 87・2103	午前10時～午後3時	
水 野	☎ 48・1112	午前9時～午後2時30分		本 地	☎ 87・4891	午前9時～正午	
水 南	☎ 85・8171	午後1時～5時	木・日以外	菱 野	☎ 88・1252	午前9時30分～午後0時30分	
品 野	☎ 41・2253	正午～午後5時(月:午後3時～6時)	月～金	新 郷	☎ 85・2858	午前9時30分～正午	

選挙人名簿の閲覧状況 関選挙管理委員会 ☎ 88・2559

公職選挙法に基づき選挙人名簿の閲覧状況を公表します。

選挙人名簿の抄本の閲覧状況(令和4年10月1日から令和5年9月30日まで)

No.	氏 名 等	所在地(法人の場合のみ)	利用目的	閲覧日	選挙人の範囲	件数
1	株式会社サーベイリサーチセンター 大阪事務所長 中村光明	大阪府大阪市北区天満橋 1丁目8番30号	「まちなかの居場所と生活の質・地域への意識に関する調査」に伴う対象者の抽出のため	令和4年 11月25日	全投票区	200件
2	金澤一		政治選挙に関する(対象者抽出のため)	令和4年 12月28日	城ヶ根町、川端町、 東長根町、西長根町	1,007件
3	黒柳知世		選挙運動(ハガキ)に使用	令和5年 3月28日	前田町、薬師町、深川町、 未広町、須原町、東印所町、 西印所町、泉町、湯之根町、 藤四郎町、宮里町、宮脇町、 新道町、剱田町、杉塚町	859件
4	読売新聞社東京本社 編集局 世論調査部 世論調査部長 湯本浩司	東京都千代田区大手町 1-7-1	全国の有権者を対象に実施する世論調査の調査対象者を抽出(転記)するため	令和5年 5月11日	十軒家投票区	45件
5	一般社団法人 中央調査社 会長 境克彦	東京都中央区銀座 5丁目16番8号	「第20回統一地方選挙に関する意識調査」の実施のための対象者抽出	令和5年 6月1日	やまて坂1丁目1 から抽出を開始	17件
6	株式会社meets 小島祥次	愛知県安城市御幸本町 10-6 四生堂ビル3F	2023年度県政世論調査の対象者抽出のため	令和5年 6月20日	東権現町、窯町、 上品野町	各20件 合計60件
7	ジオエイト合同会社 代表社員 後藤敦樹	愛知県名古屋市中区 芦辺町3-10	2023年度「防災に関する意識調査」の実施に伴う選挙人名簿の閲覧について調査対象者の抽出のため	令和5年 8月8日	下陣屋町、城ヶ根町、 瀬戸口町	各25件 合計75件
8	株式会社サーベイリサーチセンター 代表取締役 藤澤士朗	東京都荒川区西日暮里 2-40-10	全国の有権者を対象に実施する時事問題調査「日本の世論2023」の調査の対象者を抽出するため	令和5年 8月23日	市役所投票区	11件
9	一般社団法人 共同通信社 社長 水谷享	東京都港区東新橋1-7-1	日本世論調査会・共同通信社世論調査の対象者抽出のため	令和5年 9月25日	古瀬戸、效範、 水野投票区	36件



うちの子「結婚」しないのかしら?

独身のお子様の結婚相談承ります

「孫の顔を見られないかも」「結婚する気がなさそう」
お子様の結婚に関するお悩み、プロの仲人がお答えします

まずはお気軽に
ご相談下さい

☎ 052-253-6636 結婚相談所ムスベル

広告



市民活動を
応援しています

ほっとネットせと



☎ 瀬戸まちの活動センター ☎ 97・1161 FAX 97・1171 ✉ seto-npo@ma.gctv.ne.jp
ホームページ <http://www.gc-net.jp/seto-npo/>



参加費の記載がないものは無料

ワークショップ「磁器の花で瀬戸だけのクリスマスリースや羽子板を作ろう」

☎ 瀬戸ノベルティ文化保存研究会

☎ 090・6339・0791 (中村)

✉ setonovelty-club@yahoo.co.jp

日 時 (リース作り) 12月3日(日)
(羽子板作り) 12月10日(日)

午後1時～5時

場 所 瀬戸ノベルティ倶楽部
(末広町商店街内)

定 員 各10人(先着)

参加費 2,000円

申込 電話かメール



モリコロパーク・クリスマス会

☎ スーパーグレートマジシャンズ

☎ 090・3935・1963 (マッスルまりちゃん)

日 時 12月23日(土) 午前10時～午後3時

場 所 愛・地球博記念公園 地球市民交流センター

参加費 200円(教室参加者のみ)

アレルギーっ子の会クリスマス会

☎ アレルギーっ子の会in瀬戸

✉ seto.alle@gmail.com

日 程 12月26日(火)

場 所 やすらぎ会館5階 501集会室

対 象 市内在住の親子

定 員 14人(先着)

参加費 親子500円・子ども1人追加300円

申込 メール



第18回和太鼓の祭典

☎ 瀬戸市和太鼓連盟

☎ 080・2618・4963 (夫馬)

日 時 12月17日(日) 午後1時～4時

場 所 文化センター文化ホール

※事前申込不要



※詳細はインスタグラムで▶



瀬戸まちの課題解決応援補助金事業

バランスボール☆クリスマス

～産後の夫婦を考えよう～

☎ せと産後ひろば

☎ 050・3634・8326 (松本)

日 時 12月23日(土) 午前10時～11時

場 所 西陵地域交流センター

対 象 生後2か月～未就園児と両親

定 員 15家族

申込は友達追加後の

参加費 2,000円/1家族

メッセージから▼

申込 電話かLINE

締 切 12月16日(土) 正午

※LINE申込は、折り返しの連絡をもって受付完了です。折返しがない場合はお電話ください。



食物アレルギー教室

「現役ママが伝えるリアルな生活～ひやりはっと事例から学ぼう～」

☎ 健康課 ☎ 85・5090

日 時 1月20日(土) 午前10時～正午

※Zoom開催

定 員 25人(先着)

申込 申込フォーム

申込期間 12月1日(金) 午前8時30分

～15日(金) 午後5時

申込フォーム▶



健康ガイド



☎健康課(やすらぎ会館4階)

☎ 85・5511 FAX 85・5120 ✉kenko@city.seto.lg.jp

参加費の記載がないものは無料です。

イベントカレンダー		日時・場所	対象/定員	申込方法
健康よろず相談 スワサポ (禁煙相談)	●生活習慣病などの相談 ●体組成測定 ●血圧測定 ●禁煙相談 ●骨密度測定 持ち物 健康手帳(お持ちの方)	12/13(水) 午前9時～11時 やすらぎ会館	市内在住の方 (骨密度測定は 定員5人(先着)) ※やすらぎ会館のみ	事前申込不要 骨密度測定は、12/1(金) 午前8時30分～電話
		12/22(金) 午前10時～11時 市体育館		
こころの 健康相談	精神科医師による、こころの不調などの無料相談	12/22(金) 午後2時～4時 瀬戸旭医師会館相談室(西長根町10)	産業医のいない事業所の事業主・労働者	電話 ☎ 瀬戸地域産業保健センター (瀬戸旭医師会館内) ☎84・1139
出張がん相談	治療、仕事やお金、がんの予防や検診、医療者との関わりなど	12/22(金) 午後2時～4時 市役所3階 304会議室	どなたでも可	事前申込不要 ☎ 公立陶生病院 がん相談支援センター ☎070・5038・6270
不妊・不育症相談	助産師・保健師による無料相談	1/10(水) 午前10時～11時30分 やすらぎ会館	3人(先着)	電話 ☎ 健康課 ☎85・5090 

新型コロナワクチン 秋開始接種を実施中



☎ 新型コロナウィルスワクチン接種コールセンター
☎ 56・0200

対象 初回接種を終了したすべての方
費用 無料 (1人1回かぎり)
予約 12月分は受付中。令和6年1月分は11月29日(水)午前8時30分から受付開始

接種予約・再発行申請 ▶
などはこちらから



がん治療の医療用ウィッグや乳房補整具の購入費を助成

☎ 健康課 ☎ 85・5511

対象品 ウィッグ(かつら)、乳房補整具(補整下着、補整パッド、人工乳房)
助成金額 購入費用の2分の1(上限2万円)
※1回限り
申請期限 購入後1年以内
詳細はホームページで ▶



めたぼうしコラム

女性は男性より お酒に酔いやすい?



一般的に、女性は男性より小柄で、結果的に体内の水分量も少ないため、少量のお酒でもアルコールの影響を受けやすいと言われています。また、個人差にもよりますが、女性は男性の3/4のスピードでしかアルコールを分解できないともいわれています。日ごろから適量な飲酒と適度な休肝日を気にかけましょう。

飲酒のリスクを知っておく

アルコールは女性ホルモンを介して乳がんのリスクを高めたり、骨粗鬆症の原因になるとの指摘もあります。

妊娠中の飲酒は避ける

妊娠中の飲酒は、胎児もアルコールを摂取した状態になり、生まれてくる子が脳の障害になるなどの危険があります。

女性の適度な飲酒量と目安

1日あたり純アルコールで約20g程度を推奨しています。以下の目安を参考にしましょう。

ビール 500ml



チューハイ350ml

日本酒180ml



ワイン200ml

ウイスキー60ml



焼酎100ml

みんなでごみ減量 vol.7



☎ 環境課 ☎ 88・2674



年末大掃除で出てきたごみを資源化しよう

大掃除をして出てきた使わなくなったものを、しっかり分別して
限りある資源をリサイクルし、ごみの減量を図りましょう。

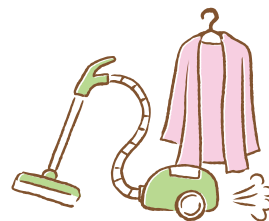

剪定枝等・羽毛布団のリサイクル

クリーンセンターに持ち込むことで資源化できます。

受付時間 午前9時～午後2時45分
年末 12月28日(木)まで
年始 1月4日(木)から
休業日 土・日

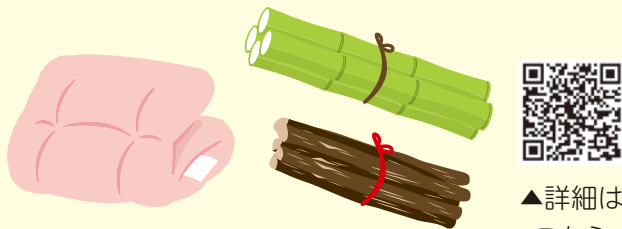

▲詳細は
こちら

店舗や民間業者を活用したリサイクル

スーパー

資源物回収ステーションが設置されている店舗があります。買い物ついでに資源化しましょう。

リユースショップ

出張買取やフリマサイトを利用して、不要物をリユースしましょう。

紙類ステーション

紙類などの資源物回収ステーションが市内各地に設置されています。各ステーションのルールを守って出しましょう。



▲リサイクルのできる店舗はこちらから

パソコンのリサイクル

「リネットジャパン」がパソコンの宅配便回収をしています。

パソコン本体を含む回収の場合⇒1箱分の回収料金が無料

※プリンターなどの周辺機器も一緒に回収できます

無料になる箱のサイズと重量の上限は、3辺合計140cm以内、重量20kg以内
※その他、資源リサイクルセンターや支所への持ち込みもできます

詳細は
こちら▶



晴丘センターは10年後に施設の寿命を迎えます

☎ 尾張東部衛生組合 ☎ 54・1643

燃えるごみなどを処理する「晴丘センター」は、稼働から30年以上が経過し、約10年後に施設の寿命を迎えます。

万が一、故障などで施設が動かなくなると、区域内(瀬戸・尾張旭・長久手)で発生するごみの処理ができなくなるため、施設更新(新施設の建設)の準備を進めています。



準備していること1つ目

施設更新に関する計画「施設整備基本構想」と組合としての「一般廃棄物(ごみ)処理基本計画」について令和6年1月頃からパブリックコメントを実施します。

準備していること2つ目

令和6年度から、新施設をより環境に優しいものにしていくための「環境影響評価(環境アセスメント)」などの調査を5年程度かけて行います。

環境アセスメント制度とは、施設の建設、稼働が環境に与える影響について、前もって調査、予測、評価し、さらにその結果を公表して住民や行政からの意見を取り入れることで、環境を守っていくための制度です。

住民の皆さんからの意見を踏まえて、環境保全に望ましい施設に更新していきます。

まちかどスナップ

machikado snap

10月14日(土) 夜空にランタンがゆらゆら



旧深川小グラウンドでランタン約300個を浮かべるイベントが瀬戸青年会議所と南山大学の有志団体Nanzan AIDらによって行われました。

machikado snap

10月15日(日) 山口八幡社で警固祭り



飾り馬が鉄砲隊をともなう警固隊に守られて地域を練り歩き、棒の手とともに奉納されました。

machikado snap

9月30日(土)~10月25日(水) 海外と瀬戸の陶芸家が登り窯で交流



名古屋学院大学瀬戸キャンパスにある登り窯で、留学生やアメリカの陶芸家と瀬戸の陶芸家らが作品制作から焼成までを一緒に行い、やきものを通じた国際文化交流を行いました。

machikado snap

11月2日(木)~6(月) 天草市で水野小陶芸部の作品がお披露目



熊本県天草市で第19回天草大陶磁器展が開催され、水野小陶芸部の作品13点が展示されました。

machikado snap

11月6日(月) コープあいちと子育て支援に関する協定を締結



食品の宅配の際、子どもの様子を見守るなど虐待防止への取組や食育活動での協力等、子育て支援の連携について話し合われました。

machikado snap

11月12日(日) デジタルまつり2023



デジタルリサーチパークセンターで、VR(仮想現実)技術を使った体験型ゲームや、バーチャル瀬戸などに参加できるデジタルまつりが行われました。

12月の休日急病診療予定表



	歯科	内科・小児科
3(日)	こばやし歯科 (中水野町2-203)	瀬戸旭休日急病診療所 (西長根町7)  ※12月29日(金)は 休診 ● 症状が比較的軽い方の応急的な診療を行います。 ● 「付き添い者」と一緒にご来院ください。 ● 保険証等を持参してください。 ● 問診票はホームページからWEB入力も可(受付は来院順)
10(日)	ベル歯科(共栄通5-13-1)	
17(日)	瀬戸パークフロント歯科 (南山町2-37)	
24(日)	ちかだ歯科(白山町1-38)	
29(金)	青木歯科医院(菱野町40)	
30(土)	藤本歯科医院(陶原町4-11)	
31(日)	グリーン歯科医院 (幡野町317-3)	
診療時間	午前9時～正午 歯科当直医は予告なく変更する場合があります。 右記「案内電話」で確認を	午前9時～正午、午後2時～5時 受付：午前8時45分～11時30分 午後1時45分～4時30分

休日急病診療案内電話

☎0561・82・0022

- 診療時間以外の場合、可能な方はかかりつけの医師にご相談を。その他の方は救急医療情報センター(☎0561・82・1133)へ。
- 公立陶生病院は、救命救急センターとして3次救急(重篤な救急患者を24時間体制で受け入れ)を主に対応します。

12月のごみ収集予定日



	びん/缶/ペットボトル/発火性危険物	紙類/古布/プラスチック製容器包装	燃えるごみ
道 泉	5日・19日 火	12日・26日 火	月・木
深 川	13日・27日 水	6日・20日 水	月・木
古 瀬 戸	6日・20日 水	13日・27日 水	火・金
東 明	8日・22日 金	1日・15日 金	月・木
祖 母 懐	13日・27日 水	6日・20日 水	月・木
陶 原※	13日・27日 水	6日・20日 水	月・木
原 山 町	14日・28日 木	7日・21日 木	火・金
長 根	6日・20日 水	13日・27日 水	火・金
效 範 北※	4日・18日 月	11日・25日 月	水・土
效 範 南※	5日・19日 火	12日・26日 火	水・土
水 南	8日・22日 金	1日・15日 金	水・土
水 野	12日・26日 火	5日・19日 火	月・木
品 野 1※	7日・21日 木	14日・28日 木	火・金
品 野 2※	14日・28日 木	7日・21日 木	火・金
山 口	7日・21日 木	14日・28日 木	火・金
菱野・本地	11日・25日 月	4日・18日 月	火・金
新 郷	14日・28日 木	7日・21日 木	火・金
西 陵	12日・26日 火	5日・19日 火	月・木
原 山 台	1日・15日 金	8日・22日 金	月・木
萩 山 台	1日・15日 金	8日・22日 金	月・木
八 幡 台	1日・15日 金	8日・22日 金	月・木

燃えないごみ・粗大ごみ

予約時に収集日・場所を決めます。

電話予約 ☎0561・84・5371
月～金曜 ※祝日も可
午前9時～午後5時

インターネット予約 

燃えないごみ 氏名・収集日を袋に記入	粗大ごみ 氏名・収集日を書いた処理券を貼付
------------------------------	---------------------------------

ごみを出す
収集日の**午前8時30分**までに、
予約時の指定場所へ

聴覚などに障害のある方専用
FAX82・8751
 ※収集日などは後日、連絡します

※ 陶 原 …… 原山町を除く
 效範北 …… 名鉄瀬戸線の北側
 效範南 …… 名鉄瀬戸線の南側
 品野1 …… 品野町1丁目～6丁目、窯町
 品野2 …… 品野町7丁目～8丁目、中品野町、上品野町、白岩町、片草町、落合町、広之田町、北丘町、八床町、井山町、高鳥町、岩屋町、上半田川町、下半田川町、定光寺町

ごみ・資源物アプリ
「さんあ〜る」収集日や分別方法を確認できます。



●ごみ・資源物収集カレンダーは市役所・支所・市民サービスセンターで配布

個人情報の利用目的 広報せとで募集するものは、それぞれ必要な範囲内で個人の情報を収集、利用します。収集した個人情報は、その他の目的で無断利用することはいたしません。



この広報紙は、植物油インキを使用しています。

QRコードは欄登センサーウェブの登録商標です。