



せともの
瀬戸



窯めぐり 秋のゆるり

窯元が工房・ギャラリーを
開放し心を込めておもてなし

2023年11月11日(土)・12日(日) 9:00-16:00

会場/瀬戸市(赤津・品野・水野エリア)

名鉄瀬戸線「尾張瀬戸駅」下車 各エリアへは便利な無料回遊バスで
*お出かけには公共交通機関をご利用ください。

お問い合わせ/瀬戸市まるっとミュージアム・観光協会 tel.0561-85-2730

日本遺産のまち 愛知県瀬戸市
第23回せと・まるっとミュージアム大回遊



瀬戸市の最新情報は
瀬戸市 まるっと 検索



赤津エリア

赤津窯の里めぐり

ホームページ

Instagram



各窯元でお渡しする散策マップと情報チラシを片手に、風情ある街並みをお楽しみください。1日100枚限定(1枚500円)のスタンプラリーも行います。



この旗が目印!

お問い合わせ: 赤津窯元まわし会 ☎82-3255 (喜多窯 霞仙)

品野エリア

しなの工房めぐり

フェイスブック

Instagram



くらふと倶楽歩社の品野のみなさんが心を込めておもてなします。品野陶磁器センター前では「窯元ガチャ」も行われますので、お楽しみください。



この旗が目印!

お問い合わせ: 倶楽歩社の品野 ☎42-0322 (竹堂園)

水野エリア

水野窯めぐり

各窯元で展示・販売・作陶体験(有料)をお楽しみいただけます。

案内所

水野郵便局を西へ進み、最初の信号を北へすぐ(児童公園内)

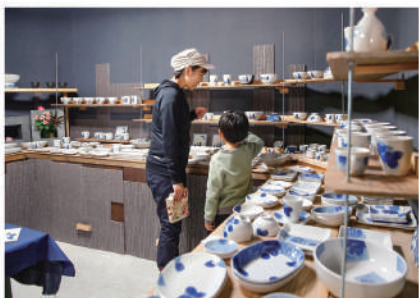

この旗が目印!

お問い合わせ: 水野窯めぐり実行委員会 ☎82-4152 (当日は☎48-1265)

その他

瀬戸蔵ミュージアム

企画展「白雲陶器 2-瀬戸ノベルティへの展開-」
~12月17日(日) 9:00~17:00(入館は16:30まで)

休館日 9/25(月)、10/23(月) ※要入館料
瀬戸市蔵所町 1-1 ☎97-1190

秋の北川民次アトリエ公開

11月11日(土)・12日(日)

10:00~15:00

※無料臨時駐車場有り

※入場無料 瀬戸市安戸町23

☎(公財)瀬戸市文化振興財団 ☎84-1093



各会場へは便利な無料回遊バス「せとらんぜ号」で!

交通事情により発着時間が前後する場合があります。各停留所の位置は左記地図でご確認ください。

回遊バス時刻表

停留所	1便	この間約30分間隔で運行	5便	6便	7便	8便	この間約30分間隔で運行	13便
A 尾張瀬戸駅 (パルティセト(スローター))	9:00		11:00	12:00	12:30	13:30		16:00
B 赤津	9:09		11:09	12:09	12:39	13:39		16:09
C 品野	9:20		11:20	12:20	12:50	13:50		16:20
D 水野	9:26		11:26	12:26	12:56	13:56		16:26
A 尾張瀬戸駅 (パルティセト(スローター))	9:45		11:45	12:45	13:15	14:15		16:45

電車の場合

名鉄瀬戸線「柴町駅」から「尾張瀬戸駅」下車。約30分。各会場へは無料回遊バスで。

車の場合

◆東海環状自動車道「せと赤津IC」から▶赤津エリアへ約5分。
「せと品野IC」から▶品野エリアへ約5分。
◆名古屋瀬戸道路「長久手IC(東名高速道路日進JCT経由)」から▶瀬戸蔵まで約15分。



ライトアップ岩屋堂 11/11(土) ~ 11/19(日)

岩屋堂公園駐車場は台数に限りがあるため、無料シャトルバスをご利用ください。

無料 シャトルバス(土日のみ運行)

瀬戸蔵 ⇄ 岩屋堂公園(直行便 約25分)

今年は瀬戸蔵から出発!

[瀬戸蔵住所] 瀬戸市蔵所町 1-1 (名鉄瀬戸線「尾張瀬戸駅」から徒歩5分)

[運行日] 11/11(土)・12(日)・18(土)・19(日)

[時間] 始発 13:00、最終 19:25(約35分間隔で運行)

※乗車整理券が必要となります。詳しくは10月中旬に瀬戸市まるとミュージアム・観光協会ホームページでお知らせします。

主催: NPO 法人品野つくし会



定光寺の紅葉も11月中旬から12月上旬まで見頃です。