

住みたいまち 誇れるまち 新しいせと



広報

せと

9 2023
September
No.1461

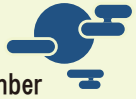

ペットボトル

ちょっと待って!
そのごみ、
資源です!

瀬戸市
燃えるごみ指定

ミックス
ペーパー(紙)

プラスチック製
容器包装



特集 P4-6 もっと知りたい“ごみ”のこと

ごみ減量・資源化大作戦スタート

特集 P8-9 あなたらしく、生きる

知ってほしい「若年性認知症のこと」

目次 - contents -

瀬戸市公式

- 3 | LINEアカウントをリニューアル
- 4 | 特集
もっと知りたい“ごみ”のこと
- 7 | せと環境塾認定講座 後期
- 8 | 特集 あなたらしく、生きる
- 知ってほしい「若年性認知症」のこと -
- 10 | 市政情報
- 11 | 安全安心情報
- 12 | イベント情報
- 16 | 芸術・文化
- 19 | こどもインフォメーション
- 21 | 図書館・9月応募料理
- 22 | 相談窓口
- 23 | 生活インフォメーション
- 33 | ほっとネットせと
- 34 | 健康ガイド
- 35 | まちかどスナップ
- 36 | 休日急病診療予定表・ごみ収集予定日

人口



令和5年8月1日現在(前月比)

計	127,723人(-81人)
男	62,819人(-41人)
女	64,904人(-40人)

火災と救急



7月件数(前年比)

火災	7件(+5)
救急	686件(+117)

今月の給付

指定の口座に振り込みます

- 児童扶養手当(7~8月分)

振込日 9月11日(月)

- 瀬戸市遺児修学手当(4~9月分)

振込日 9月28日(木)

☎ こども未来課 ☎ 88・2631

今月の納付

口座振替が便利です

納期限 9月11日(月)

- 市・県民税(第2期)
☎ 税務課 ☎ 88・2572
- 国民健康保険料・後期高齢者医療保険料(第2期)
☎ 国保年金課 ☎ 88・2641
- 介護保険料(第2期)
☎ 高齢者福祉課 ☎ 88・2621

ホームページからも視聴できます

せとまちテレビ ID 1041

チャンネル グリーンシティケーブルテレビ
そらまめ12ch

放送時間 10分番組(1日あたり6回放送)
毎日 7:00~、9:00~、12:00~、
18:00~、20:00~、22:00~

せとまちラジオ ID 1043

チャンネル ラジオサンキューFM84.5

放送時間 10分番組(1日あたり4回放送)
月~金 9:20~、12:30~、
18:00~、24:00~
※年2回特番も放送

今月の表紙

広報編集担当より:ごみの分別、皆さんはどのくらい取り組んでいますか。私は数年前から意識的に取り組むようになったのですが、燃えるごみが半分以下に減りました。P6の「生ごみの水切り作戦」も実践中です。正直なところ、水切りネットをギュッと絞るのは少し気持ち悪いし、手ににおいがついたりもしますが、これも未来の子どもたちと家計のため、と頑張っております。皆さんも、ぜひお試しください。

瀬戸市のSNS一覧



アプリで
広報をチェック



瀬戸市の
情報をお届け



Twitter



@city_seto

瀬戸市 ホームページ



広報せとに記載している記事のID番号を
ホームページに入力すると、記事の詳細
ページを表示できます。

(例) ID 12345



瀬戸市公式 LINEアカウント をリニューアル

9月1日(金)から、
LINEの機能を
拡充します。

※ID・アカウントの変更は
ありません。

拡充内容.1

欲しい情報を選べる 「受信設定」 機能を追加

「イベント情報」や「子育て情報」「防災情報」など、欲しい情報に合わせた内容が届きます。

※「受信設定」
からいつでも
変更可

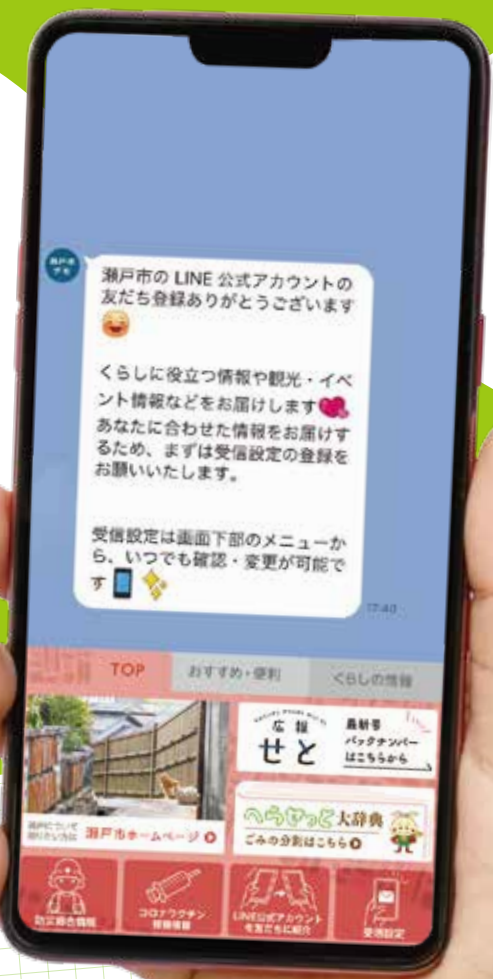

拡充内容.2

情報提供・通報ができる

「道路に陥没がある」「公園の遊具に不備がある」などの情報提供を、写真や位置情報を使って行うことができます。



拡充内容.3

知りたい情報を 調べられる

AIチャットボット(自動応答)などで
情報を探すことができます。

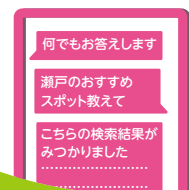

LINE 友だち登録 キャンペーン

LINE登録と受信設定の
アンケートに答えていた
だいた方へ「いいもん
せともんグッズ」を
プレゼント



抽選
20人

アカウント名:瀬戸市
ID:@setocity

登録はこちらから▶



※公式LINEリニューアルに伴い、スマホアプリ「せとまちなび」は9月末で終了します。

もっと知りたい “ごみ”のこと

ごみへの疑問を解消し、皆さんに少しでも取り組んでもらいたい減量のトピックス。
今回は、市民の皆さんの疑問などにお答えします。これを読んで、さらに減量に取り組み
ましょう。

川本 雅之 瀬戸市長

9月からごみ・資源物の出し方が大きく変わります。
そして、ここからが本格的にごみ減量に取り組むスタートです。
市民の皆さまと一丸となって、さらなるごみ減量施策の推進に努めてまいります
ので、ご理解とご協力をお願いします。



ごみのQ&A

Q1:ごみの減量は進んでいるの?

A1.令和4年度は皆さんのご協力で燃えるごみの減量と資源化が進みました。

令和4年度 実績

- ・燃えるごみの収集量:令和3年度に比べ1,256t減量(4.8%減)
- ・昨年10月からのプラスチック製容器包装の分別:6か月で322tを収集

燃えるごみ(家庭系)の収集実績(単位:トン)

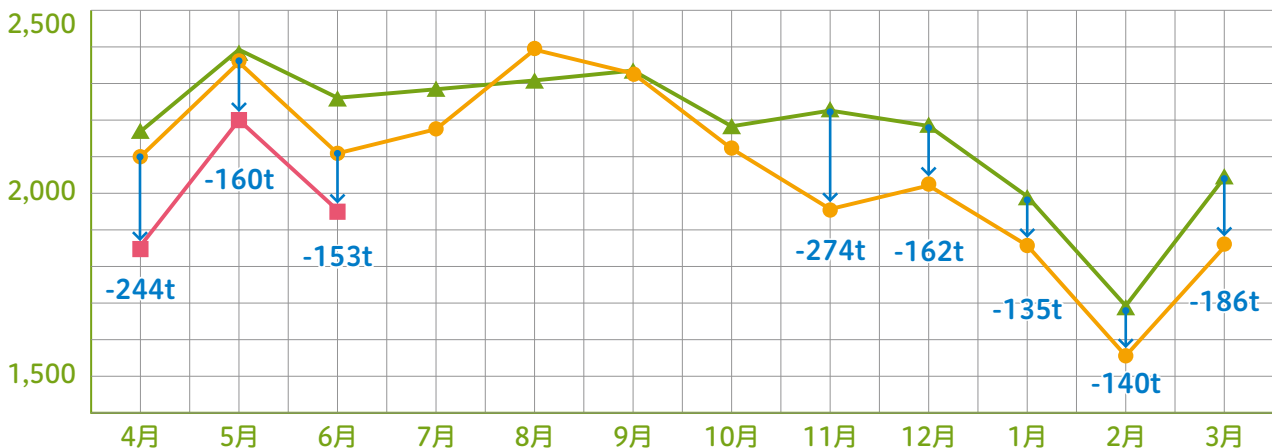

- ▲ … 令和3年度
- … 令和4年度
- … 令和5年度

プラスチック製容器包装やミックスペーパーの
分別で、燃えるごみは着実に減ってきているね。



しかし、燃えるごみの中身を調査すると、まだまだ資源化・減量できるごみが含まれています。

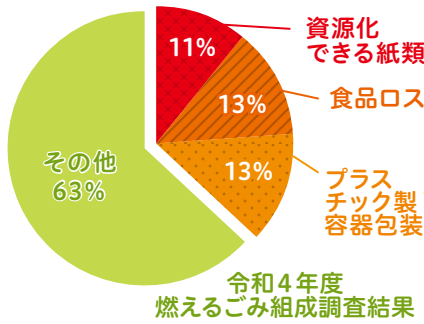

なんと全体の
3分の1以上も
資源化・減量できる
ものが混入
しています！

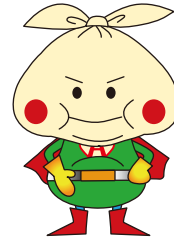

特に、プラスチック製容器包装は、ビン・缶・ペットボトルなどに比べて、資源として出される割合がまだまだ低いんだ。

そして、令和5年度の目標値達成のためには、一人ひとりが少しの努力や工夫をすることが大切です。



家庭系1人1日あたりのごみ排出量(資源物は除く)

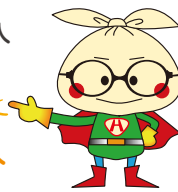

1人1日40g
(小さめの卵1個分)
を減らすと目標達成。
市民全員が毎日
40g減らすのが目標だよ。

詳しい分別方法は
ホームページで紹介
しています。



家庭ごみ・資源物の
のし方



Q2: プラスチック製容器包装は収集された後にちゃんとリサイクルされているの？



A2.きちんとリサイクルされています。

収集されたプラスチック製容器包装は、中間処理施設へ運搬され、異物などを取り除いた後に、リサイクル業者へ引き渡され、約90%がプラスチックの材料などに再生利用されています。

以前は燃えるごみとなっていました。現在は大切な資源としてリサイクルされています。

収集からリサイクルまでの流れ

収集されたプラスチック製容器包装はどのようにしてリサイクルされるのでしょうか。



家庭から出たプラスチック製容器包装は、リサイクル工場に集められます。

リサイクル工場

01 破袋(はたい)



収集したプラを袋ごと投入します。

破袋機

専用の機械で袋を破きます。このため、袋の中にさらに袋を入れることはしないでください。

02 手選別



ベルトコンベアを昇った先でプラを圧縮します。

人の手で金属や紙などの異物を取り除きます。事故やけがの原因になるので発火性危険物や針などは絶対に入れないでください。

03 圧縮梱包



圧縮梱包品(ボール)

1つで1トン
輸送効率を高めるため、圧縮梱包し、圧縮梱包品(ボール)を作ります。

04 出荷



圧縮梱包品をリサイクル業者へ出荷します。

「リサイクルのゆくえ」をホームページでお知らせしています。▶



いかがでしたか。疑問点が解消したら、次は早速具体的にごみ減量に取り組んでみましょう。
題して「ごみ減量・資源化大作戦 いますぐにできる取り組み」

ごみ減量・資源化大作戦 スタート

“いますぐにできる取り組み”

ごみ減量と資源化を促進するため、9月1日(金)から「ごみ処理費用の有料化」が始まりました。今回は、皆さんが手軽に始められることを2つお伝えしますので、ぜひ取り組んでみてください。

NO.1 生ごみの水切り作戦 ～約70%を占める水分をカット～

1. 野菜は洗う前に皮をむこう
2. 乾燥させて水分をとばそう
3. 水切りネットで水切りをしよう
4. 力いっぱい絞ったら作戦成功



新聞紙などで作った紙の箱に入れて乾燥させよう。

虫には要注意



両手を使ってギュッと絞ろう。

NO.2 ミックスペーパー紙袋作戦 ～紙類はすべてリサイクルへ～

1. ごみ箱の横に紙袋を用意
2. 紙マークがあるものはどんどん入れる
3. 袋がいっぱいになったら縛って出す
4. ごみ箱に紙類が入っていないければ作戦成功



これが目印



椅子に袋を掛ける方法もあります。家にあるどんな紙袋でも使用できます。



★ごみの出し方、分別が分かれると資源化・減量も簡単!

ごみ分別辞書で確認を

毎年、発行を行わないため、年度替わりの際も破棄せず、各家庭で大切に保管してください。なお、「ごみ・資源物の出し方」はごみ分別辞書の発行に伴い、今後は発行しない予定です。



ごみ減量活動奨励金

☎ 資源リサイクルセンター ☎ 21-3196

ID 1351

対象 非営利市民団体

補助要件 令和5年3月1日以降に自主・業者回収で、1トン以上回収

対象品目 紙類、古布、缶類

交付額 自主6円、業者4円(ノ/Kg) ※上限20万円

申請方法 郵送 ※申請用紙はホームページから

送付先 〒489-0806

東吉田町2-1 資源リサイクルセンター

申請期間 10月1日(日)～15日(日)必着



環境課からのお知らせ

新しいごみ出しに関するコールセンター ☎ 88-2953

期間 9月29日(金)まで

時間 午前8時30分～午後5時15分 ※月～金(祝日不可)

お答えする内容

- ・ごみの出し方がわからない
- ・旧ごみ袋の活用について
- ・指定ごみ袋の取扱店を知りたい など

ごみ袋が変わりました



新しい指定袋

燃えるごみ・燃えないごみは、必ず新しい指定袋で出してください。

せと環境塾 認定講座 後期

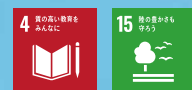

ID 40204

問 NPO法人海上の森の会 ☎・FAX 21・9298 (火～金曜:午前9時～正午)
 ① morinokai2004@kxa.biglobe.ne.jp 場所:海上の森

イベント名		日程	時間・対象・参加費	申込方法・締切
自然ウォッチング		9月3日(日) 10月1日(日) 11月5日(日) 12月3日(日)	時間 午前9時30分～午後2時 対象 小学生以上 (小学生は保護者同伴) 参加費 100円	申込不要 ※当日、海上の森 入口駐車場に集合
森であそぼ	秋の実さがそ!	10月15日(日)	対象 小学1～4年生 (保護者同伴) 参加費 200円	9月1日(金)から 電話・FAX・メール 締切:各実施日の10日前 (抽選)
	森のモバイルつくろ!	11月26日(日)		

問 東京大学赤津研究林サポーターズクラブシデコブシの会 ☎ 080・6398・0894(坂井)
 ① infoshidekobushi@gmail.com 場所:東京大学赤津研究林 他

イベント名		日程	時間・対象・参加費	申込方法・締切
きのこ観察会		10月15日(日)	時間 午前9時～正午 対象 一般 参加費 500円	ホームページ ▼  締切:各実施日の2週間前
赤津研究林見学コース案内		11月19日(日)		
巣箱作成会		1月21日(日)		
野鳥観察会		2月18日(日)		
ジビエを学ぶ会		3月17日(日)		

問 猿投の森づくりの会 場所:やまじの森(猿投山北西ふもと)

イベント名		日程	時間・対象・参加費	申込方法・締切	
やまじの森の自然観察会	炭焼き 炭作り体験	10月7日(土) 11月4日(土) 12月2日(土) 1月6日(土) 2月3日(土) 3月2日(土)	時間 午前9時30分～午後3時 対象 一般 参加費 無料	電話・メール 締切:各実施日の1週間前 ☎090・2262・0190 (橋本) ① spdd4ur9@fuga.ocn.ne.jp	
		木の実、草の種	10月21日(土)	時間 午前9時30分～午後1時 対象 一般 参加費 無料	電話・メール 締切:各実施日の1週間前 ☎090・2550・0340 (大塚) ① zukasamakatsuoo@yahoo.co.jp ※やまじの森ゲート前か 変電所前に集合
		落ち葉の色彩	11月18日(土)		
		照葉樹	12月16日(土)		
		冬の野鳥観察	1月20日(土)		
		冬芽	2月17日(土)		
春をさがそう	3月16日(土)				

2025年までには高齢者の5人に1人が認知症になると言われています。高齢者が発症するというイメージがありますが、年齢に関わらず、誰でも発症することがあるため、正しい知識と理解を持つことが大切です。まずは知ることからはじめてみませんか。



— 知ってほしい「若年性認知症」のこと — あなたらしく、生きる

若年性認知症とは？

65歳未満で発症する認知症を「**若年性認知症**」といいます。気になるサインがあっても認知症だと思わず、疲労や更年期障害、うつ病等、他の病気を疑っているうちに発見が遅れる場合があります。

発症した方でも、治療や支援を受けて仕事を継続する方や、一度退職した後、ハローワーク等の協力を得て、新たな仕事に就いたり、社会参加をしたりする方も増えています。

自身や家族等の変化に不安を感じたら、早い段階での相談をおすすめします。



どこに相談したらいいの？

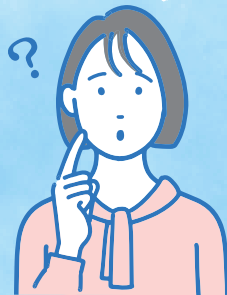

愛知県若年性認知症総合支援センター

(訪問による相談も可能：要予約)

☎ 0562・45・6207

月～土曜(祝日、年末年始は除く)
午前10時～午後3時

【場所】大府市半月町3-294



若年性認知症コールセンター

☎ 0800・100・2707

月～土曜(祝日、年末年始は除く)
午前10時～午後3時

※水曜は午前10時～午後7時



市内の若年性認知症に関する相談窓口

地域包括支援センターでも相談をお受けしています。(折込チラシ参照)

認知症かもと思ったら



家庭でできる！脳生き生きトレーニング

☎ 高齢者福祉課 ☎ 88・2626

日時：9月6日(水) 午後2時～4時

場所：パルティセと4階 マルチメディアルーム

講師：國友 晴洋氏

対象：市内在住65歳以上の方と家族

定員：40人(先着) 参加費：無料

申込方法：電話・窓口

認知症サポーター養成講座

☎ 地域包括支援センターせと ☎ 97・0552

日時：9月25日(月) 午後1時30分～3時

場所：萩山公民館

対象：祖母懐・原山台・八幡台・萩山台の初受講者

定員：20人(先着) 参加費：無料

申込方法：電話か窓口

申込期間：9月1日(金)午前9時30分～

認知症サポーターの目印
「オレンジリング」





58歳で若年性認知症と 診断を受けたご夫婦に お話を伺いました。

診断を受けた時期のノート
ご主人の思いが書かれている

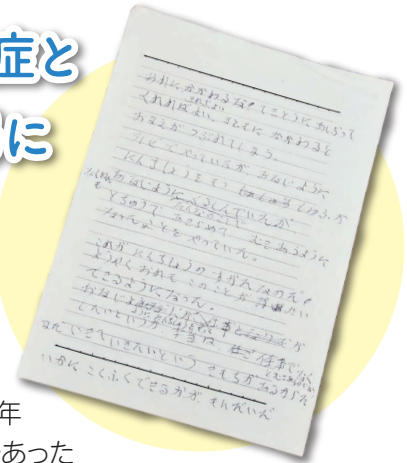

■ 認知症との葛藤

主人は「若年性認知症」と診断されたことで車の運転ができなくなり、定年まであと少しでしたが退職を余儀なくされました。日頃の移動手段が車であったこと、旅行が趣味だったこともあり、免許証の返納にはとても悩んでいました。また、インターネットやテレビ番組での認知症の情報は「できなくなる」「分からなくなる」といった不安になる言葉ばかりで「生きている意味がない」「自分に関わるな。お前がつぶれてしまう」と自己嫌悪に苦しんでいた時期もありました。

今後の生活や金銭面、後の介護など、家族みんなが見えない不安に押しつぶされそうになり、認知症と向き合うことがとても苦しかったです。

■ 早期に地域包括支援センターへ相談を

早期発見は大切ですが、診断後のフォローアップはより重要だと感じました。診断直後、主人はまだいろんなことが理解でき「人の役に立ちたい」と今自分にできることを見つけながら過ごしていました。しかし、次第に社会的な繋がりが絶たれたような気持ちになっていました。

診断後、地域包括支援センター、認知症当事者や家族の会などの関連機関に早く繋がっていたら、主人や私たちが抱えていた苦しい気持ちや認知症と向き合う方法を相談できたのかもしれない。

■ 認知症になっても自分らしく生きる

相談先に繋がったおかげで、様々な場所へ参加するようになりました。その中の一つでは、主人の大好きなギターや歌を一緒にやってくれるので、笑顔が増えてきました。また、他の当事者の方の好きなことにも一緒に挑戦し「できた」と実感する場面も増えました。できていないことばかりに目が行きがちですが、決して感情がなくなっていくわけではありません。診断前も診断後も主人は主人なのです。

認知症になっても、正しい病気の理解、周りからの適切な支援を受けることで、その人の尊厳が保障されるのだと改めて思います。病気を受け入れ、前向きに自分らしく過ごせるためにも、周囲の理解や環境整備、相談機関の啓発などがもっと根付いてほしいと願います。



世界アルツハイマー月間 啓発イベント

◆ 啓発パネル展示

- 陶生病院1階
9月1日(金)～28日(木)
- 市役所1階ATM前
9月1日(金)～29日(金)
- パルティセと3階
9月11日(月)～22日(金)

◆ 図書コーナー

- こみかるはうす新瀬戸店
(バロー新瀬戸店1階)
- BOOKSえみたす瀬戸店
(アピタ瀬戸店2階)
- 瀬戸市立図書館
8月24日(木)～9月20日(水)

◆ 出張!おれんじドア・せと 認知症家族交流会

- 日時: 9月27日(水)午後2時30分～4時30分
※要申込 ※途中参加・退席可
場所: デニーズ瀬戸共栄通店
参加費: 原則1オーダーお願いします。
申込方法: 高齢者福祉課(☎88・2626)へ
電話

10月1日は瀬戸市制施行記念日

また、本市の水道は、今年で通水90周年を迎えます。

問 政策推進課 ☎ 88・2500

問 水道課 ☎ 85・1178

瀬戸市は、昭和4年10月1日に愛知県下5番目の市として誕生し、今年で94周年を迎えます。

瀬戸市制施行94周年・水道事業90周年記念式典
オンライン配信

日 時

10月1日(日) 午前10時～11時40分

内 容

- 公益功労者・市政功労者表彰
- 講演会「世界から見た日本の水道
～蛇口から直接飲める日本の水道は国の宝物～」
講師 グローバルウォータージャパン
代表 吉村 和就氏
(国際連合事務局前環境審議官)

視聴方法

ホームページからどなたでも視聴可▶



同時開催 /

水道事業90周年記念事業 **事前申込不要**

水道を身近に感じながら、子どもから大人まで楽しめるイベント

日 時 10月1日(日) 午前10時～午後2時

場 所 瀬戸蔵4階 多目的ホール ほか

内容(無料)

- ・「SMCP(水南孫田川クリーンプロジェクト)」研究発表(水南小)
- ・お茶会(瀬戸西高) ※先着150人
- ・「瀬戸市水道事業90年の歴史」パネル展示
- ・「瀬戸市浄水場～水道水ができるまで～」上映
- ・耐震水道管展示、水鉄砲的あて



ID 2241

マイナポイント第2弾の申込は 9月30日(土)まで

問 マイナンバー総合フリーダイヤル
☎ 0120・95・0178

マイナンバーカードを令和5年2月28日までに
申請した方が対象です。

マイナポイント申請をお手伝いします

場 所 マイナポイント特設ブース(市役所1階)

※期限間際は大変混雑します。手続きはお早めに

マイナンバーカード受取窓口

問 市民課 ☎ 88・2882

(予約専用:平日9:00～17:00)

平日	8:30～17:15(予約優先)
夜間	9月12日(火)・28日(木) 17:20～20:00 要予約
休日	9月24日(日) 8:30～17:00 要予約

予約方法 予約サイト・予約専用電話
※受け取りの詳細は交付通知書で



▲受取予約

令和5年秋開始の新型コロナ ワクチン接種【無料】



問 新型コロナウイルスワクチン接種コールセンター
☎ 56・0200

期 間 9月20日(水) ※春開始接種は、9日19日
(火)まで延長しました。

対 象 初回接種(1・2回目)後、前回接種から3か
月を経過した5歳以上の方

接種券送付

前回接種した時期	接種券送付時期
5月末までの方	9月初旬～中旬
6月末までの方	10月初旬
7月末までの方	11月初旬
8月末までの方	12月初旬

接種場所 市内個別医療機関 ※集団接種なし

予 約 9月4日(月)午前8時30分以降、接種券が届
き次第、予約できます。

そ の 他 未使用の券がある方は、今回接種券を送付し
ませんので、お手元の接種券を使用ください。
※紛失等の場合は、再発行申請をしてください。



▲接種場所



▲再発行申請



▲接種予約



8月30日(水)~9月5日(火)防災週間

☎ 危機管理課 ☎ 88・2600
☎ 瀬戸警察署 ☎ 82・0110

ID 1426

大正12年9月1日に発生した関東大震災の発生日にちなみ、毎年9月1日は「防災の日」です。また、台風が多い時期でもある8月30日~9月5日までの1週間を「防災週間」としています。

家族で次のことを確認しておきましょう

- 組集合場所・一時(いつとき)集合場所
(災害発生時に近隣同士が安否確認する場所として、組や町内会で決められています)
- 地震や風水害時の避難所の場所
- 災害発生時の家族間の連絡手段や避難経路など
- 非常持ち出しバッグの準備
- 自宅の家具の転倒対策
- 自宅周辺の危険箇所・ハザードマップの確認



◀ 地震編



◀ 風水害編



9月14日(木)~20日(水) 高齢者交通安全週間

9月21日(木)~30日(土) 秋の全国交通安全運動

☎ 生活安全課 ☎ 88・2601

ID 37235

高齢者の方へ

- 横断歩道の左右確認を忘れずに
- 夕暮れ時は自宅付近での事故が多発

ドライバーの方へ

- 歩行者等を守る「思いやり運転」を
 - 安全運転に努めましょう。
 - 飲酒運転は厳禁
 - 夕暮れ時、早めのライト点灯を
 - 自転車に乗るときはヘルメットの着用を
- ※全ての自転車利用者への努力義務です。

交通ルールを守ろう



児童生徒等や高齢者向けのヘルメット

購入補助制度

詳細はホームページで ID 3232



救急車の適正利用にご協力を

☎ 消防本部総務課 ☎ 85・0439

ID 40058

9月9日(土)は救急の日、9月3日(日)~9日(土)は救急医療週間

尊い命を救うため、緊急性の低い救急要請や、タクシー代わりの利用はやめてください。

急な病気や怪我で救急車の要請を迷ったら

救急車を呼ぶ目安を確認できるアプリ「Q助」が便利です▶



アプリ「Q助」



消費者トラブルに注意しよう

☎ 生活安全課 ☎ 88・2660

SNS広告を見て副業サイトにアクセスし、登録した。2,000円の情報商材を購入し、「説明に必要」と言われ、遠隔操作アプリをインストールした。200万円のサポートプランを勧められ、お金がないと断ると、遠隔操作アプリを用いて、貸金業者から借金するよう誘導され、相手の個人口座に振り込んでしまった。(20歳代 女性)

アドバイス

- 事業者に返金を求めても連絡が取れなくなる場合があります。解決は困難です。
 - 遠隔操作アプリは安易にインストールしないようにしましょう。また、遠隔操作アプリの場合、個人情報やID、パスワードが事業者にも知られている恐れがあります。すぐにパスワードを変更しましょう。
 - 「簡単に稼げる」「もうかる」ことを強調する広告をうのみにしない。「借金」してまで契約しないようにしましょう。
- ※「国民生活センターホームページ」より

困ったときは

消費者ホットライン ☎188
瀬戸市消費生活センター ☎88・2679

せともの祭

9月9日(土)・10日(日) ID 40251

【場所】名鉄瀬戸線「尾張瀬戸駅」周辺および市内一円

お出かけには、公共交通機関をご利用ください。

せともの祭は江戸時代に磁器の製法を九州で学び、瀬戸に伝えた磁祖加藤民吉翁の遺徳をたたえる産業祭として昭和7年に開催され、今年で92回を迎えます。

☎ 大せともの祭協賛会(瀬戸商工会議所内) ☎ 82・3123、瀬戸市まるっとミュージアム・観光協会 ☎ 85・2730



昨年の様子

せともの大廉売市

全国最大級の廉売市

9日(土) 午前9時～午後6時
10日(日) 午前9時～午後5時30分

せともの祭協賛 露店縁日



9日(土) 午前9時～午後7時
10日(日) 午前9時～午後5時30分

花火打上げ

9日(土) 午後6時30分～6時45分 場 権現山
(荒天は10日(日)午後6時10分～6時25分)

第91回 瀬戸市小中学校 子ども陶芸展

9日(土)・10日(日) 午前9時～午後5時 場 瀬戸蔵4階 多目的ホール
市内児童生徒の約150作品や天草市(交流連携都市)、甲賀市・丹波篠山市・備前市・越前町(日本六古窯の産地)の児童作品を展示



青の広場

◆上田宜珍像公開制作 & 瀬戸の粘土に触れてみよう!

9日(土)・10日(日) 午前10時～午後4時

◆瀬戸染付焼の展示・販売

9日(土) 午前9時～午後6時
10日(日) 午前9時～午後5時30分

◆染付ワークショップ

9日(土)・10日(日) 五寸皿(約15cm) 午前10時～午後3時まで 当日受付 各日6回/各回24人
※作品は焼成後、後日お渡ししか郵送(有料)

参加費 1,000円

瀬戸蔵屋外広場

◆小中学校児童生徒 手づくりせともの 廉売市

子どもたちによる世界に一つだけの作品を販売
水野小陶芸部・水無瀬中・品野中・にじの丘中・瀬戸つばき特別支援学校

◆姉妹都市 大韓民国・利川市のPR

◆チャレンジフェスタ



無料休憩所

9日(土)・10日(日) 午前9時～午後5時
場 パルティせと5階、瀬戸蔵正面芝生広場、瀬戸蔵4階 会議室4・5

その他のイベント情報はこちら



熊本県天草市・長洲町・御船町・熊本県大阪事務所PRブース

9日(土)・10日(日) 午前9時～午後5時
観光PRと物産販売。その他ステージも実施



くまモン ©2010熊本県くまモン 協力:熊本県大阪事務所



ふれきんちゃん 熊本県長洲町



せとちゃん



ふねまる 熊本県御船町

せともの祭交通規制・駐車場案内図



路上駐車絶対禁止

駐車場が少ないため、公共交通機関をご利用ください。

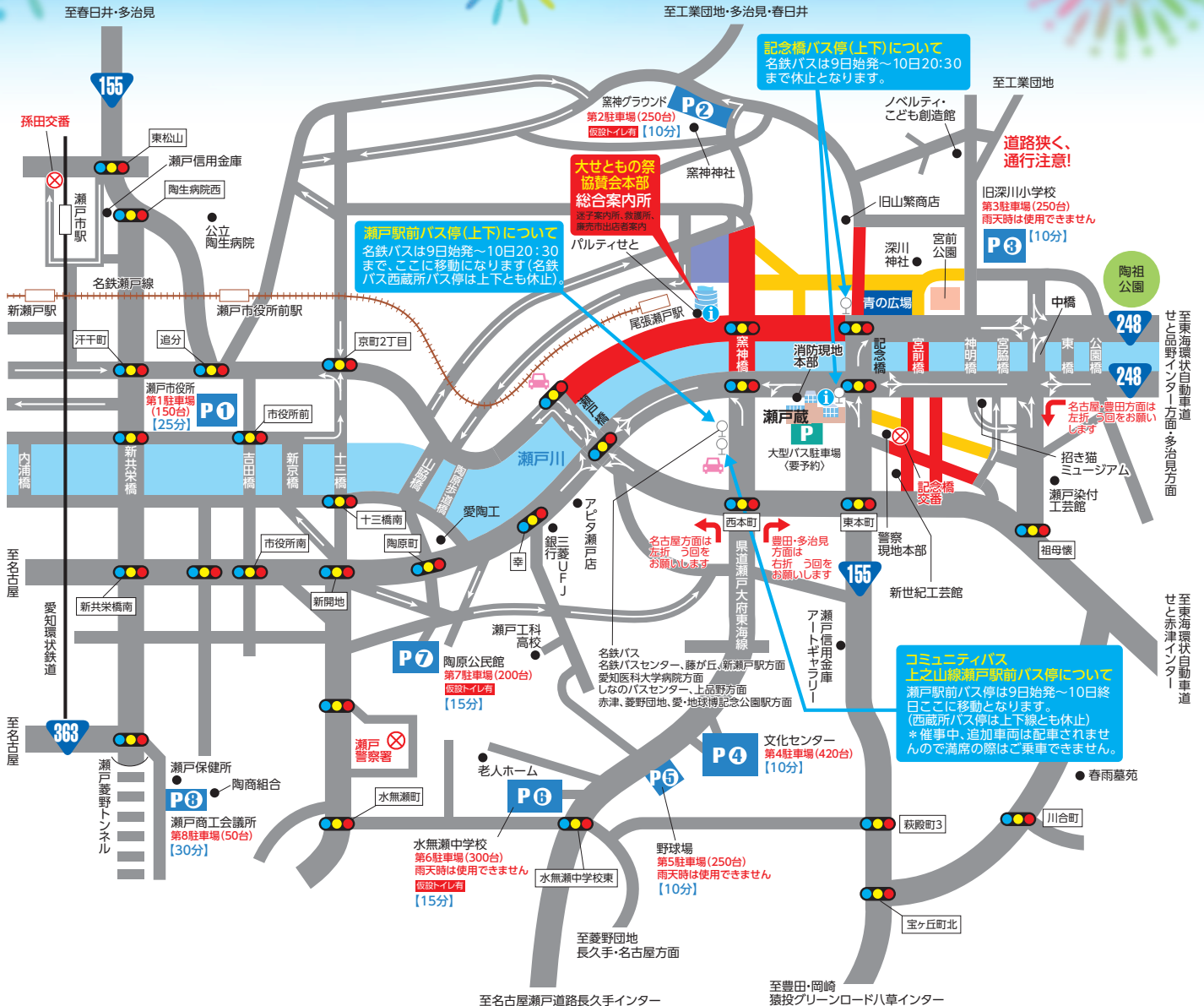

タクシーのりば



バス停留所



信号交差点



インフォメーションコーナー



駐車禁止



矢印方向のみ進行可

[15分] 会場までの徒歩時間



車両通行禁止 (9日7:00~19:45/10日8:00~20:00)



車両通行禁止 (9日7:00~10日20:00)



車両進入禁止 (9日6:00~10日20:00)



一般車両無料駐車場

9日・10日両日も8:30に開錠し20:00に施錠します。

※小・中学校の駐車場は、雨天時は使用できません。

バスに関するお問い合わせ

■名鉄バス名古屋営業所 ☎0561・62・7677

■瀬戸市コミュニティバス…瀬戸自動車運送 ☎0120・70・3745

第28回

来る福 招き猫まつり

in 瀬戸

9月23日(土・祝)・24日(日)

午前10時～午後5時

瀬戸は明治30年代、日本で最初に磁器の招き猫の量産をはじめ、100余年におよぶ招き猫の歴史があります。このおまつりは、平成8年から始まり今年で28回を迎えます。

招き猫メイク&マスクシールで変身 有料

招き猫になりきって、街中をめぐる。

招き猫メイク(大規模ブース)

場 所：瀬戸蔵2階 つばきホール

整理券販売：午前9時30分～なくなり次第終了

メイク時間：午前10時～午後2時30分 参加費：300円



ネコメイク&ヘアメイク

場 所：せと末広町商店街内 参加費：500円～

招き猫マスクシール

販売場所：瀬戸蔵、文化センター、STUDIO894

価 格：1枚 100円(マスク付き)



瀬戸蔵

● にっぽん招き猫100人展

全国から集結した創作招き猫作品100点が、「日本招き猫大賞」の栄冠をかけて堂々とお目見え。お気に入りの作品を見つけて投票しよう。



● 瀬戸蔵にゃんこステージ

時間：午後1時～4時

バンドやダンス、ショーなど
楽しい企画が盛りだくさん。



23日(土・祝) キッズファッションショー

24日(日) なりきり招き猫コンテスト

● 出張!ノベルティ・こども創造館

大きな粘土の招き猫に飾り付け(P16参照) など

● 招き猫づくり体験 有料

作陶や絵付け体験で自分だけの招き猫づくり

● 熊本県長洲町PR

木育づくり体験 など



その他会場

銀座通り商店街・せと末広町商店街・中央通商店街・品野エリア・招き猫ミュージアム・窯垣の小径ギャラリー・瀬戸染付工芸館など
招き猫に関連する催しものがいっぱい

無料回遊バス「せとらんぜ号」

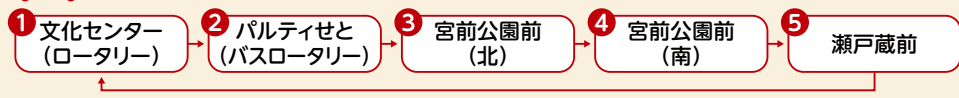

始発 9:30発 最終 17:00発 約20分間隔で運行 ※時刻表は各停留所で確認を

新世紀工芸館

● 日本招き猫大賞作家展「Liminal Cat」

前回の日本招き猫大賞作家、澤村光李氏の個展



● セラミックアート招き猫展 燐票マッチラベル「長靴をはいた猫」

パーティせと

● 100人展アートマーケット

にっぽん招き猫100人展に入選したアーティストの個性的な招き猫作品を展示販売します。

● 歴代日本招き猫大賞受賞作家作品展

小澤康磨/和田芳/櫻井魔己子/天野千恵美
松風直美/杉原京/有田ひろみ・ちゃぼ

数量限定

招き猫焼そば販売

招き猫まつり限定の皿で提供
各日300食/900円

時間：午前10時～午後2時

場所：パーティせと(バスロータリー側)



澤村光李氏
デザイン

招き猫うちわdeスタンプラリー

各日500枚/300円(瀬戸蔵、文化センター)



福々ランチ

会場限定「陶製招き猫弁当箱」を使用した特別ランチを市内6店舗で販売



詳細はイベント
チラシか
ホームページで



瀬戸市 まるっと

検索



まるっと
市民イベント

すえひろ勝手に招き猫まつり

☎ せと末広町商店街振興組合 ☎ 82・3592

「招き猫まつり in 瀬戸」を一緒に盛り上げよう!

日時 9月23日(土・祝) 午前10時～午後6時
24日(日) 午前10時～午後4時

場所 せと末広町商店街

開催内容

- 千客万来招き猫マルシェ
- ヨーヨー釣り、射的、輪投げ
- 招き猫メイク(有料)

なりきり招き猫演奏会

招き猫になりきって演奏を披露

出演者

23日(土・祝) 市内小・中・高校の吹奏楽部、ギター部
24日(日) 地元バンドなど



※このイベントは、瀬戸市まるっとミュージアム・観光協会企画
事業委員会が審査・認定しています。

DRPCキッズプログラミング

☎ デジタルリサーチパークセンター ☎ 87・3100

キッズプログラミング中級(Java基礎編)

ブロックプログラミングとは異なる、本格的なプログラミングです。

日程 10月21日～12月23日(計9回・土曜)
※11月11日を除く 午前10時～正午

対象 小学4年～中学生 **定員** 10人

参加費 2,568円

締切 10月11日(水)

こどもパソコン教室(マウス・キーボード体験)

描いた絵が動くゲームでプログラミング的思考を学習します。

日程 10月22日・29日(計2回・日曜)
午前10時30分～午後2時30分

対象 小学1～3年生 **定員** 10人

参加費 200円

締切 10月12日(木)

詳細・申込はホームページで▶

※参加費は教材費を含む



ものづくりロボットキャンプ

瀬戸市ふるさと応援寄附金事業

☎ 瀬戸市まるっとミュージアム・観光協会 ☎ 85・2730



プログラミングの原理を学ぼう!

「ものづくりロボットキャンプ」は、2日間かけてのものづくりやロボットについてじっくり楽しく学び、チャレンジすることで、子ども達の連帯感が芽生え、創造力が広がる特別なワークショップです。

日時 10月21日(土)・22日(日)

午前10時～午後3時
※2日間連続講座(宿泊はしません)
※昼休憩あり。昼食をご持参ください。

場所 瀬戸蔵

内容 5種類のタイプに組み替え可能なロボットにパソコンを使わずに色々な動きをプログラミングしよう。

講師 瀬戸蔵ロボットアカデミー

ロボ太郎先生
(愛知工業大学 西山禎泰 客員講師)
愛知工業大学の学生の皆さん



参加条件

- ① 2日間とも参加できること
- ② 市内在住・在学の小学3～6年生
- ③ 過去の「ものづくりロボットキャンプ」に未参加

定員 24人(抽選)

参加費 無料

申込方法

観光協会ホームページか下記のQRコードから申し込み専用フォームにアクセス

締切 9月25日(月)

注意事項 ●作品は持ち帰りできます。

- 教室内への入場は、参加者(お子さん)のみとします。

詳細・申込はこちらから▶

瀬戸市 まるっと | Q



佐藤友紀クリスマスコンサート

☎ 瀬戸蔵 ☎ 97・1555

ジブリパークフルオープンを祝して日本を代表するトランペット奏者によるジブリ音楽のコンサートを開催します。

日時 12月3日(日)

午後2時開演(開場:1時)

場所 瀬戸蔵2階 つばきホール 全席指定(350席)

出演 佐藤友紀 (ピアノ)大野真由子

入場料 1,000円 高校生以下500円

前売券 9月16日(土)から販売開始

午前8時30分～午後9時30分1階受付で販売

休館日 9月25日(月)

10月23日(月)

11月27日(月)

当日券 空席がある場合のみ
会場入口横で販売

注意事項

- 購入後の席の変更不可
- 3歳未満児の入場不可



詳細はこちら▶

10月瀬戸蔵まるっとシアター

☎ 瀬戸蔵 ☎ 97・1555

異動辞令は音楽隊!

「ミッドナイトスワン」の内田英治監督が阿部寛を主演に迎えたヒューマンドラマ。警察音楽隊のフラッシュモブ演奏に着想を得た内田監督が、最前線の刑事から警察音楽隊に異動させられた男の奮闘をオリジナル脚本で描き出す。

キャスト 阿部寛、清野菜名、高杉真宙、磯村勇斗ほか

日時 10月21日(土)

①午前10時～ ②午後1時30分～(上映開始)

場所 瀬戸蔵2階 つばきホール ※全席指定(各回300席)

入場料 各回500円

前売券 9月15日(金)から瀬戸蔵1階受付で販売
午前8時30分～午後9時30分

休館日 9月25日(月)

当日券 空席がある場合のみつばきホール入口で販売

- 注意事項**
- 購入後の席の変更不可
 - 開演後の入場不可
 - 3歳未満児の入場不可

詳細はこちら▼



芸術・文化

作る

開館20周年記念

タイル陶壁 ID 40539

☎ ノベルティ・こども創造館 ☎ 88・2668

粘土でタイルをつくり、他の人がつくったタイルに色をつけます。*作品は持ち帰りできません。

日時 9月18日(月・祝)

①午前10時30分～ ②午後2時～(約1時間)

※未就学児は保護者同伴

定員 各15人(先着)

申込方法 9月1日(金)午前10時～
ホームページ



作る

出張!ノベルティ・こども創造館 @来る福招き猫まつり

☎ ノベルティ・こども創造館 ☎ 88・2668

日時 9月23日(土・祝)・24日(日)

午前10時～午後4時(最終受付)

※未就学児は保護者同伴

場所 瀬戸蔵3階

①みんなで招き猫に飾り付けしよう!(無料)

大きな粘土の招き猫に飾り付けをします。

②猫の飾りをつくろう!(500円)

軽量粘土を使って、猫の飾りをつくれます。

定員 各日50人(先着) 所要時間 約30分



作る

瀬戸染付体験教室

☎ 瀬戸染付工芸館 ☎ 89・6001

✉ sometsuke@gctv.ne.jp

呉須という絵具で、長皿1枚に絵付します。

日時 9月23日(土・祝)

①午前10時～ ②午後2時～(約2時間)

場所 瀬戸染付工芸館 本館2階

対象 小学生以上

定員 各8人(抽選)

参加費 1,100円(当日現金払い)

申込方法 電話・メール・申込フォームで①件名「9月23日教室応募」②希望時間③人数④参加者名全員分⑤電話番号を連絡

締切 9月9日(土)午後5時

抽選結果 9月10日(日)以降、申込方法に合わせ連絡
※作品は後日引き渡し



仕上がり寸法:9.5cm×25.0cm



▲申込フォーム

対象が記載されていないものは、どなたでも参加・利用できます。
 入場料・参加費が記載されていないものは無料です。

作る

落書き印花皿をつくろう!

📍 新世紀工芸館 ☎ 97・1001

「陶芸」の装飾技法の一つ「印花」のお皿を作ります。

日時 9月17日(日)

①午前10時～正午②午後2時～4時

場所 新世紀工芸館

※8歳以下保護者同伴

定員 各10人(抽選)

参加費 1,670円

申込方法 9月2日(土)午前10時～

4日(月)午後5時

電話かQRコードで▶



作る

「アーティスト in 出張 陶芸館

阿曾藍人」ワークショップ
—瀬戸の土で陶板をつくる—

📍 愛知県陶磁美術館(陶芸館) ☎ 84・7474
 新世紀工芸館 ☎ 97・1001

陶板作りから焼成まで行い、作品は後日、本企画
 展覧会で阿曾氏の作品とともに展示します。

日時 9月30日(土)

午前10時30分～午後3時30分

※1時間の昼休憩あり

場所 新世紀工芸館 体験工房・屋外

定員 10人(抽選)

参加費 1,000円

申込方法 メール 申込詳細はこちら▶

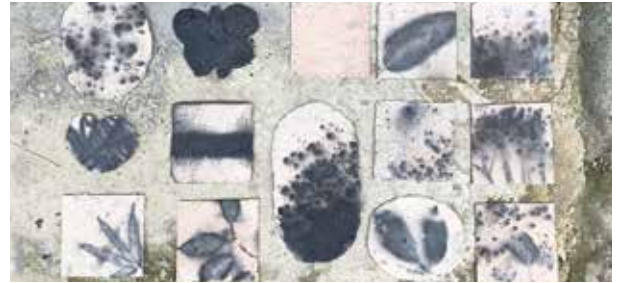

買う

実りの秋のおもてなし
—酒器・皿・鉢—

📍 新世紀工芸館 ☎ 97・1001

実りの秋にあわせ、秋の食材を使った料理を盛
 る皿や鉢、碗等のうつわと酒器を中心に展示販
 売します。

日時 9月2日(土)～10月29日(日)

午前10時～午後6時(最終日は午後4時)

場所 交流棟2階ギャラリー

休館日 火曜

詳細はこちらから▶



実りの秋
 のおもてなし

—酒器・皿・鉢—

令和5年9月2日(土)～10月29日(日)

観る

瀬戸蔵ミュージアム企画展

白雲陶器2 瀬戸ノベルティへの展開

📍 瀬戸蔵ミュージアム ☎ 97・1190

戦前に開発された白雲陶器が戦後にノベルティ
 の素材として開花していった状況を紹介します。

日時 9月2日(土)～12月17日(日)

午前9時～午後5時(入館は30分前まで)

入館料 一般520円、65歳以上・高大生310円、

中学生以下・妊婦・障害者手帳の方は無料

休館日 9月25日(月)・10月23日(月)・11月27日(月)



果物かごを持つ婦人
 合資会社 加藤山三製陶所
 1965年頃



ふれあい吟行会参加者募集

市文化振興財団 ☎ 84・1093

バスで吟行地へ出かけ、俳句・短歌・川柳の創作、発表を行い、作品集を発刊します。

日時 9月28日(木)

午前8時50分～午後4時

吟行地 奥殿陣屋と真福寺(岡崎市)

●花園の里と三河最古の寺院(西暦594年聖徳太子建立)を巡ります。

集合場所 文化センター文化交流館1階

定員 約10人(抽選)

参加費 2,400円(当日集金)※昼食代、作品集含む

申込方法 はがきに「吟行会参加希望」と明記し、参加者全員(1枚3人まで)の①住所②氏名③電話番号④年齢を記入※代表者に「代表」と記入

宛先 〒489-0884 西茨町113-3

(公財)瀬戸市文化振興財団

締切 9月13日(水)必着



真福寺本堂



川柳作品の募集

市文化振興財団 ☎ 84・1811

第72回文芸発表会記念講演会で戸田富士夫先生からアドバイスがほしい方の作品を募集します。応募作品の中から先生が選出した作品に助言します。

応募条件 未発表の川柳の作品(1人2句まで)

お題



将棋



申込方法 ホームページ内の申込フォームか、はがきに「文芸発表会記念講演会」と明記し、①作品 ②氏名(よみがな)③雅号(よみがな)④電話番号を記入

宛先 〒489-0884瀬戸市西茨町113-3

瀬戸市文化振興財団 文芸係

申込期間 9月1日(金)～10月31日(火)

講演会

日時 令和6年2月4日(日)午後2時頃～

場所 文化センター31会議室



▲ホームページ



為三郎記念館&瀬戸陶芸協会共同企画 「瀬戸陶芸協会百年への挑戦 古今無双 瀬戸陶芸物語」展

市文化振興財団 ☎ 84・1093

日時 9月8日(金)～10月1日(日)

午前10時～午後5時
(入館は30分前まで)

場所 為三郎記念館
(名古屋市千種区)

入館料 500円

休館日 月曜

※9月18日(月・祝)は開館
9月19日(火)休館



波多野正典
《時を紡ぐ》
2023年、作家蔵

関連事業

アーティストトーク 予約不要(別途入館料)

9月10日(日)太田公典、長江重和

17日(日)棚橋淳、波多野正典

24日(日)梅本孝征、加藤令吉

10月1日(日)滝川幸志、宮地生成

時間 午前11時～

木曜茶席

9月14日(木)、28日(木)※各6回、各定員6人

参加費 1,200円(別途入館料)

瀬戸焼の楽しみ方のススメ

vol.8 「馬の目皿(うまのめざら)」

ものづくり商業振興課 ☎ 88・2807

ID 3996

江戸時代後期から明治初期に瀬戸の洞地区などで焼かれた生活用器です。渦巻き模様が馬の目のように見えたことが、この名の由来となっています(諸説あり)。

瀬戸では、石皿という、名前のとおり石のように重く、厚いものが人気だった時代があり、江戸時代末期頃には馬の目皿が石皿に代わって広く普及していきました。今日でも根強い人気があります。

重要有形民俗文化財

「馬の目皿」18世紀後期～19世紀前期



(提供 瀬戸蔵ミュージアム)

対象 市内在住者のみ **乳** 乳児と保護者 **幼** 幼児と保護者 **小** 小学生 **中** 中学生 **高** 高校生

せとっ子ファミリー交流館

〒せとっ子ファミリー交流館 ☎ 87・3636(月曜休館) 申込開始 各日9:30~

申込方法 ホームページ



イベントの詳細
・申込はこちらから
ID 40000

申込不要

あそびコレクション

「変身工作～サンバイザーを作ろう～」

9月9日(土)・10日(日)・16日(土)
・17日(日)・18日(月・祝)

9:00~12:00、13:30~17:00

年長 ~ **小学生** 各10人

卓球あそび

9月10日(日)・23日(土・祝)

9:00~12:00
13:30~16:00



小 ~ **18歳** 各10人

多胎児サロン



9月12日(火)

9:30~11:30、14:00~16:00

● 感触あそび (AMのみ)

※ 駐車場で乗降時等もサポートします。
※ 着替えをお持ちください。

多胎児親子

先着 申込 9/3(日)~2日前まで

お絵かきあそび

9月21日(木)
9:30~、10:00~、
10:30~、11:00~
参加費:100円



乳 幼 各8組

抽選 申込 8/25(金)~9/11(月)

育児講座

「パパ向けベビマ教室」

9月17日(日)
10:00~11:30
※ 母の同行可

~はいはいの子と父 12組

木工教室

「スマートボール」

9月17日(日)
14:00~16:00
参加費:500円

小 8人



ママとあそぼ♡

こっちゃん

9月29日(金)
10:15~11:15

2歳 ~ **就園前** 12組

秋イベント

抽選 申込 8/25(金)~9/25(月)

交流館 秋まつり

10月7日(土)
9:30~11:30、12:30~14:30
参加費:子ども1人につき300円

乳 幼 小 各50組



せとクルランド(交通児童遊園)

〒交通児童遊園 ☎ 48・2350(火曜休園)



イベントの詳細・申込は
こちらから
ID 3247

先着 申込 開催日1週間前の9:00~ 窓口か電話

折り紙教室「バッタ」

9月9日(土)
9:30~10:30

幼 小 ~ **18歳** 7組18人

編み物教室

9月23日(土・祝)
9:30~11:00
持ち物:かぎ針7~8号
並太毛糸

小 ~ **18歳** 12人

9月生まれ誕生会

9月28日(木)
10:30~10:50

乳 5組

俳句教室

10月7日(土)
9:30~11:00
持ち物:筆記用具

小 ~ **18歳** 10人



先着 申込 9/1(金)~ 窓口か電話

ふくちゃんとおぼろ(腹話術)

9月20日(水)
10:30~11:00

乳 7組



子育て談笑「良い親子関係とは?」

9月25日(月)
10:30~11:00

乳 7組



事業名 / 日時	対象 / 定員	予約方法 / 持ち物
母子健康手帳交付 毎週金曜日9:30~10:30	妊婦 	予約 不要 持ち物 ①妊娠届出書 ②妊婦のマイナンバーがわかるもの ③本人確認書類(免許証など) ※代理人は委任状が必要 ※都合の悪い場合は相談を
ミニママ教室 毎週金曜日 10:00~10:45(受付9:30~9:50)		
マタニティ教室 ①助産師講話 ②歯科医師講話 ①9月9日(土) 9:30~11:40(受付9:15~9:25) ②10月14日(土) 14:30~16:40(受付14:15~14:25)	妊婦 (妊娠中期~後期) ①②18組	予約 前日まで 申込 電話 持ち物 母子健康手帳、筆記用具、ハンドタオル 内容 講話、沐浴実習、家族の妊婦ジャケット体験
離乳食教室 9月13日(水)、10月11日(水) 10:00~11:30(受付9:45~10:00)	乳児(4~5か月頃)の保護者(乳児同伴可) 12組 ※託児あり	予約 1か月前~1週間前 申込 ホームページ 内容 持ち物等詳細はホームページで確認を
産後ママのセルフケアサロン 9月19日(火)、10月24日(火) 14:00~15:30(受付13:50~14:00)	乳児(4~7か月)の母親(乳幼児同伴可) 15組 ※託児なし	予約 1か月前~1週間前 申込 ホームページ
乳幼児健康相談 9月25日(月)、10月30日(月) 9:00~11:00	乳幼児と保護者	予約 1か月前~前日 申込 ホームページ 持ち物 母子健康手帳、バスタオル(2歳未満児)
乳幼児健康診査	個別に通知。ホームページで確認を	
こんにちは赤ちゃん訪問	対象 生後2~4か月頃の乳児 個別に連絡	

内容・持ち物等の詳細はホームページで確認を



予防接種 BCG(集団接種) 9月5日(火)、9月25日(月)、10月23日(月) 13:20~14:20	個別に通知 (ホームページで確認を)	場所 やすらぎ会館 持ち物 母子健康手帳、予診票
--	-----------------------	-----------------------------



広報せとにお子さんの写真を載せませんか ID 819

対象 市内在住0~3歳児(申込時)



はら いつき
原一綺くん
2歳 / 苗場町

お喋り好きな男の子です。
いつも元気づけてくれて
ありがとう!!



くり やま がく
栗山岳くん
1歳 / 萩殿町

食いしん坊な岳くん
沢山遊んで沢山食べてすく
すく元気に育ってね!



かとう ゆい
加藤結依ちゃん
9か月 / 城屋敷町

瀬戸に越してきたばかりで
ママと瀬戸をお散歩するの
が日課です♪
いろんなこと経験できると
いいねー!



はる た さく や
春田朔弥くん
3か月 / 西茨町

いっぱい飲んですくすく
育ってね。
これからたくさん遊んで楽
しい思い出作ろうね!

図書館からのお知らせ

問 図書館 ☎ 82・2202
✉ toshokan@city.seto.lg.jp

開館

全日(午前9時～午後7時)
特別整理休館日:9月21日(木)～30日(土)

映画上映

シェイクスピアその魅力に迫る:じゃじゃ馬馴らし
案内役:モーガン・フリーマン
(日本語字幕版、50分)

日 時 9月20日(水)
午前10時～11時30分
※上映後、感想などを参加者同士で
伝え合います。

場 所 図書館1階 集会室
定 員 25人(先着)
参加費 無料
申 込 不要。直接会場へ

読み聞かせ

月・木曜(毎週)、火曜(第1・第2)・水曜(第1)午前11時から
土曜(第3) 午後2時から

おすすめの新着本

おいしいのくまお

わびみよ//作・絵 ひかりのくに
ちいちゃんが、おばあちゃんの家の押し入れで見つけたものは、おかあさんが子どものころいつもいっしょだったくまのぬいぐるみの“くまお”。ちいちゃんがくまおのしっぽをひっぱると…。ふしぎな世界がはじまりました。“ゆる怖”絵本をお楽しみください。



▲ホームページ



高校生ビブリオバトル2023

発表者募集中 ※詳細は図書館まで

その他に本を貸出返却できる場所

地域図書館:市内7校の小中学校(土日祝:10:00～15:00)、パルティセと(9:00～21:30)



9月応募料理

保護者や児童生徒の応募料理を学校給食に採用しています。

問 学校給食センター ☎ 48・7600

カリカリベーコンスープ

ながね 徳元律様
長根小学校



作り方

- ① ベーコンは1.5cm幅に切る。だいこんは色紙切り、しめじは石づきを取り、ほぐしておく。
- ② 鍋に油を入れて熱し、ベーコンをカリカリになるまで炒め、皿に出す。
- ③ ②の鍋にだいこん、しめじ、水、顆粒コンソメを入れて煮る。
- ④ 具材に火が通ったら、ベーコン、牛乳を入れて塩・こしょうで味を整える。

材料(4人分)

ベーコン	40g
だいこん	80g
しめじ	1/2袋(50g)
水	400ml
顆粒コンソメ	小さじ2
牛乳	200ml
塩・こしょう	少々
油	適量

ポイント

カリカリとした食感のベーコンがアクセントになります。



※給食は大量調理のため、一部作り方や材料を変更することがあります。

相談種類	相談日	時間	相談場所	問い合わせ先
消費生活相談 (多重債務相談も含む)	毎週月・火・木・金曜 (祝日を除く)	★午前10時～ 午後4時	市役所(2階生活安全課)で 当日受付	生活安全課 ☎ 88・2660
消費生活法律相談 (事前に消費生活相談が必要)	6日(水)	午後1時～4時	市役所 (2階消費生活センター)	
行政相談	1日(金)・15日(金)		★午前10時～ 午後3時	市役所(1階案内)で 当日受付
人権相談(予約優先)	13日(水)			
登記相談 (相続・遺言・贈与・売買・法人)	14日(木)	午前9時～正午	市役所(1階案内)で 当日受付 受付:午前8時30分～ (先着順)	愛知県司法書士会 ☎ 052・683・6683
遺言・相続の困りごと相談	25日(月)			愛知県行政書士会東名支部 ☎ 84・8484(金林)
不動産相談	21日(木)			宅建業協会東尾張支部 ☎ 52・6977
ひとり親家庭相談	予 毎週月・火・金曜(祝日を除く)	午前9時～午後4時	市役所(2階)	こども未来課 ☎ 88・2631
子ども・若者相談 ※事前予約可	毎週月～金曜(祝日を除く)、 3日(日)・16日(土)	午前9時15分～ 午後6時	春日井若者サポートステーション ☎ 0568・37・1583	子ども・若者センター ☎ 82・1990 ☎ 88・2636
若者自立就労相談 (若者ひきこもり)	予 13日(水)・27日(水)	午後1時30分～ 4時30分		
女性の悩みごと相談	予 金曜: 1日・8日・15日 火曜: 19日・26日	★午前10時～ 午後3時	パルティセと(3階)	女性相談受付 ☎ 97・1333
外国人相談(スペイン語) Consulta en español	毎週火曜	★午前10時～ 午後5時		外国人相談窓口 ☎ 83・7719
外国人相談(ポルトガル語) Consulta em português	6日(水)・20日(水)	受付: 午後4時30分まで	瀬戸まちの活動センター ☎ 97・1161	
NPO相談	毎週月～土曜	午前9時～午後5時		
心配ごと相談(面接相談)	毎週木曜	午後1時～4時	やすらぎ会館	社会福祉協議会 ☎ 84・2011
法律相談	予 第1～第4木曜	午前9時～ 11時30分		
ボランティア相談	毎週月～金曜(祝日を除く)	午前8時30分～ 午後5時15分	尾張東部権利擁護支援センター ☎ 75・5008	適応指導教室オアシス21 ☎ 84・5005
内職相談	毎週月曜(祝日を除く)	★午前10時～ 午後3時		
成年後見巡回相談	予 5日(火)	午後1時30分～ 4時15分	市役所(3階学校教育課)	教育相談室サン・テレフォン ☎ 84・8740
小中学生の不登校などの相談	毎週月～金曜 (祝日を除く)	★午前9時～ 午後5時	市役所(1階102会議室)	高齢者福祉課 ☎ 88・2626
学校生活など教育全般相談				
認知症相談(家族会)	8日(金)	午後1時30分～ 3時30分	市役所(1階101会議室)	
認知症相談(本人会)	予 8日(金)			
補助金相談・販路拡大・ 技術支援・IT導入・ 創業相談など	予 6日(水)、7日(木)、 11日(月)～14日(木)、 19日(火)～22日(金)、 26日(火)、27日(水)	★午前9時～ 午後4時	産業支援センターせと (瀬戸商工会議所2階)	(同左) ☎ 82・3123
ICT(IT)スキルアップ 相談(30分) パソコン・スマホ お悩み相談	予 1日(金)、8日(金)、 15日(金)、24日(日)、 29日(金)	午後1時～4時	デジタルリサーチ パークセンター	(同左) ☎ 87・3100

愛知県弁護士会・岐阜県弁護士会・三重県弁護士会
静岡県弁護士会・大阪府弁護士会・神奈川県弁護士会
第一東京弁護士会所属

弁護士法人
愛知総合法律事務所
高蔵寺事務所

春日井市中央台一丁目2番地2 サンマルシェ南館1階

瀬戸市役所から車で25分 無料大駐車場完備

☎0568-37-3921 (電話受付) 9:30～17:30 (定休日) 金・土・祝日 日曜日営業

https://www.aichisogo.or.jp/about/office/detail.php?p=6 愛知総合高蔵寺 検索

日曜日も営業! まずはお電話ください!

無料法律相談

その悩み、
弁護士に相談して
みませんか?

- ◆相続遺言◆
親が亡くなり、財産を分けようとしたけど話し合いがスムーズにいきません!
- ◆労働問題◆
残業代がもらえませんか! 不当に解雇されました!
- ◆交通事故◆
交通事故に遭いました。どう請求ができるの?
- ◆離婚◆
離婚したいけど養育費や財産分与はどうなるの?
- ◆借金問題◆
いつまでたっても借金が返済できない...

子ども

プレイルーム育児講座

☎ 社会福祉協議会 ☎ 84・2011
✉ pureiru-mu@seto-shakyo.or.jp

1 親ヨガ 保護者向けのヨガ(託児あり) **日時** 9月27日(水) 午前10時30分～11時30分 **場所** やすらぎ会館5階 大集会室

2 新聞紙あそび 新聞紙であそびます。 **日時** 10月6日(金) 午前10時30分～11時30分 **場所** やすらぎ会館5階 大集会室

3 作ってあそび 身近にある材料で製作します。 **日時** 10月24日(火) 午前10時30分～11時30分 **場所** やすらぎ会館3階 和集会室

共通事項 **対象** 1 未就園児の保護者 2 3 2歳以上の未就園児と保護者 **定員** 10組 **申込方法** 往復はがきかメールで①親子の氏名(ふりがな・年齢) ②住所 ③電話番号 ④講座名 ⑤ 1 は託児希望の有無と子の氏名・ふりがな・年齢を記入 **申込期間** 9月1日(金)～15日(金) 必着 **宛先** 〒489-0919 川端町1-31 プレイルーム育児講座「講座名」係



小学校就学予定者の健康診断 ID 1904

☎ 学校教育課 ☎ 88・2762

お知らせを9月上旬に郵送します。保護者も必ずお越しください。

日程 10月～11月 **場所** 各小学校 **対象** 平成29年4月2日～平成30年4月1日生まれの子 **持ち物** お知らせ・母子健康手帳・上靴・筆記用具
※日時・場所はお知らせかQRコードを確認を ※当日は就学相談も行います。



◀ ホームページ

教室・講座

災害ボランティアコーディネーター養成講座

☎ 社会福祉協議会 ☎ 84・2011 FAX 85・2275
✉ info@seto-shakyo.or.jp

災害ボランティアセンターの運営やコーディネーターの役割などを学びます。

日時 9月30日(土) 午前9時30分～午後3時30分 **場所** やすらぎ会館5階 大集会室 **対象** 市内在住・在勤・在学の方 **定員** 40人

申込方法 窓口・電話・FAX・メールで①氏名(ふりがな) ②住所 ③電話番号 ④講座名を連絡 **締切** 9月20日(水)



◀ 詳細はホームページで

学びキャンパスせと 市民講座受講生追加募集

☎ 学びキャンパスせと事務局 ☎ 59・1859

開催が決定した講座の中で、定員に余裕のある講座の受講生を追加募集します(先着)。

申込期間 9月7日(木)～9日(土) **受付時間** 午前10時～午後3時 **申込方法** 問の窓口(パルティセと3階) ※詳細はInstagram・ホームページ・電話で



◀ Instagram



◀ ホームページ

ゼロから学ぶイタリア語

☎ 瀬戸市国際センター ☎ 88・2790 FAX 97・1171

初心者向けの講座です。
日時 10月4日・11日・18日・25日、11月1日・8日(計6回・水) 午後7時～8時30分 **場所** パルティセと4階第2会議室 **講師** バレリーニジーン氏 **定員** 8人(先着) **参加費** 会員3,000円 非会員5,000円

申込期間 9月4日(月)～25日(月) **申込方法** メール・FAXで件名「イタリア語」とし①氏名(ふりがな) ②電話・FAX ③国際センター会員・非会員を記入



◀ メール申込



◀ 国際センターホームページ

家族みんなの健康を支える、身近な存在でありたい。

健康診断専用ダイヤル 0561-53-9668

広告



市民健診(特定健診・後期高齢者健診・各種がん検診)
レディース健診(マンモグラフィ・乳腺エコー・子宮)

胃カメラ・子宮がん検診の予約枠が増えました

健診受診者さま専用の
無料託児サービス
あります(予約制)

医療法人 あらかわ病院 健診部門

〒488-0006 尾張旭市大久手町中松原 39 番地

TEL:0561-53-9668 FAX:0561-53-8827 http://arakawa-cl.com/

愛知県都市職員共済組合 / 人間ドック委託施設 愛知県市町村共済組合 / 人間ドック委託施設 全国健康保険協会 / 生活習慣病予防健診実施機関 愛知県中小企業共済 / 提携先医療機関



教室・講座

スマートフォン活用講座
 問 グリーンシティケーブルテレビ
 ☎ 0120・150・676

A講座 日時 10月2日(月) ①午前10時～正午 ②午後1時30分～3時30分
 場所 西陵地域交流センター
 内容 ①電源の入れ方等 ②SNS(LINE)の利用方法等

B講座 日時 10月16日(月) ①午前10時～正午 ②午後1時30分～3時30分
 場所 道泉地域交流センター
 内容 ①インターネットの利用方法等 ②SNS(LINE)の利用方法等

共通事項 対象 スマホの使い方を知りたい方 定員 各8人(抽選)
 講師 デジタル活用支援員
 持ち物 スマートフォン 申込方法 電話かホームページで 申込期間 **A講座**:8月25日(金)～9月20日(水) **B講座**:8月25日(金)～10月4日(水)
 ※2人分まで申込可



福祉

市民後見人養成研修ミニ説明会
 問 尾張東部権利擁護支援センター
 ☎ 75・5008 FAX 75・5088

市民後見人は、認知症や知的障害、精神障害等によって判断能力が不十分な方に代わり、福祉サービスの手続きなどを行います。養成研修の受講には、説明会の参加が必須です。

日時 ①9月27日(水) ②10月18日(水) ③10月25日(水) 午後1時30分～3時30分
 場所 ①豊明市共生交流プラザカラット ②東郷町役場 ③日進市民会館 対象 瀬戸・尾張旭・豊明・日進・長久手・東郷に在住・在勤の方 定員 30人 申込方法 電話・FAX・郵送で①氏名 ②住所 ③年齢 ④連絡先 ⑤参加希望日を連絡 締切 各開催日の1週間前まで

体験できる介護教室
 問 やすらぎ地域包括支援センター
 ☎ 84・2287

日時 10月17日(火) 午後1時30分～4時
 場所 やすらぎ会館5階 大集会室 内容 ベッドからの移動、おむつ交換、更衣、福祉用具の見学など
 対象 市内在住の方 定員 20人(先着) 申込方法 9月1日(金) 午前9時～ やすらぎ地域包括支援センター 電話・窓口(福祉用具の見学は申込不要)



神経難病患者・家族のつどい
 問 瀬戸保健所 ☎ 82・2157

1 日程 10月6日(金) 講話「神経難病～基礎知識と療養生活について～」 講師 東名古屋病院 脳神経内科医師 横川ゆき氏

2 日程 11月14日(火) 講話 実技「日常生活とリハビリテーションについて」 講師 ゆあーずれまんど 理学療法士 近藤将人氏

※いずれか一方のみの参加も可
共通事項 時間 午後2時～3時30分
 場所 やすらぎ会館5階 大集会室
 対象 神経難病患者(パーキンソン病・脊髄小脳変性症等)や家族の方
 申込方法 9月29日(金)までに電話

講座「要約筆記ってなに？」
 問 あいち聴覚障害者センター
 ☎ 052・228・6660
 FAX 052・221・8663
 ✉ aichi.deaf.center@flute.ocn.ne.jp

話し言葉を文字にして、聞こえない人、聞こえにくい人がわかるよう伝える「要約筆記」を学びます。

日時 9月14日(木)・21日(木)(全2回) 午後2時～4時 場所 パルティセと4階 第1会議室 対象 要約筆記に興味のある方(初心者向け)
 定員 17人(先着) 申込方法 電話・FAX・メールで①氏名 ②連絡先(電話・メール)を連絡 締切 9月7日(木)

弁護士法人 心 電話・TV電話 相談対応

相続・遺言・交通事故・後遺障害・労災・障害年金
 過払い金・借金・企業法務・労務・刑事事件 他

交通事故損害賠償額 後遺障害適正等級 過払い金 遺言書 障害年金
 無料診断サービス 無料診断サービス 無料診断サービス 無料診断サービス

●相談料(相談・通話・交通事故被害・後遺障害・労災・障害年金・過払い金・借金以外)については、初回30分以降30分あたり500円(税込) ●[その他の費用]はお知らせください ※主たる事務所は愛知県弁護士会所属、<>内は各所属弁護士会です ※受付の際は弁護士との連絡調整が必要となります ※費用につきましては例外があり、また変更になる可能性がありますので、詳しくはホームページをご覧ください ※本広告は今和5年6月時点のもので

相談料0円(相談・通話・交通事故被害・後遺障害・労災・障害年金・過払い金・借金 以外は初回30分程度) 夜間・土日祝相談可(要予約)

0120-232-403 平日 9時～21時 受付 土日祝 9時～18時

詳細は⇒ <https://www.kokoro.law> (12/31～1/3は除く、大型連休中の休業や臨時休業もごまいます。詳細はHPをご覧ください)

総合受付

弁護士・スタッフ一丸となってサポートいたします!

名古屋駅2分 弁護士法人心名古屋法律事務所 <愛知県弁護士会>

ヴィッツ豊田タウン内(豊田市駅3分) 弁護士法人心豊田法律事務所<豊田県弁護士会>

松坂屋名古屋店内(矢場町駅0.5分、栄駅5分) 弁護士法人心栄法律事務所<豊知県弁護士会>

他の事務所 豊田駅・津駅・岐阜駅・東京駅・大阪駅(近く他)

福祉

福祉教室

☎ 社会福祉協議会

☎ 84・2011 FAX 85・2275

1 ボッチャ パラリンピック種目のボッチャを体験してみましょう。

日時 10月7日・21日、11月4日(計3回・土) 午前10時～正午 **場所** やすらぎ会館5階 大集会室 **定員** 10人(抽選)

2 絵手紙 初心者向けの絵手紙の技法を学びます。 **日時** 10月6日・20日、11月10日・24日(計4回・金) 午前10時～正午 **場所** やすらぎ会館1階 第2作業室 **定員** 6人(抽選)

参加費 500円

3 パソコン 初心者向けにWordやExcelを使って年賀状と住所録を作成します。

日時 10月17日・24日・31日、11月7日・14日・21日(計6回・火) 午前9時30分～11時30分 **場所** やすらぎ会館1階 第2作業室

持ち物 Word・Excelがインストールされているノートパソコン **定員** 6人(抽選)

共通事項 **対象** 市内在住で60歳以上か障害者手帳のある方(付き添いをお願いする場合あり) ※未受講者優先 **申込方法** 往復はがきかFAXで①氏名(ふりがな) ②住所 ③電話・FAX ④年齢 ⑤教室名 ⑥車椅子の有無を記入 **送付先** 〒489-0919 川端町1-31「〇〇教室」係

申込期間 **1** 2 9月1日(金)～15日(金) **3** 9月15日(金)～29日(金)

文部科学省 学校卒業後における障害者の学びの支援推進事業 障害のある方が真ん中の学習講座

☎ 学校教育課 ☎ 88・2762

第1回 **日時** 10月14日(土) 午前10時～正午 **場所** 市体育館 第1競技場 **内容** フライングディスク体験コーナー、個人別チーム編成のミニ大会 **対象** 市内在住・在勤で障害のある15歳以上の方 **定員** 50人(先着) **申込方法** 下記QRコードからメール **締切** 9月15日(金) ※詳細はメールで問い合わせを

✉ rintaro.s418@gmail.com

第2回 **日時** 12月17日(日) 午前10時～正午 **場所** やすらぎ会館5階 大集会室 **内容** グループでの絵本読み会、おしゃべり会、大型絵本読み聞かせ会 **対象** 市内在住・在勤で障害のある15歳以上の方

定員 30人(先着) **申込方法** 下記QRコードからメール **締切** 11月17日(金) ※詳細はメールで問い合わせを

✉ jyunko.seijoh@gmail.com

共通事項 ●付き添いをお願いする場合あり ●定員に達したなど、受付が不可の場合のみ連絡



◀ 第1回 申込



◀ 第2回 申込

高齢者生きがい活動 パソコン教室

☎ 瀬戸あいあいクラブ

(月火水金 10:00～15:00)

☎ 85・5523

日時 10月5日～11月30日(計8回・木) ※11月9日休み、11月23日祝日のため11月22日(水)開催 午前10時～正午 **場所** デジタルリサーチパークセンター 研修室1

内容 ワードの使い方 **講師** 後藤百合子氏 **対象** 市内在住の概ね60歳以上で、文字入力・マウス操作ができる方 ※瀬戸あいあいクラブ会員も可。未受講者優先 **定員** 12人(抽選) **参加費** 2,200円(テキスト代) ※当日現金支払い **申込方法** 往復はがきで①氏名②住所③電話番号を記入 **送付先** 〒489-0919 川端町1-31 瀬戸あいあいクラブ **締切** 9月15日(金)必着



敬老の日 おめでとうございます

☎ 高齢者福祉課 ☎ 88・2626

対象の方に敬老金を贈ります。

対象 ●市内最高齢の男女 ●数え100歳の方(大正13年1月1日～12月31日生まれ) ※ただし、9月15日時点で1年以上市内に住所を有する方。対象の方に個別にご案内します。

医療法人社団 順心会

◆病気を治す医療から病気にならない医療を目指して

【広告】



井上病院
健康管理センター

要予約 予約専用 TEL 76-2300
予約メール kenkou@inoue-hp.com
http://www.inoue-hp.com

人間ドック 生活習慣病予防健診 特定健診 市民健診
 各種がん検診 各種健康診断 * 婦人科健診 女性医師、技師在籍

井上病院

瀬戸市川北町 2-11 TEL 83-3131
東三郷交差点北へ 200m

スポーツ

せと市民ゴルフ大会

ID 38982

問 スポーツ課

☎ 48・0589 FAX 48・0825

✉ sports@city.seto.lg.jp

日時 11月6日(月) ※予備日なし

場所 品野台カントリークラブ

対象 市内在住・在勤で18歳以上の方(学生は除く) 参加費 1,500円(別途プレー代9,100円)

定員 160人(先着) 申込方法 市体育館窓口・品野台カントリー・定光寺カントリーに申込書を提出(申込書はホームページから取得可)

申込期間 9月1日(金)～30日(土)

部門 男子:一般、シニア、グランドシニアの部 女子:一般、シニアの部

その他 18ホールストロークプレー(ダブルペリア方式)

InBody秋の体組成測定会

問 市体育館 ☎ 48・0500

日時 9月14日(木)～20日(水) 午前10時～午後8時 場所 市体育館内

参加費 100円(税込)/1回

受付方法 体育館窓口 ※予約不可 ※中学生以下・ペースメーカーの方は利用不可



◀体の各部位の体脂肪量、筋肉量が分かります。

愛知駅伝の代表者

選考記録会 ID 39329

問 スポーツ課

☎ 48・0589 FAX 48・0825

日時 10月1日(日) 午前10時～

場所 市民公園陸上競技場

対象 ●9月1日時点で市内に在住 ●12月2日(土)の本大会に出場できる

種目 ●小学生男子・女子:1,000m ●中学生男子・女子:3,000m ●ジュニア男子・女子、一般男子・女子、40歳以上:5,000m 選考方法 記録会、書類 申込方法 市体育館窓口・FAX 締切 9月20日(水)



◀詳細はホームページで



オクトーバー・ラン&ウォーク

ID 40337

問 スポーツ課 ☎ 48・0589

無料のスマートフォンアプリで、全国の参加者と走行・歩行距離を競い、毎日の運動習慣を身につけながら健康づくりができます。

日時 10月1日(日)～31日(火)

申込方法 指定アプリをダウンロードし、アプリから申込



◀詳細は大会公式ホームページで

募集

小中学校サポーター・外国人児童生徒サポーター募集

問 学校教育課

☎ 88・2760 FAX 88・2755

特別な支援が必要な子の学校生活のサポートをお願いします。

期間 10月2日～令和6年3月31日

場所 市内小・中学校 対象 20歳以上の方(教員免許は不要です)

内容 1日2～4時間程度、特別な支援を必要とする子の学習や生活の補助

待遇 謝礼の支給あり 選考方法 面接 9月22日(金)午前・25日(月)午前

申込方法 申込書(ホームページ・窓口・小中学校で取得可)をFAXか問の窓口へ 申込期間 9月1日(金)～15日(金)

シルバー人材センター 会員募集

問 シルバー人材センター

☎ 84・2090 FAX 85・1345

対象 市内在住60歳以上の健康で働く意欲がある方 申込方法 入会説明会へ出席して申込 ※審査後、会員登録します。

説明会日程 第1・第3火曜 午前10時～11時(開所日のみ)

年会費 2,000円



◀詳細はホームページで



参加無料 屋根・外壁塗り替えセミナーのおしらせ

屋根・外壁の塗装は専門的な知識や技術が必要な為、施工業者を信頼しすべてを任せざるを得ません。しかし、専門的な知識を持っているはずの施工業者が正規の施工仕様を守らず不良施工になるケースが後をたちません。全国で年間1,700回以上開催されてきた「屋根・外壁塗り替えセミナー」では、一級塗装技能士が解説するスクリーン映像を使い、塗装の正しい知識を分かりやすく説明します。(※要電話申込)

主催 一般社団法人市民講座運営委員会 ※当日のセミナー映像は2021年8月に撮影した映像です。

協賛・申込 プロタイムズ名東店(株式会社ソレア) ☎ 0120-501-502(月曜定休)

日程	場所	定員
9/16(土) 9:30～11:30	パルティせと 市民交流センター 第1会議室	およそ12名 (先着順)

会場住所:愛知県瀬戸市柴町45番地



要予約

※新型コロナウイルス対策として座席間隔は一定の間隔を空けて開催いたします。

募集

交通指導員募集

ID 40154

☎ 生活安全課 ☎ 88・2601

期間 令和6年1月1日～3月31日(予定・更新あり) ※複数年勤務歓迎

資格 高等学校以上を卒業した方、年齢不問 **勤務内容** 登下校中の交通指導、交通教室、啓発活動など

勤務時間 午前7時30分～8時30分、午後1時～4時 **勤務場所** 通学路指定箇所 **休日** 土・日曜、祝日、春・夏・冬休み、有給休暇など **待遇** 時給1,001円、賞与、交通費など

採用人数 1人 **選考方法** 書類と面接 **申込方法** 履歴書か申込書を☎の窓口へ **申込期間** 10月2日(月)～13日(金) ※開庁日の午前9時～午後5時

イベント

愛知環状鉄道の車両基地見学会

☎ 県交通対策課 ☎ 052・954・6126

日時 10月15日(日)、11月4日(土) 午前10時～正午(予定)

集合場所 北野榎塚駅 **対象** 小学3～6年生と保護者 ※未就学児不可 ※1グループ4人まで **定員** 各回約50人(抽選) **申込方法** 申込フォームで **締切** 9月15日(金)



◀ 申込フォーム

サイエンスガールガイドツアー2023in愛知工業大学

☎ まちづくり協働課 ☎ 88・2801 FAX 88・2803

日時 10月7日(土) 午前10時～11時30分 **場所** 愛知工業大学

内容 理系女子学生(応用化学科、建築学科)による研究施設ガイドツアー ※終了後は大学祭を自由に見学可

対象 市内在住の女子中学生 **定員** 20人程度(抽選) **申込方法** 申込フォーム・メール・FAX・はがきで①氏名(ふりがな) ②学年 ③郵便番号・住所 ④電話番号 ⑤メールアドレスを記入 **宛先** 〒489-8701(住所不要) まちづくり協働課「サイエンスガール係」 **締切** 9月27日(水)必着



◀ メール送信用



◀ 申込フォーム

民間保育園就職フェアin瀬戸 ID 39533

☎ 保育課 ☎ 88・2630

園長や保育士の話が聞ける就職フェアです。年齢問わずお気軽にご参加ください。※瀬戸市主催

日時 9月16日(土) 午後1時30分～4時 **場所** パルティセと5階 アリーナ **対象** 保育士(見込含)、看護師、小学・養護教諭、幼稚園教諭など

参加園 民間・公設民営園、小規模保育園15園 **その他** ●相談コーナーあり ●服装自由 ●年齢・居住地不問



◀ 詳細はホームページで

「みんなでつくる多文化共生の町」セミナー

☎ NPO法人エム・トゥ・エム ☎ FAX 85・6282(眞野) ✉ j2b3o1p5imsat@ma.gctv.ne.jp

外国人住民が置かれている状況や解決すべきこと、できること等、多文化共生について考えるセミナーです。

日時 9月30日(土) 午前10時～正午 **場所** ひしのミナクル(菱野台1-4) **内容** ●講演 朝倉美江氏(金城学院大学人間科学部教授) ●事例報告 服部悦子氏(NPO法人エム・トゥ・エム理事長) ●意見交換

定員 25人(先着) **申込方法** 電話・FAX・メールで①氏名 ②住所 ③電話番号 ④メールアドレスを連絡

第6回フォトゲイニング瀬戸2023

☎ 瀬戸商工会議所青年部 ☎ 82・3123

市内のチェックポイントを回って得点を競い、まちの魅力を再発見しましょう。

日時 11月26日(日) 午前10時～ ※雨天決行・荒天中止 **集合場所** 旧深川小学校(スタート・ゴール) ※チーム・ファミリーで参加可 **申込方法** ホームページで **締切** 11月5日(日)



◀ 詳細はホームページで



専門の司法書士がご相談を承ります

相続 遺言 無料 相談

広告

開催中

相続・贈与・遺言・成年後見

テレビ電話
面談対応中

事前予約
ダイヤル 9:00-18:00

TEL: 0120-82-7540

所住 愛知県瀬戸市陶原町
4丁目53番地

信頼と実績の60年 司法書士・行政書士

吉田合同事務所

吉田合同事務所 検索

お知らせ

10月から
市民サービスセンターの
開庁時間・閉庁日の変更

問 市民課 ☎ 88・2590

変更開始日 10月1日(日)～

変更点 ●パルティセと市民サービスセンターと菱野団地市民サービスセンターの開庁時間:午前9時～午後5時 ●パルティセと市民サービスセンターの閉庁日:毎週木・金曜・年末年始(木・金曜が祝日の場合は開庁)

古瀬戸投票所を変更します

問 市選挙管理委員会
☎ 88・2559

変更後 古瀬戸保育園 **変更前** 旧古瀬戸小学校(体育館) ※区域の変更はありません。

屋外広告物を出す場合は
事前相談を **ID 869**

問 都市計画課 ☎ 88・2680

9月1日(金)～10日(日)

屋外広告物適正化旬間

看板や貼り紙などの屋外広告物の設置は、法令による制限があります。設置の際は事前に問へ相談してください。看板等の所有者は日常的に点検しましょう。※詳細はホームページで

切れた電線を見つけたら
連絡を

問 中部電力パワーグリッド旭名東支社 ☎ 0120・929・265

切れた電線は、感電の恐れがあります。絶対に近づいたり、触ったりせず、連絡してください。

県支援金の交付を受けた方へ
市肥料価格高騰対策支援金

ID 40678

問 産業政策課 ☎ 88・2653

対象 以下を満たす方 ●愛知県の肥料価格高騰対策支援金を申請し、交付が認められた方 ●春用肥料 ●市内居住者・事業所が市内で農業生産を営む農業者・法人 ●市税の滞納がない方 **交付額** 県支援金と同額(市交付金の上限は5万円)

申込方法 申請書・振込口座(写し)・請求書・直近の確定申告書(写し)を窓口か郵送で提出

送付先 〒489-8701(住所不要) 産業政策課



◀詳細はホームページで

9月16日(土)から塩草町(一部)の町名地番が変更 **ID 40096**

問 都市計画課 ☎ 88・2722

瀬戸塩草土地区画整理事業の換地処分に伴い、塩草町の一部の町名・地番が変更になり、住所も新しくなります。

区域内にお住まいの方や事業所を設置している法人、会社などは、住所や所在地等の変更手続きが必要となります。詳細は、9月16日(土)以降に送付する「住所・本籍変更通知」と「町名地番変更のお知らせ」をご覧ください。



うちの子「結婚」しないのかしら?

広告

独身のお子様の結婚相談承ります

「孫の顔を見られないかも」「結婚する気がなさそう」
お子様の結婚に関するお悩み、プロの仲人がお答えします

まずはお気軽に
ご相談下さい

☎ 052-253-6636 結婚相談所ムスベル

お知らせ

災害時支援台帳・高齢者世帯票作成のため、民生委員が訪問調査をします

☎ 高齢者福祉課 ☎ 88・2626

災害対策基本法・民生委員法に基づき、支援が必要と思われる方の自宅を民生委員が訪問し、本人や家族の同意を得て、必要な情報の聞き取りを行います。

訪問期間 令和5年9月～令和6年1月

訪問対象者 災害時支援台帳 ●75歳以上のひとり暮らしの方 ●75歳以上の高齢者のみの世帯の方 ●要介護認定区分3から5までの在宅の方 ●療育手帳A判定の方 ●身体障害者手帳3級以上で視覚障害、聴覚障害、肢体不自由、じん臓機能障害の方 **高齢者世帯票** ●75歳以上のひとり暮らしの方 ●その他、見守りが必要な方 ※台帳に、あらかじめ氏名・生年月日・性別・住所が印字してある場合があります。

市有地をお譲りします

☎ 政策推進課 ☎ 88・2507

所在地(地積) 西山町1丁目59番2 (529.92㎡) **入札日時** 10月10日(火) 午前10時 **入札場所** 市役所1階 101会議室 **入札要領** 9月1日(金)～25日(月)に政策推進課公共施設マネジメント係(市役所4階)で配布

上下水道検針票の様式を変更

☎ 水道課 ☎ 85・1177

インボイス制度に対応した水道検針票に変更します。

変更時期 9月検針分から ●個人・法人問わず同じインボイス対応の様式です。●仕入税額控除の保存書類として使用できます。

※精算等で請求金額が変更となる方には、検針票とは別に対応します。

インボイス登録番号 水道事業会計: T2800020000153 下水道事業会計: T3800020001150

小学生向け 瀬戸焼クーポンの使用は 10月1日まで ID 38143

☎ ものづくり商業振興課 ☎ 88・2650

有効期限 10月1日(日) 詳細は、クーポンに同封したチラシ、ホームページで確認を ※せともの祭で使用可 ※クーポンの再発行は不可



9月20日(水)～26日(火) 動物愛護週間

☎ 環境課 ☎ 88・2661

ペットの飼い主の方へ

- 動物の習性などを正しく理解し、最後まで責任を持って飼いましょう。
- 人に危害を加えたり、近隣に迷惑をかけないようにしましょう。
- むやみに繁殖させないようにしましょう。
- 動物による感染症の知識を持ちましょう。
- 盗難や迷子を防ぐため、所有者を明らかにしましょう。

動物を捨てることは犯罪です

- 愛護動物を遺棄・虐待した場合、1年以下の懲役か100万円以下の罰金が科せられます。
- 愛護動物を殺傷した場合、5年以下の懲役か500万円以下の罰金が科せられます。

9月24日(日)～30日(土) 結核予防週間

☎ 瀬戸保健所 ☎ 82・2157

結核は過去の病気ではありません。●現在でも、全国で1日に35人の患者が発生し、5人が亡くなっています。●症状は「せき」「たん」「発熱」「急な体重減少」「体のだるさ」などで、進行すると他人に感染させる可能性があります。

2週間以上続く咳は要注意 早めの受診を 早期発見と正しい治療で治ります。

60歳以上の方へ 患者の74%が60歳以上です。年に1回、胸部エックス線検査を受診しましょう。

遺言・相続 に関する お困りごとに 行政書士の 手続代行 サービス

相談無料

行政手続の専門家

☎ 0561-84-8484

税理士・司法書士と連携。相続手続をワンストップで行います。

アイチ行政書士事務所 瀬戸で開業をして、おかげさまで9年目になりました。
〒489-0803 瀬戸市追分町7-9番地1

行政書士 金林伸洙

韓国語対応



お知らせ

あなたの「人生会議」
してみませんか

問 公立陶生病院
☎ 82・1974 FAX 82・5508

日時 10月7日(土) ①午前10時～11時 ②午後1時30分～2時30分
※同一内容 **場所** 公立陶生病院第一会議室 **内容** あなたらしい人生の最後を迎えるために、大切にしている価値観や思い出を一緒に考えてみませんか。 **対象** 瀬戸市と近隣に在住の方 **定員** 50人(先着)
申込方法 電話・申込フォーム・FAX・病院内専用箱で、件名「人生会議」とし①住所 ②氏名(ふりがな) ③電話番号を連絡



市ホームページバナー広告
募集 ID 3848

問 シティプロモーション課
☎ 88・2658
✉ citypromo@city.seto.lg.jp

募集月 令和6年3月まで(1か月単位)
掲載料 1枠 1か月10,000円
掲載場所 市ホームページ下段
●原稿は各自でご用意ください。
●掲載できる広告は、市のホームページにふさわしいものに限ります。
※詳細はホームページで

5年ごとの住宅・土地統計
調査を実施 ID 40427

問 政策推進課 ☎ 88・2551

今回は、超高齢化社会における高齢者の住まい方や空き家の所有状況などを把握することを主な目的として調査します。

対象地区 ●9月上旬に統計調査員が「住宅・土地統計調査のお知らせ」を配布します。●対象地区内で無作為に選定した調査世帯には、9月下旬に統計調査員が調査書類の配付に伺います。



← 詳細は総務省
ホームページで



せとちゃんLINE
スタンプ販売中 全40種

←ダウンロードは
こちらから

ほやね!

LINE 瀬戸市公式LINE

イベント情報など
配信中!

@setocity

「瀬戸の自然」オリジナル
切手を販売 ID 37239

問 シティプロモーション課
☎ 88・2530

「瀬戸の自然」をテーマにInstagramで募集し、一般投票で選ばれた写真を切手にしました。

販売期間 9月8日(金)～ ※限定300枚、無くなり次第終了

販売場所 シティプロモーション課(市役所4階) ※せともの祭の瀬戸市PRブース(青の広場)でも販売します。 **販売価格** 150円(1シート/63円と84円切手のセット)



コンテスト優秀作品



▲@tmugi_setoさんの作品



▲@biaofutianさんの作品

令和5年秋巡業

大相撲多治見場所

岐阜県
多治見市
巡業

初
開催



R5
とき: 10月17日(火) 9時～15時
場所: 感謝と挑戦のTYK体育館
お問合せ: 大相撲多治見場所実行委員会
0120-158-200
平日 午前10時～午後3時

TYK体育館他・ぴあ・ローケイ・イプラス
コンビニ各店にてチケット絶賛販売中



横綱・大関はじめ幕内力士ら
総勢約200名が多治見市に集結

大相撲興行情報 検索

教室・講座

スマホ・パソコン講座 問 デジタルリサーチパークセンター ☎ 87・3100 (休館日 月曜 祝日の場合は翌平日)

講座	講 座	日 時	受講料	締切
No.21	パソコン講座 実務に使えるエクセル講座(関数)	10月4日～11月29日(計8回・水) ※11月8日(水)を除く 午後3時～5時	13,200円	9月23日(土・祝)
No.R04	オンライン講座(スプレッドシート1:入門編)	10月5日(木) 午後3時～4時30分	無料	9月25日(月)
No.22	スマホトレーニング講座 インターネットとGoogleマップの練習	10月13日・20日(計2回・金) 午前10時～正午	3,200円	10月3日(火)
No.R05	オンライン講座(スプレッドシート2:関数編)	10月19日(木) 午後3時～4時30分	無料	10月9日(月・祝)
No.23	スマホ講座 初めてのYouTube (YouTubeってどんなもの?)	10月27日(金) 午前10時～正午	1,900円	10月17日(火)

●各講座の最少催行人数・対象・定員・申込方法は電話・ホームページで確認を

※各講座抽選の際、結果はメールします。 ※教材を持っている場合は受講料から差し引く場合あり

場所 デジタルリサーチパークセンター 持ち物 筆記用具



◀ デジタルリサーチパークセンター開催講座一覧

大学コンソーシアムせと「カレッジ講座」

問 大学コンソーシアムせと事務局 ☎ 97・1177 FAX 97・1171 ✉ seto-cu@ma.gctv.ne.jp

大学コンソーシアムせと加盟大学の教員による「楽しく」「ためになる」講座です。

講座名	日 時	講 師
① 人生100年、はじめてみよう!フレイル予防!! ～飲んで(お口)、出す(排尿)という生活の中での実践～	10月7日(土) 午後2時～3時30分	愛知医科大学 看護学部 河井丈幸 助教 横山剛志 講師
② 無意識の思い込みや偏見に気付くことから はじめてみませんか	10月17日(火) 午後2時～3時30分	名古屋学院大学 スポーツ健康学部 青木一起 教授
③ プログラミング的思考をカードゲームで体験	10月28日(土) 午後2時～3時30分	名古屋産業大学 現代ビジネス学部 情報ビジネスコース責任者 星野雪子 准教授
④ イラッとするコミュニケーションについてことばの 観点から考える	11月4日(土) 午前10時～11時30分	金城学院大学 文学部 山元一晃 講師

場所 パルティせと4階 マルチメディアルーム 定員 ①②50人 ③20人 ④45人 ※すべて抽選 申込方法 電話・FAX・メール・申込フォームで①郵便番号・住所 ②氏名(ふりがな) ③年代 ④電話番号 ⑤受講希望の講座番号を連絡

申込期間 9月6日(水)～20日(水) ※電話・窓口の受付は平日午前8時30分～午後5時15分



◀ 詳細はホームページで

申込フォーム▶



スポーツ

第3期スポーツ教室 閩市体育館 ☎ 48・0500(午前8時30分～午後8時)

教室名		曜日	時間	開催日(10月)
子ども	① あばれ! 発達塾	月	午後5時15分～6時15分	16日～
	② 幼児体力づくり教室(年少クラス)	水	午後3時10分～3時50分	4日～
	③ 幼児体力づくり教室(年中・長クラス)	金	午後4時～4時50分	6日～
	④ チャレンジャーズ	木	午後5時15分～6時15分	5日～
親子	⑤ 親子リズム体操	火	午前11時15分～正午	3日～
	⑥ ベビーマッサージ	水	午前10時～10時45分	4日～
女性限定	⑦ すこやかヨガ	金	午後1時15分～2時15分	6日～
	⑧ やさしいフラダンス	月	午前9時30分～10時30分	4日～
	⑨ ナイトヨガ	水	午後7時30分～8時30分	6日～
一般	⑩ ゆったり健康バランスボール	月	午前9時45分～10時45分	2日～
	⑪ 体幹鍛えよう! バランスボール	水	午前11時15分～午後0時15分	4日～
	⑫ サルセッション	木	午前11時～正午	5日～
	⑬ 遊YOUテニス	金	午後1時30分～2時30分	6日～
	⑭ コアマスター	月	午後7時15分～8時15分	5日～
	⑮ ステップ45	水	午前10時～10時45分	6日～
	⑯ ボクシングフィットネス	金	午前11時15分～午後0時15分	6日～

受講料 各5,500円(スポーツ保険料含) 定員 ①②④⑧⑩～⑯20人 ③⑤30人 ⑥10人 ⑦⑨25人(抽選、空きがあれば随時) 申込方法 体育館窓口 申込期間 9月1日(金)～17日(日) 入金期間 9月19日(火)～30日(土)



スポーツ大会・教室 閩市体育館 ☎ 48・0500(午前8時30分～午後8時 ※日曜は午後4時まで)

大会・教室	日時	対象	参加費	申込期間
① 秋季テニス大会(ダブルス)	10/8(日)	在住・在勤(生徒・学生不可) 定員120組(先着)	1組 2,000円	9/1(金)～13(水)
② 瀬戸地方秋季ソフトバレーボール大会	10/15(日)	瀬戸市と近郊のチーム	1チーム 2,000円	9/13(水)～27(水)
③ 秋季バドミントン大会(ダブルス)		在住・在勤・在学	1組 2,600円	9/28(木)～10/11(水)
④ 会長杯ソフトテニス選手権大会	10/22(日)	在住・在勤・在学	1組 1,200円 中・高校生1組 600円	9/21(木)～10/10(火)
⑤ 秋季陸上競技大会	10/29(日)	在住・在学の小学生 瀬戸市・尾張旭市在学の中学生 瀬戸市と近郊の高校生以上	1種目 400円 リレー1組 1,000円 小・中学生1種目 200円 リレー1組 500円	9/8(金)～27(水)
⑥ 近郊ビーチボール大会		在住・在勤・在学	1チーム 3,000円	9/11(月)～10/8(日)
⑦ レディース卓球大会(団体戦)		在住・在勤(生徒・学生不可)	1組 1,600円	9/27(水)～10/11(水)
⑧ 瀬戸ジュニアオープン卓球大会	11/5(日)	小・中学生	1,000円	9/27(水)～10/18(水)
⑨ 少林寺拳法教室③(6回)	10/2(月)～23(月) (土)・(月)午後7時～8時30分	小学生以上	65歳以上 1,800円 64歳以下 2,450円 中学生以下 1,400円	9/6(水)～20(水)
⑩ こども空手教室(後期)(4回)	10/7(土)～28(土) 午後3時30分～4時15分	4歳～中学生	1,800円	9/1(金)～15(金)
⑪ 後期陸上教室(20回)	10/7(土)～R6/3/9(土) (土)午後2時30分～4時30分	小・中学生	5,000円	9/1(金)～27(水)
⑫ レディース卓球教室②(4回)	10/14(土)～11/11(土) (土)午前9時～11時	在住・在勤の女性(生徒・学生不可)	65歳以上 3,200円 64歳以下 3,850円	9/20(水)～10/4(水)
⑬ 運動能力向上プロジェクト(7回)(陸上競技)	9/17(日)～R6/3/24(日) 午前9時30分～11時	小・中学生	無料	随時

場所 ①④市民公園 A・Bテニスコート ②⑩市体育館 第3競技場 ③⑥市体育館 第1競技場 ⑤⑬市民公園 陸上競技場 ⑦市体育館 第2競技場 ⑧市体育館 第1・2競技場 ⑨⑪市民公園 武道館 ⑫市民公園 陸上競技場ほか 申込方法 ①～⑫は体育館窓口、⑬は瀬戸陸上競技協会ホームページ ※教室はスポーツ安全保険料を含む(⑬除く)



市民活動を
応援しています

ほっとネットせと



☎ 瀬戸まちの活動センター ☎ 97・1161 FAX 97・1171 ✉ seto-npo@ma.gctv.ne.jp
ホームページ <http://www.gc-net.jp/seto-npo/>



参加費の記載がないものは無料

多世代交流バランスボール

☎ せとバランスボールPARK
☎ 050・3634・8326(松本)
日 時 9月8日(金)・12日(火)・
22日(金)・26日(火)
午前10時30分～11時10分
場 所 火曜:新郷地域交流センター
金曜:品野台地域交流センター
対 象 どなたでも参加可
定 員 15人
参 加 費 800円(ボールレンタル・保険代含む)
申込方法 電話

一日体験 スポーツ吹矢

☎ 瀬戸しなのスポーツ吹矢倶楽部
☎ 41・2777(金高)
日 時 9月3日(日)・17日(日)・24日(日)、
10月1日(日)・8日(日)・15日(日)・
22日(日)・29日(日)、
11月5日(日)・12日(日)・19日(日)・
26日(日)
午後1時～3時
場 所 品野中学校 武道場
参 加 費 500円(マウスピース代含む)
持 ち 物 動きやすい服装・室内靴
申込方法 開催日の1週間前までに電話

瀬戸まちの課題解決応援補助金事業 せと産後PARK～産んだらおいで～

☎ せと産後ひろば
☎ 050・3634・8326(松本)
バランスボールを使った産後ケアとミニ講座(全4回)
日 時 9月20日(水) ベビーマッサージ
10月4日(水) 手形足形アート
10月18日(水) 絵本の読み聞かせレクチャー
11月1日(水) トイレトレーニングの話
午前10時30分～午後0時30分
場 所 新郷地域交流センター
対 象 産後2か月～12か月の母親
※託児あり(無料)
定 員 10人
参 加 費 2,000円/1回
申込方法 電話 ※詳細は申込の際に連絡
締 切 9月13日(水)正午

やきものの町「瀬戸の森」で土器を 作ってみよう!

☎ 猿投の森づくりの会
☎ 090・5606・3921(上口)
✉ megumi.kamiguchi@gmail.com
日 時 ①10月14日(土)午前9時30分～午後2時
森の土で陶芸粘土を作ろう!
②10月28日(土)午前9時30分～午後2時
粘土でオリジナル作品を作ろう!
③11月18日(土)午前9時30分～午後3時
森の薪を焚いて作品を焼いてみよう!
※3回とも要出席
場 所 猿投の森(上山路町)
対 象 小学3年生以上
定 員 10人(抽選)
参 加 費 900円(3回分)
申込方法 メール
締 切 9月30日(土)

瀬戸まちの活動センターからのお知らせ

令和5年度男女共同参画推進事業「パートナーとの家事育児シェアを考えよう!」

日 時 9月30日(土)午後1時30分～3時30分
場 所 パルティせと4階 マルチメディアルーム
内 容 価値観カードを使ったワーク
講 師 平塚 啓氏
対 象 パートナーと円滑なコミュニケーションを
望む方(ペアでも個人でも可)
※託児あり(一緒に参加可)
定 員 20組程度(先着)
申込方法 窓口・電話・メール・公式LINEアカウントで
①参加者の名前 ②連絡先 ③託児希望の
場合は子の名と月齢を連絡

公式LINE
アカウント



健康ガイド



☎健康課(やすらぎ会館4階)

☎ 85・5511 FAX 85・5120

✉kenko@city.seto.lg.jp

参加費の記載がないものは無料です。

イベントカレンダー		日時・場所	対象/定員	申込方法
健康よろず相談 スワサポ (禁煙相談)	●生活習慣病などの相談 ●体組成測定 ●血圧測定 ●禁煙相談 ●骨密度測定 (やすらぎ会館のみ) 持ち物 健康手帳(お持ちの方)	9/13(水) 午前9時～11時 やすらぎ会館	市内在住の方 骨密度測定は 定員5人(先着 順)(やすらぎ 会館のみ)	事前申込不要 骨密度測定は、 9/1(金)午前8時30分～ 電話
		9/22(金) 午前10時～11時 市体育館		
こころの 健康相談	精神科医師による、こ ころの不調などの無料 相談	9/22(金) 午後2時～4時 瀬戸旭医師会館相談室 (西長根町10)	産業医のいな い事業所の事 業主・労働者	電話 ☎瀬戸地域産業保健センター (瀬戸旭医師会館内) ☎84・1139
出張がん相談	治療、仕事やお金、が んの予防や検診、医療 者との関わりなど	9/22(金) 午後2時～4時 市役所3階 304会議室	どなたでも可	事前申込不要 ☎ 公立陶生病院 がん相 談支援センター ☎070・5038・6270
不妊・不育症 相談	助産師・保健師による 無料相談	10/11(水) 午前10時～11時30分 やすらぎ会館	3人(先着順)	電話 ☎健康課 ☎85・5090 詳細はホームページで



じん肺患者に見舞金を支給

☎健康課 ☎ 85・5511

受付期間 10月2日(月)～31日(火)
対象 市内在住(10月1日時点)の
じん肺で療養中の方で、管理
区分が「管理4」か、「管理2・3」
で合併症がある方

受付場所 健康課 ※詳細は健康課へ

市のじん肺対策

●市の肺がん検診でじん肺所見がある方
には、じん肺専門医にて画像診断してい
ます。●毎年、生活道路周辺で粉じん測
定を行っています。

めたぼうしコラム

9月は健康増進普及月間です

1に運動 2に食事 しっかり禁煙 最後にクスリ
～健康寿命をのばしましょう～

運動 1日10分でも歩いてみましょう。

・各地域のウォーキングマップが市役所とやすらぎ会館に
あります。運動教室への参加もおすすめ

食事 バランスのとれた食事を
・栄養教室で作ったレシピも参考に

健診 年1回健(検)診を受けて自分の
体をチェック

・今年度対象の方に受診券、特定の年齢の方には子宮
頸・乳がん無料クーポンを送付しています。



詳細はホームページで

ロコモ予防・ウォーキング教室

☎健康課 ☎ 85・5511 FAX85・5120

いきいきとした生活を送るため、運動習慣を身につけ、ロコモを予防しましょう。

1回だけでも参加できますが
4回の参加で効果アップ

日時 10月19日(木)・25日(水)・31日(火)、11月8日(水)(全4回)午後2時～3時30分

場所 やすらぎ会館5階 大集会室 **定員** 30人(先着)

対象 40～69歳

申込方法 9月1日(金)午前8時30分～電話・

持ち物 運動靴、タオル、水

FAX・ホームページ内の申込フォームで

講師 加藤 智子先生

①住所②氏名③生年月日④電話番号

⑤講座名を連絡



ホームページ

まちかどスナップ

machikado snap

7月26日(水)・8月1日(火) 将棋文化に触れる夏休み



效範小で特別将棋教室が開かれ、小学生20人が中澤沙耶女流二段から将棋について学びました。駒の役割や、プロのような駒の指し方などを学んだあと、中澤女流二段と対局。グループで相談しながら一手を考えていました。8月1日(火)には南山中でも特別将棋教室が開かれ、中学生11人が柵木幹太四段から対局指導を受けました。

machikado snap

7月8日(土) ままのわフェスタ
でわいわい



ままのわフェスタは、子育てママたちが中心となり運営する「子育て世帯」に向けたイベントで、目玉は「はいはい&よちよちレース」。お子さんたちが約3m先のゴールを目指します。「こっちだよ、おいで!」との呼びかけに、ちびっ子たちも大奮闘。みんなで輪になり、楽しんでいる様子でした。

machikado snap

7月21日(金) カーボンニュートラル(脱炭素)に向けて発進



瀬戸信用金庫様からいただいた寄附金を活用して導入したEV公用車(電気自動車)と、日東工業株式会社様から寄贈いただいたEV充電器の運用開始にあたりセレモニーを開催し、試乗と試用も行われました。EV充電器は平日の日に市民の皆さんも利用することができます(有料)。

machikado snap

8月1日(火) 誰もが暮らしやすいまちを目指して



LGBT(性的マイノリティ)に配慮した取り組みを行う企業を登録する「LGBTフレンドリー企業登録制度」を開始し、登録企業(5社)に対して登録証授与式を行いました。お互いを尊重し合い、誰もが暮らしやすいまちを目指し、市全体で取り組んでいきたいと思います。

9月の休日急病診療予定表



	歯科	内科・小児科
3(日)	あらい歯科・矯正歯科 (中水野町1-503)	瀬戸旭休日急病診療所 (西長根町7)  ● 症状が比較的軽い方の応急的な診療を行います。 ● 「付き添い者」と一緒にご来院ください。 ● 保険証等を持参してください。 ● 問診票はホームページからWEB入力も可(受付は来院順)
10(日)	いまい歯科 (北脇町276)	
17(日)	梅林歯科医院 (東横山町92)	
18(月・祝)	大沢歯科医院 (北山町60)	
23(土・祝)	大竹デンタルクリニック (川北町1-27)	
24(日)	大谷歯科クリニック (東横山町138)	
診療時間	午前9時～正午 歯科当直医は予告なく変更する場合があります。 右記「案内電話」で確認を	午前9時～正午、午後2時～5時 受付：午前8時45分～11時30分 午後1時45分～4時30分

休日急病診療案内電話

☎0561-82-0022

- 診療時間以外の場合、可能な方はかかりつけの医師にご相談を。その他の方は救急医療情報センター(☎0561-82-1133)へ。
- 公立陶生病院は、救命救急センターとして3次救急(重篤な救急患者を24時間体制で受け入れ)を主に対応します。

9月のごみ収集予定日



	びん/缶/ペットボトル/発火性危険物	紙類/古布/プラスチック製容器包装	燃えるごみ
道 泉	5日・19日 火	12日・26日 火	月・木
深 川	13日・27日 水	6日・20日 水	月・木
古 瀬 戸	6日・20日 水	13日・27日 水	火・金
東 明	8日・22日 金	1日・15日 金	月・木
祖 母 懐	13日・27日 水	6日・20日 水	月・木
陶 原※	13日・27日 水	6日・20日 水	月・木
原 山 町	14日・28日 木	7日・21日 木	火・金
長 根	6日・20日 水	13日・27日 水	火・金
效 範 北※	4日・18日 月	11日・25日 月	水・土
效 範 南※	5日・19日 火	12日・26日 火	水・土
水 南	8日・22日 金	1日・15日 金	水・土
水 野	12日・26日 火	5日・19日 火	月・木
品 野 1※	7日・21日 木	14日・28日 木	火・金
品 野 2※	14日・28日 木	7日・21日 木	火・金
山 口	7日・21日 木	14日・28日 木	火・金
菱野・本地	11日・25日 月	4日・18日 月	火・金
新 郷	14日・28日 木	7日・21日 木	火・金
西 陵	12日・26日 火	5日・19日 火	月・木
原 山 台	1日・15日 金	8日・22日 金	月・木
萩 山 台	1日・15日 金	8日・22日 金	月・木
八 幡 台	1日・15日 金	8日・22日 金	月・木

燃えないごみ・粗大ごみ

予約時に収集日・場所を決めます。

電話予約 ☎0561-84-5371
月～金曜 ※祝日も可
午前9時～午後5時

インターネット予約 

燃えないごみ 氏名・収集日を袋に記入	粗大ごみ 氏名・収集日を書いた処理券を貼付
-----------------------	--------------------------

ごみを出す
収集日の**午前8時30分**までに、予約時の指定場所へ

聴覚などに障害のある方専用
FAX82-8751
※収集日などは後日、連絡します

※ 陶 原 …… 原山町を除く
 效範北 …… 名鉄瀬戸線の北側
 效範南 …… 名鉄瀬戸線の南側
 品野1 …… 品野町1丁目～6丁目、窯町
 品野2 …… 品野町7丁目～8丁目、中品野町、上品野町、白岩町、片草町、落合町、広之田町、北丘町、八床町、井山町、鳥原町、岩屋町、上半田川町、下半田川町、定光寺町

ごみ・資源物アプリ
「さんあ〜る」収集日や分別方法を確認できます。

●ごみ・資源物収集カレンダーは市役所・支所・市民サービスセンターで配布

個人情報の利用目的 広報せとで募集するものは、それぞれ必要な範囲内で個人の情報を収集、利用します。収集した個人情報は、その他の目的で無断利用することはいたしません。



この広報紙は、植物油インキを使用しています。

QRコードはQRコードの登録商標です。