



住みたいまち 誇れるまち 新しいせと

広報 せと

6 2023
June
No.1458

特集 P32-35 知っていますか

瀬戸の豊かな湧水湿地



目次 - contents -

- 3** | みなさんの声を市政へ
川本雅之市長が就任
- 4** | 新しい市議会議員の皆さん
- 6 | 市政情報
- 8 | 安全安心情報
- 10** | 真に効果のある障害者施策
- 11 | イベント情報
- 12 | 芸術・文化
- 14 | こどもインフォメーション
- 18 | 図書館・6月応募料理
- 19 | 相談窓口
- 20 | 生活インフォメーション
- 29 | ほっとネットせと
- 30 | 健康ガイド
- 31 | まちかどスナップ
- 32** | 特集 知っていますか
瀬戸の豊かな湧水湿地
- 35** | ごみ減量トピックス vol.2
- 36 | 休日急病診療予定表・ごみ収集予定日

人口



令和5年5月1日現在(前月比)

計	127,829人(-53人)
男	62,892人(-26人)
女	64,937人(-27人)

火災と救急

4月件数(前年比)



火災	4件(+2)
救急	496件(+56)

今月の給付

指定の口座に振り込みます

振込日 **6月9日(金)**

- 児童手当・特例給付(2~5月分)
- ☎ こども未来課 ☎ 88・2631

今月の納付

口座振替が便利です

納期限 **6月12日(月)**

- 軽自動車税(全期)
- ☎ 税務課 ☎ 88・2572

いいもんせともんPhotoを募集しています。「#いいもんせともん」をつけて、SNSに投稿してください。

今月の表紙

新緑の「海上の森」

5月に海上の森にある^{やと}屋戸湿地を訪れた際の写真です。目前に広がる新緑の鮮やかさが、水面に反射して印象的でした。耳を澄ますとウグイスや小鳥たちの鳴き声が響き渡って、別世界のよう。人里からほんの少し離れただけで、自然を全身で感じられますよ。

瀬戸市のSNS一覧



アプリで
広報をチェック



瀬戸市の
情報をお届け



Twitter



@city_seto

瀬戸市
ホームページ



広報せとに記載している記事のID番号をホームページに入力すると、記事の詳細ページを表示できます。

(例) ID 12345



いいもんせともんPhoto

SNSに「#いいもんせともん」で投稿された写真を紹介します。



♡💬📍 投稿者 @gardensixpoints さん
ヤマボウシの白い総苞片と中心の花序



市PR公式Instagram
@seto_citypromo





みなさんの声を市政へ 市民参加のまちづくりを推進します

川本雅之市長が5月1日(月)に就任

このたび、市民の皆さまのご信任を賜り、瀬戸市長として重責を担わせていただくことになりました。市発展のために精一杯頑張らせてまいります。

「市民の皆さまの声をしっかりと市政に反映させていくこと、市民の皆さまに参加していただけるようなまちづくりを進めていくこと」をマニフェストに掲げました。

市長に就任し、取り組みたい政策はいくつもあります。その中には短期的にできるもの、中長期的に対応していくものがあります。地域の課題をよく理解されている皆さまの声を聴き、政策に反映させ、4年の間にしっかりと取り組んでいく決意であります。

また、魅力ある瀬戸市を創っていく若い人たちが、住みたいと思えるまちづくりに取り組んでまいります。そのためには、地域の歴史や伝統、観光資源、技術力の高い地場産業といったポテンシャルを活かしつつ、子育てしやすいまち、環境に配慮しているまちといったことも、もっとアピールしていきたいと考えています。

市議会議員としての経験や、これまでの地域での様々な活動の経験も生かしながら、市民の皆さまの声を織り込んだ市政を行ってまいります。どうぞよろしくお願いいたします。

瀬戸市長 川本雅之

新市長プロフィール PROFILE

かわもと まさゆき
川本 雅之

昭和40年7月2日生まれ 57歳
原山小学校、光陵中学校、瀬戸西高等学校、
東京工芸大学 卒業

平成 7年5月～ 瀬戸市議会議員 (5期 20年)
平成16年5月～ 瀬戸市議会議長を務める
平成22年5月～ 2回目の瀬戸市議会議長を務める

- ◆ 趣味/作詞作曲、ギター弾き語り
- ◆ 好きな言葉/至誠一貫
- ◆ 休日の過ごし方/ドライブ、食べ歩き



市民の **声** を市政に反映します



くろやなぎ ともよ
黒柳 知世

無所属(1期目) 37歳
宮里町
☎82・4921



さつま としお
颯田 季央

無所属(1期目) 42歳
池田町
☎57・9847



やまうち せいいちろう
山内 精一郎

無所属(1期目) 52歳
東本町1丁目
☎82・9056



まつばら だいすけ
松原 大介

無所属(2期目) 42歳
滝之湯町
☎83・8236



みやけ さとし
三宅 聡

公明党(2期目) 61歳
見付町
☎84・6376



はら まこと
原 誠

共産党(1期目) 44歳
白山町2丁目
☎21・5630



あさい けんじ
朝井 賢次

自民党(3期目) 50歳
西本地町1丁目
☎83・0616



たかしま じゅん
高島 淳

無所属(3期目) 54歳
西古瀬戸町
☎84・1881



にしもと じゅん
西本 潤

無所属(3期目) 59歳
見付町
☎87・0400



おざわ まさる
小澤 勝

無所属(3期目) 73歳
窯元町
☎84・2840



まじま みゆき
馬嶋 みゆき

無所属(3期目) 51歳
東郷町
☎82・7986



いしがみ えいじ
石神 栄治

自民党(3期目) 56歳
東赤重町1丁目
☎85・8484



なかがわ まさや
中川 昌也

無所属(5期目) 59歳
山手町
☎85・2971



たかくわ しげき
高桑 茂樹

無所属(5期目) 61歳
すみれ台4丁目
☎48・4253



いけだ のぶこ
池田 信子

公明党(3期目) 56歳
中水野町1丁目
☎48・6733

4月23日(日)に行われた市議会議員一般選挙により、26名の新議員が
決まりました。これから4年間にわたって、市民の皆さんとともに、いき
いきとした瀬戸市をつくるために努力してまいります。



令和5年5月12日現在/写真は左から議席順です。



あらい あゆみ
新井 亜由美

共産党(2期目)46歳
中品野町
☎78・1831



みやぞの しんじ
宮蘭 伸仁

自民党(4期目)62歳
やまて坂3丁目
☎21・6231



とみだ むねかず
富田 宗一

自民党(4期目)67歳
穴田町
☎48・1419



しばた としかつ
柴田 利勝

無所属(4期目)79歳
上半田川町
☎41・1766



とだ よしひさ
戸田 由久

無所属(5期目)61歳
品野町5丁目
☎42・1224



みき ゆきみ
三木 雪実

自民党(6期目)62歳
下陣屋町
☎82・8378



うすい あつし
臼井 淳

無所属(5期目)62歳
萩山台9丁目
☎21・3680



ながえ きみお
長江 公夫

無所属(7期目)67歳
水南町
☎82・4785



いとう けんじ
伊藤 賢二

自民党(10期目)71歳
北山町
☎21・9270



ながえ ひでゆき
長江 秀幸

公明党(5期目)61歳
上半田川町
☎41・1023



あさい ことみ
浅井 寿美

共産党(3期目)62歳
西松山町4丁目
☎21・1371

6月定例会 開催予定

- 6月 1日(木) 本会議(開会・市長施政方針説明)
- 12日(月) 議会運営委員会
- 13日(火) 本会議(議案上程・説明)
- 16日(金) 本会議(代表質問)
- 19日(月) 本会議(代表質問・一般質問)
- 20日(火) 本会議(一般質問)
- 21日(水) 本会議(一般質問・議案質疑・委員会付託) 予算決算委員会
- 23日(金) 総務生活委員会 予算決算委員会総務生活分科会
- 26日(月) 厚生文教委員会 予算決算委員会厚生文教分科会
- 27日(火) 都市活力委員会 予算決算委員会都市活力分科会
- 29日(木) 予算決算委員会 議会運営委員会
- 7月 3日(月) 議会運営委員会
- 4日(火) 本会議(委員長報告・討論・議案採決・閉会)

※いずれも、午前10時からの開催予定ですが、日程が変更される場合がありますので、事務局へお問い合わせください。

※議会の様子は、瀬戸市議会のホームページからインターネット中継でご覧いただけます。

令和4年度 財政状況をお知らせします

問 財政課 ☎ 88・2524

令和5年3月31日現在の執行額

※決算額は令和5年4月1日から5月31日までの2か月間で出納を整理したうえで確定します。
※各項目単位未満を四捨五入して表示しているため、合計などが一致しない場合があります。

一般会計

歳入 予算総額 472億1,345万6千円
収入済額 433億1,895万4千円

歳出 予算総額 472億1,345万6千円
支出済額 367億3,416万4千円

グラフの見方
(収入または支出済額)  予算額

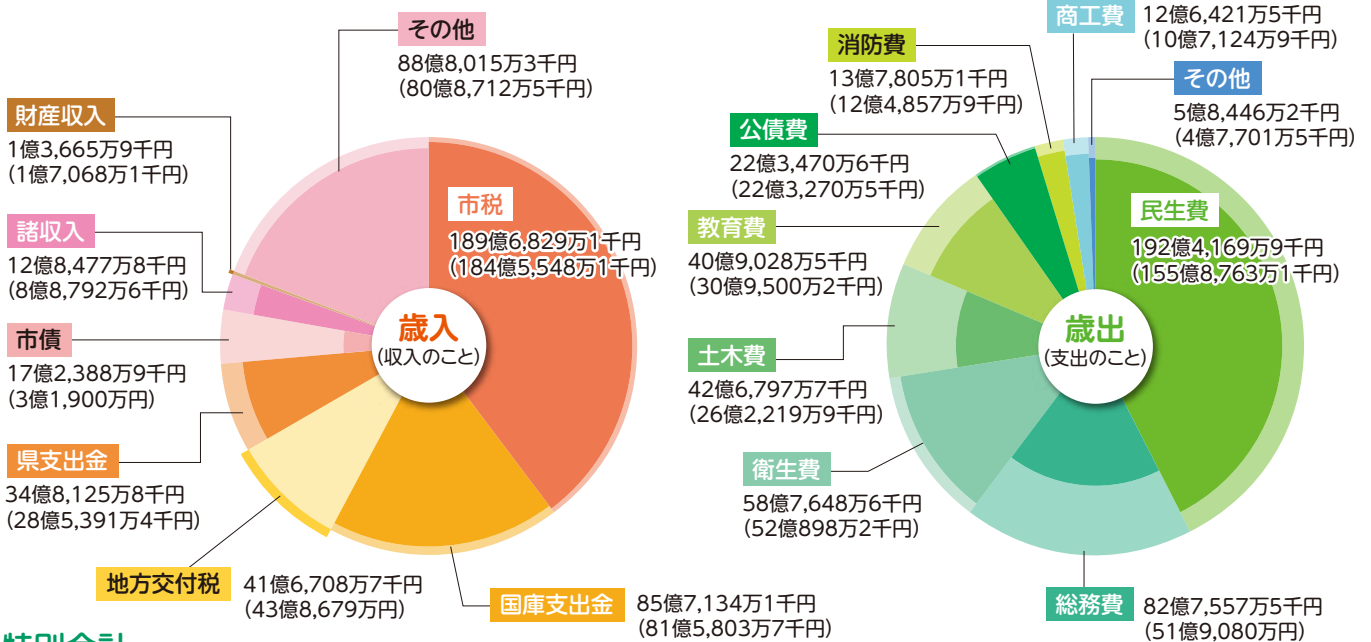

特別会計

会計名	予算額	収入済額	支出済額
国民健康保険事業	119億4,504万5千円	108億6,075万8千円	107億2,492万3千円
春雨墓苑事業	3,113万2千円	864万円	2,973万2千円
介護保険事業	109億5,743万円	90億2,972万8千円	97億4,573万1千円
後期高齢者医療	22億9,927万8千円	22億901万1千円	19億9,566万8千円

企業会計

区分	水道事業		下水道事業		
	予算額	執行済額	予算額	執行済額	
収益的	収入	27億8,482万9千円	28億1,945万円	23億5,937万8千円	23億3,432万円
	支出	24億2,289万2千円	23億7,395万5千円	22億9,501万6千円	22億4,366万円
資本的	収入	2億38万5千円	1億7,837万8千円	14億7,446万2千円	13億7,362万6千円
	支出	22億3,749万円	15億7,484万6千円	19億273万2千円	17億6,321万4千円

市の財産・市債(借入金)の状況

建物

318,879.65㎡



土地

4,503,760.57㎡



基金

102億2,048万6千円



有価証券

11億7,533万2千円



出資金

10億4,902万9千円

市債

総現在高 / 348億5,893万円

一般会計債	238億7,560万1千円
特別会計債	3,022万2千円
企業会計債	109億5,310万6千円

【用語説明】 ●一般会計/広く一般に市の通常業務を行うための経費 ●特別会計/一般会計と分けて収支を管理しているもの ●会計年度/毎年4月1日～翌年3月31日 ●基金/目的が決まっている「預貯金」のようなもの。財政調整基金だけは特定の目的を持たない ●国庫・県支出金/市の事業に対して国・県から一定の割合で支出されるお金 ●地方交付税/市が一定水準の行政サービスを提供できるよう、国から交付されるお金 ●民生費/社会福祉・高齢者福祉・福祉医療・児童福祉・生活保護などへの支出 ●衛生費/健康推進、ごみ収集などへの支出 ●公債費/市債の返済への支出 ●収益的収支/使用料金収入や浄水費や汚水処理費など、日々の営業活動に必要な収支 ●資本的収支/施設設備の工事費や補助金収入、整備資金の借入・返済など、資産形成に必要な収支

子育て世帯生活支援特別給付金

問 こども未来課 ☎ 88・2631

食費等の物価高騰の影響を受けた子育て世帯を支援するため、
児童1人当たり5万円を支給します。

対象



ひとり親世帯の方		ひとり親世帯以外の方	
①令和5年3月分が新たに申請し4月分の児童扶養手当を受けている方	申請不要 支給時期 5月末	④令和4年度に実施した「子育て世帯への生活支援特別給付金(その他世帯分)」の支給対象者	申請不要 支給時期 5月末
②公的年金等の受給により児童扶養手当を受けていないが、令和3年中の収入が児童扶養手当の対象となる水準の方	要申請 ※審査後、随時支給	⑤④以外で18歳まで(障害児は20歳まで)の児童を養育し、物価高騰の影響を受け、収入が市民税均等割非課税相当になった方	要申請 ※審査後、随時支給
③物価高騰の影響を受け、収入が児童扶養手当の対象水準になった方			

②・③・⑤の方へ

申請期間 6月1日(木)～令和6年2月29日(木)

申請方法 ホームページ・窓口で取得した申請書類を郵送か窓口で提出

児童手当・特例給付のお知らせ

問 こども未来課 ☎ 88・2631

■現況届の提出は原則不要

提出が必要な方に現況届を送付しますので、6月中に提出してください。

■10月支給(6～9月分が該当)からの手当は令和4年中の所得で判定します

●所得が下表②以上だった方が②未満となった場合、市民税課税通知書などにより所得が②を下回ることを知った翌日から15日以内に認定請求書の提出が必要です。

	①所得制限限度額		②所得上限限度額	
	所得額	収入額 目安	所得額	収入額 目安
0人	622万円	833.3万円	858万円	1,071万円
1人	660万円	875.6万円	896万円	1,124万円
2人	698万円	917.8万円	934万円	1,162万円
3人	736万円	960万円	972万円	1,200万円

※収入額目安は給与収入のみで計算した目安

※所得が①以上②未満の方の手当額は一律5,000円/児童1人

※所得が上表②以上の方は、児童手当等の支給がありません。

令和5年春開始の新型コロナワクチン接種



問 新型コロナウイルスワクチン接種コールセンター
☎ 56・0200

このワクチン接種は、重症化リスクが高い方を対象にした無料接種です。

日程 5月8日(月)～8月31日(木)

対象 初回接種(1・2回接種)後、前回接種から3か月を経過した①～③の方

- ①65歳以上の方
- ②基礎疾患を有する5歳以上の方
- ③医療機関、高齢者・障害者施設従事者

接種券 ①の方:接種券を送付済
②・③の方:接種券の申請が必要

※春開始接種の対象でない一般の方への追加接種は、9月以降を予定しています。



▲接種券の申請



▲ワクチン接種サイト

イベント

せと市民防災塾「一緒に考えてみませんか?避難生活」

ID 37953

☎ 危機管理課 ☎ 88・2600 ✉ kikikanri@city.seto.jp

いつ発生するかわからない豪雨水害や地震等の大規模災害。被災時の避難生活について一緒に考えてみませんか。

日時 7月1日(土) 午前9時30分~正午(開場:9時)

場所 文化センター 文化ホール

対象 どなたでも参加可(当日参加も可)

内容 第1部 講演「できることからはじめよう!避難生活に役立つ知恵袋」

第2部 体験型講演「災害時に役立つ防災グッズを体験しよう」

※実際に見て、体験できます

- けが人を運ぶ時に身近でどんな物が活用できる?
- 介護が必要な方は避難所でどう過ごすの?
- 簡易トイレ、使ってみたことはありますか?

講師 浦野 愛氏

(認定NPO法人レスキューストックヤード
常務理事)

申込方法 申込フォーム・電話・メール

事前申込者には
防災グッズを
プレゼント



浦野 愛氏 ▶

南海トラフ地震に備える

想定規模: M8~M9クラス

発生確率: 30年以内に70~80%

本市を含む広範囲にわたる地域で巨大地震が発生する可能性が指摘されています。いざという時に備え、避難の仕方や避難所での生活を知っておくことがとても重要です。



申込フォーム ▶



防災だより ~風水害に備えよう~

☎ 危機管理課 ☎ 88・2600

6~10月は集中豪雨や台風などの風水害が多く発生します。いざという時に備えましょう。

風水害への対策は万全かチェックしましょう

- ☑ 非常持ち出し品の準備
 - ☑ 雨どい・排水溝に落ち葉や土砂が詰まっていないか
 - ☑ 風で飛ばされそうなものは室内に入れるか、強く固定
 - ☑ 避難場所を瀬戸市防災ガイドマップで確認
 - ☑ 避難経路を、実際に歩いて危険箇所を確認
- ※家族で話し合い確認しておきましょう。

避難の心得

- 災害による状況は一人ひとり違います。避難は自ら判断しましょう。
- 雨、風が強くなる前に早めの避難を心がけましょう。

避難情報の入手

テレビやラジオのほか、瀬戸市安全安心情報メールに登録して避難情報を入手しましょう。

風水害時の緊急避難場所・避難所

道泉地域交流センター / 深川公民館 / 古瀬戸公民館 / 東明公民館 / 祖母懐公民館 / 陶原公民館 / 長根公民館 / 效範公民館 / 水南公民館 / 水野地域交流センター / 西陵地域交流センター / 品野台地域交流センター / 上半田川町民会館 / 下半田川町民会館 / 下品野地域交流センター / 山口公民館 / 本地会館 / 幡山公民館 / 新郷地域交流センター / 原山公民館 / 萩山公民館 / 八幡公民館



安全安心
情報メール

防災ガイド
マップ





自転車の交通ルールを守りましょう

☎生活安全課 ☎ 88・2601

- 原則、車道の左側を通行。歩道は例外、歩行者を優先
- 交差点では信号と一時停止を守って、安全確認
- 夜間はライトを点灯
- 飲酒運転は禁止
- ヘルメットを着用(努力義務) ※児童生徒等や高齢者向けのヘルメット購入補助制度あり
- 自転車損害賠償保険等の加入を



薬物乱用は、あなたの人生を必ずダメにしてしまいます

☎瀬戸警察署 ☎ 82・0110

“1回だけ、大麻が合法の国もあるし…”などの甘い考えは捨てましょう。

違法薬物を使うとどんな影響があるの？

脳血管や心臓の疾患、AIDSなどの身体的リスクや、意識障害、疲労感、幻覚や妄想などの精神への影響が生まれます。また、初めは好奇心や遊びのつもりでも、依存性や耐性から自分の意思でやめられなくなってしまいます。



「キャッシュカードを預かります」「暗証番号教えて」は詐欺です

☎生活安全課 ☎ 88・2601

電話等で言葉巧みににお金やキャッシュカードを騙し取る詐欺が増えています(令和4年中に市内で12件の被害が発生)。

詐欺の手口1

「こちらは百貨店です。あなたのクレジットカードが買物に使われています。キャッシュカードも作り変える必要があります。」などと言い、キャッシュカードを預かりに来たり、暗証番号を聞いてきたりする。

詐欺の手口2

「市役所の職員です。保険料の払い戻しの通知を送りましたが、まだ間に合いますので、ATMで手続きをしてください。」などと言い、ATMで還付手続きをしていると思わせて振り込みの操作をさせる。

ポイント

- 絶対に他人に暗証番号を教えない、キャッシュカードを渡さないようにしましょう。
- 急な電話には即答せず、いったん電話を切って、家族や警察に相談しましょう。
- 在宅時でも留守番電話に設定しておきましょう。犯人は声の録音を嫌がります。



6月4日～10日 危険物安全週間

☎消防本部予防課 ☎ 85・0479

令和5年度推進標語

「意志つなぐ 関係プレーで 事故防ぐ」

危険物を使用した身近な製品の保管や取扱いに気を付けましょう。

保管のポイント

- 高温になる場所に置かない。
- 容器のふたは確実に閉める。
- 子どもの手の届くところには置かない。

取扱いのポイント

- 使用中は火気厳禁
- 閉め切った場所では使用しない。
- 燃料などの補給は火を止めてから行う。
- ゲル状の着火剤は、着火後の「つぎ足し」は厳禁



ヘアスプレー ストープの燃料(灯油)

ペンキ



防火防災アカデミー

☎消防本部予防課 ☎ 85・0479

日時 7月30日(日) 午後1時～3時

場所 瀬戸蔵2階 つばきホール

内容 ●善ちゃんのサイエンスショー:「火とはなにか?なぜ燃えるのか?どうすれば消えるのか?」を実験を通じて学ぼう。

●クイズコーナー:クイズに正解して豪華景品をGetしよう。

対象 市内在住・在学の小学4～6年生
(保護者の同伴可)

定員 150人(先着順)

申込方法 QRコードで 申込はこちら▶



善ちゃん



「真に効果のある障害者施策」をお知らせします

ID 37990

社会福祉課 ☎ 88・2612

本市では、障害福祉増進の視点から各機関が連携し、さまざまな事業を実施しています。この記事では、子どもや子育てに関する各機関が「切れ目のない育ちの支援」のために連携している事業を紹介します。

巡回療育支援事業…経験豊富な専門スタッフが保育園や幼稚園、学校を直接訪問し、子ども一人ひとりに合わせた支援やより良い環境づくりを各施設の先生(支援者)と一緒に考える研修の場になっています。

ポイント

子どもの発達に関する
専門スタッフが巡回

在籍スタッフ:保育士、教員、保健師、
心理職、言語聴覚士、作業療法士など



ポイント

各施設と共有

多職種の専門的な視点により、子どもの発達や環境づくりを支援
しています。

保育園などの
各施設を訪問

子どもの
様子や施設の
環境を観察

カンファレンス
(専門的な会
議)を実施

検討内容を
施設と共有、
実践



オンライン
カンファレンス

医療的ケア児の受入体制を整備…のぞみ学園
を増築し、子どもたちが安心して過ごせる環境
を整備しました。(令和5年3月)

ポイント

- 床はクッションフローリング、床暖房を導入
- 温水設備を完備した広めのテラスを設置
- 洗面台や棚等は、子どもにも支援者にもやさしい高さにしました



増築した部屋



その他にもさまざまな事業を行っています

1 災害対策

避難所の整備

- ・資器材の備蓄
- ・小中学校屋内運動場トイレのバリアフリー化、多目的トイレ整備

2 子どもの発達を支援

医療的ケア児の受入、教育環境の整備

- ・受入支援体制の拡充
- ・小学校合理的配慮*支援備品購入
- 在宅介護医療連携を推進

3 働くを支援

就労機会の創出・就労の支援

- ・市役所内で就労
- ・就労事業所までの交通費の一部を助成

4 社会参加を応援

交通料金助成の拡充

- ・燃料費、タクシー、福祉タクシー料金助成



5 相談できる環境づくり

相談機能の充実

- ・障がい者相談支援センターの拡充
- ・通信環境整備等の費用の一部負担

6 権利を守る

障害理解の促進

- ・障害理解を深める啓発事業の実施
- ・子どもの障害者理解を深める機会(学校へ出前講座)

7 「もしも」に備えて

緊急支援

- ・緊急一時保護(施設入所・宿泊施設)
- ・ヘルパー派遣

8 日常生活の中で

- ・電子書籍貸し出しサービス
- ・障害者施設歯科健診補助金
- ・駅周辺交差点警告ブロック設置

*合理的配慮とは、障害のある方の人権が、障害のない方と同様に保障され、教育や就業、その他社会生活で平等に参加できるように、それぞれの障害特性や困りごとに合わせて行われる配慮のこと。

今年度の
実施事業▶





6月1日(木)～7日(水) 水道週間

☎ 浄水場管理事務所 ☎ 41・2250

ID 38436

標語「水道水 安心・安全 これからも」

馬ヶ城浄水場一般開放

日時 6月4日(日) 午前10時～午後4時

内容 馬ヶ城浄水場の見学、写真パネル、DVD上映、浄水方法紹介など

駐車場 旧古瀬戸小に臨時駐車場有り(公共交通機関での来場にご協力を)。

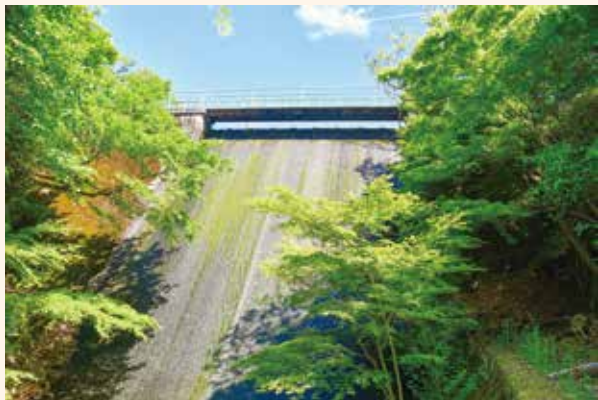

蛇ヶ洞川のおオサンショウウオ 人口巣穴清掃2023

☎ 文化課 ☎ 84・1740

発見すれば観察会も

日時 6月18日(日) 午後1時～4時

集合場所 下半田川町民会館

内容 ●オオサンショウウオの生態や巣穴の解説

●人口巣穴の清掃 ●川に入って幼生調査

定員 20人(抽選) (調査は小学生以下のみ)

申込方法 6月11日(日)までにQRコードで申込

※家族等はグループ単位で申込

抽選結果 6月14日(水)

申込はこちら▶



民踊講習会

☎ まちづくり協働課 ☎ 88・2802

ID 38492

日時 6月21日(水) 午前10時～正午
(受付は30分前から)

場所 市体育館 第1競技場 参加費 1人500円

持ち物 体育館シューズ(ゴム底の上履き)、手拭い、飲み物

※申込不要、当日会場へ



7月瀬戸蔵まるっとシアター

☎ 瀬戸蔵 ☎ 97・1555

土を喰らう十二カ月

作家・水上勉の料理エッセイ

「土を喰う日々 わが精進十二カ月」を原案に描いた人間

ドラマ。「ナビィの恋」の中江

裕司が監督・脚本を手がけ、原作の豊かな世界観に

着想を得てオリジナルの物語を紡ぎ出す。

キャスト 沢田研二、松たか子 ほか

日時 7月9日(日)

①午前10時～ ②午後1時30分～(上映開始)

場所 瀬戸蔵2階 つばきホール ※全席指定(各回300席)

入場料 各回500円

前売券 6月15日(木)から瀬戸蔵1階受付で販売

午前8時30分～午後9時30分

※臨時休館日 6月26日(月)

当日券 空席がある場合のみつばきホール入口で販売

注意事項 ●購入後の席の変更不可

●開演後の入場不可

●3歳未満児の入場不可



詳細はこちら▶

日本遺産六古窯のチョット深いイ話

vol.7 「瀬戸の窯跡」のこと

☎ ものづくり商業振興課 ☎ 88・2807

1,000年以上前からやきものが作られていた瀬戸。その始まりは南部の幡山地区です。12世紀末頃、同地区で中世を通して日本で唯一釉薬がかけられた「古瀬戸」の生産が開始され、その後、「古瀬戸」を含めたやきもの生産は市内ほぼ全域で行われるようになりました。現在では、市内に800か所以上のやきもの工場の跡「窯跡(かまあと)」が見つかっています。



小長曾陶器窯跡

日本遺産の構成文化財の窯跡

国指定文化財:小長曾陶器窯跡(室町時代)

瓶子陶器窯跡(江戸時代)

市指定文化財:広久手第30号窯跡(平安時代)

対象が記載されていないものは、どなたでも参加・利用できます。
入場料・参加費が記載されていないものは無料です。

観る

瀬戸市美術館特別展 瀬戸市美術館収蔵 北川民次コレクション全員集合!

〒市文化振興財団 ☎ 84・1093

日時 6月3日(土)～7月30日(日)
午前9時～午後5時
(入館は午後4時30分まで)

場所 市美術館
入館料 一般:500円、
高大生:300円
※中学生以下、
65歳以上、妊婦、
障害者手帳が
ある方は無料

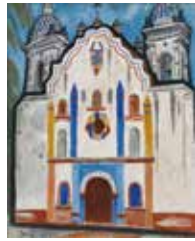

《ある村の教会のファサード》
1957年

休館日 6月13日(火)、7月11日(火)

関連イベント 申込不要

北川民次 アトリエ公開

日時 6月17日(土)・18日(日)
午前10時～午後3時

場所 北川民次アトリエ(安戸町23)
※臨時駐車場あり、無料

ギャラリートーク

日時 7月1日(土) 午後1時30分～
場所 市美術館 ※要入館料

観る

無形民俗文化財 山口郷社祭り

〒文化課 ☎ 84・1740

山口・菱野・本地などの地域の飾り馬を山口八幡社に奉納する「山口郷社祭り」を10年ぶりに開催し、各地区の警固隊・鉄砲隊・棒の手隊が披露されます。

日時 6月11日(日) 午前8時～午後2時頃

会場・経路

本地隊が菱野熊野社(東菱野町)で菱野隊と合宿(部隊が合流すること)し、菱野地区を通り山口地区との旧村境(石田町)で山口隊と合宿します。その後、3隊が山口地区を練り歩き、山口八幡社(八幡町)に入場し献馬奉納します。



聴く

文化の祭典

〒市文化振興財団 ☎ 84・1093

詩吟・民謡・和太鼓

日程 6月11日(日)

詩吟や民謡の自慢の喉を披露。三味線合奏や和太鼓演奏をお楽しみください。



洋楽I

日程 6月25日(日)

男声合唱や混声合唱、ハーモニカ演奏、室内楽や吹奏楽をお楽しみください。



共通事項

時間 午後1時開演(午後0時30分開場)
場所 文化センター文化ホール

観る

買う

夏の陶とガラス展

〒新世紀工芸館 ☎ 97・1001

青や白を基調とした陶磁器やガラス等を展示販売します。

日時 6月3日(土)～8月27日(日)
午前10時～午後6時(最終日は午後4時まで)

場所 交流棟2階ギャラリー

休館日 火曜

詳細はこちら▶



作る

瀬戸染付体験教室

〒瀬戸染付工芸館 ☎ 89・6001

✉ sometsuke@gctv.ne.jp

ご飯碗に呉須という絵具で絵付します。

日時 6月24日(土)

①午前10時～②午後2時～(各約2時間)

対象 小学生以上(各回8人、抽選)

参加費 550円(当日現金払い)

申込期間 5月15日(月)～6月10日(土)

申込方法 電話・メール・QRコードで連絡

申込結果は6月11日(日)以降通知します。

※作品は後日引き渡し



作る

ジブリパーク周遊観光促進事業 かわいいミニチュア食器づくり (トレー)

☎ ノベルティ・こども創造館 ☎ 88・2668

陶磁胎七宝作家水野このみ氏デザインのミニチュア食器づくり(鑄込み・上絵付け)が体験できます。

日時 6月11日(日)・25日(日)
午前10時30分～正午

対象 小学生以上
定員 各日10人(先着順)

参加費 1,000円(別途発券手数料)

申込方法 6月1日(木)午前10時～
QRコードで▶



※作品は焼成後、後日お渡し



作る

動物のお皿を作ろう!

☎ 新世紀工芸館 ☎ 97・1001

日時 6月18日(日)
①午前10時～正午
②午後2時～4時

対象 小学生以上
定員 各回10人(抽選)

参加費 1,670円(当日支払い)

申込方法 6月1日(木)午前10時～
6月5日(月)午後5時までに
電話かQRコードで▶



※作品は後日お渡し



作る

ガラスのペーパーウェイトを作ろう

☎ 新世紀工芸館 ☎ 97・1001

日時 6月25日(日)
①午前11時～正午
②午後1時～2時

対象 小学4年生以上
定員 各回4人(抽選)

参加費 1,670円(当日支払い)

申込方法 6月11日(日)午前10時～午後5時に電話
※作品は後日お渡し



参加する

ゆかたセミナー(初心者向け)

☎ 新世紀工芸館 ☎ 97・1001

陶磁・ガラスの小物を使った夏着物のコーディネートを学び、着付けや帯結びを体験します。

日時 6月25日(日)
午前10時～正午

場所 新世紀工芸館 コミュニティルーム

対象 中学生以上

定員 10人(先着順)

参加費 500円(飲み物・菓子付き)

申込方法 6月3日(土)午前10時～電話



詳細はホームページで▶



募集

第76回瀬戸市美術展 作品募集

☎ 市文化振興財団 ☎ 84・1093

瀬戸市美術展

日程 10月18日(水)
～22日(日)

場所 文化センター
文化交流館



募集部門 日本画・洋画・彫刻・陶芸・
書道・写真・工芸美術

応募資格 どなたでも可(中学生以下除く)

応募点数 1人1部門1点(公募展未発表作品のみ)

出品料 1点1,000円
(市内在住・在勤・学生は500円)
※作品搬入の際に支払い

応募方法 持参・郵送

締切 9月30日(土)(消印有効)
※持参は午後5時まで

募集要項配布場所 文化センター、市役所、支所、
市民サービスセンターなど

※詳細は募集要項かホームページで



DRPCキッズプログラミング

☎ デジタルリサーチパークセンター ☎ 87・3100

申込・詳細は
こちらから



幼児プログラミング体験(親子教室:年長)

プログラミング的思考を学ぶロボット「キュベツ」を使い、頭と身体を動かして体験します。

日時 7月2日(日) 午前10時～11時30分

対象 年長の子と保護者

定員 8人

参加費 200円(教材費) **締切** 6月22日(木)

こどもプログラミング体験(キュベツ編)

「キュベツ」を使い、頭と身体を動かして体験します。

日時 7月2日(日) 午後2時～3時30分

対象 小学1～3年生

定員 8人

参加費 200円(教材費)

締切 6月22日(木)

こどもパソコン教室(スクラッチ編)

学習用プログラミング言語「Scratch」を使い、プログラミングの基礎を学びます。

日時 7月8日・9日・15日・16日(計4回、土・日曜)

午前10時～11時30分

対象 小学1～3年生 **参加費** 200円(教材費)

定員 10人

締切 6月28日(水)

サーティファイ

ジュニア・プログラミング検定(1級～4級)

「Scratch」を使ったプログラミングスキル検定です。

日程 7月23日(日)

締切 7月9日(日)



2023夏休み文化体験講座

☎ 市文化振興財団 ☎ 84・1093

講座・日時・対象

- 1 楽しく漢字を学ぼう ————— 7/21・26、8/4(水・金) **午前** 小2～5
- 2 百人一首で楽しく遊ぼう ————— 7/21・28、8/4・18(金) **午後** 小1～中3
- 3 おことと出会う夏 ————— 7/22・23・26・28(土・日・水・金) **午前** 小4～高3
- 4 あなたも弾けます津軽三味線 ————— 7/22、8/5・19(土) **午前** 小2～6
- 5 おどってみましょう! 日本舞踊 ——— 7/23・30、8/6・13(日) **午前** 年中～中3
- 6 やさしい箏はじめ ————— 7/26・27・28・29(水～土) **午前** 小2～中3
- 7 楽しく箏をひきましょう ————— 7/26、8/2・9・16(水) **午前** 小2～中3
- 8 こま犬を作ろう ————— 7/27 **午後**・28・29 **午前**(木～土) 小4～中3
- 9 ハッピーマジック教室 ————— 7/27・28、8/3・4(木・金) **午前** 小2～高3
- 10 尺八の音出しにチャレンジ — 7/27・29、8/1・3・5(木・土・火) **午前** 小4～高3
- 11 子供茶道教室裏千家 ————— 7/27、8/3・10・17(木) **午後** 小3～中3
- 12 ちびっ子日本舞踊教室 ————— 7/31、8/7・21・28(月) **午後** 小1～6
- 13 子供太鼓教室 ————— 8/1・3・9・17・29(火・木・水) **午前** 年長～小6
- 14 大書に挑戦 ————— 8/2・9・16(水) **午前** 小2～高3
- 15 楽しく囲碁入門 ————— 8/2・9・16・23(水) **午前** 小1～6
- 16 楽しくお茶を ————— 8/2・9・16・23(水) **午前** 小3～中3
- 17 フラダンスを楽しみましょう ——— 8/2・9・16・23(水) **午後** 小1～中3
- 18 粘土で作る彫刻体験
～あなたの夢を形に残そう～ ——— 8/3・10・17(木) **午前** 小2～中3
- 19 紙コップで作るオーナメント ——— 8/4・5・6(金～日) **午前** 小1～6

申込方法など

- 時間** **午前** 10時～11時30分
午後 2時～3時30分
- 場所** 文化センター
文化交流館 ほか
- 対象** 年長・小・中・高の初心者
※全日程参加できる方
- 定員** 8～30人(講座による)
- 講師** 文化協会員
- 申込方法** ホームページか
はがきで①講座名②住所③
参加者氏名④電話番号⑤学
校名⑥年齢・学年を連絡
締切 6月23日(金)(必着)
- 郵送先** 〒489-0884西茨町
113-3 (公財)瀬戸市文化振
興財団

せとっ子ファミリー交流館

☎ せとっ子ファミリー交流館 ☎ 87・3636(月曜休館)

申込方法 ホームページ

申込開始 各日9:30～

イベントの詳細・申込はこちら

ID 38485

申込不要

多胎児サロン

6月23日(金)

9:30～11:30、14:00～16:00

- 多胎児親子の交流や情報交換
 - バランスボールで産後ケア(AMのみ)
- ※車の乗降時等もサポートします

多胎児親子

あそびコレクション

「変身工作～メガネを作ろう～」

6月10日(土)・11日(日)・24日(土)・25日(日)

9:00～12:00、13:30～17:00

年長と保護者～小 各回10人

※材料がなくなり次第終了

卓球あそび

6月11日(日)・24日(土)

9:00～12:00

13:30～16:00

小～18歳 各回10人

※お待ちいただく場合あり



先着 申込 6/4(日)～各教室イベント2日前まで

育児講座

「パパと遊ぼう!
パパと笑おう!」

6月17日(土)

10:00～11:30

0歳～2歳と父 12組

パパとちょこっとタイム

「世界のボードゲームで
あそぼう!」

6月25日(日)

10:00～11:30

年長～小と父 12組

抽選 申込 5/26(金)～6/12(月)

ママとあそぼ♡

ひよこちゃん

6月20日(火)

10:15～11:15

一人歩き～2歳未満

12組

育児講座「親も子も“あそび”で

育つ!かかわり方講座」

6月30日(金)、7月28日(金)

10:00～11:30 ※両日要参加

乳幼児保護者 15人

託児あり(15人まで)

抽選 申込 5/26(金)～6/28(水)

ママとあそぼ♡

こっこちゃん

7月5日(水)

10:15～11:15

2歳～就園前 12組

育児講座

「保護者のための食育教室」

7月11日(火)

10:00～11:30

乳幼児保護者 15人

託児あり(15人まで)

料理教室(新玉ねぎのお好み焼き

・コールスローサラダ)

7月15日(土)10:00～12:00

参加費300円

小 8人



ママとあそぼ♡

たまごちゃん

7月16日(日)

10:15～11:15

はいはい まで12組

せとクルランド(交通児童遊園)

☎ 交通児童遊園 ☎ 48・2350(火曜休園)

イベントの詳細・申込はこちら

ID 3247

先着 申込 開催日1週間前の9:00～ 窓口か電話

折り紙教室「さかな」

6月10日(土)

9:30～10:30

幼小～18歳

7組(18人)

親子で学ぶ自転車乗り方教室

6月17日(土) ※雨天等は中止

13:45～15:45

講師:元競輪選手

6歳小と保護者 5組



6月生まれ誕生会

6月22日(木)

10:30～10:50

乳 5組

編み物教室

6月24日(土)

9:30～11:00

小～18歳 12人

先着 申込 開催日1週間前の9:00～ 窓口か電話

俳句教室

7月1日(土)

9:30～11:00

小～18歳 10人



7月生まれ誕生会

7月6日(木)

10:30～10:50

乳 5組

先着 申込 6/1(木)～ 窓口か電話

ふくちゃんとおぼろ(腹話術)

6月21日(水)

10:30～11:00

乳 7組

子育て談笑「しつけと叱ることの違いは?」

6月26日(月)

10:30～11:00

乳 7組



親子うんどう教室

ID 38278

☎ 健康課 ☎ 85・5511

日時 7月29日(土)、31日(月) 午前10時～正午
場所 やすらぎ会館5階 大集会室
対象 市内在住小学1～3年生の親子
定員 20組40人(先着順)
講師 加藤智子氏
申込方法 6月26日(月)から
 ホームページか電話で

▼申込



子どもの定期予防接種 をお忘れなく

ID 34961

☎ 健康課 ☎ 85・5065

定期予防接種は、子どもの成長のために一番必要な時期に接種できるよう、標準的接種年齢と接種期間が定められています。未接種がないよう、母子健康手帳の記録を確かめ、接種期間内の方は早めに接種を受けましょう。

受けそびれが多いもの

- ・日本脳炎2期 … 9歳以上13歳未満
- ・2種混合(DT)2期 … 11歳以上13歳未満
- ・HPV(女子のみ) … 小6～高1

- 実施医療機関へ予約し、接種を受けてください。
- 接種期間を過ぎると有料になります。
- 今までに受けた予防接種が分からない方は、☎へお問い合わせください。



詳細は
ホームページで▶



愛知工業大学

「まるごと体験ワールド」

☎ 愛知工業大学エクステンションセンター

「まるごと体験ワールド」係

☎ 0565・48・8121 ✉ e-center@aitech.ac.jp

日時 8月9日(水) **場所** 愛知工業大学内
内容 工作や科学実験を通してものづくりや科学の楽しさ、面白さを体験します。
対象 小・中学生 **講座数** 全14講座
申込期間 6月5日(月)～18日(日)
 申込・詳細はホームページで▶



3月28日(火)
開催

子ども・若者会議レポート

ID 3503

☎ こども未来課 ☎ 88・2637

メンバー
募集中



1年間通して行った「子ども・若者会議」で話し合った内容をまとめる報告会が行われました。

報告会の内容

過去の会議を記録した動画を見て振り返りを行い、各委員が「子どもの権利について」をテーマに作成した資料を元に、それぞれ行ってきた活動を報告しました。また、条例を周知する「パンフレット」や委員を募集する「チラシ」など、委員の意見やアイデアを反映した活動成果品を紹介しました。委員による活動報告に、多くの一般の大人や子どもが耳を傾けていました。



今後の子ども・若者会議で取り組むこと

今後に向けて、4つのグループに分かれて話し合い、様々な意見が出ました。

瀬戸市の魅力をもっと
広める方法を考えたい

会議をオンラインや
メタバースでも開催
できたら



学校の先生にも、
もっと条例を知っ
ていてほしい

令和5年度のテーマが決定！

話し合いの結果、「子ども・若者が意見や想いを積極的に発信できて、一丸となって瀬戸市全体を盛り上げていくことが重要」と考え、令和5年度は「瀬戸市の活性化」をテーマに活動していきます。



事業名/日時	対象/定員	予約方法/持ち物
母子健康手帳交付 毎週金曜日 9:30~10:30 ミニママ教室 毎週金曜日 10:00~10:45(受付9:30~9:50)	妊婦 	予約 不要 持ち物 ①妊娠届出書 ②妊婦のマイナンバーがわかるもの ③本人確認書類(免許証など) ※代理人は委任状が必要 ※都合の悪い場合はご相談を
マタニティ教室 ①歯科医師講話 6月10日(土) 14:30~16:40(受付14:15~14:25) ②助産師講話 7月31日(月) 14:00~16:10(受付13:45~13:55)	妊婦(中期~後期) ①18組 ②9組	予約 前日まで 申込 電話 持ち物 母子健康手帳、筆記用具、ハンドタオル 内容 講話、沐浴実習、家族の妊婦ジャケツト体験
離乳食教室 6月7日、7月5日(水) 10:00~11:30(受付9:45~10:00)	乳児(4~5か月頃)の保護者(乳児同伴可) 12組 ※託児あり	予約 1か月前~1週間前 申込 ホームページ 内容 持ち物等詳細はHPで確認
産後ママのセルフケアサロン 6月27日、7月11日(火) 14:00~15:30	乳児(4~7か月)の母親(乳幼児同伴可) 15組 ※託児なし	予約 1か月前~1週間前 申込 ホームページ
乳幼児健康相談 6月26日、7月31日(月) 9:00~11:00	乳幼児と保護者	予約 1か月前~前日 申込 ホームページ 持ち物 母子健康手帳、バスタオル(2歳未満児)
乳幼児健康診査 こんにちは赤ちゃん訪問	個別に通知。ホームページで確認を 対象 生後2~4か月頃の乳児 個別に連絡	

内容や持ち物等の詳細



予防接種 BCG(集団接種) 6月13日(火)・29日(木)、7月26日(水) 13:20~14:20	個別に通知 (ホームページで確認を)	場所 やすらぎ会館 持ち物 母子健康手帳、予診票
---	-----------------------	-----------------------------



広報せとにお子さんの写真を載せませんか ID 819
 対象 市内在住0~3歳児(申込時)



あきやま らく
秋山 楽琥 くん
 6か月 / 中水野町
 よく笑う元気な男の子です。これからもその笑顔でたくさんの人を明るくしてね。

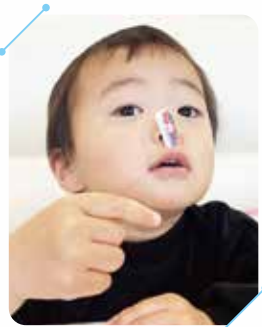

きもと ゆうぜん
木本 雄善 くん
 2歳 / 新明町
 車が大好きな元気いっぱいBOY! これからも健康にすくすく育ててね♡!



ささき しおん
佐々木 紫音 くん
 9か月 / 本郷町
 あざとく自分でポーズをきめた6か月児



きとう まく
鬼頭 茉久 ちゃん
来凧 ちゃん
 7か月 / 7か月 / 幡山町
 くまのぬいぐるみをハムハムするのが大好きな双子! これからも毎日楽しく元気に育ててね!

図書館からのお知らせ

問 図書館 ☎ 82・2202
✉ toshokan@city.seto.lg.jp



開館

全日(午前9時～午後7時)

読み聞かせ

- 毎週月・木曜、第2・第3火曜 午前11時から
- 第3土曜 午後2時から

休館日等は
ホームページで▶



映画上映

シェイクスピアその魅力に迫る:リア王
案内役:クリストファー・プラマー
(日本語字幕版、50分)

日時 6月21日(水)
午前10時～11時30分
※上映後、感想などを参加者同士で
伝え合います。

場所 図書館1階 集会室

参加費 無料

定員 25人(先着順)

申込方法 6月1日(木)午前9時～電話

おススメの新着本

老化をとめる 脳習慣

塚本 浩//著 二見書房

脳が老化する要因は、ストレス、生活習慣や食習慣の乱れ、運動不足などさまざま。不摂生が続くことで徐々に脳の老化が進み…。

脳の老化をとめ、認知症にならないための脳習慣をわかりやすく紹介。

脳のアンチエイジングに欠かせない栄養素や、脳が活性化するレシピ、運動メニュー、マッサージ、睡眠法も参考になります。



その他に本を貸出返却できる場所

地域図書館:市内7校の小中学校(土日祝:10:00～15:00)、パルティセと(9:00～21:30)



6月応募料理

保護者や児童生徒の応募料理を学校給食に採用しています。

問 学校給食センター ☎ 48・7600

ツナのあまからに

しもしなの たねむらさな
下品野小学校 種村紗椰様



作り方

- ① 大豆をザルにあけ、水気を切る。にんじんは皮をむき、いちょう切りにする。
- ② 鍋を熱し、にんじんと少量のオイルツナの油を入れて炒める。
- ③ オイルツナを油ごと加え、炒める。オイルツナが焦げ付かないように注意する。
- ④ 砂糖、しょうゆで調味する。
- ⑤ 大豆を加えて、弱火で炒める。

材料(4人分)

オイルツナ	2缶(140g)
大豆(水煮)	80g
にんじん	中1/4本(40g)
砂糖	大さじ1と1/3
しょうゆ	大さじ3/4

ポイント

大豆やにんじんに魚の味が染みてとてもおいしいです。



※給食は大量調理のため、一部作り方や材料を変更することがあります。

6月 相談窓口

予 は予約が必要 ★ 正午～午後1時は昼休み

相談種類	相談日	時間	相談場所	問い合わせ先
消費生活相談 (多重債務相談も含む)	毎週月・火・木・金曜	★午前10時～ 午後4時	市役所(2階生活安全課)で 当日受付	生活安全課 ☎ 88・2660
消費生活法律相談 (事前に消費生活相談が必要)	7日(水)	午後1時～4時	市役所 (2階消費生活センター)	
行政相談	2日(金)・16日(金)		市役所(1階案内)で 当日受付	社会福祉課 ☎ 88・2610
人権相談(予約優先)	14日(水)	★午前10時～ 午後3時		
登記相談 (相続・遺言・贈与・売買・法人)	8日(木)		市役所(1階案内)で 当日受付	愛知県司法書士会 ☎ 052・683・6683
遺言・相続の困りごと相談	26日(月)	午前9時～正午	受付:午前8時30分～ (先着順)	愛知県行政書士会東名支部 ☎ 84・8484(金林)
不動産相談	15日(木)			宅建業協会東尾張支部 ☎ 52・6977
ひとり親家庭相談	予 毎週月・火・金曜	午前9時～午後4時	市役所(2階)	こども未来課 ☎ 88・2631
子ども・若者相談 ※事前予約可	毎週月～金曜 4日(日)・17日(土)	午前9時15分～ 午後6時		子ども・若者センター ☎ 82・1990 ☎ 88・2636
若者自立就労相談 (若者ひきこもり)	予 14日(水)・28日(水)	午後1時30分～ 4時30分		春日井若者サポートステーション ☎ 0568・37・1583
女性の悩みごと相談	予 金曜:2日・9日・16日 火曜:20日・27日	★午前10時～ 午後3時	パルティセと(3階)	女性相談受付 ☎ 97・1333
外国人相談(スペイン語) Consulta en español	毎週火曜	★午前10時～ 午後5時		外国人相談窓口 ☎ 83・7719
外国人相談(ポルトガル語) Consulta em português	7日(水)・21日(水)	受付: 午後4時30分まで		
NPO相談	毎週月～土曜	午前9時～午後5時		瀬戸まちの活動センター ☎ 97・1161
心配ごと相談(面接相談)	毎週木曜	午後1時～4時		社会福祉協議会 ☎ 84・2011
法律相談 予約は相談日2週間前の 午前8時30分から先着順です	予 第1～第4木曜	午前9時～ 11時30分		
ボランティア相談	毎週月～金曜	午前8時30分～ 午後5時15分	やすらぎ会館	
内職相談	毎週月曜	★午前10時～ 午後3時		
成年後見巡回相談	予 6日(火)	午後1時30分～ 4時15分		尾張東部権利擁護支援センター ☎ 75・5008
小中学生の不登校などの相談	毎週月～金曜	★午前9時～ 午後5時		適応指導教室オアシス21 ☎ 84・5005
学校生活など教育全般相談			市役所(3階学校教育課)	教育相談室サン・テレフォン ☎ 84・8740
認知症相談(家族会)	9日(金)	午後1時30分～ 3時30分	市役所(1階104会議室)	高齢者福祉課 ☎ 88・2626
認知症相談(本人会)	予 9日(金)		市役所(1階105会議室)	
補助金相談・販路拡大・ 技術支援・IT導入・ 創業相談など	予 6日(火)～8日(木)、12日(月) 12日(月)～15日(木)、 20日(火)～23日(金)、26日(月)	★午前9時～ 午後4時	産業支援センターせと (瀬戸商工会議所2階)	(同左) ☎ 82・3123
ICT(IT)スキルアップ 相談(30分) パソコン・スマホ お悩み相談	予 2日(金)、9日(金) 16日(金)、25日(日)	午後1時～4時	デジタルリサーチ パークセンター	(同左) ☎ 87・3100



うちの子「結婚」しないのかしら?

広告

独身のお子様の結婚相談承ります

「孫の顔を見られないかも」「結婚する気がなさそう」
お子様の結婚に関するお悩み、プロの仲人がお答えします

まずはお気軽に
ご相談下さい

☎ 052-253-6636 結婚相談所ムスベル

子ども

小中学校特別支援学級の
授業公開

問 学校教育課 ☎ 88・2760

日時 6月15日(木)、11月16日(木)

申込方法 居住地の小中学校へ電話

掛川小学校への校区外通学

ID 526

問 学校教育課 ☎ 88・2762

掛川小学校は、少人数で豊かな自然を活かした特色ある教育活動を行う「小規模特認校」として、市内全域から通学できます。

令和6年4月1日以降は、新入学児童だけでなく、全学年の児童が校区外から通学できます(要申請、定員あり)。



ファミリーサポートセンター
入会講習会

問 ファミリーサポートセンター
☎ 97・2525

日時 7月8日(土) 午前9時30分～正午

場所 せとっ子ファミリー交流館

定員 12人(先着順) ※託児あり

申込方法 窓口で(日・月を除く)

締切 6月30日(金)

プレイルーム小学生講座

問 社会福祉協議会 ☎ 84・2011

✉ pureiru-mu@seto-shakyo.or.jp

1 手芸

蚊帳ふきんに刺し子刺しゅうをします。

日時 7月15日(土) 午後1時30分～3時30分

場所 やすらぎ会館2階視聴覚室

対象 小学生

定員 10人



2 マジック

マジック鑑賞後、体験します。

日時 7月26日(水) 午前10時30分～11時30分

場所 やすらぎ会館2階 視聴覚室

対象 小学生

定員 20人



共通事項

参加費 各300円 申込方法 往復はがきかメールで①氏名(ふりがな) ②住所 ③電話番号 ④学校名 ⑤学年 ⑥講座名を記入 申込期限 6月1日(木)～15日(木)(必着)

宛先 〒489-0919川端町1-31 プレイルーム小学生講座係

教室・講座

講座

「もしも家族が会社をやめる(休む)ことになったら」

ID 37879

問 健康課

☎ 85・5511 FAX 85・5120

日時 7月3日(月) 午後2時～3時20分

場所 やすらぎ会館5階 大集会室

講師 社会保険労務士 吉川末佐子氏

対象 市内在住の方 定員 50人(先着順)

申込方法 6月1日(木)～ホームページ・電話・FAXで①住所 ②氏名 ③生年月日 ④電話番号 ⑤講座名を連絡



◀ホームページ

上級救命講習 ID 33771

問 消防署 ☎ 85・0463

普通救命講習の内容に追加して傷病者の管理法や外傷の応急手当、搬送法なども学べます。

日時 7月2日(日) 午前9時～午後6時

場所 消防本部3階 消防対策室

内容 胸骨圧迫(心臓マッサージ)、人工呼吸、AEDの取扱い、出血やけがの手当など

対象 中学生以上

定員 20人(先着順) 申込方法 7月1日(土)までに電話 ※その他の各種救命講習は通年開催です。詳細はホームページで確認を



医療法人社団順心会

◆病気を治す医療から病気にならない医療を目指して

広告



井上病院
健康管理センター

要予約 予約専用 TEL 76-2300

予約メール kenkou@inoue-hp.com

http://www.inoue-hp.com

人間ドック 生活習慣病予防健診 特定健診 市民健診

各種がん検診 各種健康診断 *婦人科健診 女性医師、技師在籍

井上病院

瀬戸市川北町 2-11 TEL 83-3131

東三郷交差点北へ 200m

福祉

福祉パソコン教室

☎ 社会福祉協議会
☎ 84・2011 FAX 85・2275
✉ info@seto-shakyo.or.jp

日時 7月4日・11日・18日・25日、8月1日・8日(計6回・火曜) 午前9時30分～11時30分 **場所** やすらぎ会館1階 第2作業室 **対象** 市内在住の60歳以上か障害者手帳がある方(付き添いをお願いする場合あり) **持ち物** ノートパソコン **定員** 6人(抽選) **申込方法** 往復はがきかFAXで①氏名 ②住所 ③電話・FAX ④年齢 ⑤教室名 ⑥車椅子の有無を記入 **送付先** 〒489-0919川端町1-31「福祉パソコン教室」係 **申込期間** 6月5日(月)～20日(火)

ウェルフェアボウリング協賛ゲーム券販売

☎ 社会福祉協議会 ☎ 84・2011

収益金の一部は、障害者施設に寄付されます。

販売期間 7月21日(金)まで
利用期間 7月31日(月)まで
利用できる施設 東名ボール(西原町2-114) **対象** どなたでも購入可
金額 1枚1,000円(2ゲーム分)
購入方法 問の窓口で販売



愛知県介護支援専門員実務研修受講試験

☎ 県社会福祉協議会福祉人材センター ☎ 052・212・5530
(6/1(木)～10/6(金))

試験日 10月8日(日) **受験資格** 通算5年以上の実務経験があり、愛知県在住・在勤の方 **案内配布場所** 高齢者福祉課、支所、市民サービスセンター 他 **配布期間** 6月30日(金)まで
申込期間 6月1日(木)～30日(金)



介護保険施設入所などの食費・居住費の自己負担額を軽減 ID 2319

☎ 高齢者福祉課 ☎ 88・2620

介護保険施設やショートステイ利用時の食費・居住費には、所得に応じた負担限度額が設けられており、申請手続きをすることで自己負担額が軽減されます。

申請後発行される「介護保険負担限度額認定証*」をサービス利用前に施設へ必ず提示してください。

*有効期限が7月31日(月)までで、引き続きサービス利用がある方も手続きが必要です。

申請方法 問の窓口か郵送
宛先 〒489-8701(住所不要) 高齢者福祉課 ※詳細はホームページか電話でお問い合わせを

募集

自衛官等募集

☎ 自衛官瀬戸地域事務所
☎ 83・3181

募集種目・締切 ①幹部候補生 6月15日(木) ②一般曹候補生 11月30日(木) ③自衛官候補生 通年
その他、防衛大学校などの学生募集あり ※詳細はホームページで



◀ ホームページ

瀬戸市まるっとミュージアム・観光協会の会員募集

☎ 瀬戸市まるっとミュージアム・観光協会 ☎ 85・2730

瀬戸市の観光を一緒に盛り上げていただける会員を募集します。

内容 観光まちづくりの推進、観光誘客イベントの企画・実施など

年会費 一般：5,000円
団体：10,000円

特典 ①観光協会ホームページなどに情報を掲載できます。

②瀬戸蔵、観光案内所(パルティセと1階)、道の駅瀬戸しなのにPRチラシなどを設置できます。

③せとちゃんを使ったPRグッズの製作、販売をすることができます。
※詳細はお問い合わせを



▲観光協会
ホームページ



せとちゃん

参加無料 屋根・外壁塗り替えセミナーのおしらせ

屋根・外壁の塗装は専門的な知識や技術が必要な為、施工業者を信頼しすべてを任せざるを得ません。しかし、専門的な知識を持っているはずの施工業者が正規の施工仕様を守らず不良施工になるケースが後をたちません。全国で年間1,700回以上開催されてきた「屋根・外壁塗り替えセミナー」では、一級塗装技能士が解説するスクリーン映像を使い、塗装の正しい知識を分かりやすく説明します。(※要電話申込)

主催 一般社団法人市民講座運営委員会 ※当日のセミナー映像は2021年8月に撮影した映像です。

協賛・申込 プロタイムズ名東店(株式会社ソレア) ☎ 0120-501-502(月曜定休)

日程	場所	定員
6/17(土) 9:30～11:30	パルティセと 市民交流センター 第1会議室	およそ12名 (先着順)

会場住所:愛知県瀬戸市栄町45番地

要予約

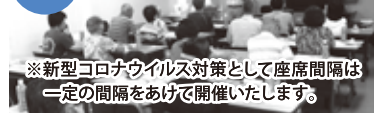

※新型コロナウイルス対策として座席間隔は一定の間隔をあけて開催いたします。

募集

スポーツ施設指定管理者募集 ID 37214

☎ スポーツ課 ☎ 48・0589

指定期間 令和6年4月1日～令和11年3月31日 **業務** 市スポーツ施設等の施設管理運営、備品管理、修繕業務など **募集要項配布開始日** 6月1日(木) ※詳細はホームページで



適応指導等指導員を募集

ID 38373

☎ 学校教育課

☎ 88・2760 FAX 88・2755

✉ kyoiku@city.seto.lg.jp

雇用開始時期 7～9月 **雇用期間** 令和6年3月まで ※更新あり

勤務日 月～金曜 **勤務時間** 5～7時間30分(応相談) ※教員免許保持者は優遇あり **申込方法** メール・☎の窓口 **締切** 6月15日(木) ※詳細はホームページで

住宅・土地統計調査員を募集 ID 37867

☎ 政策推進課 ☎ 88・2551

調査期間 8月下旬～10月下旬

内容 調査票の配布や回収など

手当 約3～6万円 **対象** 20歳以上

締切 6月15日(木) ※詳細はホームページで

令和5年度後期学びキャンパスせと市民講座講師募集

☎ 学びキャンパスせと ☎ 59・1859

応募資格 18歳以上 **開講期間** 10月～令和6年3月 **講座時間・回数** 90分講座(4回・8回・12回)、120分講座(3回・6回・9回) ※料理講座のみ180分にできます。 **講師料** 受講生8人で1回3,000円 **申込期間** 6月1日(木)～7日(水) **申込方法** 申請書を事務局へ持参 **申込書配布場所** 事務局(パーティセと3階)、市役所、公民館、地域交流センター、ホームページ



◀ホームページ

講師希望者説明会

初めての講師希望者は必ず出席してください。

日時 6月3日(土) 午後7時～8時30分 **場所** パルティセと4階 大会議室



LINE 瀬戸市公式LINE

イベント情報など配信中!
@setocity

イベント

小・中学校の教科書展示会

☎ 図書館 ☎ 82・2202

令和6年度から尾張東部地区で使用する教科書を展示します。

日時 6月2日(金)～29日(木)

午前9時～午後7時 ※28日(水)休館

場所 図書館2階特設コーナー

●期間中、教科書の貸出は不可

●ご意見・ご要望の投書箱を設置

品野の森・里山学校サマースクール参加者募集

ID 38534

☎ まちづくり協働課

☎ 88・2802 FAX 88・2803

✉ machidukuri@city.seto.lg.jp

日時 8月8日(火) 午前9時～9日(水) 午後3時(1泊) **場所** 名古屋学院大学瀬戸キャンパスほか

内容 2日間を通して、名古屋学院大学の先生や学生と森を採検しながら自然に触れたり小川で遊んだりします。

対象 小学4～6年生 **定員** 30人(抽選) **参加費** 5,000円

申込方法 ホームページ **締切** 6月19日(月) ※詳細はホームページで

せと福祉マルシェ

☎ 行政課 ☎ 88・2525

お菓子やハンドメイド作品などを販売します。

日時 6月9日(金) 午前10時～

場所 市役所1階シビックモール



弁護士法人 心

電話・TV電話相談対応

相続・遺言・交通事故・後遺障害・労災・障害年金
過払い金・借金・企業法務・労務・刑事事件 他

交通事故損害賠償額 後遺障害適正等級 過払い金 遺言書 障害年金
無料診断サービス 無料診断サービス 無料診断サービス 無料診断サービス

●相談料(相続・遺言・交通事故被害・後遺障害・労災・障害年金・過払い金・借金以外)については、初回30分以降30分あたり5,500円(税込) ●(その他の費用)はお問い合わせください ※主たる事務所は愛知県弁護士会所属、<>内は各所属弁護士会名です ※受任の際には弁護士との書面契約が原則必要です ※費用につきましては例外があり、また変更になる可能性もありますので、詳しくはホームページをご覧ください ※本広告は令和5年3月時点のもので

相談料0円(相続・遺言・交通事故被害・後遺障害・労災・障害年金・過払い金・借金以外) ※初回30分以降30分あたり5,500円(税込) 夜間・土日祝相談可(要予約) 平日 9時～21時 受付 土日祝 9時～18時 (12/31～1/3は除く、大型連休中の休業や臨時休業もございます。詳細はHPをご覧ください) 0120-232-403 詳細は⇒ https://www.kokoro.law



名古屋駅2分 弁護士法人心名古屋法律事務所 <愛知県弁護士会> ヴィッツ豊田タウン内(豊田市駅3分) 弁護士法人心豊田法律事務所<豊田県弁護士会> 松坂屋名古屋店内(矢場町駅0.5分、栄駅5分) 弁護士法人心栄法律事務所<豊田県弁護士会> 豊田駅・津駅・岐阜駅・東京駅・大阪駅(近) 他

お知らせ

市・県民税納税通知書送付

☎ 市民税係(課税内容) ☎ 88・2571
 収納係(納税方法) ☎ 88・2573
 ✉ zeimu@city.seto.lg.jp

内容 市・県民税は令和4年中(R4.1/1~12/31)の所得に基づき課税されます。一定の所得があるのに通知書が届かない方は、ご連絡ください。※給与天引きの方は、勤務先へ送付します。申告時期により、納税通知書に未反映の場合、後日変更通知書等を再送します。 **注意** ●源泉徴収票に記載のない控除の適用を受ける場合は申告が必要です。●特別な事情により、徴収の猶予等の措置あり ●スマートフォンアプリやクレジットカードで決済可能

国民健康保険料・後期高齢者医療保険料は口座振替が便利です ID 2546

☎ 国保年金課 ☎ 88・2645

納期限をすぎると、延滞金がかかる場合があります。納め忘れのない口座振替をご活用ください。※口座登録に1~2か月かかる場合あり

口座登録方法 ●口座振替依頼書で登録 ●キャッシュカードで登録(市役所・支所の窓口で登録可能)

6月から納税相談日曜窓口の日程を変更します

☎ 税務課 ☎ 88・2572

変更後 第3日曜
 ※第4日曜は廃止

瀬戸まちの課題解決応援補助金 二次募集 ID 38490

☎ まちづくり協働課 ☎ 97・1336
 瀬戸まちの活動センター ☎ 97・1161

テーマ (①・②から選択し、市と協働で実施)	①地域のつながりを活かした空き家対策 ②みんなでまもり、つかい、はぐくむ公園づくり
補助金額	上限30万円
団体数	1テーマ2団体まで
申請期間	5/26(金)~6/22(木)正午 ※6/9(金)正午までにエントリーシートを要提出
補助対象期間	交付決定日~令和6年2月29日(木)

対象 5人以上の団体(1人以上の市内在住者)で活動範囲に本市が含まれていること **募集要項配布場所** まちづくり協働課(市役所3階)、瀬戸まちの活動センター(パルティセと3階)、市政情報コーナー、支所、ホームページ **申請方法** 申請書等を☎の窓口へ提出 **審査方法** 書類審査

献血にご協力を

☎ 社会福祉課 ☎ 88・2610

日時 6月16日(金) 午前9時30分~正午、午後1時15分~4時

場所 市役所1階シビックモール
 ※「骨髄ドナー登録」同時受付

水道満期メーターの取替

☎ 水道課 ☎ 85・1297

該当世帯には事前に通知し、身分証を携帯した受託事業者が訪問します。 **期間** 6月1日(木)~30日(金)
 ●費用負担はありません。●約30分断水します。完了後は手紙等を投函します。●空気が入ったり濁り水が発生したりする場合は、浄水器がついていない蛇口で、空気や濁り水を排除してください。●メーターのボックス上には、物を置かないください。

イノシシ等の被害対策に関する補助金制度

ID 26053

☎ 産業政策課 ☎ 88・2653

それぞれ予算に達した場合終了します。※詳細はホームページへ **狩猟免許取得に対する補助金**

対象 市内在住でわな猟免許を取得後、品野猟友会が瀬戸有害鳥獣駆除の会に入会可能な方 ※狩猟目的の方は補助対象外

対象経費 試験手数料、講習会受講料等、診断書料 **補助額** 対象経費の額(上限2万円) **申込方法** 試験前に書類を産業政策課へ提出

申込締切 7月21日(金)

侵入防止柵設置に対する補助金

対象 市内で農業を営む方

対象経費 農地に設置する電気柵・メッシュフェンスなどの資材費

補助額 対象経費の1/2(上限3万円)

申込方法 資材購入前に書類を産業政策課へ提出 ※随時受付

認知症重度の方から優先的に入居のご案内をしています。
まずはご相談ください
特別養護老人ホーム樹の里
 ショートステイ/グループホーム/テイサービス



地域密着型小規模特別養護老人ホーム **ラッシュレ樹の里**
 サービス付き高齢者向け住宅 **メルヴェイユ瀬戸** 広告

ショートステイ・テイサービス利用可能日多数! すぐ利用したい方もご相談ください。メルヴェイユ瀬戸は60歳以上の方の住まいです。ご夫婦で同室入居もできます。

お問い合わせ先 **社会福祉法人樹の里**
 瀬戸市紺屋田町93番106(瀬戸自動車学校北)
 ☎0561-89-7211



SUSTAINABLE DEVELOPMENT GOALS

お知らせ

家屋調査にご協力を

ID 397

問 税務課 ☎ 88・2575

令和5年1月2日以降に新築・増築した家屋を対象に調査を行います。調査の際は、建物図面や見積書の確認のほか、内装、建具などの確認のため家屋内を拝見しますのでご協力をお願いします(10㎡以下も対象)。

6月1日 人権擁護委員の日

問 社会福祉課 ☎ 88・2610

人権擁護委員は、皆さんの人権相談を受けて人権についての啓発活動を行っています。

特設相談

日時 6月1日(木) 午前10時～正午、午後1時～3時 場所 市役所1階101会議室 ※相談無料。予約優先 ※毎月第2水曜も開設

マイナンバーカードで各種証明書が取得できます

ID 1481

問 市民課 ☎ 88・2590

対応日時 全日:午前6時30分～午後11時 ※年末年始・メンテナンス日を除く

発行できる証明書

発行できる証明書	手数料	発行できる範囲
住民票の写し	300円	●本人 ●本人と同一世帯のもの
印鑑登録証明書	300円	●本人のみ
戸籍全部事項証明書 戸籍個人事項証明書	450円	●本人 ●本人と同一戸籍のもの ※過去の戸籍は発行できません。
戸籍の附票の写し	300円	
所得課税証明書	300円	●本人のみ ※当該年度分のみ

●カードを持っていない方は市民課での申請サポートやスマホで申請を



マイナンバーカード

受取窓口 ID 1473

問 市民課 ☎ 88・2882

(予約専用:平日午前9時～午後5時)

平日	8:30～17:15(予約優先)
夜間	6/6(火)・13(火)・22(木)・29(木)・7/4(火)・11(火)・20(木)・27(木) 17:20～20:00 要予約
休日	6/4(日)・10(土)・17(土)・25(日)・7/8(土)・15(土)・23(日)・30(日) 8:30～17:00 要予約

予約方法 予約サイト・予約専用電話で
※詳細は交付通知書で



◀予約サイト

6月23日～29日
男女共同参画週間

問 まちづくり協働課

☎ 88・2801



無くそう思い込み、守ろう個性
みんなでつくる、みんなの未来

性別に関わりなく、だれもが自分らしくいきいきと活躍できる「男女共同参画社会」を実現するために、一人ひとりが取り組みましょう。

女性悩みごと相談

家庭内の悩み、DV、夫婦間の問題など、女性相談員がお受けします。
(P19相談窓口を参照)

スポーツ

InBody夏の体組成測定会

問 市体育館 ☎ 48・0500

日時 6月15日(木)～21日(水) 午前10時～午後8時 場所 市体育館内 参加費 100円/1回

受付方法 体育館窓口 ※予約不可 ※中学生以下・ペースメーカーの方は利用不可



▲体の各部位の脂肪量、筋肉量がわかります。

家族みんなの健康を支える、身近な存在でありたい。

胃カメラの予約枠が増えました

広告



市民健診 (特定健診・後期高齢者健診・各種がん検診)

レディース健診 (マンモグラフィ・乳腺エコー・子宮)

人間ドック・脳ドック・法定健診・企業健診

全国健康保険協会 / 生活習慣病予防健診実施機関 愛知県中小企業共済 / 提携先医療機関

健診受診者さま専用の
無料託児サービス
あります (予約制)

健康診断専用ダイヤル
0561-53-9668

医療法人 **あらかわ医院** 健診部門

〒488-0006 尾張旭市大久手町中松原 39 番地
TEL:0561-53-9668 FAX:0561-53-8827

http://arakawa-cl.com/



対象の記載がない場合、どなたでも参加・利用できます。参加費の記載がないものは無料です。各記事のID番号を市ホームページ「ID検索」に入力すると、該当記事の詳細を表示できます。

教室・講座

スマホ・パソコン講座 ④ デジタルリサーチパークセンター ☎ 87・3100(休館日:月曜 祝日の場合は翌平日)

講座	日 時	受講料	締切
No.12 パソコン講座 (パワーポイントで動画制作に挑戦)	7月6日・13日(計2回・木) 午後2時～4時	3,200円	6/26(月)
No.13 親子でたのしむプログラミング体験 (micro:bit編)	7月17日(月・祝) 午前10時～午後3時	4,800円	7/ 7(金)
No.14 パソコン講座 (インターネットの基本編)	7月20日・27日(計2回・木) 午後2時～4時	3,200円	7/10(月)

●各講座の最少催行人数・対象・定員・申込方法は電話・ホームページで確認を ※抽選の際、結果はメールします ※教材を持っている場合は受講料から差し引く場合あり **持ち物** 筆記用具 **場所** デジタルリサーチパークセンター

同時開催「メルカリ教室～出品実践編～」順次開催



◀ デジタルリサーチパークセンター
開催講座一覧



◀ デジタルリサーチパークセンター
ホームページ

お知らせ

令和5年4月1日現在(住民基本台帳から)瀬戸市の人口 **ID** 37483 ④ 政策推進課 ☎ 88・2551

市の連区別・年齢別・男女別の人口統計がまとまりましたのでお知らせします。

人口総数 127,882人 (前年比:-588人)

男性 62,918人

女性 64,964人

1年間の人口増減(令和4年度)

増加

転 入 4,578人
出 生 699人
その他 30人

減少

転 出 4,328人
死 亡 1,567人

連区別の統計

5連区で人口増加し、15連区で人口減少しました

増加した主な連区	減少した主な連区
東明連区 +199人	八幡台連区 -223人
長根連区 +101人	效範連区 -148人
新郷連区 + 64人	萩山台連区 -107人

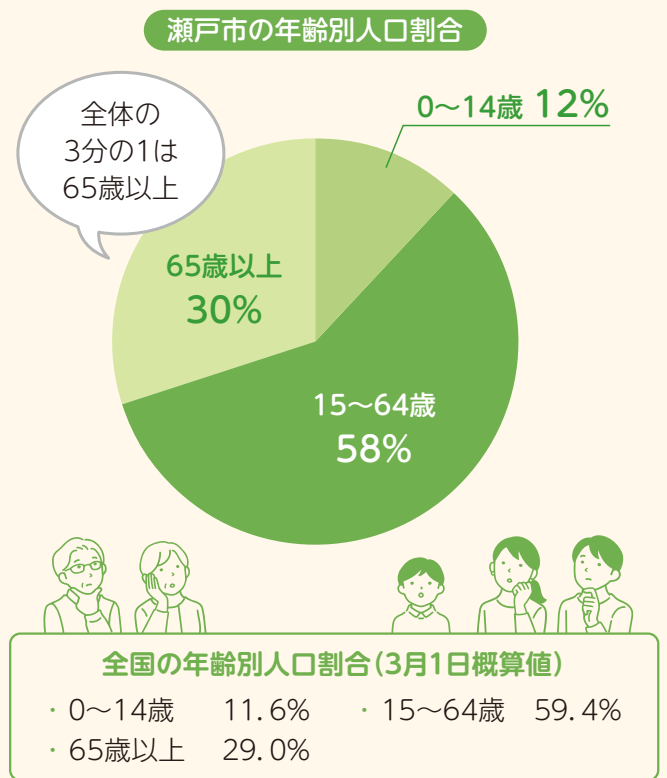

※詳細は、市政情報コーナー(市役所1階)かホームページで

愛知県弁護士会・岐阜県弁護士会・三重県弁護士会
静岡県弁護士会・大阪弁護士会・神奈川県弁護士会
第一東京弁護士会所属

弁護士法人 愛知総合法律事務所

高蔵寺事務所

春日井市中央台一丁目2番地2 サンマルシェ南館1階

瀬戸市役所から車で25分

無料大駐車場完備

所長 弁護士 服部 文哉

☎0568-37-3921

(電話受付)9:30～17:30
(定休日)金・土・祝日
日曜日営業

https://www.aichisogo.or.jp/about/office/detail.php?p=6 愛知総合高蔵寺 検索

日曜日も営業! まずはお電話ください!

無料法律相談

◆相続遺言◆
親が亡くなり、財産を分けようとしたけど話し合いがスムーズにいきません!

◆離婚◆
離婚したいけど養育費や財産分与はどうなるの?

その悩み、
弁護士に相談してみませんか?

◆労働問題◆
残業代がもらえませんでした! 不当に解雇されました!

◆交通事故◆
交通事故に遭いました。どういった請求ができるの?

◆借金問題◆
いつまでたっても借金が返済できない...

(広告)

スポーツ

第2期スポーツ教室 市体育館 ☎ 48・0500(午前8時30分～午後8時)

教室名		曜日	回数	時間	開催日
親子	① ベビーマッサージ NEW	火	8回	10:00～10:45	7月4日～
	② 親子リズム体操	木		11:15～12:00	7月6日～
子ども	③ あばれ! 発達塾	月	各教室 全10回	17:15～18:15	7月3日～
	④ チャレンジャーズ	金			7月7日～
女性限定	⑤ すこやかヨガ	火		13:15～14:15	7月4日～
	⑥ やさしいフラダンス	水		9:30～10:30	7月5日～
	⑦ ナイトヨガ	金		19:30～20:30	7月7日～
一般	⑧ ゆったり健康バランスボール	月		9:45～10:45	6月26日～
	⑨ 体幹鍛えよう! バランスボール	月		11:15～12:15	7月5日～
	⑩ サルセッション	水		11:00～12:00	
	⑪ 遊YOUテニス	水		13:30～14:30	7月6日～
	⑫ コアマスター	木		19:30～20:30	
	⑬ ステップ45(踏み台昇降運動)	金		10:00～10:45	
	⑭ ボクシングフィットネス	金		11:15～12:15	7月7日～

受講料 各5,500円(スポーツ保険料含む) **定員** ①10人 ②30人 ③④⑥⑧～⑭20人 ⑤⑦25人(抽選、空きがあれば随時受付) **申込方法** 体育館窓口へ **申込期間** 6月1日(木)～15日(木)
入金期間 6月17日(土)～26日(月) ※⑧⑨の教室は6月26日(月)から開始



◀ 詳細はこちら

スポーツ大会・教室 市体育館 ☎ 48・0589(午前8時30分～午後8時)

※教室はスポーツ安全保険料含む

	大会・教室	日時	対象	参加費	申込期間
大会	① 瀬戸市GG協会 会長杯争奪戦	7/6(木)	在住	800円	6/2(金)～ 20(火)
	② 市民体育大会 (パパさんバレー)	7/16(日)	市近郊のパパさん 未婚者は30歳以上	無料	6/21(水)～ 7/3(月)
	③ 市民体育大会 (卓球)	7/23(日)	在住・在勤・在学	無料	6/21(水)～ 7/5(水)
	④ 中学生一万人 卓球大会	7/23(日)	在住・在学	無料	6/21(水)～ 7/5(水)
	⑤ 瀬戸市ソフトテニス 選手権大会	7/30(日)	男子、女子1・2部(45歳以上)、 中学生 在住・在勤・在学	1組1,200円 高校生以下 1組600円	6/29(木)～ 7/18(火)
	⑥ 高校生ソフトテニス 選手権大会	8/3(木)	在住・在学	1組600円	6/29(木)～ 7/18(火)
教室	⑦ ビーチボール教室 (5回)	7/18(火)～8/15(火) 午後7時～9時	在住・在勤・在学 小学4年生以上	65歳以上 1,200円 64歳以下 1,850円 小・中学生 800円	6/6(火)～ 19(月)
	⑧ 初級ナイター ソフトテニス教室(4回)	7/27(木)～30(日) 午後6時～9時	中学1年生 小学校4～6年生 保護者	2,500円	6/22(木)～ 7/12(水)
	⑨ 中級ナイター ソフトテニス教室(4回)	7/27(木)～30(日) 午後6時～9時	中学2・3年生	2,500円	6/22(木)～ 7/12(水)

場所 ①南公園グラウンド ②③④市体育館第1競技場 ⑤市民公園A・Bテニスコート ⑥⑧⑨市民公園Aテニスコート ⑦市体育館第3競技場 **申込方法** 体育館窓口へ

募集

市営十軒家住宅入居者募集 **ID** 38296 **問** 生活安全課 **☎** 88・2660

6月1日(木)から市営十軒家住宅(内田町1-770)への入居者を募集します。入居希望者は申込案内書を読んだ後で申し込んでください。

申込資格(一般世帯向け)

間取 3DK **戸数** 1戸 **家賃** 27,200円～54,500円
対象 同居する親族か内縁関係にある方や婚約者がいる方
(単身入居不可)

申込資格(シルバー世帯向け)

間取 2DK **戸数** 2戸 **家賃** 22,500円～45,000円
対象 7月1日現在で次のいずれかに該当する方 ●60歳以上の単身世帯 ●夫婦のみで、一方が60歳以上の世帯 ●全員が60歳以上の世帯

共通事項

申込資格 世帯収入が定められた基準を下回り、現在、住宅に困窮していること ※詳細は案内書参照 **申込方法** 問の窓口へ直接提出 **申込書等の配布場所** 生活安全課、支所、市民サービスセンター、ホームページ **申込期間** 6月1日(木)～7月7日(金) ※選考後抽選 **入居予定日** 8月25日(金)以降

お知らせ

「市長へのメッセージ」にご意見ありがとうございました **ID** 38300

問 シティプロモーション課 **☎** 88・2528

●伊藤前市長の任期中に3,057件のご意見をいただきました。

令和4年度「市長へのメッセージ」の集計結果 258件(令和4年4月～令和5年4月末)

内訳は、公共施設の改善、道路などの生活環境、ごみなどの環境に対する意見や要望が多くを占めていました。

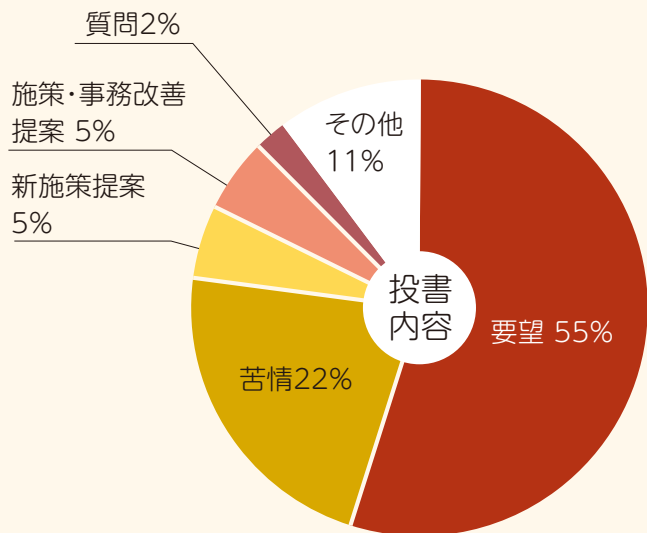
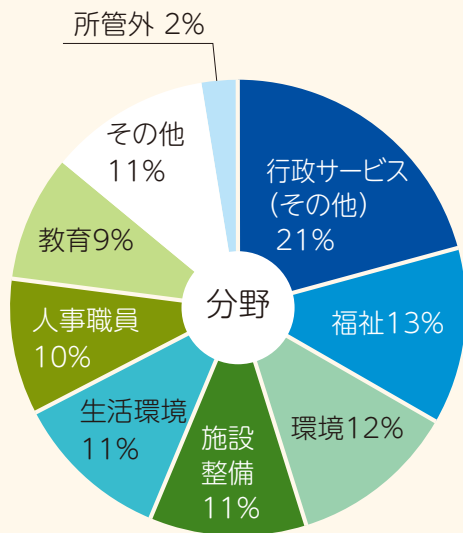

専門の司法書士が
ご相談を承ります

相続 遺言 無料 相談

広告
開催中

相続・贈与・遺言・成年後見

テレビ電話
面談対応中

事前予約
ダイヤル **【受付時間】**
9:00-18:00

TEL: 0120-82-7540

所住 愛知県瀬戸市陶原町
4丁目53番地

信頼と実績の60年 司法書士・行政書士 **吉田合同事務所**

吉田合同事務所 検索

お知らせ
住民基本台帳閲覧状況の公表 ID 1864 市民課 ☎ 88・2590

令和4年4月～12月分

●国等の機関の請求によるもの

閲覧日	申出者	目的	閲覧に係る住民の範囲	件数
5月24日～ 5月26日	自衛隊愛知地方協力本部	自衛官等の募集に伴う広報	瀬戸市全域	1,806

●個人又は法人の申出によるもの

閲覧日	申出者	目的	閲覧に係る住民の範囲	件数
4月26日	(株)日本リサーチセンター 代表取締役社長 杉原領治 (委託者)NHK放送文化研究所	2022年度 全国個人視聴率調査	苗場町	15
4月28日	(一社)中央調査社 会長 境克彦 (委託者)NHK放送文化研究所	2022年全国放送 サービス接触動向調査	西印所町、泉町	12
6月9日	(株)日経リサーチ 代表取締役社長 新藤政史 (委託者)文部科学省	第2回OECD国際 成人力調査(PIAAC)	上之山町、内田町、 馬ヶ城町、蛭子町、追分町	37
6月16日	(一社)中央調査社 会長 境克彦 (委託者)慶応義塾大学	新たな時代における子ども の学びと育ちについての 全国調査	神川町、美濃池町、 西長根町	30
6月16日	(一社)新情報センター 事務局長 山本恭久 (委託者)総務省	家計消費状況調査	山口町、南山口町、 上之山町	100
8月5日	(一社)中央調査社 会長 境克彦 (委託者)NHK放送文化研究所	社会と暮らしに関する 意識調査	東米泉町、石田町	12
8月5日	(一社)中央調査社 会長 境克彦 (委託者)内閣府	防災に関する 世論調査	ふじの台	14
8月10日	(株)サーベイリサーチセンター 名古屋事務所長 水口行雄 (委託者)愛知県	人権に関する 県民意識調査	瀬戸市全域	60
9月22日	(一社)中央調査社 会長 境克彦 (委託者)NHK放送文化研究所	家庭と男女の役割に関する 国際比較調査	西松山町、上松山町	12
10月7日	(株)サーベイリサーチセンター 名古屋事務所長 水口行雄 (委託者)愛知県	令和4年度愛知県 生活習慣関連調査	瀬戸市全域	85
10月18日	(一社)中央調査社 会長 境克彦 (委託者)東京大学	生活時間に関する オンライン調査	矢形町	27
10月18日	(一社)中央調査社 会長 境克彦 (委託者)国土交通省	令和4年度土地問題に関する 国民の意識調査	熊野町	14
10月18日	(一社)中央調査社 会長 境克彦 (委託者)内閣府	自衛隊・防衛問題に関する 世論調査	原山台	14
10月20日	(一社)輿論科学協会 理事長 井田潤治 (委託者)東京学芸大学	若者の生活と意識に関する 調査/生活と意識に関する 世代比較調査	みずの坂	36
10月27日	(一社)中央調査社 会長 境克彦 (委託者)内閣府	社会意識に関する 世論調査	穴田町	14
11月4日	(一社)新情報センター 事務局長 山本恭久 (委託者)総務省	家計消費状況調査	北脇町、孫田町、高根町	100
11月30日	(株)日本リサーチセンター 代表取締役社長 杉原領治 (委託者)日本銀行	生活意識に関する アンケート調査	南菱野町、南山口町、 南山町	15

※令和5年1月以降の閲覧状況はホームページで公表します。



市民活動を
応援しています

ほっとネットせと



☎ 瀬戸まちの活動センター ☎ 97・1161 FAX 97・1171 ✉ seto-npo@ma.gctv.ne.jp
ホームページ <http://www.gc-net.jp/seto-npo/>



参加費の記載がないものは無料

多世代交流バランスボール ☎ せとバランスボールPARK ☎ 090・9721・8326(松本)

日 時	6月6日・20日(火) 午前10時30分～11時10分	対 象	どなたでも可
場 所	新郷地域交流センター	参 加 費	800円(ボールレンタル・保険代金)
日 時	6月9日・23日(金) 午前10時30分～11時10分	定 員	各15人
場 所	品野台地域交流センター	申 込	電話

Artwalkホウボウ2023 街なかお散歩アートイベント

☎ Artwalkホウボウ実行委員会 ✉ info@artwalk-houbou.net

日 時	6月11日(日)～18日(日) ※17日(土)、18日(日)は宮川モールで「バカパサージュ」開催
場 所	銀座通り商店街、せと末広町商店街、周辺各所
内 容	商店街アーケード内と周辺にアート作品を展示

詳細はホームページで▶



講演「パナマ運河攻撃機・晴風28号機修復の全貌」

日 時	6月11日(日) 午後1時30分～4時30分
場 所	文化センター文化交流館 12会議室
定 員	24人(先着順)
参 加 費	500円
締 切	6月10日(土)
申 込	電話・メール

展示「瀬戸市顕霊誌にみる戦没者1175名の記録」

日 時	7月22日(土) 午後2時～4時30分
場 所	文化センター文化交流館 22会議室

共通事項

対 象 どなたでも可
 ☎ 瀬戸地下軍需工場跡を保存する会
 ☎ 090・3837・7050(梅野)
 ✉ tera-@ob.aitai.ne.jp



瀬戸まちの活動センターからのお知らせ

ままのわフェスタinせと2023 ～あつまれ ひろがれ 笑顔の輪～

日 時	7月8日(土) 午前10時～午後2時	場 所	パーティせと4・5階
-----	--------------------	-----	------------



メインプログラム アリーナ・ホワイエ(5階)

- はいはい・よちよちレース 
- ※事前申込を優先
- 瀬戸ファミリーバンド演奏 
- どらニャと踊る!日本まねきねこ音頭
- ままのわマルシェ・こどもふくのわ
- 市民活動紹介ブース

ニコニコ企画のアートワーク 第2学習室(4階)

時 間	午前10時30分～午後1時30分
参 加 費	300円(LINE登録で100円引き)
定 員	8組程度(申込不要・随時入れ替え)

発達支援サロン「我が子のトリセツ」 大会議室(4階)

時 間	午前10時～11時30分	
内 容	子の行動観察と発達相談	
講 師	勝本吾子氏(作業療法士)	申込フォーム
対 象	発達が気になる3～6歳程度の子と保護者	
定 員	親子3組(抽選)	

パパと一緒にふれあい遊び

マルチメディアルーム(4階)
 ママ・ジョブ・あいちの再就職相談
 第1学習室(4階)

☎まちづくり協働課 ☎ 88・2801

※はいはい・よちよちレース、サロンの申込は、申込フォームか電話
 締 切 7月6日(木) 午後5時



イベントカレンダー	日時・場所	対象/定員	申込方法	
健康よろず相談 スワサポ (禁煙相談)	●生活習慣病などの相談 ●体組成測定 ●血圧測定 ●禁煙相談 ●骨密度測定 (やすらぎ会館のみ) 持ち物 健康手帳(お持ちの方)	6/14(水) 午前9時～11時 やすらぎ会館	市内在住の方 骨密度測定は 定員5人(先着順)	事前申込不要 骨密度測定は 6/1(木)～電話
		6/23(金) 午前10時～11時 市体育館	市内在住の方	事前申込不要
こころの 健康相談	精神科医師による、こころの不調などの無料相談	6/23(金) 午後1時30分～3時30分 瀬戸旭医師会館相談室 (西長根町10)	産業医のいない事業所の 業主・労働者	電話 ☎ 瀬戸地域産業保健センター (瀬戸旭医師会館内) ☎84・1139
出張がん相談	治療、仕事やお金、がんの予防や検診、医療者との関わりなど	6/21(水) 午後2時～4時 市役所3階301会議室	どなたでも可	事前申込不要 ☎ 公立陶生病院 がん相談支援センター ☎070・5038・6270
不妊・不育症 相談	助産師・保健師による無料相談	7/5(水) 午前10時～11時30分 やすらぎ会館	3人(先着順)	電話 ☎85・5090 

女性の健康診査

☎ 健康課 ☎ 85・5511

日時 8月22日(火)、27日(日)、29日(火)
9月4日(月) 午前8時45分～11時30分の指定時間

場所 やすらぎ会館5階

内容 一般:問診、身体測定、血圧測定、検尿、血液検査
一般+骨密度:上記と骨密度検査

対象 ●市内在住(国民健康保険加入者は除く)
●30歳～39歳(昭和59.1.1～平成5.12.31生)

※骨密度検査は昭和59・62、平成2・5生まれのみ

費用 一般:1,000円、一般+骨密度:2,500円

※生活保護世帯、市民税非課税世帯の方は費用免除(要事前申請)

申込方法 ホームページ・はがき・FAXで

①住所②氏名(ふりがな)③生年月日④電話番号
⑤「一般」か「一般+骨密度」⑥希望日(第3希望まで)を記入
※1人1回。抽選結果を7月下旬に郵送で通知

申込期間 6月12日(月)～7月7日(金)(消印有効)

送付先 〒489-0919川端町1-31健康課「女性の健康診査」係

注意事項 妊娠中は受診不可

申込 ▶



男性の風しんの抗体検査

ID 2076 ☎ 健康課 ☎ 85・5065

対象 昭和37年4月2日～昭和54年4月1日
生まれの男性 ※3月末に対象者へクーポン券を発送しています。

詳細はこちら▶



めたぼうしコラム

5月31日(水)～6月6日(火)は
「禁煙週間」

- 喫煙はがんや脳卒中、心臓病や認知症のリスク上昇など、多くの疾病に影響を与えます。
- 受動喫煙が原因で死亡した方は年間約1万5千人と推計されています。



禁煙相談・禁煙サポートを毎月行っています。日程は上の表で確認を

まちかどスナップ

machikado snap

5月3日(水・祝) **4年ぶりの「水野まつり」**



水野まつりが水野小学校で開催され、たくさんの来場者で賑わいました。ステージイベントや様々なブースで、たくさんの子どもたちが元気に遊ぶ姿が見られました。

machikado snap

5月13日(土) **平安・戦国時代にタイムスリップ**



平安や戦国時代の建物跡や井戸が発見された「上品野蟹川遺跡(上品野町)」の発掘調査に関する現地説明会が行われました。参加者は実際に発掘現場に入り、出土品を手にとって観察するなどして、平安や戦国時代に思いを馳せている様子でした。

machikado snap

5月13日(土)・
14日(日) **工房を巡ってお気に入りを探しに**



普段は見られない工房などが開放される「赤津窯の里めぐり」と「しなの工房めぐり」が開催されました。窯元の器を直接購入できたり、工房見学ができたりと、多くの方が散策しながら楽しむ様子が見られました。

machikado snap

5/20(土) **陶原小が緑化コンクールで入賞**



学校林(陶原の森)に関わる体験活動や、みどりの少年団活動を行っている陶原小が「令和4年度全日本学校関係緑化コンクール(学校林活動の部)」で入賞しました。児童自身が竹を間伐し工作を行うなど、児童の自主性を育む活動が評価されました。

知っていますか

瀬戸の豊かな湧水湿地

01 湿地は重要な生物多様性の場

今、世界中で急速に「生物多様性」が減少しており、中でも、**個体数の減少が最も激しいのは、湿地の生物と**言われています。

湿地には、世界の動植物種の40%が生息しているといわれ、生物多様性を守る重要な場となっています。また、湿地は「気候変動の緩和」「淡水や食料の供給」など人間や他の生物が生きるのに欠かせない重要な役割を果たしています。湿地を守ることは私たち自身や生活を守ることであります。

生物多様性とは

全ての生き物たちの豊かな個性のつながりのこと。その維持には、様々な自然のバリエーションを守っていくことが重要です。

生態系の多様性

森林、里山、河川、海、湿地といった環境のまとまり(生態系)が多様に存在すること

種の多様性

生態系を構成する種として、様々な動植物が育まれていること

遺伝子の多様性

同じ種でも地域ごとに個体の形態や生態が異なるなど、遺伝子レベルで多様な違いがあること



海上の森 屋戸湿地

湿地は消滅の危機に瀕しています

現在、環境の変化などにより、世界中で湿地が急激に減少しています。本市でも様々な湿地が少しずつ減少しています。

湿地の減少を引き起こす人的要因

- 農耕や放牧の増加など、土地利用の大きな変化
- ダムや水路、運河などの建設による水の流れの改変
- インフラ開発 (特に川の流域や沿岸部)
- 大気汚染、水質汚濁、過剰な栄養分の流入



02 瀬戸の湧水湿地には豊かで特徴的な自然が息づいています

本市を含む東海地方にある湿地は、「湧水湿地」と呼ばれ、世界中を見渡しても他では見られない希少な動植物が生息しています。

湧水湿地とは

地下水脈が地表に湧出して湿った土地ができた場所のこと。水を通しにくい粘土層があることで水が地中にしみこみにくくなって作られます。

本市の湿地の特徴

粘土層が豊富なため、たくさんの湧水湿地があります。比較的小規模で、栄養分のない土地が特徴です。

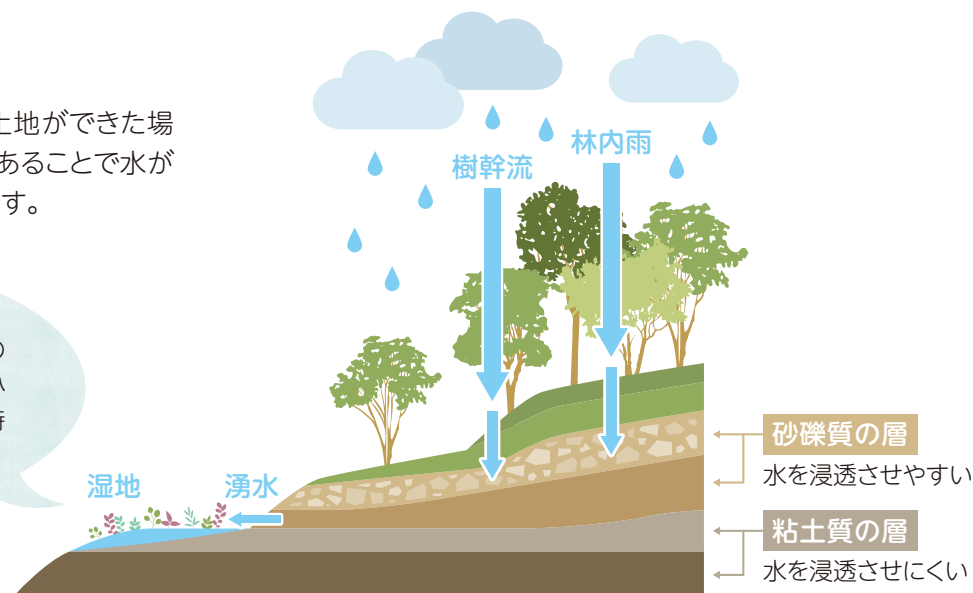

放っておくと見ることができなくなるかも… 瀬戸の湿地の代表的な動植物

これからの時期に見られるものを中心に
紹介します

やせた土地でも生育できる湿地の動植物は、どれもとても脆弱です。例えば、栄養分のある腐葉土などが流れ込むことで土地が肥沃になり、他の動植物が生育できる環境になると、あっという間に競争に負けてしまいます。

東海丘陵要素植物群

湧水湿地やその周辺の沢筋などに生育しています。やせた土地でも栄養を確保するため、食虫植物も多く見られます。



トウカイコモウセンゴケ(モウセンゴケ科)
多年生の食虫植物で、葉の表面の粘液で小さな昆虫を粘りつけて捕えます。



サギソウ(ラン科)
名前は、サギが羽を広げた様子に似た花を咲かせることに由来します。



ホザキノミミカキグサ(タヌキモ科)
地下茎などにある袋(捕虫囊)で、小型の動物プランクトンを捕まえます。



ハッチョウトンボ(トンボ科)
体長2cmほどで日本最小のトンボとされています。

昆虫



NPO法人 海上の森の会
石川 明博さん

花を見るなら、4月中旬と9月中旬が見ごろです。自然観察初心者の方は、まず観察会※への参加がお勧めです。2回、3回と重ねると徐々に動植物の名前も覚えてきて、理解が深まりますよ。

※「せと環境塾」の認定講座でも紹介しています。P35参照

第30回湿地サミット 5月23日(火)

愛知県内の希少な湿地をどう守っていくかを考えるため、県内13市町の関係者が集まり、一緒に考え、情報を共有しました。

主な議題

- 瀬戸市とその周辺の湿地の概要と変遷
- 屋戸湿地の保全とその効果 など

瀬戸市で活動する団体・個人による、湿地や自然環境のパネル展示も行いました。

写真提供：戸田政照、日比野美喜、Kei

瀬戸の豊かな自然を見つめ直し、 守っていきましょう



湿地をはじめ、瀬戸の豊かな自然を守っていくために、私たちがまずできること。それは目の前の自然を改めて「見つめ直す」ことではないでしょうか。「瀬戸の豊かな自然」をほんの少し深掘りしてみませんか。

4月25日(火) 海上の森散策の様子

看板を目印に散策を進めましょう



海上の森とは

かつては窯業などのために、土や木が利用されることによる「はげ山」でしたが、現在は人の手で「二次林」として再生されました。森の豊かな粘土層や小さな沢など湧水湿地ができやすい環境が作られており、たくさんの湧水湿地が見られます。



動植物の名前・特徴をメモ帳に書き留めておくと便利



海上の森の音に耳をすましてみませんか。



ルール・マナーを守って散策しましょう

- 歩道を外れて湿地や林内に入らない。
- 動植物の捕獲や採取は行わない。
- 動物を脅かしたり、不必要に近づかない。
- ペットは、林内や歩道へは連れて歩かない。
- ごみは持ち帰る。 など



その他にも様々な自然に親しみ、生物多様性の豊かさを感じることができる場所がたくさんあります。

岩屋堂公園



溪流沿いで湿度が高く、菌類(キノコ)、コケ類、地衣類などが豊富

周辺には、珍しい原生林のような森が残されています。



定光寺公園

東海自然歩道



四季折々の豊かな自然が楽しめます。

年1回の一般開放日に見学できます。P11参照



馬ヶ城浄水場

もっと知りたい

関連展示・講座

「湿地サミット」関連展示

■ パルティセと
市民交流センター展示
湿地サミットで展示したパネルを紹介
期間 6月1日(木)～14日(水)

■ 図書館企画展
湿地をはじめとする生物多様性を
テーマにした企画展示
期間 5月25日(木)～6月27日(火)

環境課インスタグラム

湿地サミットの様子をはじめ、環境に関わる情報を発信しています。



@setoshi_kankyo
瀬戸市 環境課



せと環境塾

■ 主催講座 ID 38502

「川をめぐる連続講座
- 上流から下流へ -」

環境課が主催する講座です。「川」をテーマに、生き物や環境について、学びます。

- ①川のはじまりと森-馬ヶ城浄水場-
7月22日(土) 9:30～12:00
- ②外来種と水生生物
- 定光寺・水野川 -
7月31日(月) 9:30～13:00
- ③水の浄化と水質
- 西部浄化センター -
9月16日(土) 14:00～16:30

詳細はホームページで。
3回とも参加が必要です。

■ 認定講座 ID 33724

市内で活動する団体が実施する講座です。自然観察会だけでなく、体験教室などもあります。講座一覧はホームページで



みんなでごみ減量 vol.2



ごみへの疑問を解消し、皆さんに少しでも取り組んでもらいたいごみ減量のトピックス

問 環境課 ☎ 88・2674

今回は、ごみを減らすための取り組みとして、3Rを紹介します。リデュース(ごみの排出を減らす)、リユース(再使用する)、リサイクル(再生利用する)の3つがあります。皆さんもできることから取り組んでみましょう。

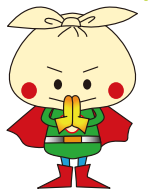

3R スリーアール

リデュース
Reduce ごみを減らそう

ごみを減らすことで
限りある資源を節約



- 食品ロス(調理くずや食べ残し)を減らす
- 買い物の際は、マイバック、簡易包装で

リユース
Reuse くり返し使おう

自分が持っている物を
できるだけごみにしない

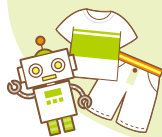

- 使わなくなった衣類、家具などを必要な人へ
- 繰り返し使える容器や詰め替え商品を選ぶ

リサイクル
Recycle 資源として活かそう

どうしてもごみとして出さなくては
ならないものは再生利用を



- 正しく分別、資源物の収集に協力
- 物を買う際はリサイクル製品を選ぶ

生ごみの減量 3つの「切り」を実践

- ① 家庭で作った食事は“食べ切り”
- ② メニューを工夫して食材をまるごと“使い切り”
- ③ それでも生ごみになったものはしっかり“水切り”

食品ロスを減らし、生ごみも水切りをするだけでごみ袋がとて軽くなります。

生ごみ3切り
運動に取り組んで
みよう!



ごみ・資源物アプリ
「さんあ〜る」

本市のごみ収集日や分別方法を確認できます。

Android ▶



iOS ▶





6月の休日急病診療予定表



	歯科	内科・小児科
4(日)	波多野歯科医院 (東松山町136)	瀬戸旭休日急病診療所 (西長根町7)
11(日)	林歯科医院 (西茨町33-3)	 <ul style="list-style-type: none"> ● 症状が比較的軽い方の応急的な診療を行います。 ● 「付き添い者」と一緒にご来院ください。 ● 保険証等を持参してください。 ● 問診票はホームページからWEB入力も可(受付は来院順)
18(日)	瀬戸セントラル歯科 (大坂町193-2)	
25(日)	原歯科医院 (末広町1-7)	
診療時間	午前9時～正午 歯科当直医は予告なく変更する場合があります。 右記「案内電話」で確認を	

休日急病診療案内電話

☎0561・82・0022

- 診療時間以外の場合、可能な方はかかりつけの医師にご相談を。その他の方は救急医療情報センター(☎0561・82・1133)へ。
- 公立陶生病院は、救命救急センターとして3次救急(重篤な救急患者を24時間体制で受け入れ)を主に対応します。

6月のごみ収集予定日



	びん/缶/ペットボトル/発火性危険物	紙類/古布/プラスチック製容器包装	燃えるごみ
道 泉	6日・20日 火	13日・27日 火	月・木
深 川	14日・28日 水	7日・21日 水	月・木
古 瀬 戸	7日・21日 水	14日・28日 水	火・金
東 明	9日・23日 金	2日・16日 金	月・木
祖 母 懐	14日・28日 水	7日・21日 水	月・木
陶 原※	14日・28日 水	7日・21日 水	月・木
原 山 町	8日・22日 木	1日・15日 木	火・金
長 根	7日・21日 水	14日・28日 水	火・金
效 範 北※	5日・19日 月	12日・26日 月	水・土
效 範 南※	6日・20日 火	13日・27日 火	水・土
水 南	9日・23日 金	2日・16日 金	水・土
水 野	13日・27日 火	6日・20日 火	月・木
品 野 1※	1日・15日 木	8日・22日 木	火・金
品 野 2※	8日・22日 木	1日・15日 木	火・金
山 口	1日・15日 木	8日・22日 木	火・金
菱野・本地	12日・26日 月	5日・19日 月	火・金
新 郷	8日・22日 木	1日・15日 木	火・金
西 陵	13日・27日 火	6日・20日 火	月・木
原 山 台	2日・16日 金	9日・23日 金	月・木
萩 山 台	2日・16日 金	9日・23日 金	月・木
八 幡 台	2日・16日 金	9日・23日 金	月・木

燃えないごみ・粗大ごみ

予約時に収集日・場所を決めます。

電話予約 ☎0561・84・5371
月～金曜 ※祝日も可
午前9時～午後5時

インターネット予約 

紙・処理券を貼る

燃えないごみ 氏名・収集日を 書いた紙	粗大ごみ 氏名・収集日を 書いた処理券
----------------------------------	----------------------------------

ごみを出す
収集日の**午前8時30分**までに、
予約時の指定場所へ

聴覚などに障害のある方専用
FAX82・8751
※収集日などは後日、連絡します

- ※ 陶 原 …… 原山町を除く
- 效範北 …… 名鉄瀬戸線の北側
- 效範南 …… 名鉄瀬戸線の南側
- 品野1 …… 品野町1丁目～6丁目、窯町
- 品野2 …… 品野町7丁目～8丁目、中品野町、上品野町、白岩町、片草町、落合町、広之田町、北丘町、八床町、井山町、鳥原町、岩屋町、上半田川町、下半田川町、定光寺町

- ごみ・資源物収集カレンダーは市役所・支所・市民サービスセンターで配布。
- プラスチック製容器包装は、資源物指定袋でお出ください。

個人情報の利用目的 広報せとで募集するものは、それぞれ必要な範囲内で個人の情報を収集、利用します。収集した個人情報は、その他の目的で無断利用することはいたしません。



この広報紙は、植物油インキを使用しています。

QRコードは欄デensonウェブの登録商標です。