



TSUTAYA瀬戸店
TEL 0561-97-3655

便利でお得な
Tカード 入会受付中!
入会無料で、ポイントが貯まる!
期間限定デザインも続々登場
雑誌の定期購読もお得です。

レジNo.0012
伝票No.0012276085 -001
2023年02月24日(金) 17時02分
[再発行]]
[領収書発行済]]
レジNo.0012
伝票No.0012276084 -001
2023年02月24日(金) 16時57分

取引レシート
営業日 2023年02月24日(金)

会員NO.****-****-****451-4 V

書 東尾張今昔写真集<保存版>
9784902731132 1 10,266
書 写真アルバム 瀬戸・尾張旭
9784908436321 1 10,175

小計 2 20,441
注) Sは軽減税率(8%)適用商品

合計 20,441
※内訳(10%) 18,583
(消費税) 1,858
※内訳(8%) 0
(消費税) 0
前受金(No.0012275790) 0
前受金(No.0012275791) 0
クレジット 20,441

元伝票扱者

扱者



89263586089168369052

TSUTAYA瀬戸店
愛知県瀬戸市西本地町2丁目22番地1

扱者
0561-97-3655

クレジット
但し、
注) Sは軽減税率(8%)適用商品
上記消費税 1,858円を含みます
上記消費税 (¥20,441-)
上記消費税 ¥0-
消費税 10% ¥1,858-
消費税 8% ¥0-
税抜 ¥18,583-
税抜 (内(8%))

¥20,441-

領収書
高島 洋 様

領収日 2023年02月24日
領収書No. 0012276084
(伝票 No. 0012276084)

保存版

東尾張今昔写真集

監修『東尾張今昔写真集』刊行会

忘れられないあの町、あの顔、ふるさとの思い出が今よみがえる！

東尾張で秘蔵されてきた古写真を集大成、
懐かしい風景やくらしを380余点で徹底対比。

収録地域 = 春日井市・小牧市・瀬戸市・尾張旭市

写真アルバム

瀬戸・尾張旭の昭和

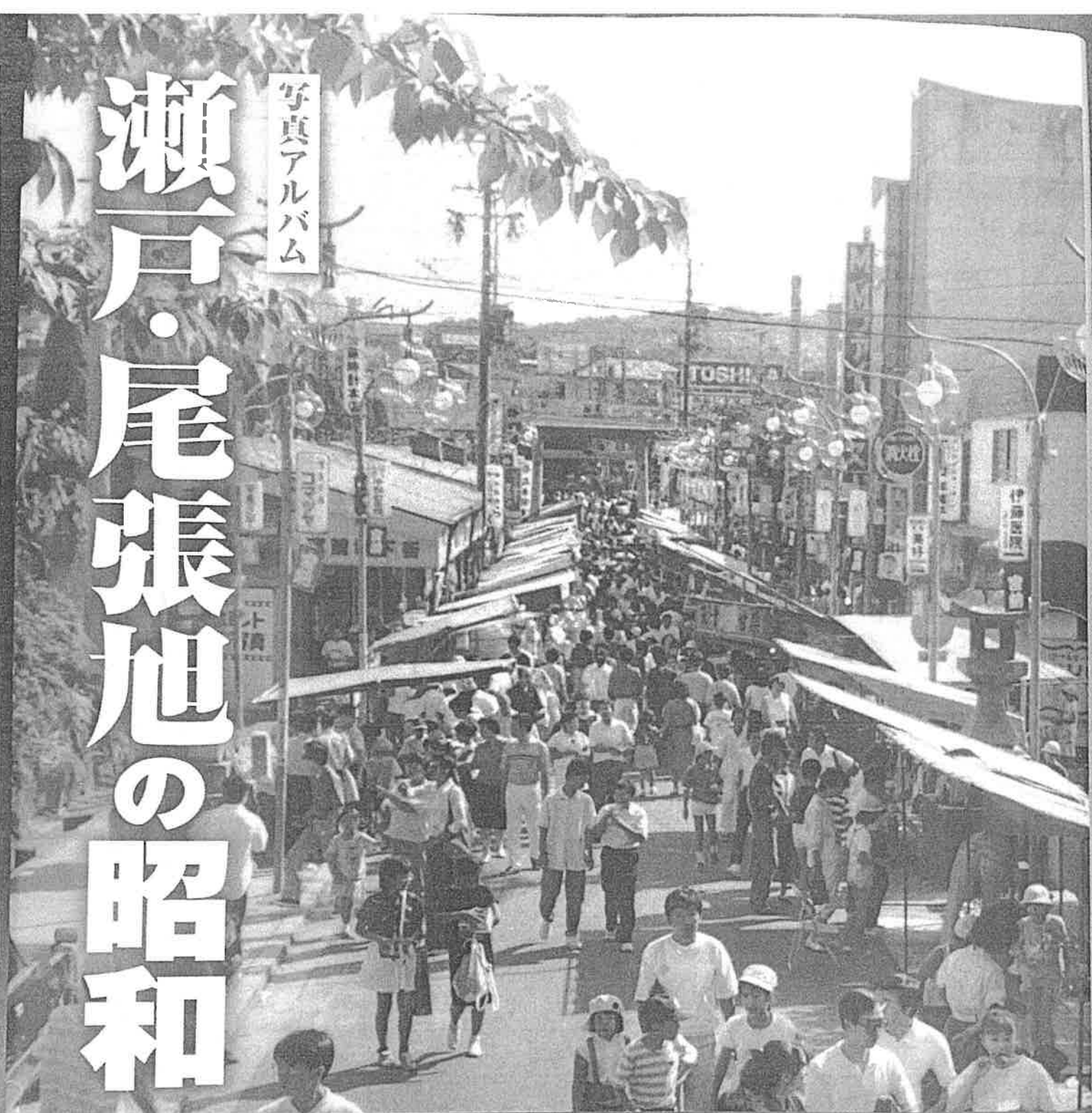

写真が語るふるさとの足跡。
あの日、あの時、思い出の数々。
忘れていた「昭和」に出会えます。

樹林舎

本体 9,250円＋税