



07/01

2020  
No.1402

# 広報せと

住みたいまち 誇れるまち 新しいせと

新型コロナウイルス  
感染症に関する情報

2・3ページ



瀬戸の器で  
おうちごはん



瀬戸蔵セラミックプラザ



## 市の人口

	令和2年6月1日現在	前月比	前年同月比
人口	129,356人	- 57人	-134人
男	63,710人	- 46人	- 27人
女	65,646人	- 11人	-107人



特別定額給付金(一人につき10万円)の  
給付状況

☎特別定額給付金コールセンター  
☎88・0896

特別定額給付金の給付状況をお知らせします。申請時に指定された振込先口座の入金確認をお願いします。6月19日以降の申請書受付分は、受付後10日程で振り込みとなる見込みです。

6月18日(木)現在		
申請書発送件数	56,720件	
申請書到来件数	約54,000件	95.2% (発送件数に対する到来件数)
振込件数	約53,000件	98.1% (到来件数に対する振込率)

※書類に不備・不明などがある場合は、確認作業(場合によってはご連絡)をさせていただき、準備が整い次第振込手続きをしております。

申請がお済みでない方はお早めに

申請期限は**8月12日(水)**です。まだ申請がお済みでない方は、確認書類の添付をお忘れなくお早めに申請をお願いします。くわしくは、広報6月1日号3ページ、市ホームページをご覧ください。コールセンターにお問い合わせください。

※特別定額給付金を装った詐欺が多発しています。給付手続きにATMの操作をお願いすることや、手数料などの振込を求めることは絶対にありません。



ひとり親家庭等応援金の入金確認をお願いします

☎こども未来課 ☎88・2631

ひとり親家庭等応援金を6月17日(水)に児童扶養手当指定口座に振り込みましたので、入金の確認をお願いします。

支給対象 令和2年6月分の児童扶養手当の支給を受ける方

通帳の表示 「セトシカテイオウエンキン」 支給金額 一世帯一律5万円

子育て世帯への臨時特別給付金の入金確認をお願いします

☎こども未来課 ☎88・2631

子育て世帯への臨時特別給付金を6月24日(水)に児童手当指定口座に振り込みましたので、入金の確認をお願いします。

支給対象 令和2年4月分(3月分も含む)の児童手当の支給を受ける方

通帳の表示 「セトシコソダテキュウフキン」 支給金額 対象児童1人につき1万円

公務員の方の子育て世帯への臨時特別給付金の申請について

申請期限 **10月15日(木)**

勤務先から児童手当を受給している公務員の方は、申請が必要です。

勤務先から申請書をもらい、児童手当受給証明を受けたうえで、令和2年3月31日時点で住民登録していた市区町村に申請してください。

※申請期間は市区町村ごとに異なります。

(令和2年3月に中学校を卒業した対象児童分については、2月29日時点で住民登録していた市区町村へ申請する必要がありますので、その時期に住所変更をしている方はご注意ください。)申請受付後、随時支給します。

※可能な限り郵送での申請にご協力をお願いします。

送付先 〒489-8701 (住所不要) こども未来課 宛



# 「第89回せともの祭」および「第25回来る福招き猫まつり in 瀬戸」 中止のお知らせ

新型コロナウイルス感染防止対策を十分に講じることが困難であるとの判断から、以下の催事を中止します。

催事名	日程	問合せ先	電話番号
第89回せともの祭	9月12日(土)・13日(日)	大せともの祭協賛会 (瀬戸商工会議所内)	82・3123
第25回来る福招き猫まつり in 瀬戸	9月26日(土)・27日(日)	瀬戸市まるっとミュージアム ・観光協会	85・2730

本号の記事は6月19日時点で作成されたものです。  
新型コロナウイルス感染症に関する最新情報は、市ホームページをご覧ください、  
それぞれの問い合わせ先にご確認ください。



## 熱中症にご注意!

— 予防と対処 —

問 消防課 ☎85・0494

夏に向け熱中症になる人が増えてきます。立ちくらみ、力が入らない、けいれんする、体が熱いなどの症状がある場合は熱中症の可能性がります。新型コロナウイルス感染症の拡大防止のため、マスクを着用する機会が多くなってありますが、熱中症増加の時期を迎え、密でない屋外ではマスクを外すなど、熱中症の対策も十分にしてくださいようお願いします。



### 熱中症を防ごう

#### 暑さを避けて

気温や湿度が高い日には、屋外・屋内に関わらず発症の危険性が高まります。外出時は、帽子や日傘を使用し、できるだけ日陰を歩きましょう。室内でもエアコンや扇風機を上手に活用しましょう。

#### 水分とともにミネラルも

汗をかくと水分とともにミネラルも失われます。熱中症の予防には、こまめな水分補給とともに、ミネラルの補給も欠かせません。水分に食塩とブドウ糖を溶かした経口補水液などが推奨されています。就寝前・入浴前にも補給しておきましょう。



### 高齢者と乳幼児は要注意

熱中症患者のおよそ半数は高齢者(65歳以上)です。高齢者は、体内の水分割合が少ないうえ、暑さやのどの渇きを感じにくくなっています。また、乳幼児は、汗をかく機能が未発達のため、短時間で体温が上昇します。夏は地面に近いほど温度が高く、大人以上に熱い環境にいます。

### すぐに対処を

#### 応急処置

熱中症が発生したら、涼しい場所で衣類をゆるめて安静にさせ、経口補水液を与えます。氷やアイスパックがあれば、首、わきの下、もものつけねなど、太い血管の上を冷やしましょう。

#### 救急車を要請

自力で水が飲めない、意識がない場合は、すぐに救急車を呼びましょう。

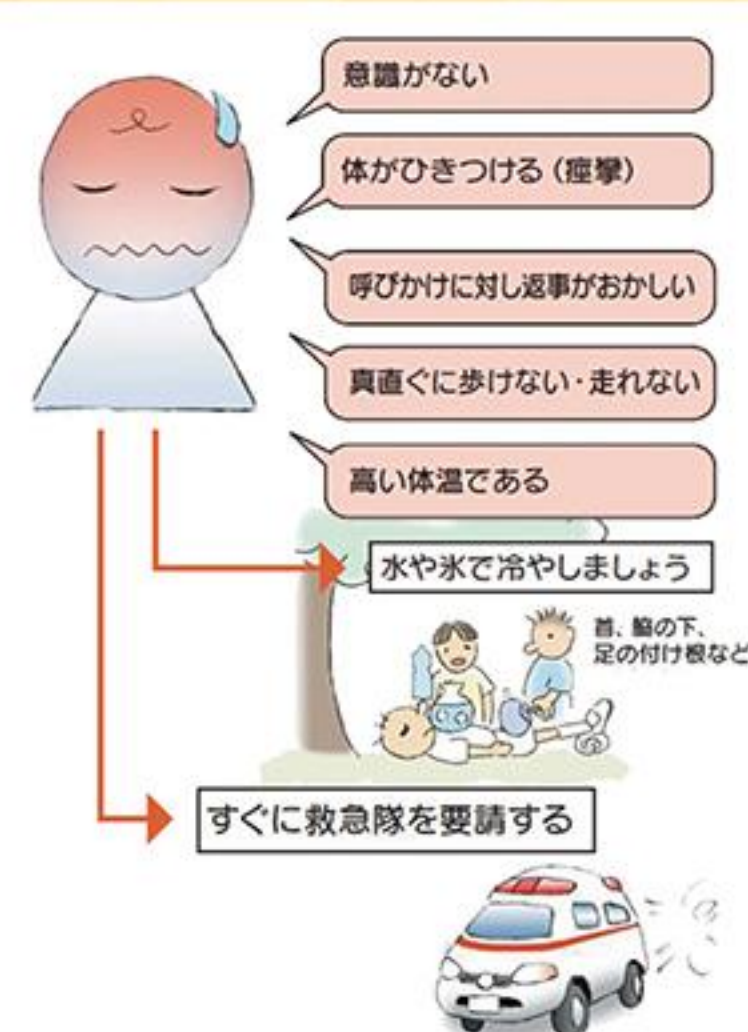

くわしくは、厚生労働省ホームページをご覧ください。

厚生労働省 熱中症

検索

### 休日診療について

日曜、祝日などは「瀬戸旭休日急病診療所(82・9911)」で受診できます。

住所 西長根町7(瀬戸旭医師会館敷地内) 診療科目 内科・小児科 診療時間 午前9時～正午、午後2時～5時  
また、診療時間帯以外は「愛知県救急医療情報センター(82・1133)」までお問い合わせください。



# ▶ 瀬戸市職員を募集! 『住みたいまち 誇れるまち 新しいせと』

問 人事課 ☎88・2510

瀬戸市職員採用試験を実施します。

瀬戸のまちやひとが大好きで、熱い思いを持って瀬戸市に貢献したい方、新しいまちづくりに挑戦してみませんか?

## 試験区分および募集職種

### 1 大卒・短大卒等採用

主に大学、短期大学または専門学校の新規卒業者を対象とした試験です。

※年齢要件など受験資格を満たせば、既卒の方も受験していただけます。

#### 【募集職種】

事務職、事務職(学芸員)、技術職(土木)、技術職(建築)、技術職(電気)、保育職、消防職、消防職(救急救命士)

### 2 高卒採用

主に高等学校の新規卒業者を対象とした試験です。

※年齢要件など受験資格を満たせば、既卒の方も受験していただけます。

#### 【募集職種】事務職

### 3 キャリア採用

民間企業などでの職務経験を活かすことができる、キャリア(知識・経験など)を有する方を対象とした試験です。

#### 【募集職種】事務職、保育職

### 4 障害者採用

障害のある方を対象とした試験です。

#### 【募集職種】事務職



#### 採用時期

令和3年4月1日

※既卒の方については、令和3年4月1日より前に採用する場合があります。

#### 採用予定人数

20人程度(全試験区分合計)

#### 受験資格

試験区分および職種により受験資格が異なりますので、募集要項をご確認ください。

#### 申込期間

7月20日(月)午前8時30分～8月7日(金)午後5時15分

#### 募集要項・受験申込書等配付場所

人事課(市役所4階) ※市ホームページからもダウンロードできます。

## 瀬戸市職員採用試験の特徴

- ①県下の統一試験に参加せず、独自日程の試験を実施しています。
- ②専門試験対策を必要としません。
- ③学校名は問いません。人物重視の試験を実施しています。

## 瀬戸市が求める人物像

瀬戸市のために働きたいと強く思う方で、以下に該当する方

- 公務員としての基礎能力(思考力、判断力、理解力など)を有する人材
- 達成意欲が高く責任感のある人材
- 協調性のある人材
- コミュニケーション能力を有する人材

※採用募集の動画もご覧ください。  
(7月1日(水)公開)



申込方法や試験方法など、くわしくは募集要項または市ホームページ「市政情報」→「人事・採用情報」→「職員採用情報」をご覧ください。

※試験の内容および日程は、新型コロナウイルス感染症に関する国などの方針、その他の情勢などに伴い、変更する場合があります。

## 応援しています 藤井七段!



市役所1階



銀座通り商店街

素晴らしい快挙です。6月4日(木)、本市出身の藤井聡太七段(17)が、第91期ヒューリック杯棋聖戦の挑戦者決定戦で永瀬拓矢二冠に勝ち、史上最年少でタイトル挑戦権を獲得しました。

屋敷伸之九段が持っていた最年少記録を31年ぶりに更新するとともに、一流棋士の証となる初のタイトル獲得へ向け大きく前進しました。棋聖戦の相手は、現在、将棋界最強とも言われる渡辺明三冠。6月8日(月)に行われた五番勝負第1局では、終盤、渡辺三冠の連続王手を凌ぎ切り、見事な白星スタートとなりました。

タイトル獲得の最年少記録は、やはり屋敷九段の18歳6か月。期限は来年1月ですが、まずは「目前の快挙」を全市民あげて見守りましょう!





ロボ太郎先生と

愛・地球博開催継承事業

瀬戸蔵ロボットアカデミー

作品は  
お持ち帰り  
できます。



# 夏休みロボットワークショップ

講師

AIT鉄人ロボット  
を作っている

ロボ太郎先生  
愛知工業大学 西山禎泰 客員講師

愛知工業大学の  
学生のみなさん

場所

瀬戸蔵

事前  
申込

## 1 メカを学ぶコース 操作するロボットを作ろう

8月8日 土 午前9時30分～午後0時30分

対象 小学3～4年生

参加費 3,400円

定員 28人

ギヤボックスを組み立てて、自由にコントロールできるロボット作り



## 2 メカを学ぶコース ぶつからないで動く 6足歩行ロボットを作ろう

8月8日 土 午後2時～5時

対象 小学3～6年生

参加費 4,300円

定員 28人

赤外線レーザーを使用して、ものにぶつからないで動く6足歩行型ロボット作り



## 3 メカを学ぶコース 操作するロボットを作ろう

8月9日 日

A 午前9時30分～午後0時30分

B 午後2時～5時

対象 小学4～6年生

参加費 3,600円

定員 各回28人

水圧式で物をつかむ仕組みを学ぶロボット作り



## 4 本格的に学ぶコース 操作するロボットを作ろう

8月10日 月・祝 午前9時30分～午後5時

対象 小学5年生～中学3年生

参加費 5,100円

定員 28人

ジョイスティックで操作するロボットアーム製作  
キットを使い本格的なロボット作り  
※お昼休憩あり。昼食をご持参ください。



注意  
事項

新型コロナウイルス感染拡大防止のため、教室内への入場は、参加者(お子さん)のみとさせていただきます。また、今後の状況によっては、やむを得ず開催を中止する場合があります。

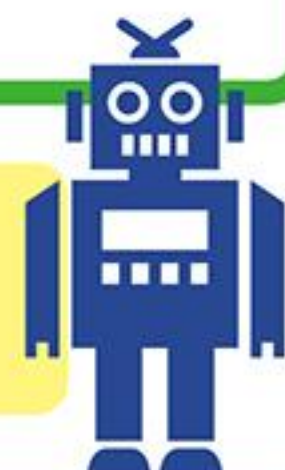

**申込** はがき、または瀬戸市まるっとミュージアム・観光協会ホームページから、参加者の①郵便番号・住所 ②氏名(ふりがな)  
**申込** ③性別 ④年齢(学年) ⑤電話番号 ⑥希望コース(3の場合は希望の回(A・B)を記入し、お申し込みください。

**申込** 希望するコースが複数ある場合は、第1・第2希望を記入してください。第1希望に外れた場合は、第2希望のコースに空きがある場合のみ、再度抽選を行います。

**申込締切** 7月20日(月) 必着  
抽選結果は、7月31日(金)までに郵送します。

**申込先・お問い合わせ**  
〒489-0813 蔵所町1-1  
瀬戸市まるっとミュージアム・観光協会  
「瀬戸蔵ロボットアカデミー」係  
☎85・2730

瀬戸市 まるっと 検索





# 令和2年 国勢調査を実施します

問 政策推進課 ☎88・2551

国勢調査は、日本国内に住んでいるすべての人と世帯を対象とする、国の最も重要な統計調査です。国勢調査から得られるさまざまな統計は、国や地方公共団体の政治・行政のほか、民間企業や研究機関でも広く利用され、国民生活に役立てられています。皆さんのご協力をお願いします。



- 調査期日** 令和2年10月1日(木)
- 調査対象** 令和2年10月1日現在、日本国内に住んでいる人・世帯 ※外国人も含まれます。
- 調査事項** ①世帯員について 「男女の別」、「出生の年月」、「配偶者の有無」など15項目  
②世帯について 「世帯員の数」、「世帯の種類」、「住居の種類」、「住宅の建て方」の4項目
- 調査方法** 9月中旬 国から任命された調査員が各世帯を訪問し、調査書類を配布します。  
10月～ 10月1日基準日で調査票への記入をお願いします。  
下記方法のいずれかでご回答ください。
- 回答方法** ①インターネット回答 ②郵送 ③調査員に記入済み調査票を提出  
※インターネット回答の場合は、調査書類を受取後、9月中旬から回答できます。

国勢調査は、いつでも簡単なインターネット回答をおすすめしています。パソコンのほか、タブレットやスマートフォンでもご回答いただけますので、ご協力をお願いします。

## インターネット回答のポイント

- 期間中、好きな時間に回答できます。
- インターネットで回答された世帯は、紙の調査票の提出が不要となります。
- インターネットでの回答後、調査員が再訪問することはありません。
- インターネット回答中の通信は、すべて暗号化(SSL/TLS方式)されています。また、不正アクセス防止の対策を24時間行っています。



# 防災だより

瀬戸市安全安心情報メールについて

問 危機管理課 ☎88・2600

本市では皆さんにいち早く緊急情報が伝わるように、携帯電話やスマートフォンへのメールを利用してさまざまな情報をお知らせする無料サービスを提供しています。(メール受信など通信料はご利用者の負担となります。)

緊急情報	災害時の避難勧告・避難所開設情報、クマ目撃情報、弾道ミサイルなどの国民保護情報など
防犯情報	子どもの安全情報、パトネットあいちからの不審者情報など
交通安全情報	交通障害、交通事故発生情報など
安全安心啓発情報	火災発生報告情報、食中毒警報、光化学スモッグ情報、PM2.5(微小粒子状物質)に関する情報など
パトネットあいち	市内で発生した不審者・犯罪・交通事故などの情報、安全に役立つ情報など*

\*愛知県警察本部から発表される内容です。

## 利用方法

①seto@sg-m.jpへ空メールを送信

※迷惑メール対策をされている方は@city.seto.aichi.jpからのメールが受信できるよう設定を変更してください。

②anshin@city.seto.aichi.jpから返信されたメールからサービス利用手続を行う。

③本登録の完了

登録方法について、くわしくは市のホームページ「[くらしの情報](#)」→「[防災・国民保護](#)」→「[危機管理課](#)」→「[瀬戸市安全安心情報メール](#)」をご覧ください。





# 精霊流しのお供えを回収します

問 クリーンセンター ☎82・5454

日時 7月15日(水) 午後3時～8時

お供え回収場所

★印の場所で回収します

◆市役所南側駐車場



◆十三橋北詰



◆瘤木児童遊園



◆やすらぎ会館第2駐車場



◆中橋南詰



◆瀬戸信用金庫品野支店横



◆宮前公園



- ◆原山台集会所
- ◆萩山台集会所
- ◆八幡台集会所
- ◆赤津地区(宗宮橋東寄り)
- ◆幡山支所
- ◆西陵地域交流センター駐車場



お願い

- ◆お線香、ロウソクなどは、火災の危険がありますので持ち込みをご遠慮ください。
- ◆なるべく、車でのお越しはご遠慮ください。

新型コロナウイルス感染症拡大防止のため、回収時間を午後3時～8時とします。また、お供えを持参される際は少人数でお越しいただき、他の方と十分な距離をとっていただきますようお願いいたします。

● 8月15日(土)の実施場所については広報8月1日号に掲載します。

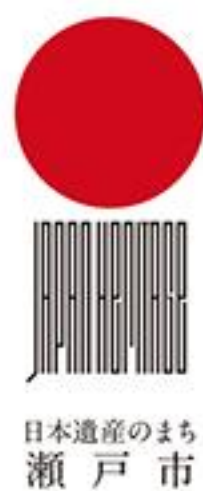

## 日本遺産のまち瀬戸市 vol.30

問 ものづくり商業振興課 ☎88・2807

六古窯日本遺産の構成文化財を紹介します

日本遺産 瀬戸市 検索

### 第2回 常滑焼(愛知県常滑市)土管坂

土留壁(どりゅうへき)は散策地内のいたるところで見られ、常滑独自の景観を形成しています。これらは、古くから焼物とともに生活してきた当時の住人たちが主要生産品である甕(かめ)や土管などの一部を坂道や崖などの土留めに再利用してできたものです。その中でも土管坂(どかんざか)と呼ばれる場所は、元々はただの生活路地にすぎなかったものが、土管と焼酎瓶が積み上げられた特徴的な風景が多く、多くの来訪者に注目されるようになったもので、今ではやきもの散歩道の代表的なスポットとなっています。



日本遺産「旅する、千年、六古窯」公式WEBサイト <https://sixancientkilns.jp/>



# 市民公園プールオープン!

問 市体育館 ☎48・0500 / 市民公園プール ☎48・3658

営業期間 7月4日(土)、5日(日)、7月11日(土)～8月31日(月)

※オープン初日の7月4日(土)は、無料開放日です。

営業時間 午前の部 午前9時～正午

午後の部 午後1時～4時40分(入場券販売は午後4時まで)

料金 入場1回につき、一般220円、高校生110円、小中学生50円、幼児無料

注意事項 ● 幼児は必ず保護者が付き添ってください。保護者(18歳以上)1人につき、2人まで入場できます。

● オムツが取れていないお子さんは、水着の下に必ず水遊び用オムツを着用し、徒渉プールをご利用ください。

● 小学生以下の方が50mプールを利用する場合、フロアの敷かれたコースのみ利用できます。

● プール営業日は、体育館周辺道路が一方通行となります。

● 駐車場は混雑することが予想されますので、あらかじめご了承ください。



お知らせ

新型コロナウイルス感染症拡大防止のため、入退場時のマスク着用のお願いや入場制限をさせていただく場合があります。

くわしくは瀬戸市スポーツ施設のホームページをご覧ください。



## 芸術文化

### 瀬戸染付工芸館

※新型コロナウイルス感染症拡大防止のため、ご入館の際はマスク着用にご協力ください。  
※入場制限をする場合があります。  
※発熱、咳などの症状のある方は、来館をご遠慮ください。

### 瀬戸染付工芸館 開館20周年記念

## 企画展「瀬戸染付工芸館のあゆみ—修了生作品展」

問 瀬戸染付工芸館  
☎ 89・6001

日時 ~8月10日 月・祝 午前10時～午後5時

染付工房で研修した22人の作品を一堂に紹介します。

場所 本館2階および交流館2階 入館料 無料 休館日 火曜 出品点数 約30点

予定が変更となる場合がありますので、お問い合わせください。

同時開催

### 瀬戸信用金庫アートギャラリー 企画展 「瀬戸染付工芸館修了生の今—伝統からその先へ—」

問 瀬戸信用金庫アートギャラリー  
☎ 82・3100

日時 6月20日 土 ~8月2日 日 午前10時～午後4時

瀬戸染付工芸館を巣立った13人の新作を中心に紹介します。

場所 瀬戸信用金庫アートギャラリー(東茨町36-11)

休館日 月・火曜 入館料 無料 出品点数 約20点

出品者 明石朋実、石川理恵、井上 匠、大島梓路、大谷昌拡、  
小形こず恵、小枝真人、前川妙子、松田由岐子、森本静花、  
屋我優人、山下郁恵、與語小津恵

くわしくはホームページをご覧ください。



井上 匠 染付どくだみ文組鉢





## 瀬戸染付工芸館 研修修了作家「小枝真人 作陶展」

問 瀬戸染付工芸館  
☎ 89・6001

日時 **7月8日(水)～8月3日(月)** 午前10時～午後5時

(公社)日本工芸会正会員であり、愛知県立芸術大学准教授である研修修了作家、小枝真人氏の作品を紹介します。

休館日 火曜 入館料 無料 出品点数 約30点

瀬戸染付工芸館▶



染付水差 鯨



## 瀬戸染付体験教室 参加者募集

問 瀬戸染付工芸館  
☎ 89・6001

日時 **7月23日(木・祝)** ①午前10時～ ②午後1時～ ③午後3時～ (約1時間)

あらかじめ素焼きをしたカエル型の風鈴1個に、呉須という絵具で絵付をする体験ができます。(作品は焼成後、後日お渡し)

場所 瀬戸染付工芸館

対象 どなたでも参加可

参加費 550円(当日支払い)

定員 各回8人まで(2人1組での申込可)※申込多数の場合は抽選

申込方法 往復はがきに①希望時間②住所③氏名④電話番号⑤一緒に参加する人の住所・氏名を記入し、お申し込みください。

送付先 〒489-0829 西郷町98 瀬戸染付工芸館「7月23日教室」係

締切 7月10日(金)必着 ※抽選結果は7月13日(月)に発送します。



瀬戸市新世紀工芸館企画 ガラス体験

## 親子でガラスのオリジナルはんこを作ろう!

問 新世紀工芸館  
☎ 97・1001

日時 **7月26日(日)** ①午前10時～正午 ②午後0時30分～2時30分

ガラスのペーパーウェイトにサンドブラストで判を彫ります。

場所 新世紀工芸館工房棟 体験工房(3階)およびガラス工房(2階)

対象 5歳～小学生のお子さんと保護者

参加費 1組1,040円 ※当日お支払いください。

定員 各回2組4人(先着順)

申込方法 7月12日(日)午前10時～電話でお申し込みください。

※作品は、当日お持ち帰りいただけます。

※新型コロナウイルス感染症拡大防止のため、中止になる場合があります。

※発熱、咳などの症状がある方は、参加をご遠慮ください。



はんこ イメージ写真

保守点検のための全館休館日 (受付業務も含む)	文化センター	7月14日(火)	☎ 84・1811
	瀬戸蔵	7月27日(月)(駐車場利用可)	☎ 97・1555



# 2020文化体験講座参加者募集

(公財)瀬戸市文化振興財団  
☎ 84・1093

夏休み期間中に、文化協会会員が講師を務める講座を開講します。

場 所 文化センター文化交流館 ほか

対 象 初心者の小・中・高生

※講座によって対象者が異なります。くわしくは以下の各講座の対象欄をご確認ください。

※今年は部屋の3密を避けるため、定員を少なくしています。また同行者の入室もご遠慮願います。

締 切 7月9日(木)必着

参加料 無料 ※原則として、全日程参加可能な講座へお申し込みください。

応募方法 郵便はがきに①希望講座②住所③参加者氏名(ふりがな)④電話番号⑤学校名⑥年齢・学年を記入しお申し込みください。

インターネットでの申し込みも可能です。「公益財団法人瀬戸市文化振興財団  
(<http://www.seto-cul.jp/>)」→「INFORMATION」→「2020文化体験講座」  
QRコードを読み込むと、直接登録画面へ移動します。



応募先 (公財)瀬戸市文化振興財団 〒489-0884 西茨町113-3

## 講座内容および日時

	講座名	日程	時間	講師名	定員	対象
1	津軽三味線	8/1(土)、8(土)、22(土)	10:00~11:30	夢絃塾 塾長 柴田佐夜子	8人	小学3~6年生
2	楽しくお茶を!	8/1(土)、8(土)、22(土)	10:00~11:30	茶道表千家流教授 茶友会 坂野眸	10人	小学3年生~中学2年生
3	紙粘土で遊ぼう	8/3(月)、4(火)、5(水)	10:00~11:30	形象派美術協会会員 清水きよ子	8人	小学2~5年生
4	ハッピーマジック教室	8/3(月)、4(火)、5(水)、6(木)	10:00~11:30	スーパープレート マジシャンズ	10人	小学2年生~中学3年生
5	ちびっ子日本舞踊教室	8/3(月)、10(月・祝)、 17(月)のみ14:00~	10:00~11:30	西川流好風会 西川雅風	10人	小学2~6年生
6	やさしい箏はじめ	8/4(火)、5(水)、6(木)、7(金)	10:00~11:30	創和会会主 加藤創子	8人	小学2年生~中学3年生
7	裏千家 子供茶道教室	8/4(火)、6(木)、18(火)	14:00~15:30	裏千家準教授 中澤宗鶴	10人	小学3年生~中学3年生
8	楽しく体験フラダンス	8/5(水)、12(水)	14:00~15:30	フィオカマレイカアピキ 代表 伊藤真理	15人	小学2年生~高校3年生
9	楽しく箏をひきましょう	8/5(水)、12(水)、19(水)	10:00~11:30	加藤泰子箏三絃教室 宮城会大師範 柘植洋子 ほか	6人	小学2年生~中学3年生
10	大書に挑戦	8/5(水)、12(水)、19(水)	10:00~11:30	(公財)独立書人団 中島龍溪、書道部会員	20人	小学2年生~高校3年生
11	頭像彫刻を造ってみよう!	8/6(木)、13(木)、18(火)	10:00~11:30	日展彫刻部特別会員 亀谷政代司 ほか	8人	小学3年生~中学3年生
12	尺八の音出しにチャレンジ	8/7(金)、14(金)、21(金)	10:00~11:30	都山流尺八大師範 前島翔山	10人	小学3年生~高校3年生
13	今こそお箏 六段から龍星群へ	8/7(金)、14(金)、19(水)、 21(金)	10:00~11:30	生田流箏曲坂本玉宏会 大師範 相良玉水	8人	小学4年生~高校2年生
14	百人一首で楽しく遊ぼう	8/7(金)、21(金)	14:00~15:30	文芸部会 会員	10人	小学2年生~中学3年生
15	子供太鼓教室	8/10(月・祝)、12(水)、 18(火)、21(金)	10:00~11:30	瀬戸子供太鼓こまいぬ座 講師 石川一成	15人	小学2~6年生
16	あき缶を使って マイカップを作ろう	8/12(水)、13(木)、14(金)	10:00~11:30	瀬戸陶芸協会会員 滝川幸志	10人	小学4~6年生

※新型コロナウイルス感染症拡大防止のため、講座が開講されない場合があります。



## 子ども

### 児童扶養手当の入金の確認を

☎ こども未来課 ☎ 88・2631

ひとり親家庭などの方に支給される、児童扶養手当の5月分・6月分を、7月10日(金)に指定の金融機関の口座に振り込みますので、入金確認をお願いします。

通帳の表示 「セトシコドモミライカ」

## 教室・講座

### パソコン講座

☎ デジタルリサーチパークセンター  
87・3100

(休館日:月曜 祝日の場合は翌平日)

#### 実践1日講座ワード(写真や地図を使ったパンフレット)No28

写真の挿入・加工、ネット上で検索した地図の貼付け、飾り文字の作成などで、パンフレットのような文書を作ってみましょう。

日時 7月29日(水)

午後1時～3時

対象 ローマ字入力、ワードの基本操作ができる方

受講料 1,900円(教材費550円含)

持ち物 筆記用具

締切 7月19日(日)

#### 実践1日講座ワード(イラストや写真入りチラシ・ポスター)No29

イラストや図形、オンライン画像の取込み、飾り文字の利用などで、チラシやポスターのような文書を作ってみましょう。

日時 7月30日(木)

午後1時～3時

対象 ローマ字入力、ワードの基本操作ができる方

受講料 1,900円(教材費550円含)

持ち物 筆記用具

締切 7月19日(日)

#### 共通事項

場所 デジタルリサーチパークセンター

定員 10人(申込多数の場合は抽選)

申込方法 電話・ホームページからお申込みください。

<http://www.drp.jp>

※一定の申込人数に満たない場合は中止となる場合があります。

## 福祉

### 敬老会の開催中止

☎ 社会福祉協議会 ☎ 84・2011

高齢者福祉課 ☎ 88・2626

新型コロナウイルス感染拡大防

止のため、9月に市内各地区で開催を予定していた敬老会は、中止することになりました。ご理解の程よろしくお願いします。

### 7月は強調月間! 「社会を明るくする運動」

☎ 社会福祉課 ☎ 88・2610

FAX 88・2615

Eメール [shafuku@city.seto.lg.jp](mailto:shafuku@city.seto.lg.jp)

#### 犯罪や非行を防止し、 立ち直りを支える地域のチカラ

「社会を明るくする運動」は、すべての国民が犯罪や非行の防止と、あやまちを犯した人の立ち直りについて理解を深め、それぞれの立場において力を合わせ、犯罪や非行のない安全で安心な地域社会を築くための全国的な運動です。

犯罪や非行を防止し、安全で安心して暮らすことのできる明るい地域社会を築くこと、犯罪や非行をした人が再び犯罪や非行をしないように、その立ち直りを支えることを運動の目標とし、7月を強調月間としてこの運動を推進していきます。



### せとらカフェ(認知症カフェ)に出かけてみませんか?

☎ 高齢者福祉課 ☎ 88・2626 FAX 88・2633 Eメール [koreisha@city.seto.lg.jp](mailto:koreisha@city.seto.lg.jp)

#### せとらカフェとは?

認知症の本人および家族、地域住民、専門職など、地域の誰もが気軽に集えるカフェです。

今月のせとらカフェは まごころ認知症ケアラズカフェ「よってたも〜れ」

ちょっと誰かと話したい、息抜きに立ち寄りしたい、なにか参加してみたい。どなたでも気軽に立ち寄れて、ホッとできる場所です。介護のことやお困りごとなど、一人で抱え込まずお気軽にご相談ください。



開催日時	場所	連絡先
月～金曜 午前10時～午後3時	菱野台4-4-2 菱野ウイングビル	NPO法人 瀬戸地域福祉を考える会まごころ ☎85-3080

せとらカフェは市内11か所ございます(1か所休止中)。くわしくは、お問い合わせください。



**スポーツ大会・教室**

☎ 市体育館 ☎ 48・0500  
申し込みは市体育館窓口へ  
(午前8時30分～午後8時)

新型コロナウイルス感染拡大防止のため、申し込み開始1週間前にスポーツ大会などの使用施設が利用中止となっている場合は、申し込み・大会などを中止します。施設利用可能状況については、市ホームページでご確認ください。

なお、開催する場合において、感染予防のため、内容を一部変更する場合があります。

**高校生選手権大会(ソフトテニス)**

**日程** 8月6日(木)  
**予備日** 8月7日(金)  
**場所** 市民公園 Aテニスコート  
**対象** 市内在住・在学の方

**参加費** 1組 600円  
**申込期間** 7月10日(金)～27日(月)

**瀬戸市小学生サッカー大会**

**日程** 8月29日(土)～9月21日(月・祝)  
**予備日** 9月22日(火・祝)  
**場所** 市民公園 陸上競技場ほか  
**対象** 市内小学3～6年生  
**参加費** 1チーム 4,000円  
**申込期間** 7月10日(金)～25日(土)

**ナイターテニス教室**

**日時** 8月8日～29日  
(全4回・土曜)  
午後6時～9時  
**予備日** 9月5日、12日  
**場所** 市民公園 Aテニスコート  
**対象** 市内在住・在勤・在学の方  
**受講料** 65歳以上 3,850円  
64歳以下 4,500円  
中学生以下 3,450円  
(スポーツ安全保険料を含む)

**定員** 60人(先着順)  
**申込期間** 7月1日(水)～29日(水)

**夏休み 子どもボウリング教室**

**日時** 8月2日(日)  
午前9時30分～正午  
**場所** 東名ボール  
**対象** 中学3年生以下(初心者)  
**受講料** 1,300円(スポーツ安全保険料を含む)  
**定員** 20人(先着順)  
**申込期間** 7月1日(水)～29日(水)  
**申込先** 東名ボール(21-6131)

**フルコンタクト空手道教室**

**日時** 8月4日～20日  
(全4回・火・木曜)  
午前11時～11時45分  
※8月11日・13日を除く  
**場所** 市民公園 武道館  
**対象** 4歳～中学3年生  
**受講料** 1,800円(スポーツ安全保険料を含む)  
**定員** 20人(先着順)  
**申込期間** 7月1日(水)～20日(月)

**学校体育施設を開放します** ☎ 市体育館 ☎ 48・0589

地域スポーツ活動普及のため学校体育施設の一般開放を行っています。  
8～11月の小学校体育館と運動場の利用について、以下の日程で地区運営委員会を行い、利用団体の調整をします。  
利用を希望する団体の代表者は必ず出席してください。  
なお、施設の利用資格は、すでに登録を済ませている団体に限ります。

学校名	日程	場所	時間
陶原	7月16日(木)	陶原公民館	午後7時30分～
效範	7月8日(水)	效範公民館	午後7時～
水野	7月9日(木)	水野地域交流センター	午後7時30分～
水南	7月14日(火)	水南公民館	午後7時～
幡山東	7月13日(月)	山口公民館	午後7時30分～
幡山西	7月13日(月)	幡山公民館	午後7時～
下品野	品野スポーツクラブ事務所にて、 随時、受け付けています。(41-4440)		
品野台			
掛川			

学校名	日程	場所	時間
長根	7月7日(火)	長根公民館	午後7時30分～
原山	7月15日(水)	原山台集会所	午後7時～
東山	7月8日(水)	效範公民館	午後7時～
萩山	7月12日(日)	萩山公民館	午後7時～
八幡	7月11日(土)	八幡公民館	午後7時～
西陵	7月5日(日)	西陵地域交流センター	午後1時～



家族みんなの健康を支える、身近な存在でありたい。

**各種健康診断承ります (要予約)**

広告



市民健診・子宮・乳腺検診・各種がん検診  
特定健診・法定健診・人間ドック・脳ドック・  
レディースドック・肺ドック・その他オプション検査  
全国健康保険協会(協会けんぽ)生活習慣病予防健診実施機関  
愛知県中小企業共済「健康診断受診助成」提携先医療機関

健診受診者さま専用の  
**無料託児サービス**  
あります(予約制)

健康診断専用ダイヤル  
**0561-53-9668**

医療法人 **あらかわ医院** 健診部門

〒488-0006 尾張旭市大久手町中松原 39 番地  
TEL:0561-53-9668 FAX:0561-53-8827 <http://arakawa-cl.com/>





## 募集

### 瀬戸市地域強靱化計画(案)について意見を募集

☎ 危機管理課 ☎ 88-2600

**募集期間** 7月1日(水)～31日(金)  
**閲覧場所** 危機管理課(市役所4階)、市政情報コーナー(市役所1階)、支所、市民サービスセンター  
 ※市ホームページ「市政情報」→「広報・広聴」→「パブリックコメント(市民意見募集)」からもご覧いただけます。

**提出方法** 窓口・郵送・FAX・Eメールで件名を「瀬戸市地域強靱化計画(案)について」とし、①市内在住・在勤・在学・市外在住の別 ②氏名 ③ご意見を記入しご提出ください。

**FAX** 21-6607

**Eメール** kikikanri@city.seto.lg.jp

※様式は自由です。

**送付先** 〒489-8701(住所不要) 危機管理課

**締切** 7月31日(金)必着

※いただいたご意見の概要などは、個人情報を除いて市ホームページで公表する予定です。

### 公立陶生病院 医師事務作業補助職員(メディカルアシスタント)募集

☎ 公立陶生病院 ☎ 82-5101

**採用職種** 医師事務作業補助(事務職)

診断書の作成や電子カルテの代行入力など、医師の指示のもとで事務作業などを行います。院内での研

修終了後、医師や看護師とともに医療スタッフの一員として業務を行います。

**応募資格** 次の(1)および(2)を満たす方  
 (1)高卒以上の方

(2)Word、Excelの操作ができる方

**勤務時間** 祝日を除く月～金曜の午前8時30分～午後5時(実働7時間30分)

**時給** 1,100円(別途 通勤手当、期末手当を支給)

※医師事務作業補助実務能力認定試験に合格した場合は、採用1年後の勤務評定により月給制へ移行する場合があります。

**社会保険** 協会けんぽ、厚生年金、雇用保険、労災保険に加入

**勤務期間** 令和3年3月31日まで

※試用期間あり(1か月)

※条件により再度任用あり

**選考方法** 書類選考および面接

**応募書類**

(1)公立陶生病院組合会計年度任用職員任用申込書兼履歴書

※ホームページからダウンロードできます。



(2)医師事務作業補助実務認定試験合格者は認定証の写し

### 市有地をお譲りします

☎ 政策推進課 ☎ 88-2507

市が所有する土地を一般競争入札で、お譲りします。

**日時** 9月10日(木)午前10時～

**場所** 302会議室(市役所3階)

### 土地所在地および地積

①本郷町1039-2(98㎡)

②広之田町51-4はじめ8筆(5,941.05㎡)

③広之田町26-2はじめ17筆(12,907㎡)

※②、③は市街化調整区域になります。

**入札要領配布場所** 政策推進課公共施設マネジメント係(市役所4階)

**入札要領配布期間** 7月1日(水)～8月31日(月)

※土・日曜、祝日を除く

※くわしくは、お問い合わせください。

## お知らせ

### マイナンバーの休日窓口

☎ 市民課 ☎ 88-2881

マイナンバーカードをお受け取りいただけます。(要予約)

**日時** 7月11日(土)

午前8時30分～午後0時30分

**場所** 市民課(市役所1階)

**予約受付時間**

平日 午前9時～午後5時

**その他**

- 手続きの内容によって30分以上かかる場合があります。
- 必要な持ち物など、くわしくはお問い合わせください。
- 住所異動や証明発行手続きはできません。



専門の司法書士がご相談を承ります

## 相続 遺言 無料 相談

開催中

相続・贈与・遺言・成年後見

テレビ電話 面談対応中

事前予約 【受付時間】  
 ダイヤル 9:00-18:00

TEL: 0120-82-7540

住所 愛知県瀬戸市陶原町4丁目53番地

信頼と実績の60年 司法書士・行政書士 吉田合同事務所

吉田合同事務所 検索



## 令和3年の成人式

☎ まちづくり協働課 ☎ 88・2802

令和3年1月に成人式を迎える新成人の方を対象に、地区の公民館や地域交流センターなどで成人式を開催します。開催日が近くなりましたら、各施設からご案内します。

日時 令和3年1月10日(日)  
午前10時30分～

(掛川地区は午前10時～、道泉地区は午後1時30分～)

対象 平成12年4月2日～平成13年4月1日生まれの方

※お住まいの地域以外で行われる成人式へ参加されたい方は、お問い合わせください。

## 夏の安全なまちづくり 県民運動 7月1日(水)～10日(金)

☎ 生活安全課 ☎ 88・2601

夏は冬と比べ、開放的な気分になりがちですが、周りには危険がひそんでいることを忘れてはいけません。家を留守にするときは、空き巣被害にあわないように戸締りをしましょう。

また、最近では、警察をかたった「キャッシュカードをだまし取る詐欺」や、市役所職員をかたった「特別定額給付金詐欺」などの電話が多発しており、注意が必要です。

そのため、以下を重点に、夏の安全なまちづくり県民運動が展開されます。犯罪のない安全で安心して暮らせるまちを目指し、防犯意識を高めましょう。

- 住宅を対象とした侵入盗の防止
- 自動車盗の防止
- 特殊詐欺の被害防止
- 子供と女性の犯罪被害防止



## 7月11日(土)～20日(月) 夏の交通安全県民運動

☎ 生活安全課 ☎ 88・2601

夏は、暑さから運転手をはじめ、歩行者、自転車利用者の注意力が散漫になりがちです。また、飲酒運転による重大事故の多発も懸念されます。

一瞬にして大切な命を奪う交通事故は、絶対になくさなければなりません。

- お子さんをはじめとする歩行者の安全確保
  - 高齢運転者などの安全運転の励行
  - 飲酒運転など危険運転の防止
- を合言葉に、交通ルール、マナーを守り交通事故をなくしましょう。

## 狂犬病予防注射について

☎ 環境課 ☎ 88・2661

狂犬病予防法により、飼い犬に毎年狂犬病予防注射を接種することが義務づけられています。

狂犬病予防注射期間は毎年4～6月と定められていますが、新型コロナウイルス感染症の影響を踏まえ、今年度は7月以降に受けることも可能となりました。動物病院では、通年で狂犬病予防注射を実施していますの

で、かかりつけの動物病院などで接種するようご協力をお願いします。

集合注射については、令和2年度は中止します。

## 行政なんでも相談所を開設

☎ 生活安全課 ☎ 88・2660

総務大臣から委嘱された「行政相談委員」が、皆さんの身近な相談相手として、行政に関する意見や相談を広くお聴きします。相談は無料です。

日時 7月3日(金)  
午後1時～4時

場所 古瀬戸公民館

※事前申込不要

※当日は市役所での開設はありません。



## 税の納付期限

☎ 税務課 ☎ 88・2572

### 7月10日(金)

市・県民税(第1期・全期)

## 納 期 限

市税の納付は、便利な口座振替制度をご利用ください。

第1期の納期限までに年税額を納付する全期前納もご利用いただけます。(前納報奨金は交付されません。)



瀬戸街道沿い 陶原郵便局向かい  
名鉄瀬戸市役所前駅より徒歩7分

弁護士 柴田幸正 (愛知県弁護士会)

## 柴田幸正法律事務所

ホームページ 検索  
TEL 0561-89-7771 (予約制)

土日・祝日・夜間のご相談も可能です。  
初回相談30分は無料 まずはお電話ください。





対象		新しい受給者証
愛知県 国民健康保険 高齢受給者証 *更新日8月1日(土)	生年月日が昭和20年8月2日から昭和25年7月1日までの方で国民健康保険の加入者 (後期高齢者医療制度加入者を除く。)	令和2年度(平成31年中)の住民税課税所得をもとに医療機関での負担割合(注)を判定し、7月下旬に対象者に送付します。 新しい証の色は白色です。

注 負担割合は、原則として「2割」ですが、次の①②いずれかに該当する方は「3割」となります。

- ①本人の住民税課税所得が145万円以上ある方
- ②同一世帯に、住民税課税所得が145万円以上ある70歳～74歳の国民健康保険の加入者がいる方

\*収入の合計が520万円(1人世帯の場合は383万円)未満の方は、申請により負担割合が変更となる場合があります。該当すると思われる方には、申請書を送付しています。



更新日 8月1日(土)

新しい保険証は、令和2年度(平成31年中)の住民税課税所得(※1)をもとに医療機関での負担割合(1割または3割)を判定(※2)し、7月下旬に転送不要の簡易書留郵便(※3)で送付します。

また、保険証と合わせて限度額適用認定証(※4)または限度額適用・標準負担額減額認定証(※5)をお持ちの方には、今年度も対象であることを確認し、保険証とは別に普通郵便で送付します。今年度が対象でない場合は送付しません。



- ※1 住民税課税所得は、所得税課税所得とは異なります。
- ※2 負担割合は、原則「1割」ですが、次のいずれかに該当する方は「3割」となります。
  - ①本人の住民税課税所得が145万円以上ある方
  - ②同一世帯の中に、住民税課税所得が145万円以上ある後期高齢者医療制度の被保険者がいる方  
(70歳以上の世帯員の収入の合計が520万円(1人世帯の場合は383万円)未満の方は、申請により負担割合が変更となる場合があります。該当すると思われる方には申請書を送付しています。)
- ※3 簡易書留郵便では、受け取るときに押印または署名が必要です。また、郵便局において転送届が出されている場合は配達されません。市役所での送付先変更届が別途必要となりますので、あらかじめご連絡ください。
- ※4 負担割合が3割の方で、住民税課税所得が690万円未満の方
- ※5 住民税が非課税世帯の方

新しい保険証

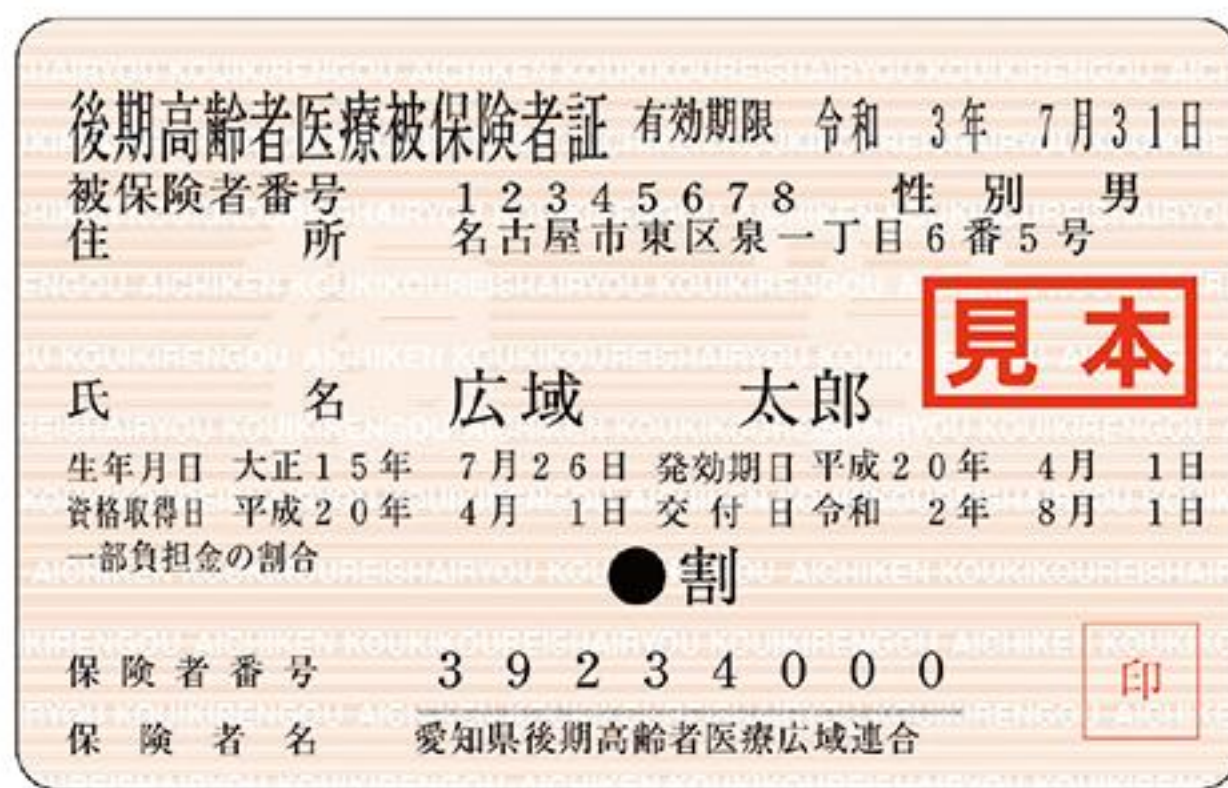

【お願い】8月1日以降に医療機関などで受診するときは、必ず新しい保険証を提示してください。

子ども

教室・講座

福祉

スポーツ

募集

イベント

お知らせ

**弁護士法人 心** 所属弁護士 40名以上!!

交通事故・後遺障害・過払い金・借金  
相続・遺言・企業法務・労災 他

交通事故 後遺障害 損害賠償額 適正等級  
**無料診断サービス**

過払い金 **無料診断サービス**

遺言書 **無料診断サービス**

●「相談料」交通事故被害・後遺障害・過払い金・借金・相続・遺言・労災以外については、初回30分以降30分毎5千円(税別) ●「その他の費用」お問合わせください ※主たる事務所は愛知県弁護士会所属・< >内は各所属弁護士会名です ※受任の際には弁護士との直接面談が原則必要です ※費用につきましては例外があり、また変更になる可能性もありますので、詳しくはホームページをご覧ください ※本広告は令和2年5月時点のもの

相談料0円(交通事故被害・後遺障害・過払い金・借金・相続・遺言・労災以外他初回30分程度) 夜間・土日祝相談可(要予約) 広告

総合受付 **0120-41-2403** よい に し お さ ん 平日 9時～21時 受付 土日祝 9時～18時

詳細は⇒ <https://www.kokoro.law> (12/31～1/3は除く。大型連休中の休業や臨時休業もございます。詳細はHPをご覧ください)

弁護士・スタッフ一丸となってサポートいたします!

名古屋駅法律事務所 <愛知県弁護士会> 名古屋駅徒歩2分

豊田市駅法律事務所 <愛知県弁護士会> ヴィッツ豊田タウン内(豊田市駅徒歩3分)

名古屋みなと法律事務所 <愛知県弁護士会> イオンモール名古屋みなと内(荒子川公園駅徒歩5分)

他の事務所 津駅・松阪駅・岐阜駅・東京駅・池袋駅・柏駅近



# 7月 相談窓口

(要予約)の相談は、事前に電話予約をお願いします。★正午～午後1時は昼休みです。  
※新型コロナウイルスの感染予防・拡大防止のため、中止となる場合があります。

相談内容	相談日	時 間	相談場所	問い合わせ先
消費生活相談 (多重債務相談も含む)	毎週 月・火・木・金曜 (23日(木)・24日(金)を除く)	★午前10時～ 午後4時	市役所(2階生活安全課) で当日受付	生活安全課 ☎88・2660
消費生活法律相談 (事前に消費生活相談が必要)	1日(水)	午後1時～4時	市役所 (2階消費生活センター)	
行政相談	17日(金)	午後1時～4時	市役所(1階案内)で 当日受付	社会福祉課 ☎88・2610
人権相談(予約優先)	8日(水)	★午前10時～午後3時		愛知県司法書士会 ☎052・683・6683
登記相談 (相続・遺言・贈与・売買・法人)	9日(木)	★午前10時～午後3時		行政書士会東名支部 ☎090・6574・3634(相馬)
遺言・相続の困りごと相談	27日(月)	午前9時～正午		宅地建物取引業協会 東尾張支部 ☎52・6977
不動産相談	16日(木)	午前9時～正午		
子ども・若者相談 ※事前予約可	毎週 月～金曜 (23日(木)・24日(金)を除く)	午前8時30分～ 午後5時15分	市役所 (2階子ども未来課)	子ども未来課 ☎88・2636
ひとり親家庭相談(要予約)	毎週 月・火・金曜(24日(金)を除く)	午前10時～午後4時		子ども未来課 ☎88・2631
若者自立就労相談 (若者ひきこもり) (要予約)	22日(水)	午後1時30分～ 4時30分		春日井若者 サポートステーション ☎0568・37・1583
家庭児童相談	毎週 月～金曜 5日(日)・18日(土) (23日(木)・24日(金)を除く)	午前9時～午後6時	パルティセと	家庭児童相談室 ☎82・1990
女性悩みごと相談 (要予約)	3日(金)・10日(金)・17日(金)・ 21日(火)28日(火)	★午前10時～ 午後3時		女性相談受付 ☎97・1333
外国人相談(スペイン語)	7日(火)・14日(火)・ 21日(火)・28日(火)	★午前10時～ 午後5時	パルティセと	外国人相談窓口 ☎83・7719
外国人相談(ポルトガル語)	1日(水)・15日(水)			
NPO相談	毎週 月～土曜	午前9時～午後5時		瀬戸まちの活動センター ☎97・1161
心配ごと相談(面接相談)	毎週 木曜(祝日を除く)	午後1時～4時	やすらぎ会館	社会福祉協議会 ☎84・2011
法律相談 予約は相談日2週間前の午前8時 30分から先着順です	2日(木)・9日(木)・16日(木)	午前9時～11時30分		
ボランティア相談	毎週 月～金曜(祝日を除く)	午前8時30分～ 午後5時15分		
内職相談	毎週 月曜	★午前10時～ 午後3時		
成年後見巡回相談(要予約)	7日(火)	午後1時30分～ 4時15分		
小中学生の不登校 などの相談	毎週 月～金曜 (23日(木)・24日(金)を除く)	★午前9時～ 午後5時		尾張東部権利擁護支援センター ☎75・5008 適応指導教室オアシス21 ☎84・5005
学校生活など教育全般相談	毎週 月～金曜 (23日(木)・24日(金)を除く)	★午前9時～ 午後5時	市役所 (3階学校教育課)	教育相談室サン・テレフォン ☎84・8740
認知症相談(家族会)	10日(金)	午後1時30分～ 3時30分	文化交流館(文化センター) (1階13会議室)	高齢者福祉課 ☎88・2626
新事業展開・品質管理・ 技術支援・創業相談など (要予約)	毎週 月～金曜 (23日(木)・24日(金)・27日 (月)を除く)	月曜 ★午前10時～午後4時 火～金曜 ★午前9時～午後4時30分	産業支援センターせと (瀬戸蔵3階)	産業支援センターせと ☎97・1191
雇用調整助成金 社労士相談(要予約)	1日(水)・9日(木)・15日(水)・ 22日(水)・30日(木)	午前9時～午後1時	市役所(日程により場所が 異なります)	産業政策課 ☎88-2651
ITスキルアップ相談 (要予約)	3日(金)・10日(金)	午後1時～4時	デジタルリサーチパーク センター	デジタルリサーチパーク センター ☎87・3100

## 第89回 せともの祭の中止について

広告

9月12日・13日に予定していましたが、せともの祭は「新型コロナウイルス」感染の影響は収束の傾向にあるものの、来場者並びに出展者の健康管理を考慮して、大せともの祭協賛会が開催の中止を決定しました。

廉売市出店予定の方には大変ご迷惑をおかけしますが、ご理解くださいますようお願い申し上げます。

お問い合わせ 瀬戸陶磁器卸商業協同組合 瀬戸市見付町 38-3 (瀬戸商工会議所東隣)  
(せともの祭廉売市実行委員会) TEL: 0561-83-6688 FAX: 83-9090



## 妊産婦・乳児健康診査受診票 問 健康課 ☎85・5511

母子健康手帳交付時に、以下の受診票を一緒にお渡ししています。これにより健康診査の費用を助成しています。受診の際は、医療機関にお問い合わせの上、使用してください。

### 妊婦健康診査受診票:14回分

**使用時期** 各受診票に記載の妊娠期  
**使用期限** 出産まで  
**健診内容** 基本健診、超音波検査、血液検査など

### 産婦健康診査受診票:1回分

**使用時期** 産後1か月頃  
**使用期限** 産後8週以内  
**健診内容** 基本健診、産後の健康状態など

### 乳児健康診査受診票:2回分

**使用時期** 1回目:生後1か月頃 2回目:生後10か月頃  
**使用期限** 1歳未満  
**健診内容** 一般診察

### 妊産婦歯科健康診査受診票:1回分

**使用時期** 妊娠中～出産後1年未満  
**使用期限** 産後1年未満  
**健診内容** 口腔内一般診査、歯科保健指導

※愛知県外の医療機関および助産所で受診される方は別途申請が必要です。(産婦健康診査は医療機関のみ受診可)  
※妊産婦歯科健康診査は市内指定医療機関のみ受診可能です。  
※紛失、転入の方は再発行、差し替えができますのでご連絡ください。

## こころの健康相談

問 瀬戸地域産業保健センター  
(瀬戸旭医師会館内) ☎84・1139

「仕事のことを考えると夜眠れない」「部下への接し方が分からない」「体の調子がすぐれない」ことはありませんか。一度、お気軽にお電話ください。相談内容などの個人情報厳守します。

**日時** 7月29日(水)午後2時～4時  
**場所** 瀬戸旭医師会館相談室(西長根町10)  
**対象** 産業医のいない事業所の事業主・労働者  
**専門医** 精神科医師 **費用** 無料  
**申込方法** 電話でお申し込み下さい。

## 精神科医師による相談日のご案内

問 瀬戸保健所 ☎82・2158

精神科医師による個別相談を行っています。医師の意見やアドバイスを聞く機会としてご利用ください。

**日時** 精神一般相談:8月6日(木)  
午後1時30分～/午後2時30分～  
**場所** 瀬戸保健所豊明保健分室  
(豊明市沓掛町石畑142-20)

**申込方法**  
開催日の1週間前までに、電話でご連絡ください。

## 出張がん相談を実施します

問 公立陶生病院 がん相談支援センター  
☎070・5038・6270

公立陶生病院のがん相談支援センターでは、がんに関するさまざまなご相談をお受けしています。患者さん、ご家族、ご友人などどなたでもご利用できます。

**日時** 7月20日(月)午後2時～4時  
**場所** 市役所3階 301会議室  
**内容** 治療のこと、仕事やお金のこと、がんの予防や検診のこと、医療者との関わりのことなどがんに関することなら何でもご相談できます。  
**参加料** 無料 ※事前予約不要

## 赤ちゃんサロン

問 健康課 ☎85・5511

新型コロナウイルス感染症拡大防止のため、7月14日(火)の赤ちゃんサロンの開催を中止します。ご相談などは個々に対応しております。お気軽にお問い合わせください。





# 今年度は8月もがん検診を実施します！

問 健康課 ☎ 85・5511

新型コロナウイルス感染症の影響でがん検診の開始が遅れたため、例年実施していなかった8月も、全てのがん検診を実施することになりました。

9月～10月は実施医療機関が大変混み合います。特に胃がんと乳がんの検診は予約しにくい状況となりますので、早めの受診をお勧めします。



## 子宮頸がん検診を受けましょう！

子宮頸がんは、子宮の入り口である子宮頸部の表面の細胞にがんができる病気です。20代や30代の若年層で増加傾向にあり、これから出産を迎える年代の女性や、幼いお子さんを持つ母親にとって深刻な問題です。

子宮頸がんは初期症状がほとんどなく、自覚症状があらわれる頃には病状が進行していることが少なくありません。子宮頸がん検診は、がんになる前の正常でない細胞の段階で発見することも可能で、予防と早期発見の第一歩です。「面倒だから」「恥ずかしいから」とためらわず、20歳を過ぎたら継続的に検診を受け続けることが大切です。

市では、平成11年4月2日～平成12年4月1日生まれの女性に、無料で子宮頸がん検診を受けられるクーポン券を送付しています。ぜひご利用ください。



家族みんなで

## お手軽ランチ

食改レシピ 第1弾

問 健康課 ☎ 85・5511

## 自宅でできるすこやかクッキング

例年、7～8月に実施する「すこやかクッキング」は新型コロナウイルス感染予防のため、中止となりました。そこで、子どもから大人まで短時間で手軽に作れる、夏野菜のレシピを瀬戸市健康づくり食生活改善協議会の会員に考案していただきました。ぜひお試しください。

ランチは単品メニューになりがちですが、主食とおかずをバランス良く食べることで、生活習慣病予防につながります。

### カラフルスコーン

材料 (作りやすい分量:5個分)

薄力粉	260g
塩	4g
A ベーキングパウダー	8g
グラニュー糖	15g
バター	50g
牛乳	60cc
プレーンヨーグルト	30g
卵	1個
ゆで 枝豆 (冷凍も可)	20粒
コーン缶 (粒)	20g

#### 作り方

1. オーブンを190度に予熱する。
2. Aをすべてボールに入れ、手早く混ぜる。
3. 2に牛乳・ヨーグルト・卵を入れ、まとまるように混ぜる(練らない)。
4. 汁を切ったコーンを3に入れ、ざっくり混ぜる。
5. 4を4cmの厚さにし、コップ(直径6cm)で抜く。
6. 枝豆を生地の上にのせる。
7. 190℃のオーブンで20分焼く(やけどに気をつけましょう)。

おすすめポイント 冷めたスコーンはレンジで加熱するとおいしく食べられます。



栄養価(1人分)

エネルギー	317kcal
たんぱく質	7.0g
塩分相当量	1.3g

### トマトのガスパチョ

材料 (作りやすい分量:2人分)

トマト	1個
きゅうり	1本
食パン(パン粉も可)	10g
にんにく	1/2かけ
オリーブオイル	大さじ2
酢	大さじ1
塩	適量
カレー粉	お好みで

#### 作り方

1. 飾り用にトマト・きゅうりを少し取り、各8ミリの角切りにする。
2. 残りの野菜は適当な大きさに切り、パンは1口大にちぎる。(パンでとろみをつけます)
3. 全ての材料を2分間ミキサーにかける。
4. 3のスープを器にそそぎ、飾り用の野菜をのせる。

おすすめポイント 暑い時期におすすめです。2時間程冷やしてどうぞ。



栄養価(1人分)

エネルギー	149kcal
たんぱく質	1.6g
塩分相当量	0.7g
野菜	120g



市では、不育症治療に要する費用の一部を助成しています。助成内容は以下のとおりです。

**対象**

申請日において以下の条件を満たす方

法律上の夫婦であって、一般社団法人日本生殖医学会が認定した生殖医療専門医が所属する指定医療機関によって不育症と診断され、その治療や検査を受けた方で申請日において次の要件をすべて満たす方

- ①夫婦いずれも(特別な理由がある場合はいずれか)が、瀬戸市内に住所を有していること
- ②健康保険の被保険者または被扶養者であること
- ③市税を滞納していないこと
- ④市国民健康保険料を滞納していないこと

**助成要件**

夫および妻の前年所得の合計額が730万円未満であること

**対象となる治療**

指定医療機関において受けた、保険適用・保険適用外の不育症の治療および検査

**助成内容**

助成額は、1組の夫婦に対して1年間15万円まで(千円未満切捨て)

**申請期限**

令和2年3月～令和3年2月までの診療分は、令和3年3月12日(金)が締め切りです。  
(転出予定がある方で、令和2年度対象分の診療がすでに終わっている場合は、転出の前に速やかに申請してください。)

**その他** 申請時には領収書が必要です。

※申請書などは、市ホームページ「[くらしの情報](#)」→「[健康・福祉・医療](#)」→「[医療助成](#)」からダウンロードできます。

くわしくは、お問い合わせください。

せとKIDSけんこうマイレージ事業が始まりました!

～健康づくりに取り組んで、健康とお得をGETしよう♪～

お子さんを対象に、楽しみながら健康づくりができるよう、愛知県と瀬戸市が協働で応援する取り組みが今年度も始まりました。この機会に生活習慣を見直し、健康マイレージに挑戦しましょう。

**提出期限** 令和3年2月26日(金) **対象** 市内在住・在学・在園の3歳～小学6年生

**参加方法**

**1. チャレンジシートを入手する**

市ホームページ「[くらしの情報](#)」→「[健康・福祉・医療](#)」→「[健康づくり](#)」からダウンロードできます。

**2. 健康マイレージのポイントをためる**

『チャレンジポイント』を20ポイント獲得しましょう。

**3. チャレンジシートを提出する**

**提出先** 瀬戸市健康課 ※郵送・FAXも可

(住所)〒489-0919 川端町1-31 FAX 85・5120



チャレンジシートを提出すると・・・

**特典1** 愛知県が発行するあいち健康づくり応援カード～MyCa～(通称:まいか)がもれなくもらえます。  
(提示すると、県内協力店で各種優待が受けられます)



**特典2** 皆さんに賞状と粗品をプレゼント

保護者の皆さんも参加できる、せと健康マイレージ事業にもお子さんと一緒にご参加ください!

くわしくは市ホームページをご覧ください。

せと健康マイレージ事業はアプリでも実施しています。



iphone用



Android用

チャレンジシートには無い、歩数カウント機能でポイントが貯まるサービスや、日々のくわしい記録機能もありますので、ぜひこちらもご参加ください!





# 休日急病診療予定表

案内電話

82・0022

▼歯科当直医は変更されることがありますので、必ず上記「案内電話」でご確認ください。

7月	内科・小児科	歯科
5(日)	瀬戸旭休日急病診療所	東京堂歯科
12(日)		赤津歯科

**内科・小児科** 受付時間: 午前8時45分～11時30分  
午後1時45分～4時30分  
診療時間: 午前9時～正午、午後2時～5時

**歯科** 診療時間: 午前9時～正午

▶内科・小児科は「瀬戸旭休日急病診療所」で行います。  
住所: 瀬戸市西長根町7(瀬戸旭医師会館敷地内)  
・保険証(各種医療費受給者証を含む)を持参してください。  
・症状が比較的軽い方の応急的な診療を行う施設です。

▶診療時間帯以外の急病の場合、可能な方はかかりつけの医師(ご自分の主治医)にご相談ください。  
▶かかりつけの医師が不在のときは、救急医療情報センター(☎82・1133)へお問い合わせください。  
▶公立陶生病院は救命救急センターとして、重篤な救急患者を24時間体制で受け入れる3次救急を主体に対応します。

# ごみ収集予定日 (7月1日～)

	びん・缶・ペットボトル	紙類・古布	燃えないごみ	燃えるごみ
道 泉	7日 火	14日 火	月・木	
深 川	8日 水	1日・15日 水	月・木	
古 瀬 戸	1日・15日 水	8日 水	火・金	
東 明	10日 金	3日 金	月・木	
祖 母 懐	8日 水	1日・15日 水	月・木	
陶 原 ※	8日 水	1日・15日 水	月・木	
原 山 町	9日 木	2日 木	火・金	
長 根	1日・15日 水	8日 水	火・金	
效 範 北 ※	6日 月	13日 月	水・土	
效 範 南 ※	7日 火	14日 火	水・土	
水 南	10日 金	3日 金	水・土	
水 野	14日 火	7日 火	月・木	
品 野 1 ※	2日 木	9日 木	火・金	
品 野 2 ※	9日 木	2日 木	火・金	
山 口	2日 木	9日 木	火・金	
菱野・本地	13日 月	6日 月	火・金	
新 郷	9日 木	2日 木	火・金	
西 陵	14日 火	7日 火	月・木	
原 山 台	3日 金	10日 金	月・木	
萩 山 台	3日 金	10日 金	月・木	
八 幡 台	3日 金	10日 金	月・木	

## 燃えないごみ・粗大ごみ

予約制の戸別収集(予約時に収集日を決める方式)です。電話かインターネットで予約をしてください。



電話予約: **0561・84・5371**  
月～金曜: 午前9時～午後5時 ※祝日も可



インターネット予約(携帯電話も可)  
<http://www.setogomi.com/>

燃えないごみ 氏名・収集日を書いた紙を貼ってください  
粗大ごみ 氏名・収集日を書いた処理券を貼ってください

**注意** 収集日の午前8時30分までに、予約時に指定した場所へ出してください

FAXは聴覚などに障害のある方専用の予約方法です。収集日などのお知らせは後日になります。

FAX予約: **0561・82・8751**

- ◆陶 原※…原山町を除く
- ◆效 範 北 ※…名鉄瀬戸線の北側
- ◆效 範 南 ※…名鉄瀬戸線の南側
- ◆品 野 1 ※…品野町1丁目～6丁目、窯町
- ◆品 野 2 ※…品野町7丁目～8丁目、中品野町、上品野町、白岩町、片草町、落合町、広之田町、北丘町、八床町、井山町、鳥原町、岩屋町、上半田川町、下半田川町、定光寺町

令和2年 火災発生・救急車出動件数 (1月～5月)	
火災発生 12件 (前年同月比-7件)	救急車出動 2,056件 (前年同月比-282件)

ごみ・資源物収集カレンダーは市役所・支所・市民サービスセンターで配布しています。

せとまちテレビ グリーンシティケーブルテレビご加入の方  
デジタル放送 地上D121ch 放送 1日6回

市ホームページからご覧いただけます。

せとまちテレビ 検索

せとまちラジオ 市ホームページから聴くことができます。

ラジオサンキューFM84.5 せとまちラジオ 検索

スマートフォン用アプリケーション 「せとまちナビ」



「せとまちナビ」Instagram

個人情報の利用目的 広報せとで募集するものは、それぞれ必要な範囲内で個人の情報を収集、利用します。収集した個人情報は、その他の目的で無断利用することはいたしません。



この広報紙は、植物油インキを使用しています。



市ホームページ

[編集・発行] 瀬戸市役所 シティプロモーション課 〒489-8701 瀬戸市追分町64番地の1  
Eメール: koho@city.seto.lg.jp http://www.city.seto.aichi.jp  
TEL: 0561・82・7111 (代表) FAX: 0561・88・2533