

広報せと

SETO Life

2026
June
no.1494

瀬戸の自然

守り続けたい

ひっそりどっしり



人口



令和8年5月1日現在(前月比)

計 124,726人(-86人)

男 61,363人(-65人)

女 63,363人(-21人)

火災と救急



4月件数(前年同月比)

火災 1件(-2)

救急 480件(-2)

家庭ごみ排出量[1人1日あたり](速報値)

令和8年4月 503g/人・日
(前年同月比 504g/人・日から0.3%減)

燃えるごみの中に混入している資源化できる紙類やプラスチック製容器包装に意識を向け、資源物として排出するよう心がけましょう。

今月の給付 指定の口座に振り込みます

振込日 6月10日(水)

●児童手当(4~5月分)

☎ こども未来課(市役所2階) ☎ 88・2631

今月の納付 納め忘れの心配がない
口座振替が便利です

納期限 6月10日(水)

●軽自動車税(全期)

☎ 税務課(市役所3階) ☎ 88・2572

瀬戸市ホームページ



広報せとに記載している記事の **ID番号** をホームページに入力すると、記事の詳細ページを表示できます。(例) **ID 12345**

瀬戸市のSNS一覧

サイト・アプリで広報をチェック!



@setocity



@city_seto



マイ広報紙



マチイロ



市PR公式Instagram
@seto_citypromo



目次 - contents -

- 3 2040年、瀬戸市の「目指すまちの姿」とは～次期瀬戸市将来計画の策定を進めています～
- 4 第3次瀬戸市環境基本計画の改定と瀬戸市生物多様性地域戦略
- 6 「ライフ・ワーク・バランス」の充実で、企業も働く人も家族もみんなが幸せに～男女共同参画～
- 7 あなたらしく暮らせる社会へ～障害福祉増進に向けて～
- 8 市政情報
- 9 令和7年度 財政状況をお知らせします
- 10 安全安心情報
- 12 イベントガイド
- 13 芸術・文化
- 16 こどもインフォメーション
- 19 図書館・6月応募料理
- 20 相談窓口・交流会
- 21 生活インフォメーション
- 29 ほっとネットせと
- 30 健康ガイド
- 31 まちかどスナップ
- 32 休日急病診療予定表・ごみ収集予定日

今月の表紙

国の特別天然記念物オオサンショウウオ。大昔からほとんど姿を変えずに生きてきたことから、「生きた化石」とも呼ばれています。きれいな水と豊かな自然が残っている場所でしか生きられないため、オオサンショウウオがいることは、瀬戸の自然環境の豊かさの証でもあります。全国でも保護活動が進められており、地域の自然を守る取り組みがますます大切になっています。



2040年、瀬戸市の「目指すまちの姿」とは

～次期瀬戸市将来計画の策定を進めています～

ID 48488

問 政策推進課(市役所4階)

☎ 88・2521

これまでに市民の皆さんからいただいた意見や、基本構想審議会をはじめとする検討組織での議論を踏まえた将来像のキーワード、その実現に必要な要素を紹介します。

将来像(目指すまちの姿)のキーワード：化学変化

「化学変化」には、多様なもの(人、価値観、資源など)が混ざり合い、課題を解決し、未来に向けた新たな価値を創出することという想いが込められています。

陶器にはじまり、磁器やノベルティ、ファインセラミックスなど、先人たちの挑戦と改革により新たな価値を生み出し、千年を超えるやきもの文化・歴史を築いてきた瀬戸は、「化学変化」と親和性が高いまちです。「化学変化」を起こすことで、まちのアイデンティティや市民の誇り・愛着を育み、共に化学変化を起こすパートナーを増やしなが、新たな価値を生み出し続けていく。その循環により、持続可能なまちを目指していきたいと考えています。



キーワードを考えるにあたって、「2040年に直面する、人口減少に伴う様々な課題を正面から受け止め、訪れるチャンスや本市の地域資源・ポテンシャルを力にして、予測できない社会を“楽しく”乗り越えていきたい」という想いから、皆さんからのご意見や検討組織での議論を踏まえ、「瀬戸らしさ」の再整理を行いました。



将来像の実現に必要な要素 <まちづくりで大切にしたいこと>

市民の皆さんに親んでもらえるよう、やきものづくりになぞらえることで、瀬戸らしさを表現しています。

釉薬

瀬戸らしいダイバーシティ※を実現する

- 多様な価値観の混ざり合いから新たな価値を生み出す
- 化学変化と一緒に起こすパートナーを増やす

※高齢者や障害者、外国人はもとより、ツクリテやアーティスト、起業家など、多様な人・価値観が共存する状態

火

挑戦が育つ学びをつくる

- ものづくりを活かした教育をすすめ、アントレプレナーシップ・チャレンジ精神を育む
- 挑戦を促し、失敗を許容する文化・風土を育み、挑戦を「瀬戸での当たり前」にしていく
- 地域資源の価値化やまちでの循環につなげる視点・思考を育む

土

行動を生み出す環境をつなぐ

- やきもの文化や豊かな自然、高い交通利便性など、変化につながる資源や変化を促す環境を最大限に生かす
- 未来に向けて残すべき地域資源を磨き上げる

技術

変化を促すテクノロジーと融合する

- デジタル技術の徹底的な活用や、民間企業との官民・民民連携、大学などとの連携を推進する
- データに基づくまちづくりをすすめ、歴史・伝統と革新の融合により新たな価値を生み出す

次回は9月号でお知らせする予定です。

第3次瀬戸市環境基本計画の改定と瀬戸市生物多様性地域戦略



☎ 環境課(市役所2階) ☎ 88・2670

第3次瀬戸市環境基本計画

計画期間▶令和3年度～令和12年度

本市では、豊かな自然と、安全で快適な暮らしのある「環境創造都市」を将来の世代につなぐため、瀬戸市環境基本計画を策定しています。計画の中間年を迎えたことや、生物多様性の重要性が高まるなど、社会情勢の変化に対応するため改定を行いました。

改定のポイント

生物多様性地域戦略の策定

地域の自然や生き物の特徴に合わせて「生き物たちの多様性を守ること」と「持続可能に利用すること」についての計画です。これをもとに、生物が住む場所を守るために、「瀬戸市生物多様性地域戦略」を策定しました。

地球温暖化対策の強化

令和6年3月に策定した「瀬戸市地球温暖化対策実行計画」を取り入れ、地球温暖化の対策をさらに強化しました。CO₂を減らすことに加え、熱中症対策など、気候変動適応にも取り組みます。

ごみ減量と資源循環の推進の強化

令和6年3月に策定した「瀬戸市一般廃棄物処理基本計画」もこの計画に取り入れ、ごみを減らし、資源を再利用する取り組みについてさらに強化しました。ごみを減らし、資源が循環する持続可能なまちを目指します。



環境基本計画から抜粋 瀬戸市でみられる動物や植物(例)
出典:「瀬戸市緑の基本計画」(令和2年(2020年)3月、瀬戸市)「緑の将来像」を加工して作成。

環境基本計画子ども版

～環境冒険の旅! 「せとっこエコノート」～

瀬戸市環境基本計画の改定にあわせて、子ども向け冊子「せとっこエコノート」を作りました。

この冊子では、子どもたちが環境のことを学び、考え、行動できるように工夫されています。

QRを使えば、スマホやタブレットでダウンロードできます。この冊子を使って、地球や身近な環境について考えてみましょう。 せとっこエコノートはこちら▶



生物多様性とは

生物多様性とは、様々な生き物たちが持つ「個性」や「つながり」のことです。地球上の生き物は約40億年の歴史の中で、色々な環境に合わせて進化してきました。その結果、今では約3,000万種もの生き物がいると言われています。私たちの生活も、動植物や微生物、菌類などすべての生物が関わり合い、バランスを保つことで成り立っています。

自然共生サイト～海上の森～

令和7年9月、海上の森が「自然共生サイト※1」に認定されました。海上の森を訪れて、五感で自然を感じながら、多様な生きものが息づく森を楽しんでみませんか。

サーティーバイサーティー

※1 自然共生サイト…30by30※2を達成するため、国が進めている取り組みの1つで、地域や企業、団体などの活動により生物多様性が守られている区域を、国が認める制度です。

※2 30by30…生物多様性を回復させるため、2030年までに地球の陸と海の30%以上を、健全な状態で保つことを目指す世界の目標です。



あいち海上の森センター提供

湿地

本市にある湿地帯は「東海丘陵湧水湿地群」として知られています。広さはそれほど大きくありませんが、栄養分が少ない「貧栄養」という特徴があります。また、愛知県陶磁美術館の敷地内にも湿地があり、「せと・まるっと環境クラブ湿地保全会」が、湿地を守る活動をしています。

4月5日(日)に「せと環境塾認定講座」が開かれ、シデコブシの観察が行われました。

参加者からは「話を聞いて、瀬戸市の自然のすごさを実感できた」といった声がありました。※この湿地は常時公開していません。



シデコブシ



愛知県陶磁美術館敷地内



環境課 Instagram

せと環境塾のイベント情報や、瀬戸の自然、生き物などを投稿しています。

Instagramはこちら▶



「ライフ・ワーク・バランス」の充実で、 企業も働く人も家族もみんなが幸せに ～ 男女共同参画 ～

「ライフ・ワーク・バランス」とは、働くすべての人が、子育てや介護、趣味や学習、休養、ボランティア活動などの仕事以外の「生活」と「仕事」の調和を図り、両方を充実させる生き方や働き方のことです。やりがいや充実感を感じながら働き、仕事での責任を果たしながら、人生の様々な段階に応じた生き方が選択・実現できる社会を目指しましょう。

※一般的には「ワーク・ライフ・バランス」と表されることが多いですが、本市では「ライフ(生活)あってこそそのワーク(仕事)が成り立つ」という観点から、ライフ・ワーク・バランスと表しています。



ID 26039

問 多様性協働課
(パルティセと3階)
☎ 97・1336

6月23日～29日は「男女共同参画週間」です

令和8年度キャッチフレーズ **あなたらしさが、社会のチカラ**

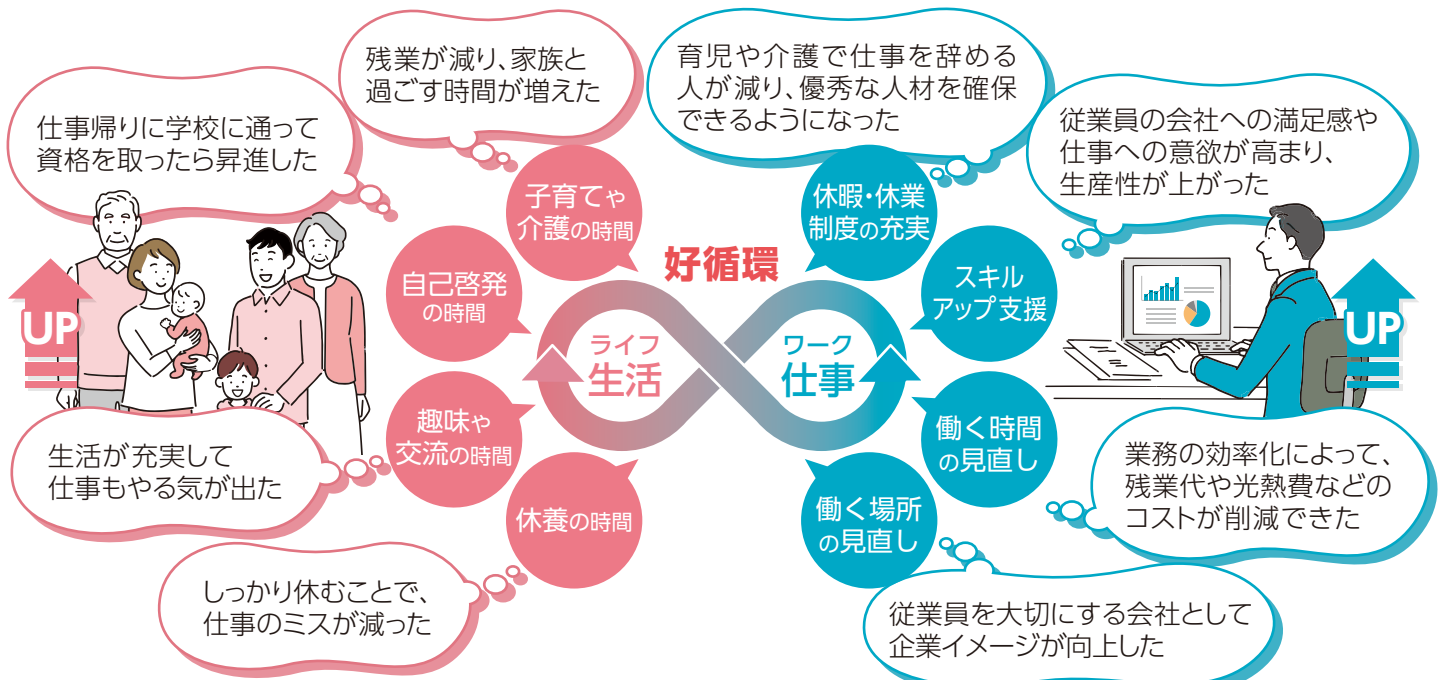

「生活の充実」によって、「仕事の効率・パフォーマンスが向上」し、「短時間で仕事の成果を出せる」・「プライベートに時間を使える」という好循環を作りましょう

男性家庭参画セミナー

～産後のママの変化と、後悔しない育休の過ごし方～

- 日時** 7月11日(土) 午後1時～3時
- 場所** パルティセと4階 第1学習室
- 内容** (1)産後のママの変化 (2)男性育休の制度と意義 (3)知りたい!パパのリアル(男性育休取得者の体験談) (4)交流タイム
- 対象** 子育て予定・将来子育てを考えている・子育て中(0～2歳児)の男性 ※女性付き添い可
- 定員** 30人(先着)
- 申込方法** 6月1日(月)午前10時から QRで申込み [申込はこちら▶](#)



ライフ・ワーク・バランス 推進宣言事業所

生活(ライフ)と仕事(ワーク)の調和を推進し、男女共同参画社会の形成を促進させるために、性別に関わらず誰もが働きやすい職場環境づくりの具体的な取組を宣言する市内事業所を募集しています。



[詳細はこちら▶](#)



あなたらしく暮らせる社会へ

～障害福祉増進に向けて～

☎ 社会福祉課(市役所2階) ☎ 88・2612



ID 37990

本市では、障害者施策として各機関が連携し、様々な事業を実施しています。

障害のある方やご家族が日々の暮らしや福祉サービス利用などについて相談できる窓口を紹介します。

トピックス 相談支援の充実
～誰もが安心して生活できる
まちづくりを考える～

障害のある方もない方も、誰もが安心して暮らせるまちづくりを進める取り組みの1つとして、「障がい者相談支援センター」を設置しています。センターでは障害のある方やご家族の方が抱えるお困りごとに、専門の相談員がお話を伺い、必要に応じて他の機関につなぐお手伝いをします。

令和8年度実施事業▶



主な支援内容

生活・介護・就労・教育・福祉サービスの利用案内、支援計画の作成、制度に関する案内など

地域の相談支援の
中核的な役割を担う場所

瀬戸市障がい者 相談支援センター

18歳(卒業後)から

市役所2階

☎ 84・0606 FAX 83・5886



詳細は
こちら▶



18歳(在学中)まで

発達支援室施設内

☎ 88・2415 FAX 85・6536

地域に寄り添う相談場所

やすらぎ障がい者 相談支援センター

やすらぎ会館1階

☎ 84・2287 FAX 84・3862



詳細は
こちら▶



市役所2階に「福祉総合相談窓口」を設置しています。

4つの相談機関が同じフロアにあるため、複合的な課題に連携しやすくなっています。

子 育て
総合支援センター
(子ども・子育て支援)

障 がい者
相談支援センター
(障害者支援)

基 幹型地域包括
支援センター
(高齢者支援)

仕 事・生活自立
相談窓口
(生活困窮者支援)

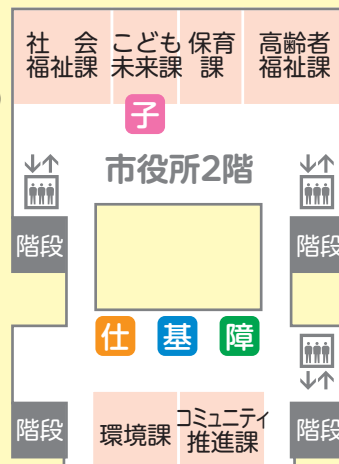

1 災害対策

避難所の整備

- 資機材の備蓄
- 木造住宅耐震診断、耐震改修費、耐震シェルター整備費補助

2 子どもの発達を支援

医療的ケア児の受入、 教育環境の整備

- 受入支援体制の拡充
 - 小学校での合理的配慮支援
- ### ネットワークの構築
- 在宅介護医療連携を推進

3 働くことを支援

就労機会の創出、 就労の支援

- 市役所内で就労
- 就労事業所までの交通費の一部を助成

4 社会参加を応援

心身障害者交通料金 助成

- 燃料費、タクシー、福祉タクシー料金助成



5 相談できる環境づくり

相談支援の充実

- 障がい者
相談支援
センター
の充実



トピックス

6 権利を守る

障害理解の促進

- 障害理解を深める啓発事業の実施
- 子どもの障害者理解を深める機会(学校へ福祉出前講座)

7 「もしも」に備えて

緊急支援

- 施設入所
- 宿泊施設
- ヘルパー派遣



8 日常生活の中で

- 障害者施設歯科健診補助金
- 駅周辺交差点警告ブロック設置
- 電子図書貸出サービス

第17回
せとまち
市長賞

まちづくりに貢献する活動や他の市民の模範となる活動など、各分野での活躍により市民に明るい話題を提供した方や団体の功績を称え、表彰するものです。



受賞者を紹介します

弥生の会様

長きにわたり「陶のまち瀬戸のお雛めぐり」などにおいて、吊るし飾りやお雛さまでまちを華やかに彩る活動を通して、本市の魅力向上に貢献されました。



☎ 秘書広報課(市役所4階) ☎ 88・2500



せともん発見! ~瀬戸から輝く人~

瀬戸市から、全国・世界で活躍する人が生まれています。今回は、瀬戸市にゆかりのある俳優/実業家・山田姫奈さんをご紹介します。

プロフィール

- 瀬戸市出身 ●Instagram:@himenachaaaaan
- 俳優として「ウルトラマンブレーザー」「3年A組—今から皆さんは、人質です—」などに出演
- コーヒーブランド「White Monkey(Instagram:@white_monkey_coffee)」を運営しながら、一児の母として育児にも励んでいる。
- 2026年3月定光寺町にカフェ「滝の音(Instagram:@takino_ne)」を母と共にオープン。心休まる場づくりにも取り組んでいる。

瀬戸の推しポイント

豊かな自然と暮らしやすさが調和したまちで、人の温かさも大きな魅力です。生活に必要な環境が整う一方で、定光寺・品野エリアの豊かな自然など、心地よく過ごせる場所が多くあります。商店街を歩いていると自然と挨拶を交わす場面も多く、地域の温かさを感じられます。

これからの目標

「一人でも多くの人の明日を生きる活力になりたい」と考え様々な活動をしています。誰かが「また頑張ろう」と思えるような場所や体験を形にし、多くの方へ届けていきたいです。それを瀬戸市内でも、実現したい。心地よい時間や新たな魅力を伝えられる存在を目指していきます。

瀬戸市の皆さんへメッセージ

私は本当に瀬戸市が大好きで、東京で俳優活動をしながら、何度も帰ってきては元気をもらっています。大好きな瀬戸の皆さんへ恩返しをしたいという思いから、母と定光寺で「滝の音」というカフェを毎週土日、第一第三木曜日、こっそりと開いています。よろしければぜひのんびり遊びに来てください。



☎ 政策推進課(市役所4階) ☎ 88・2658

令和8年3月31日現在の執行額

※決算額は令和8年4月1日から5月31日までの2か月間で出納を整理したうえで確定します。

グラフの見方
(収入または支出済額)



一般会計

歳入

予算総額 579億7,313万2千円
収入済額 480億2,652万7千円

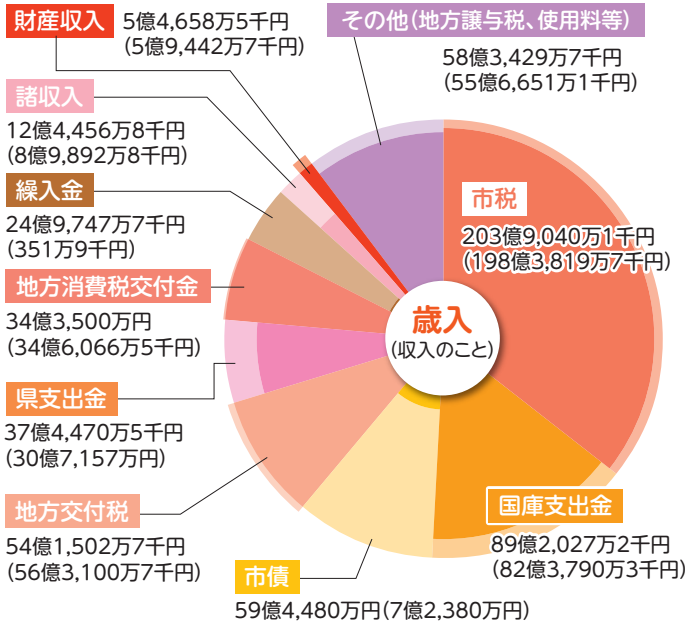

歳出

予算総額 579億7,313万2千円
支出済額 415億1,909万4千円

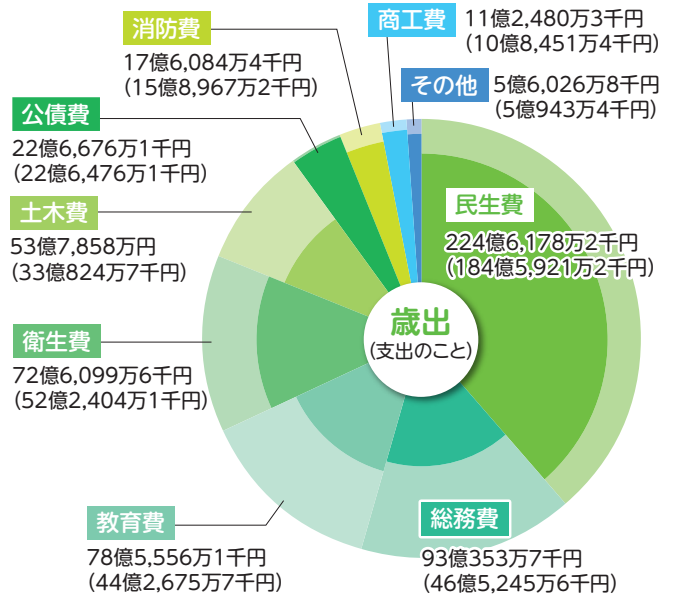

特別会計

会計名	予算額	収入済額	支出済額
国民健康保険事業	116億1,216万3千円	92億1,104万8千円	97億1,336万6千円
春雨墓苑事業	1,561万2千円	825万9千円	1,293万1千円
介護保険事業	125億9,001万2千円	95億6,295万円	112億7,668万3千円
後期高齢者医療	28億5,267万9千円	23億5,791万7千円	25億4,827万3千円

企業会計

区分	水道事業		下水道事業	
	予算額	執行済額	予算額	執行済額
収益的	収入	27億1,705万8千円	27億8,239万4千円	24億7,389万2千円
	支出	27億6,218万5千円	26億4,520万6千円	23億801万円
資本的	収入	2億6,248万3千円	9,605万円	53億3,641万8千円
	支出	16億6,081万9千円	10億1,039万5千円	57億8,646万9千円

市の財産・市債(借入金)の状況

建物

309,484.76㎡



土地

4,519,511.99㎡



基金

133億4,815万5千円

有価証券

11億7,533万2千円

出資金

10億4,902万9千円

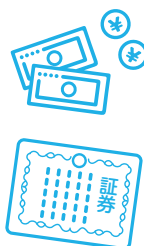

市債

総現在高/355億5,307万7千円

一般会計債	228億8,481万8千円
特別会計債	0円
企業会計債	126億6,825万9千円

※各項目単位未満を四捨五入して表示しているため、合計などが一致しない場合があります。

【用語説明】 ●一般会計/広く一般に市の通常業務を行うための経費 ●特別会計/一般会計と分けて収支を管理しているもの ●基金/目的の決まっている「預貯金」のようなもの。財政調整基金だけは特定の目的を持たない ●国庫・県支出金/市の事業に対して国・県から一定の割合で支出されるお金 ●地方交付税/市が一定水準の行政サービスを提供できるよう、国から交付されるお金 ●民生費/社会福祉・高齢者福祉・福祉医療・児童福祉・生活保護などへの支出 ●衛生費/健康推進、ごみ収集などへの支出 ●公債費/市債の返済への支出 ●収益的収支/使用料金収入、浄水費、汚水処理費など、日々の営業活動に必要な収支 ●資本的収支/施設設備の工事費や補助金収入、整備資金の借入・返済など、資産形成に必要な収支

イベント

せと市民防災塾「避難生活！あなたはおうち派？避難所派？」ID 37953

大地震発生。その時あなたはおうちに留まりますか。避難所に向かいますか。防災フェアと講演に参加して、在宅避難と避難所避難について学びましょう。

日時 7月4日(土) 午前9時～午後0時30分
場所 文化センター 文化交流館
対象 どなたでも可 ※申込不要
参加費 無料
内容 特別講演

「東日本大震災を振り返るー私が経験した避難生活ー」

時間 午前9時30分～10時30分
場所 文化センター 文化交流館31会議室
講師 鈴村 ユカリ氏
 (福島県富岡町で被災し原発災害の避難を経験)

防災フェア「体験!発見!防災術!」

- 避難所体験ブース ● アレンジ非常食紹介&試食会
 - 備えがあなたを救う～高齢者、子ども、ペット、アレルギーなど～
 - 地震体験車試乗会(雨天中止)
 - 防災ホイッスル作り
 - 親子で楽しもう!避難バッグゲーム
 - 災害時のスマホ活用体験 ● 耐震相談コーナー など
- ※数に限りのあるブースもあります。



来場者とスタンプラリー参加者に防災グッズをプレゼント。
 お子さん連れやご家族でご参加ください。



地震体験車なまず号

問 防災安全課(市役所4階) ☎ 88・2600



風水害 備えておこう 今のうち

6月～10月は、集中豪雨や台風など風水害が多く発生する「出水期」です。本市でも多くの被害が起きており、決して他人事ではありません。

想定される被害

河川の氾濫、道路冠水、家屋の浸水被害、土石流、がけ崩れ、地すべり、倒木、ライフラインの停止など

家族で確認、対策チェックリスト

- 非常持ち出し品の準備
- 雨どい・排水溝に落ち葉や土砂がつかまっていないか
- 風で飛ばされそうなものは室内に入れるか強く固定
- 避難場所を瀬戸市防災ガイドマップで確認
- 避難経路を実際に歩いて、危険箇所を確認
- 家族との連絡方法、安否確認方法

避難の心得

- 災害による状況は一人ひとり違います。避難は自ら適切に判断しましょう
- 雨、風が強くなる前に早めの避難を心がけましょう
- 場合によっては、屋内での安全確保を

風水害時の緊急避難場所・避難所

詳細はこちら▶



避難情報の入手

テレビやラジオのほか、安全安心情報メール、LINE公式アカウントに登録して避難情報を入手しましょう



安全安心情報メール



LINE公式アカウント



防災ガイドマップ



平成23年9月台風15号による倒木被害

問 防災安全課(市役所4階) ☎ 88・2600



6月7日～13日は 危険物安全週間

◇令和8年度推進標語◇

「つかみ取れ! めざす無事故の頂を」
充電式電池などによる火災が増えて
います。過充電や衝撃により出火す
る場合があります。

危険物を使用した製品の保管や取
扱いには十分気を付けましょう。
消防本部ではInstagramで様々な情
報を発信しています。



Instagram ホームページ

☎ 予防課 ☎ 85・0479



今年の夏も熱中症対策

熱中症を知ってしっかりと予防し、楽しい夏を過
しましょう。

熱中症は正しい知識を身につけることで適切に予防す
ることが可能です。

- ① 涼しい服装、日傘、帽子で暑さを避けましょう。
- ② 喉が渇いていなくてもこまめに水分補給をしましょう。
- ③ 部屋の温度に注意し、エアコンや扇風機を上手に使
いましょう。

熱中症が発生したら涼しい場所で衣服を緩め体を冷や
すなどの応急処置をし、自力で水が
飲めない、意識がない場合はすぐに
救急車を呼びましょう。

熱中症にご注意を!



☎ 消防署 ☎ 85・1190



自転車の交通ルールを守りま しょう

- 走行は車道が原則、左側を通行
歩道は例外、歩行者を優先
- 交差点では信号と一時停止を守って、安全確認
- 夜間はライト点灯
- 飲酒運転禁止
- 自転車損害賠償保険などの加入
- ヘルメットを着用(努力義務)



ヘルメット購入補助はこちら▶

☎ 防災安全課(市役所4階) ☎ 88・2601



住宅用火災警報器の 購入費補助

対 象 市内在住の65歳以上もしくは障害者手帳の交
付を受けている方

※過去に同様の補助金を受けた方は除く

対象商品 日本消防検定協会の合格表示のある新品の住
宅用火災警報器(煙式)

補助金額 購入費の1/2(上限5,000円)

申込方法 窓の窓口で交付申請書、領収書の写し、対象者
を証明できる書類の写し、振込先銀行口座通帳
の写しを提出し、申込み

※必要書類はホームページから取得可

締 切 令和9年3月15日(月)

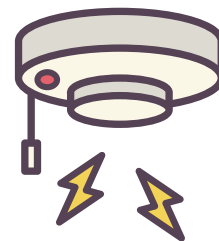

詳細はこちら▶



☎ 予防課 ☎ 85・0479



消費者トラブル ID 47548 海外からの不審な電話にご注意

「+1」から始まる国際電話が多くかかってくる。電話に
出ても無言だった。国際電話を拒否する設定にしたい
がどうしたらよいか。

アドバイス

●心当たりのない国際電話は詐欺の電話である可能性
が高いです。電話には出ない、折り返さないようにしま
しょう。●国際電話を利用しない方は、利用休止申請な
どをしましょう。

【固定電話】 国際電話不取扱受付センター(無料)

☎ 0120・210・364

【携帯電話】 携帯電話端末やOSによっては発着信の設
定が可能です。携帯電話会社が提供するサービスの利
用も検討しましょう。

※「国民生活センターホームページ」から引用

困ったときはご連絡ください

瀬戸市消費生活センター ☎ 88・2679

消費者ホットライン ☎ 188

☎ コミュニティ推進課(市役所2階) ☎ 88・2801

子ども未来プロジェクトvol.1 ピアノ分解教室



瀬戸蔵つばきホール常設ピアノ スタインウェイの分解教室を開催します。貴重な楽器に触れ、その構造について学べます。

- 日時** 8月9日(日)午前10時～正午頃
(午前9時45分 2階ホワイエ集合)
- 場所** 瀬戸蔵2階 つばきホール
- 対象** 小学4～6年生(家族・引率者の見学可)
- 定員** 20人(先着)
- 講師** 宮北哲也 氏((株)名古屋ピアノ調律センター 代表取締役社長 一級ピアノ調律技能士)
- 申込方法** 6月5日(金)午前9時30分から電話で申込み
- 休館日** 6月22日(月)、7月27日(月)



問 瀬戸蔵 ☎ 97・1555 詳細はこちら▶

蛇ヶ洞川のオオサンショウウオ 夜間調査観察会2026



蛇ヶ洞川に生息する生き物などを学んだあと、河原で観察会を行います。

※オオサンショウウオが発見されない場合もあります。

- 日時** 7月25日(土)、8月22日(土)
午後7時～9時
- 集合場所** 下半田川町民会館
- 定員** 各30人(申込多数の場合抽選)
- 申込方法** QRで申込み
- ※家族など複数人で参加希望の方はグループ単位(4人まで)で申込みください。いずれか1日のみ申込みができます。
- 締切** 6月26日(金)
- 抽選結果** 7月10日(金)までにメールでお伝えします。

申込はこちら



問 文化課(文化センター2階) ☎ 84・1740

7月瀬戸蔵まるっとシアター 「たべっ子どうぶつ THE MOVIE」



おかしと人間が仲良く暮らすスイーツランドでは、歌って踊るスーパーアイドル「たべっ子どうぶつ」が大人気。しかし、この世の全てのおかしを排除して世界征服をもくろむ凶悪な「わたあめ軍団」に、ペがさすちゃん(さるくん)が囚われてしまう。かわいだけが取り柄で戦闘力ゼロのたべっ子どうぶつたちは、大切な仲間を助けてスイーツランドを救うべく立ちあがるが……。

- 監督** 竹清仁
- 出演** 松田元太(らいおんくん)、水上恒司(ぞうくん)、高石あかり(ペがさすちゃん)、藤森慎吾(さるくん)ほか
- 日時** 7月20日(月・祝)
①午前10時～②午後1時30分～(上映開始)
- 場所** 瀬戸蔵2階 つばきホール※全席指定(各回300席)
- 入場料** 各回500円
- 前売券** 6月15日(月)から販売開始
午前8時30分～午後9時30分1階受付で販売
- 休館日** 6月22日(月)
- 当日券** 空席がある場合のみ2階会場入口横で午前9時より販売
- 注意事項** ●購入後の席の変更不可 ●開演後の入場不可
●3歳未満児の入場不可

詳細はこちら▶



問 瀬戸蔵 ☎ 97・1555



ひろた しいな
廣田 椎那 ちゃん
2歳 / 東安戸町

元気いっぱい体を動かすことが大好き!ちょけてみんなを笑わせてくれるおてんば娘の椎那が大好きだよ～



みやた はる
宮田 葉琉 くん
2歳 / 東山町

もうすぐお兄ちゃんになる葉琉ち!たくさん笑って元気いっぱい大きくなってね!パパもママも大好きだよ!

問 秘書広報課(市役所4階) ☎ 88・2530

広報せとにお子さんの写真を載せませんか

対象 市内在住0～3歳児(申込時) ID 819



ガラスで風鈴を作ろう



溶けたガラスに色を付け、息を吹き込みながら風鈴の形を作ります。

日時 6月21日(日)
 ①午前11時～正午 ②午後2時～3時
場所 新世紀工芸館工房棟2階 ガラス工房
対象 小学5年生以上(小学生は保護者同伴)
参加費 1,670円
定員 各回4人(申込多数の場合抽選)
申込方法 電話・QRで申込み
申込期間 6月1日(月)午前10時～5日(金)午後5時
休館日 火曜
 ※作品はこちらで組み立ててから、後日受け渡し。
[申込はこちら](#)



☎ 新世紀工芸館 ☎ 97・1001



蚊やりをつくろう



手びねりで形を作り、ドロ絵の具で絵付けします。

日時 6月28日(日)
 ①午前10時～正午 ②午後2時～4時
場所 新世紀工芸館工房棟3階 体験工房
対象 どなたでも可(小学2年生以下保護者同伴)
参加費 1,670円
定員 各回10人(申込多数の場合抽選)
申込方法 電話・QRで申込み
申込期間 6月1日(月)午前10時～5日(金)午後5時
休館日 火曜
 ※作品は後日受け渡し
[申込はこちら](#)



☎ 新世紀工芸館 ☎ 97・1001



いろいろの彩を愉しむうつつわとハーブティー



私だけのブレンドハーブティーと私の好きな器でティータイムをたのしみます。

日時 6月27日(土) 午後1時30分～3時
場所 新世紀工芸館 コミュニティルーム
講師 江川 ひな子氏(Mahina)
対象 中学生以上
参加費 500円
定員 8人(申込多数の場合抽選)
申込方法 電話・QRで申込み
申込期間 5月30日(土)午前10時～6月7日(日)午後5時
休館日 火曜
[申込はこちら](#)



☎ 新世紀工芸館 ☎ 97・1001



夏の陶とガラス展 -涼を演出するうつわ&アクセサリ-



夏の料理に合う器や涼やかな印象を与える色彩の作品、アクセサリ類を紹介します。

日時 5月30日(土)～8月23日(日)
 午前10時～午後6時(最終日は午後4時まで)
場所 新世紀工芸館交流棟2階 ギャラリー
休館日 火曜(火曜が祝日の場合は翌平日)

[詳細はこちら](#)



☎ 新世紀工芸館 ☎ 97・1001



瀬戸市美術館企画展「酒井智也 世 | 回 SEKAI」



酒井智也 <<SPIRIT series FUKI NO KAMI>>
 2026年 作家蔵

陶芸家・酒井 智也氏は、ロクロの回転から生まれる形を手掛かりに、記憶の深層へと迫る制作を続けています。本展では大学時代の作品から近年の作品までを紹介し、造形や思考の変化をご覧ください。

会 期 6月13日(土)～7月26日(日)
 ※7月14日(火)は休館
時 間 午前9時～午後5時(最終入館午後4時30分)
入館料 一般:500円(400円) 高大生:300円(240円)
 ※()内は20人以上の団体割引
 ※中学生以下、65歳以上、妊婦、障害者手帳をお持ちの方(ミライロID可)は無料

問 市美術館 ☎ 84・1093

<<関連事業>> 作家によるトークセッション

日 時 6月13日(土) 午後1時30分～
場 所 市美術館展示室
聞き手 新世紀工芸館・陶芸担当 大西 佑一 氏
 ※要入館料、申込不要

<<同時開催>>
せとものフェスタ2026 瀬戸市美術館特別展
「瀬戸染付の世界—鬼頭コレクション—」
 ※6月13日(土)から一部作品を入れ替えて開催。

<<関連事業>> **「瀬戸染付の世界」** **ギャラリートーク(学芸員による作品解説)**

日 時 6月27日(土)、7月25日(土) 午後1時30分～
場 所 市美術館展示室
 ※要入館料、申込不要



瀬戸染付体験教室



仕上がり:高さおよび口径約 8cm

ごす 呉須という絵の具で、
 そば猪口2個に絵付を
 します。

日 時 6月20日(土)
 ①午前10時～ ②午後2時～(各約2時間)
対 象 小学5年生以上
参加費 1,600円
定 員 各回8人(申込多数の場合抽選)
申込方法 電話・メール・QRで①件名「6月教室応募」
 ②希望時間③人数④参加者名全員分⑤代
 表者電話番号を連絡し、申込み
締 切 6月7日(日) 午後5時
 ※申込結果は締切翌日以降、
 申込方法で連絡

申込はこちら



問 瀬戸染付工芸館 ☎ 89・6001
 sometsuke@gctv.ne.jp



文化の祭典

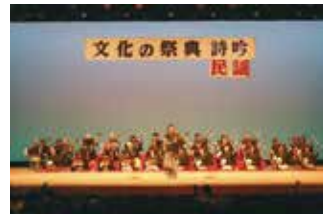

詩吟・民謡・和太鼓

詩吟や民謡で自慢の喉を披露。三味線合奏や和太鼓演奏もお楽しみください。

日 時 6月14日(日)
 午後1時開演(午後0時30分開場)



洋楽I

吹奏楽やハーモニカ合奏、合唱などをお楽しみください。新団体も加わりました。

日 時 6月21日(日)
 午後0時30分開演(正午開場)

共通事項

場 所 文化センター 文化ホール

問 市文化振興財団 ☎ 84・1093



陶壁ロビーコンサート 井草聖二 夕暮れから始まるギターコンサート



日時 8月22日(土)
午後6時30分開演(午後6時開場)

場所 文化センター 文化ホールロビー陶壁前

入場料 1,500円(自由席)
※未就学児入場不可

定員 100人

出演者 井草 聖二
YouTube登録者数は120万人、Instagram
フォロワー数は70万人を超えるギタリスト

問 市文化振興財団 ☎ 84・1811

文化ホールのロビーにある陶壁「炎舞」を背景に、アコースティックギターの心地よい音色をお楽しみください。出演は、世界的なギターコンテストに日本代表として出場し、トップ5に選出された井草 聖二。現在、国内外で高い評価を得るギタリストによる繊細さと力強さをあわせ持つ演奏を間近で体験できる特別なひとときをお届けします。

演目(予定) ●カノン (パッヘルベル)
●ノクターンOp.9-2 (ショパン)
●カントリーロード (ジョン・デンバー)ほか
※曲目は変更になる場合があります

チケット発売開始日時 6月13日(土)～

文化センター窓口	午前8時30分～
市文化振興財団インターネットチケットサービス	

市文化振興財団インターネット
チケットサービスはこちら▶



第75回瀬戸市文芸発表会 作品募集



特選作品は作品集「窯火」に掲載され、1月に表彰式を行います。

部門 俳句・短歌・川柳・詩

点数 俳句・短歌・川柳:各部門3作品まで
詩:2作品まで

申込方法 QRで申込み

締切 9月16日(水) 午後5時

募集要項配布場所

文化センター、市役所、支所など
※6月16日(火)から配布

申込・詳細は
こちら▼



問 市文化振興財団 ☎ 84・1811



第79回瀬戸市美術展作品募集



部門 日本画・洋画・彫刻・陶芸・書道・写真・工芸美術

対象 高校生以上

点数 1人1部門1点(公募展未発表作品のみ)

出品料 1点1,000円(市内在住・在勤、学生は500円)※作品搬入の際に支払い

申込方法 QRで申込み

締切 9月30日(水) 午後5時

募集要項配布場所 文化センター、市役所、支所など
※6月16日(火)から配布

第79回瀬戸市美術展

会期 10月21日(水)～25日(日)

場所 文化センター 文化交流館

問 市文化振興財団 ☎ 84・1811

申込・詳細は
こちら▼



せとクルランド(交通児童遊園)

休園日 火曜 祝日の場合は翌平日

先着申込 6月6日(土)午前9時から窓口・電話で受付

折り紙教室「ネクタイ」

日時 6月13日(土)
午前10時～11時
対象 幼児・小学生～18歳
定員 7組18人

先着申込 6月27日(土)午前9時から窓口・電話で受付

俳句教室

日時 7月4日(土)
午前9時30分～11時
対象 小学生～18歳
定員 10人
持ち物 筆記用具、ノート、飲み物、帽子

6月・7月のイベント

各イベントの時間・対象はホームページで確認を

★先着申込 開催日1週間前の午前9時～窓口・電話
◇先着申込 6月1日(月)午前9時～窓口・電話

6月10日(水) ◇ ママと楽しくベビーマッサージ
11日(木) ◇ 子育て談笑と絵本の読み聞かせ
「親になって変わったこと・成長したこと」
17日(水) ◇ ふくちゃんとおぼろ(腹話術)「七夕まつりのお話」
20日(土) ★ 親子で学ぶ自転車乗り方教室
25日(木) ★ 6月生まれの誕生会
27日(土) ★ 編み物教室
7月2日(木) ★ 7月生まれの誕生会

問 交通児童遊園

☎ 48・2350

詳細はこちら▶

ID 3247



せとっ子ファミリー交流館

休館日 月曜 祝日の場合は翌平日 申込方法 ホームページで申込み 申込開始 各日午前9時30分～

抽選申込 ～6月8日(月)

パパとちょこっとタイム「パパとふれあい遊び」

日時 6月20日(土) 午前10時～11時
対象 0～2歳の子とその父親
定員 12組

抽選申込 ～6月15日(月)

あつまれ!たまごちゃん「プレパママとの交流会」

日時 6月23日(火) 午前9時30分～10時30分
対象 はいはい時期までの子とその保護者
定員 12組

プレパママ教室

日時 6月23日(火) 午前9時50分～10時50分
対象 妊婦(5か月程度～)とその家族
定員 10組

6月・7月のイベント

各イベントの時間・対象はホームページで確認を

★申込不要
●先着申込 前日までに電話で申込み
◆先着申込 ～6月8日(月) ◇抽選申込 ～6月15日(月)
◎抽選申込 ～6月22日(月) ○抽選申込 ～6月29日(月)

6月9日(火) ★ 多胎児サークル「ビーンズ」お楽しみ
14日(日)・27日(土) ★ 卓球あそび
17日(水) ● 共育ちサークル「たーとるきっず」
19日(金) ★ 多胎児サークル「ビーンズ」自由遊び
20日(土) ◆ あそび工房「割れにくいシャボン玉を作ろう」
28日(日) ★ 共育ちサークル「せとっ子ボードゲームクラブ」
30日(火) ◇ もっとあつまれ!ひよこちゃん「バランスボール」
7月2日(木) ◎ もっとあつまれ!たまごちゃん
「ベビーマッサージ」
5日(日) ○ パパとちょこっとタイム
「冷たい!柔らかい!感触遊び」

問 せとっ子ファミリー交流館

☎ 87・3636

詳細はこちら▶

ID 58970



事業名/日時	対象/定員	予約方法/持ち物
母子健康手帳交付 毎週金曜(祝日を除く) 午前9時30分～10時30分 ※都合の悪い場合はご相談を ハローベビー講座 毎週金曜(祝日を除く) 午前10時～10時45分 (受付 午前9時30分～9時50分)	妊婦 	持ち物 ①妊娠届出書 ②妊婦のマイナンバーがわかるもの ③本人確認書類(免許証など) ※代理人は委任状が必要 ※申込不要
プレパパママ教室 歯科医師講話 6月13日(土) 午後1時30分～3時40分 (受付 午後1時10分～1時25分)	妊婦 (妊娠中期～後期) 25組	申込方法 ホームページで申込み 申込期間 1か月前～1週間前 持ち物 母子健康手帳、筆記用具、ハンドタオル、水分補給ができる物 内容 講話、沐浴実習、家族の妊婦ジャケット体験 ※当日は動きやすい服装でお越しください
離乳食教室 6月10日(水)、7月8日(水) 午前10時～11時15分 (受付 午前9時45分～10時)	乳児(4～5か月頃)の 保護者 12組 ※対象児のみ託児あり	申込方法 ホームページで申込み 申込期間 1か月前～1週間前 内容 持ち物など詳細はホームページで確認
産後ママのセルフケアサロン 6月16日(火)、7月21日(火) 午後1時30分～3時 (受付 午後1時20分～1時30分)	乳児(4～7か月)の 母親(乳幼児同伴可) 15組 ※託児なし	申込方法 ホームページで申込み 申込期間 1か月前～前日正午まで 身体計測のみの場合、申込不要 持ち物 母子健康手帳、バスタオル(2歳未満児)
乳幼児健康相談 6月29日(月)、7月27日(月) 午前9時～11時	乳幼児と保護者	申込方法 ホームページで申込み 申込期間 1か月前～前日正午まで 身体計測のみの場合、申込不要 持ち物 母子健康手帳、バスタオル(2歳未満児)
乳幼児健康診査 こんにちは赤ちゃん訪問		個別に通知。ホームページで確認を 対象 生後2～4か月頃の乳児 個別に連絡

詳細はこちら



2026夏休み文化体験講座

講座・日時・対象・定員

- 1 百人一首で楽しく遊ぼう —— 7/23・30、8/6・13(木) **午後** 小1～中3 20人
- 2 子供太鼓教室 —— 7/27・31、8/7・10・11(月・火・金) **午前** 年長～小5 30人
- 3 ちびっ子日本舞踊教室 —— 7/27、8/3・10・17(月) **午後** 小1～小6 15人
- 4 ハッピーマジック教室 —— 7/28・29・30・31(火～金) **午前** 小2～高3 15人
- 5 ポーセリン・アート —— 7/28、8/4(火) **午前** 小4～中3 10人
- 6 大書に挑戦 —— 7/28、8/4・11(火) **午前** 小2～高3 20人
- 7 楽しく箏をひきましょう —— 7/28、8/4・11・18(火) **午前** 小2～中3 8人
- 8 やさしい箏はじめ —— 8/5・6・7・8(水～土) **午前** 小2～中3 8人
- 9 さあ日本舞踊をはじめましょう —— 7/28、8/4/11・18(火) **午前** 年長～小3 10人
- 10 はじめての茶道 —— 7/30、8/6・13・27(木) **午前** 小4～中3 10人
- 11 子供茶道教室 裏千家 —— 7/30、8/6・13・27(木) **午後** 小2～中2 10人
- 12 スポンジスタンプで
 ワイワイ水族館をつくろう —— 8/1・2・3(土～月) **午前** 小2～小6 12人
- 13 おどってみましょう!日本舞踊 —— 8/2・9・23・30(日) **午前** 年中～中3 15人
- 14 キミの手からアートが生まれる、彫刻家とつくる
 世界にひとつの生きもの —— 8/3・10・17(月) **午前** 小1～中3 15人
- 15 世界も注目!茶の湯のこころ —— 8/4・11・18(火) **午前** 小4～中3 10人
- 16 フラダンスを楽しく踊りましょう —— 8/5・17・26(月・水) **午前** 小1～中3 20人
- 17 ねん土で動物を作ろう —— 8/6・7・8(木～土) **午前** 小3～中3 20人

申込方法など

- 時間** **午前** 10時～11時30分
午後 2時～3時30分
- 場所** 文化センター 文化交流館 ほか
- 講師** 文化協会員
- 申込方法** QRで申込み
- 申込期間** 6月1日(月)午前10時～19日(金)午後5時
- その他** 全日程参加可能な講座をお申し込みください。



◀ 申込はこちら

問 市文化振興財団

☎ 84・1093

◀ DRPC キッズプログラミング

各講座の持ち物・最少催行人数・申込方法は電話・ホームページで確認してください。

※各講座抽選の際、結果はメールします

※教材を持っている場合は受講料から差し引く場合があります

DRPCこどもパソコン教室 入門 マウス操作とアルゴリズム

日 時 7月4日(土) 午前11時～正午
 対 象 小学1～3年生 参加費 660円
 定 員 10人 締 切 6月24日(水)

DRPCキッズプログラミング中級 Java基礎編

日 時 7月4日・11日・18日・25日、9月5日・12日・
 19日・26日、10月3日・10日(全10回・土)
 午後2時～4時
 対 象 小学4年生～中学生 参加費 6,468円(教材費含)
 定 員 10人 締 切 6月24日(水)

DRPCキッズプログラミング中級 AI機械学習編

日 時 7月11日(土) 午前10時～正午
 対 象 小学4年生～中学生 参加費 990円
 定 員 10人 締 切 7月1日(水)

ジュニアプログラミング検定 スクラッチ対策講座

日 時 4級 7月12日(日) 午前10時30分～正午
 3級 7月12日(日) 午後2時～4時
 2級 7月18日(土) 午前9時～正午
 1級 7月19日(日) 午前10時～午後3時
 対 象 3・4級 小学1年生～中学生
 1・2級 小学4年生～中学生
 参加費 3・4級 3,300円 2級 3,410円 1級 3,630円(全て教材費含む)
 定 員 各10人
 締 切 3・4級 7月2日(木) 2級 7月8日(水) 1級 7月9日(木)

DRPCこどもプログラミング初級 キュベツ編

日 時 7月26日(日) 午前10時30分～正午
 対 象 小学1～3年生 参加費 550円
 定 員 8人 締 切 7月16日(木)

DRPC幼児プログラミング体験 親子教室:年長

日 時 7月26日(日) 午後2時～3時30分
 対 象 年長のお子さんと保護者 ※お子さん中心の講座です
 参加費 550円 定 員 8人
 締 切 7月16日(木)

DRPCこどもプログラミング初級 LEGO編

日 時 7月29日(水) 午前10時～午後3時
 対 象 小学4～6年生 参加費 880円
 定 員 10人 締 切 7月18日(土)

ジュニアプログラミング検定

日 時 8月1日(土) 4級 午前9時30分～10時
 3級 午前11時～11時40分
 2級 午後1時20分～2時
 1級 午後3時～3時50分
 対 象 小学生以上(大人も可)
 参加費 ホームページで確認 定 員 各8人(先着)
 締 切 7月22日(水)

問 デジタルリサーチ
 パークセンター
 ☎ 87・3100

申込・詳細は
 こちら▶



◀ 全国大会などに出場するお子さんを支援します



対象 スポーツや文化活動で、全国・国際大会などに出場する市内在住の児童・生徒・学生
 補助対象の大会 ホームページで確認のうえ、対象になるか事前にお問い合わせください。
 補助金額 ※10人以下は個人、11人以上は団体として申込み

全国大会

(1)東海4県(愛知・岐阜・三重・静岡)での大会
 個人:1万円 団体:上限10万円
 (2)東海4県以外での大会
 個人:2万円 団体:上限20万円

国際大会

(1)国内開催 個人:2万円 団体:上限20万円
 (2)国外開催 個人:5万円 団体:上限50万円

申込方法 QR・問の窓口で申込み 締 切 令和9年3月4日(木)
 ※今年度の全国・国際大会で1回限り
 ※令和9年3月5日～31日の大会は出場前に要申込み

問 スポーツ課
 ☎ 48・0589

詳細はこちら▶
 ID 3995





図書館本館：リニューアルに伴う特別臨時休館中 パルティセと情報ライブラリー：通常通り開館

地域図書館：通常通り開館 瀬戸市電子図書館：いつでも利用可能

読み聞かせ

パルティセと3階 情報ライブラリー：毎週月曜・金曜、第2火曜、第2木曜午前10時30分から
にじの丘学園：第2土曜午後2時から

上映会

「アウンサンスーチー ～ミャンマー軍事クーデター前の実像に迫る～」(50分)
アウンサンスーチーと国軍との対立の背景を知る一助にもなるドキュメンタリー作品。

日 時 6月17日(水)
午前10時～11時30分
※上映後、関連書籍の紹介と感想会も行います。

場 所 パルティセと4階
マルチメディアルーム
定 員 75人(先着)※申込不要

おすすめの新着本

「家電は物理学である」横川淳//著 ベレ出版

「日々の生活で物理はどう役に立っているんだ?」

小中学校の理科の時間、疑問に思った方は多いのではないのでしょうか。その疑問に答えてくれるのが本書です。

電気圧力鍋の中ではお湯が100℃以上になるってホント?エアコン・冷蔵庫、冷える仕組みは同じ! 掃除機は「ゴミを吸う」んじゃなくて「空気を吐き出す」って本当?など身近で驚くような内容を博士号(理学)取得者で学習塾講師の著者がわかりやすく解説してくれます。気づいていないだけで、わたしたちの身のまわりにはたくさんの「物理」が潜んでいるのです。



本を貸出返却できる場所

地域図書館：市内8小中学校(土・日・祝：午前10時～午後3時)、パルティセと(午前9時～午後9時30分)



6月
応募料理

保護者や児童生徒の応募料理を学校給食に採用しています。
問 学校給食センター ☎ 48・7600

からだ 体にやさしいわかめのごま味噌あえ

みずの
水野中学校 M.R.様



作り方

- ① わかめは湯通しして水分をしぼって、食べやすい大きさに切り揃える。
- ② ジャがいもは短冊切り、しいたけは薄切りにしてそれぞれ好みの固さにゆでておく。
- ③ こまつな、ほうれんそうはゆでて冷水にとり、水分をしぼって3～4cm幅に切る。
- ④ ミックスビーンズは水分を切る。
- ⑤ オイルツナは余分な油を抜く。
- ⑥ みそ、砂糖、しょうゆ、湯は合わせて混ぜておく。
- ⑦ ボウルに①～⑤を入れ、⑥とすりごまを入れて和える。

材料 (4人分)

- 生わかめ……………40g
- じゃがいも……………中1個(80g)
- 生しいたけ……………1個(12g)
- こまつな……………1/2束(80g)
- ほうれんそう……………1/2束(80g)
- ミックスビーンズ……………100g
- オイルツナ……………60g
- 合わせみそ……………大さじ2弱
- 砂糖……………小さじ1
- しょうゆ……………小さじ1/2
- 湯……………小さじ2
- すりごま……………大さじ1



料理のポイント よく噛んでいろいろな食材の食感を味わえる1品です。

6月 相談窓口・交流会



予は予約が必要 ★正午～午後1時は昼休み

相談種類	相談日	時間	相談場所	問い合わせ先
消費生活相談 (多重債務相談も含む)	毎週 月・火・木・金曜	★午前10時～ 午後4時	市役所(2階コミュニティ 推進課)で当日受付	消費生活センター ☎88・2679
消費生活法律相談 (事前に消費生活相談が必要)	3日(水)	午後1時～4時	市役所 (2階消費生活センター)	コミュニティ推進課 ☎88・2801
行政相談	5日(金)・19日(金)		市役所(1階案内)で 当日受付	行政課 ☎88・2525
人権相談(予約優先)	10日(水)	★午前10時～ 午後3時		社会福祉課 ☎88・2610
登記相談 (相続・遺言・贈与・売買・法人)	11日(木)	午前9時～正午	市役所(1階案内)で当日受付 受付: 午前8時30分～(先着順) ◆のみ受付: 11時30分まで	愛知県司法書士会 ☎052・683・6683
遺言・相続の困りごと相談	29日(月)			愛知県行政書士会東名支部 ☎84・8484(金林)
不動産相談◆	18日(木)			宅建業協会東尾張支部 ☎52・6977
ひとり親家庭相談	予 毎週 月～金曜	午前9時～午後3時	市役所(2階)	こども未来課 ☎88・2631
子ども・若者相談 ※事前予約可	毎週 月～金曜、 7日(日)・20日(土)	午前9時15分～ 午後6時	パーティセと(3階こども 若者家庭センター)	こども若者家庭センター ☎82・1990 ☎88・2636
若者自立就労相談 (若者ひきこもり)	予 毎週 火～土曜	午前9時～午後6時 (面談は午前10時～ 午後5時まで)	パーティセと(4階)	瀬戸・尾張旭地域若者 サポートステーション ☎070・1374・3329
女性の悩みごと相談	予 金曜:5日・12日・19日 火曜:16日・23日	★午前10時～ 午後3時	パーティセと(3階)	女性相談受付 ☎97・1333
NPO相談	毎週 火～土曜	午前9時～午後5時		瀬戸まちの活動センター ☎97・1161
外国人相談(スペイン語) Consulta en español	2日(火)・9日(火)	★午前10時～ 午後4時	パーティセと(3階) 受付:午後3時30分まで	外国人相談窓口 ☎88・2790
外国人相談(ポルトガル語) Consulta em português	16日(火)	正午～4時		
お子さんの発達相談 (電話・来室※) ※来室は電話相談にて予約要	予 毎週 月・金曜	★午前9時～午後4時 (電話30分/人) (来室60分/人)	発達支援室	発達支援室 ☎88・2415
心配ごと相談(面接相談) 予約は相談日2週間前の 午前9時から先着順	予 11日(木)・25日(木) (45分/回)	午後1時～4時	やすらぎ会館	社会福祉協議会 ☎84・2011
法律相談(面接相談) 予約は相談日2週間前の 午前9時から先着順	予 11日(木)・25日(木) (15分/回 1年度2回まで)	午前9時～正午		
ボランティア相談	毎週 月～金曜	午前8時30分～ 午後5時15分		
内職相談	8日(月)・22日(月)	★午前10時～ 午後3時	尾張東部権利擁護支援センター ☎75・5008	オアシス21 ☎84・5005
成年後見巡回相談	予 2日(火)	午前9時30分～ 午後0時15分		
小中学生の不登校などの相談	毎週 月～金曜	★午前9時～ 午後5時	市役所(3階学校教育課)	教育相談サン・テレフォン ☎84・8740
学校生活など教育全般相談				(同左) ☎87・3100
ITスキルアップ パソコン・ スマホお悩みなんでも相談	予 11日(木)・25日(木)	午後1時～4時30分 (20分/人)	デジタルリサーチ パークセンター	
認知症家族交流会	12日(金)	午後1時30分～ 3時30分	市役所(1階102会議室)	高齢者福祉課 ☎88・2626
認知症本人交流会(おれんじドア・せと)			市役所(1階105会議室)	

医療法人社団 順心会
井上病院



健康管理センター

胃カメラ・胸部レントゲン
A I 画像診断ソフト導入

予約専用電話 76-2300
予約Eメール kenkou@inoue-hp.com

【広告】

瀬戸市「市民健診」
実施しております



瀬戸市 井上病院



子ども

ファミリーサポートセンター 入会講習会

日時 7月4日(土)

午前9時30分～正午

場所 せとっ子ファミリー交流館

内容 センターの利用方法

子どもの健康と安全の講話

対象 入会希望の方

定員 15人※託児あり(先着)

申込方法 問の窓口で申込み

締切 6月30日(火)

※日・月を除く。6月7日(日)のみ開所

※援助会員も募集中

問 ファミリーサポートセンター

☎ 97・2525

プレイルーム育児講座

陶芸

親子でオリジナル作品を作ってみよう。

日時 7月25日(土) 午前10時～正午

場所 やすらぎ会館1階 第1作業室

対象 年中～小学3年生と保護者

参加費 500円

定員 10組

申込方法 往復はがき・メールで①親子の氏名(ふりがな・年齢)②住所③電話番号④講座名を記入し、申込み

申込期間 6月26日(金)～7月10日(金) 必着

送付先 〒489-0919 川端町1-31
プレイルーム育児講座
「陶芸」係

問 社会福祉協議会

☎ 84・2011

✉ pureiru-mu@seto-shakyo.or.jp

児童手当 現況届のお知らせ

提出が必要な方には現況届を送付します。6月中に提出してください。6月中に提出がない場合は、8月分以降の児童手当が差し止めとなる場合があります。なお、提出が不要な方に対しても現況確認のためご連絡させていただく場合があります。

問 こども未来課(市役所2階)

☎ 88・2631

教室・講座

認知症サポーター ステップアップ研修

認知症の方との関わり方について深く学び、一緒に「チームオレンジ※」活動をしませんか?

日時 6月18日(木) 午後1時30分～3時30分(午後1時受付開始)

場所 やすらぎ会館5階 大集会室

内容 認知症サポーター養成講座の振り返り、認知症の方への意思決定支援、瀬戸市のチームオレンジについて

講師 瀬戸市チームオレンジ
コーディネーター

対象 認知症サポーター養成講座を修了された方

定員 30人(先着)

申込方法 問の窓口・電話で申込み

持ち物 筆記用具

※認知症の方の「やりたい」という希望と認知症サポーターの「できるかも」という想いをマッチングする活動です

問 基幹型地域包括支援センター

☎ 88・1294

教室・講座

認知症サポーター養成講座

認知症の方とその家族の方を地域で支える応援者(サポーター)を養成する講座です。

中央東地域

日時 6月24日(水)

午前10時～11時30分

(午前9時45分受付開始)

場所 せとっ子ファミリー交流館

対象 道泉・深川・古瀬戸連区に在住の方で、初めて受講される方

定員 20人(先着)

申込方法 6月1日(月)午前8時30分から問の窓口・電話で申込み

問 地域包括支援センター中央東

☎ 87・5083

はたやま地域

日時 7月21日(火)

午前10時～11時30分

(午前9時45分受付開始)

場所 本地会館

対象 幡山連区在住で、初めて受講される方

定員 20人(先着)

申込方法 6月1日(月)午前9時30分から問の窓口・電話で申込み

問 はたやま地域包括支援センター

☎ 89・6165



車 地域密着 買取専門 下取りよりも

価格UP!

したお客様が大多数

軽から輸入車まで、
1万円～1500万円の買取実績



Google クチコミ評価 5.0

- ☑ しつこい営業はなし
- ☑ 全額即日払い
- ☑ 不動車・車検切れでも3万円以上(軽1万円以上)
- ☑ 故人のお車も対応
- ☑ 愛知県警察高齢者交通安全サポーター
- ☑ 免許返納・ご高齢女性から多くご支持



安心して車売るなら enjoy cars

0561-58-6737

相談は 24時間受付



来店査定は必ず事前にご予約ください
担当:中村 長久手市段の上 207-2
年中無休 9:00~19:00
愛知県公安委員会許可 第 542522309800 号



教室・講座

若者向けセミナー

ID 60836

日時 6月23日(火) 午後1時～3時

場所 パルティセと4階 第1学習室

テーマ 「人生を楽しくするのに必要な1つのこと」

内容 “人生を楽しくするのに必要な1つのこと”とは何でしょうか。このセミナーをきっかけに、一緒に考えてみませんか。セミナー内で、その答えと身につける方法をお伝えします。

対象 15～39歳の方

申込方法 メールで①セミナー名②参加者氏名③連絡がつく電話番号を記入し、申込み



詳細はこちら▶

問 瀬戸・尾張旭地域
若者サポートステーション

☎ 070・1374・3329

✉ harusapo@roukyou.gr.jp

上級救命講習

日時 7月5日(日) 午前9時～午後6時

場所 消防本部3階 消防対策室

内容 成人、小児、乳児の心臓マッサージ、AEDの取り扱いを学びます。

対象 中学生以上

定員 20人(先着)

申込方法 QRで申込み

締切 6月28日(日)



申込はこちら▶

問 消防署
☎ 85・0463

福祉

軽度・中等度難聴高齢者の 補聴器購入費助成 ID 59700

対象 次の全てを満たす方

- ①市内在住で65歳以上
- ②市民税非課税世帯か生活保護の被保護者世帯に属している
- ③両耳の聴力レベルが30デシベル以上(原則)で、聴覚障害による身体障害者手帳の交付対象とされない
- ④医師により補聴器が必要であると認められる
- ⑤他の補聴器助成を受けていない

助成金額 補聴器購入費用の1/2
(上限30,000円)

その他 補聴器購入前に助成申請が必要です。詳しくは、**問**の窓口か電話でお問い合わせください。

問 高齢者福祉課(市役所2階)

☎ 88・2626、88・2621

出張!せとらカフェ ～新!「人生のほっと 安心ノート」を読んで認知症に 備えよう～



日時 6月30日(火) 午後1時30分～3時30分(途中参加・退席可)

場所 西陵地域交流センター ホールBC

内容 「人生のほっと安心ノート」の紹介、コグニサイズ(認知症予防運動プログラム)、瀬戸の情熱(口腔ダンス)、認知症・介護相談

持ち物 飲み物

※申込不要、靴の着脱が必要です。
お手伝いが必要な方はお知らせください。

問 基幹型地域包括支援センター

☎ 88・1294

介護保険施設入所などの食費・ 居住費の自己負担額を軽減

ID 46470

介護保険施設入所時やショートステイ利用時の食費・居住費には、低所得の方のサービス利用が困難にならないように、負担限度額が設けられています。対象者は、申請・承認後発行される「介護保険負担限度額認定証※」を施設へ提示してください。

※有効期限が7月31日(金)までのものをお持ちで、引き続きサービス利用がある方も手続きが必要

申込方法 **問**の窓口・郵送で申込み

送付先 〒489-8701(住所不要)

高齢者福祉課



詳細はこちら▶

問 高齢者福祉課(市役所2階)

☎ 88・2620

愛知県介護支援専門員実務 研修受講試験 ID 45734

試験日 10月11日(日)

対象 通算5年以上の実務経験があり、かつ、従事した日数が900日以上で、愛知県在住または在勤の方

案内配布場所 **問**の窓口、高齢者福祉課(市役所2階)、支所 他

配布期間 ～6月24日(水)

申込期間 5月27日(水)～6月24日(水)

詳細はこちら▶

問 愛知県社会福祉協議会
福祉人材センター

☎ 052・212・5530

(5月22日(金)～10月11日(日))



地域の皆さんに愛される介護を!

特別養護老人ホーム樹の里

ショートステイ/グループホーム/デイサービス
サービス付き高齢者向け住宅メルヴェイユ瀬戸



見学会
開催中!



広告

お問い合わせ先

社会福祉法人樹の里 ☎ 0561-89-7211

瀬戸市紺屋田町93番106
(瀬戸自動車学校北)



福祉

おいでんサロン

加齢に伴う体や心の変化、モヤモヤを話してスッキリ、地域の保健室。認知症が心配な方も一緒に学びながら楽しい時を過ごせる居場所です。

日時 6月10日(水)・24日(水)

午前10時～11時
(途中参加・退席可)
※午前9時30分開場

場所 瀬戸みどりのまち病院
コミュニティセンター1階

内容 10日:「地域包括支援センターってどういうところ?」

講師 はたやま地域包括支援センター所長
糊沢 一成氏

24日:「新《人生のほっと安心ノート》ちゃんと読んでみましょう」

※申込不要

問 瀬戸旭医師会
☎ 21・8822

ボランティアサロン 「DIG(地図上訓練)」

自分が住むまちで起こる災害をイメージし、災害が起きたときの対応を考えましょう。

日時 7月11日(土)

午後1時30分～2時30分

場所 やすらぎ会館2階 視聴覚室

対象 市内在住の方

※申込不要

問 社会福祉協議会
☎ 84・2011

✉ vc@seto-shakyo.or.jp

せと福祉マルシェ

日時 6月5日(金) 午前10時～
(なくなり次第終了)

場所 市役所1階 シビックモール
(正面玄関付近)

内容 お菓子やハンドメイド作品などを販売します。

問 行政課(市役所4階)

☎ 88・2525

募集

生活・学習支援員募集

ID 38373

勤務場所 せと“ここ”ほっとルーム
(中学校内など)

任用期間 任用日から当該年度3月末まで※更新される場合があります。

勤務日 月～金曜

勤務時間 午前8時15分～
午後6時15分の間の1日
4時間程度(応相談)

申込方法 メール・ホームページ・問の窓口で申込み

申込期間 随時受付

詳細はこちら▶



問 学校教育課(市役所3階)

☎ 88・2760

✉ kyoiku@city.seto.lg.jp

募集

瀬戸市まるっとミュージアム・ 観光協会の会員募集



市の観光を一緒に盛り上げていただける会員を募集します。

内容 観光まちづくりの推進、観光誘客イベントの企画・実施など

年会費 一般:5,000円
団体:10,000円

特典 ①観光協会ホームページなどに情報を掲載
②瀬戸蔵、観光案内所(パルティセと1階)、道の駅瀬戸しなのにPRチラシなどを設置
③せとちゃんを使ったPRグッズの製作、販売

※詳細はお問い合わせください。



▲観光協会
Instagram



▲観光協会
ホームページ

問 瀬戸市まるっとミュージアム・
観光協会

☎ 85・2730



弁護士法人 愛知県弁護士会所属
愛知総合法律事務所
高蔵寺事務所

春日井市中央台一丁目2番地2 サンマルシェ南館1階
瀬戸市役所から車で25分 無料大駐車場完備

☎050-1780-5290 (電話受付)9:30~17:30 (定休日)金・土・祝日 日曜日営業

https://www.aichisogo.or.jp/office/kozoji/ 愛知総合高蔵寺 検索

日曜日も営業! まずはお電話ください! 広告

無料法律相談

◆相続遺言◆ 親が亡くなり、財産を分けようとしたけど話し合いがスムーズにいきません!

◆労働問題◆ 残業代がもらえませんか! 不当に解雇されました!

◆交通事故◆ 交通事故に遭いました。どういう請求ができるの?

◆離婚◆ 離婚したいけど養育費や財産分与はどうなるの?

◆借金問題◆ いつまでたっても借金が返済できない...

その悩み、**弁護士に相談してみませんか?**



募集

ごみ減量推進会議委員募集

ごみを出さない循環型のまちを目指して、ごみ減量や資源化施策などについて一緒に考えていただける方を募集します。

活動内容 一般廃棄物処理基本計画に関する事項についての調査・研究および推進

任期 委嘱日～令和9年3月(再任の可能性あり。)

報酬 無償

- 対象**
- ① 市内在住・在学・在勤の方(令和8年7月1日現在の年齢が18歳以上)
 - ② 国・県・市議会議員、市職員でない方
 - ③ 平日の日中の会議に出席できる方(年3回程度)

募集人数 若干名

申込方法 問の窓口・メールで、必要事項を記入した応募用紙(問の窓口で配布・ホームページからも取得可)を提出し、申込み

締切 6月25日(木)

選考結果 7月上旬ごろ郵送

問 環境課(市役所2階)

☎ 88・2674

✉ kankyo@city.seto.lg.jp



広告入り窓口用封筒 無償提供者募集

無償提供していただくもの

角型6号封筒 30,000枚(予定)

角型A4号封筒 28,000枚(予定)

封筒および封筒設置台の設置場所

市役所(市民課・税務課)、支所、斎苑

無償提供の期間

令和9年1月1日(金・祝)～12月31日(金)の1年間

募集期間 6月1日(月)～12日(金)

- 提出書類**
- ・瀬戸市広告入り窓口用封筒無償提供申込書
 - ・市町村民税の納税証明書(滞納がないことの証明)
 - ・会社概要(パンフレットなど)、封筒見本



詳細はこちら▶

問 行政課(市役所4階)

☎ 88・2560

令和8年度自衛官募集

募集種目・申込期間

自衛隊幹部候補生・幹部候補曹

第2回:(陸・海・空)～6月5日(金)

第3回:(一般・専門(陸))9月1日(火)～25日(金)

一般曹候補生

第2回:7月1日(水)～9月1日(火)

第3回:9月15日(火)～11月20日(金)

自衛官候補生 通年



詳細はこちら▶

問 自衛隊愛知地方協力本部

瀬戸地域事務所

☎ 83・3181

民踊講習会 参加者募集

ID 45979

日時 6月24日(水) 午前10時～正午(午前9時30分受付開始)

場所 市体育館 第1競技場

参加費 500円/人

持ち物 体育館シューズ(ゴム底の上履き)、タオル、飲み物

※申込不要

問 コミュニティ推進課(市役所2階)

☎ 88・2802

イベント

たねダンゴ体験講習会

ID 60364



日時 6月13日(土)

午後1時～2時30分

場所 文化センター 文化交流館 31会議室

内容 たねダンゴは、花のたねや肥料、土壌改良剤などが入った土のダンゴを花壇やプランターに植え付けて花を咲かせる新しい緑化手法です。4個程度持ち帰れます。

定員 60人(先着)

申込方法 電話・QRで申込み

締切 6月10日(水)

※汚れてもいい服装でお越しください。

申込はこちら▶

問 建設課(市役所5階)

☎ 88・2726



樹木葬墓

樹木に囲まれた全面芝生の中にたたずむ樹木葬墓!

小さな墓苑 ～メモリーズ～

核家族が進む中、後継者が心配でお墓を迷っている。大きなお墓の維持は大変だけど自分たちで独自のお墓をお守りしたい、納骨堂では満足できない...など お墓についてお考えの方ぜひ一度ご相談ください。

- 特徴**
- 宗旨・宗派は問いません。
 - 納骨室は通常のお墓と同じ大きさ(納骨の人数に制限はありません)
 - 墓地のお手入れは当園スタッフがいきます。
 - 後継者がいなくなり、お墓じまいの際も撤去費用は不要です。

好評受付中

墓地・墓石 基本彫刻 **25** (税別) 万円 (税込 27.5万円)

向陽寺霊園

豊田市折平町 上屋敷 20

見学は事前にご予約下さい

☎ 0120-198-942



◆瀬戸市役所より車で23分 ◆東海環状道 せと赤津 IC付近 33号線で車で11分



納骨時の費用は不要です

広告

お墓の事で子供に迷惑をかけたくない... 樹木葬墓で永遠の安心を。

イベント

韓国利川市姉妹都市提携20周年
記念事業 韓国の組紐「メドゥプ」で
ストラップを作ろう **ID 802**



日時 7月2日(木)

午後1時30分～3時30分

場所 パルティセと4階 大会議室

内容 手指だけで結んで美しい模様
を作る韓国の伝統工芸「メドゥ
プ」で、色紐を使ったストラッ
プを作ります。

講師 田中 文氏

(POJAGI工房koe 専任講師)

対象 小学5年生以上

参加費 会 員 無料
非会員 500円

定員 15人(先着)

申込方法 6月1日(月)からFAX・
メールで件名を「メドゥプ」
にし、①氏名(ふりがな)②
電話番号・FAX番号③瀬戸
市国際センター会員か非
会員かを記入し、申込み



◀メール



ホームページ▶

問 瀬戸市国際センター

☎ 88・2790

FAX 97・1171

✉ setokoku@gctv.ne.jp

お知らせ

クーリングシェルター

ID 44058

熱中症対策として、暑さから避難で
きる場所をクーリングシェルターと
して開放しています。

期間 ～10月31日(土)

対象 17の公共施設・23の民間施設
※開放日・開放時間は各施設によっ
て異なります。

詳細はこちら▶



問 環境課(市役所2階)

☎ 88・2670

家屋調査にご協力を

ID 397

令和8年1月2日以降に新築または
増築された家屋を対象に、調査を行
います。この調査は、固定資産税な
どの課税の基礎となる評価額を算出
して固定資産課税台帳に登録するた
めのもので、調査の際には、建物
の図面や見積書などとともに内装、
建具などの確認のため家屋内を拝見
します。(10㎡以下も対象。)

問 税務課(市役所3階)

☎ 88・2575

経済センサス-活動調査

回答はお済みですか **ID 58683**

6月1日現在、事業所、企業を対象に
「令和8年経済センサス-活動調査」
を実施しています。

調査は、「調査員による調査」と「直
轄調査」による2つの方法で行って
います。いずれもインターネットなど
で期日までにご回答ください。

問 政策推進課(市役所4階)

☎ 88・2551

国民健康保険料・後期高齢者 医療保険料の口座振替

ID 2546

納期限を過ぎると延滞金がかかる
場合があります。納め忘れのない口座
振替をご活用ください。

・口座振替依頼書で登録

・キャッシュカードで登録

(市役所・支所の窓口で登録可)

※口座登録には1～2か月かかる場合
があります。

問 国保年金課(市役所1階)

☎ 88・2645

市・県民税納税通知書

市・県民税は前年中(前年の1月1日
～12月31日)の所得に基づき課税
されます。課税される方には6月中
旬以降に通知書を送付します。お手
元に届きましたら、内容をご確認く
ださい。※給与天引きの方には、5
月中旬以降に勤務先へ送付します。
申告時期により、納税通知書に未
反映の場合、後日変更通知書など
を再送します。

注意

●確定申告の義務がなくても源泉
徴収票に記載のない控除の適用
を受ける場合は市・県民税申告
が必要です。

●令和8年度以降の市・県民税から、
令和7年度税制改正が適用され
ます。

詳細はこちら▶



問 税務課(市役所3階)

☎ 88・2571



お見積り無料
**庭木の
お手入れ
承ります**

お見積り無料



剪定



伐採



草むしり

F 0120-073-919

【受付】9:00～18:00土・日・祝日も受付(年末年始を除く)

植木屋革命
クイック・ガーデニング
吹田市江の木町 16-34-102

広告



お知らせ

第68回水道週間 6月1日～7日

ID 53322



「たいせつな
水道守ろう
未来へと」

水道への理解を深めるためのイベントを開催します。

馬ヶ城浄水場一般開放

日時 6月7日(日)

午前10時～午後4時

- 内容 ・馬ヶ城浄水場の見学
- ・水道建設当時の写真パネル
- ・「瀬戸市浄水場」DVD上映
- ・水道水の飲み比べ など

その他 駐車場はありません。公共交通機関で来場ください。

詳細はこちら▶



問 浄水場管理事務所

☎ 41・2250

水道満期メーターの取替作業

該当世帯には事前に通知し、受託業者が伺います。

期間 6月1日(月)～30日(火)

- 身分証明書を携帯しています。
- 費用負担はありません。
- 約30分断水します。完了後は手紙などで通知します。
- 空気が入ることや濁り水が発生する場合があります。浄水器や給湯器がついていない蛇口で、空気や濁り水を排除してからご使用ください。
- 水道メーターのボックス上には、物を置かないでください。

問 水道課(市役所6階)

☎ 85・1297

マイナンバーカード専用窓口

ID 2154

ID 56356

●市役所本庁

【**手続内容**】申請、交付、券面記載事項変更、電子証明書発行・更新、暗証番号初期化など

平日 午前8時30分～午後4時30分
(予約優先)

休日 6月13日(土)・20日(土)・28日(日)
7月11日(土)・18日(土)・26日(日)
午前8時30分～正午 **要予約**

【**予約方法**】QRで予約

※希望日の30日前の午前9時から予約可能。



予約はこちら▶

●支所(水野・幡山・品野)

【**手続内容**】券面記載事項変更、電子証明書発行・更新、暗証番号初期化など

※本人のみ。その他の条件は詳細をご確認ください。

【**時間**】午前9時～午後4時(予約なし)
※平日のみ受付



詳細はこちら▶

問 市民課(市役所1階)

☎ 88・2882

私らしく働きたい! 個別働き方出張相談

ママ・ジョブ・あいち専任カウンセラーによる個別働き方相談を開催します。

日時 7月11日(土)

- ①午前10時～ ②午前11時～
- ③午後1時～

【**場所**】パーティセと4階 第2学習室

【**対象**】再就職を考えている女性

【**定員**】3人(先着)

※お子さん連れ可

※1人50分以内

【**申込方法**】6月1日(月)午前9時30分からQR・電話で申込み

【**その他**】雇用保険受給者は求職活動の実績になります。職業紹介はありません。

申込はこちら▶



問 ママ・ジョブ・あいち

☎ 052・485・6996

6月1日は「人権擁護委員の日」

「人権擁護委員の日」特設相談を実施します。

人権擁護委員は、皆さんからの人権相談を受けて、問題解決のお手伝いや、啓発活動を行っています。

日時 6月1日(月)

午前10時～正午

午後1時～3時

※詳細は問までお問い合わせください。

※相談内容についての秘密は厳守されます。

※相談無料。予約優先。

※毎月第2水曜(祝日の場合は、第3水曜)にも開設。

問 社会福祉課(市役所2階)

☎ 88・2610

相続 遺言 無料相談

相続・贈与・遺言・後見 開催中

お問合せ TEL 0120-82-7540

【受付時間】平日9:00～18:00

※時間外の面談をご希望の方はご相談ください。

LINE 右のQRコードを読み取りください。

お名前とご連絡先を送信お願い致します。



【**広告**】
専門の
司法書士が
ご相談を
承ります!

信頼と
実績の
70年

司法書士・行政書士
吉田合同事務所

所在地:愛知県瀬戸市陶原町4丁目53番地

瀬戸 吉田合同事務所 検索

お知らせ

献血にご協力を

日時 6月19日(金) 午前9時30分
～11時30分、午後1時～4時

場所 市役所1階 シビックモール

※400ml献血のみ

※「骨髄ドナー登録」同時受付

問 瀬戸ライオンズクラブ

☎ 56・3211

問 社会福祉課(市役所2階)

☎ 88・2610

令和8年度第1回

瀬戸市地域公共交通会議

日時 6月30日(火) 午前10時～

場所 市役所4階 大会議室

※会議はどなたでも傍聴できます。満席の場合は傍聴できない場合があります。

※当日の議題(予定)については、会議の2週間程度前に市ホームページで公開します。

問 都市計画課(市役所5階)

☎ 88・2680

教室・講座

スマホ・パソコン講座 **問** デジタルリサーチパークセンター **☎** 87・3100(休館日 月曜 祝日の場合は翌平日)

講座	講 座	日時	受講料	締切	対象
No.30	パソコン活用講座 使い始めたら癖になるAI(Copilot)	7月2日・9日(全2回・木) 午前10時～正午	3,200円	6月22日(月)	パソコンの基本操作と、 ローマ字入力ができる方 生成AIに興味がある方
No.31	パソコン活用講座 パワーポイントで チラシを作りましょう	7月3日・10日(全2回・金) 午前10時～正午	3,200円	6月23日(火)	パソコンの基本操作と、 ローマ字入力ができる方 パワーポイント未経験者可
No.32	親子でたのしむパソコン教室 LEGO編	7月5日(日) 午前10時～午後3時	3,100円	6月25日(木)	保護者:パソコンの基本 操作ができる方 お子さん:小学1～6年生
No.33	パソコン入門講座 ワードでチラシを作りましょう	7月7日・14日(全2回・火) 午前10時～正午	3,200円	6月27日(土)	パソコンの基本操作と、 ローマ字入力ができる方 ワード未経験者可
No.34	パソコン活用講座 Clipchampで動画を作りましょう	7月8日・15日(全2回・水) 午前10時～正午	3,200円	6月27日(土)	パソコンの 基本操作ができる方
No.35	スマホ入門講座 気軽に AI(ChatGPT)を使ってみましょう	7月8日(水) 午後2時～4時	1,900円	6月27日(土)	どなたでも参加可
No.36	スマホ入門講座 X(旧Twitter)を 使った情報収集のコツ	7月9日・16日(全2回・木) 午前10時～正午	3,200円	6月29日(月)	どなたでも参加可
No.37	パソコン活用講座 Canvaを使ってみましょう	7月15日・22日(全2回・水) 午後2時～4時	3,200円	7月4日(土)	パソコンの基本操作と、 ローマ字入力ができる方
No.38	パソコン入門講座 インターネットの 安全な使い方とAIの活用	7月16日・23日(全2回・木) 午後2時～4時	3,200円	7月6日(月)	どなたでも参加可
No.R03	オンライン講座 Googleスプレッドシート2:関数編 ※施設では行いません	7月2日(木) 午後3時30分～5時	無料	6月22日(月)	Googleアカウントにログイン して、スプレッドシートを利用 したことがある方 Zoom受講が可能なる方

各講座の持ち物、最少催行人数・詳しい対象・定員・申込方法は電話・ホームページで確認をしてください。

※各講座抽選の際、結果はメールします。 ※教材を持っている場合は受講料から差し引く場合があります。

場所 デジタルリサーチパークセンター

講座一覧▶



家族みんなの健康を支える、身近な存在でありたい。

医療法人
あらかわ医院 健診部門

健康診断専用ダイヤル **0561-53-9668**

〒488-0006 尾張旭市大久手町中松原 39 番地
FAX:0561-53-8827 <http://arakawa-cl.com/>

鎮静下内視鏡の対応可能

広告

胃カメラ・大腸カメラは月～土まで毎日実施!

市民健診 子宮・乳腺検診 各種がん検診
特定健診 法定健診 火・水・木曜日は午後から健診可能
(一部コース限定)

健診受診者さま専用の **無料託児サービス** あります(予約制)

愛知県都市職員共済組合 / 人間ドック委託施設
全国健康保険協会 / 生活習慣病予防健診実施機関

愛知県市町村共済組合 / 人間ドック委託施設
愛知県中小企業共済 / 提携先医療機関



スポーツ

第2期スポーツ教室 問 市体育館 ☎ 48・0500(午前8時30分～午後8時)

教室名	対象	曜日	時間	開催日
① あばれ!発達塾(小学生)	子ども	月	午後5時15分～6時15分	6月29日～
② 幼児体力づくり教室(年少クラス)		水	午後3時10分～3時50分	7月8日～
③ 幼児体力づくり教室(年中年長クラス)		水	午後4時～4時50分	7月8日～
④ チャレンジャーズ(小学生)		金	午後5時15分～6時15分	7月3日～
⑤ ベビーマッサージ	親子	火	午前10時～10時45分	7月7日～
⑥ 親子リズム体操		木	午前11時30分～午後0時20分	7月2日～
⑦ やさしいフラダンス	女性限定	水	午前10時～11時	7月8日～
⑧ 金曜ナイトヨガ		金	午後7時30分～8時30分	7月3日～
⑨ ゆったり健康バランスボール	一般	月	午前9時45分～10時45分	6月29日～
⑩ 体幹鍛えよう!バランスボール		月	午前11時15分～午後0時15分	6月29日～
⑪ 月曜ナイトヨガ		月	午後7時30分～8時30分	6月29日～
⑫ あさヨガ		火	午前11時～正午	7月7日～
⑬ 初心者美姿勢ピラティス		火	午後1時～1時45分	7月7日～
⑭ サルセッション(ダンスエクササイズ)		水	午前11時15分～午後0時15分	7月1日～
⑮ 初中級硬式テニス		水	午前9時30分～10時30分	7月1日～
⑯ コアマスター(体幹トレーニング)		木	午後7時30分～8時30分	7月2日～
⑰ ステップ45(踏み台昇降運動)		金	午前10時～10時45分	6月26日～
⑱ ボクシングフィットネス		金	午前11時～正午	6月26日～
⑲ 初心者硬式テニス		金	午前9時30分～10時30分	7月3日～

受講料 各6,600円

定員(申込多数の場合抽選) ⑤⑨⑩10人 ⑦⑨⑩⑮～⑱20人 ①④⑧⑪～⑭25人 ②⑥30人 ③40人

申込方法 問の窓口で申込み 申込期間 6月1日(月)～14日(日) 入金期間 6月20日(土)～30日(火)

詳細は
こちら▶



スポーツ大会・教室 問 市体育館 ☎ 48・0500(午前8時30分～午後8時)

	名称	日時	対象	参加費	申込期間
大会	① 第47回 瀬戸市グラウンドゴルフ協会 会長杯争奪戦	7月2日(木)	市内在住	会員 500円 非会員 800円	6月12日(金) ～22日(月)
	② 瀬戸地方中学生学年別卓球大会	7月12日(日)	市内・尾張旭市・ 長久手市に 在住・在学	500円	6月10日(水) ～24日(水)
	③ 市民スポーツ大会(プッシュ・ベンチ競技)		市内在住・在勤・ 在学(14歳以上)	1,000円	6月12日(金) ～7月10日(金)
	④ レディースバドミントン大会	7月13日(月)	市内在住・ 在勤・在学	1組 2,000円 高校生以下 1組 1,400円	6月17日(水) ～7月1日(水)
教室	⑤ 中級ナイター ソフトテニス教室(4回)	7月23日(木)～26日(日) 午後6時～8時30分	中学2・3年生	3,000円	6月18日(木) ～7月13日(月)
	⑥ 初級ナイター ソフトテニス教室(4回)		中学1年生・ 小学1～6年生・ 参加者の保護者	小・中学生 3,000円 一般 4,000円	

場所 ①南公園グラウンド ②④市体育館 第1競技場 ③市体育館 第3競技場 ⑤⑥市民公園 Aテニスコート

定員(先着) ③30人 ⑤⑥60人

申込方法 問の窓口で申込み(教室はスポーツ安全保険料を含む)

お子様の結婚が心配な方の **6月14日(日) 14:00～**

親同士のお見合い交流会

完全予約制
※定員不足の場合
開催なし

費用 3,000円(税込) ※おひとりでもご夫婦でも同額 **会場** プライムセントラルタワー名古屋駅前店 第17会議室

主催: 結婚相談所 **ムスベル名古屋**

名古屋市中区錦二丁目17-28 CK15伏見ビル6階
営業時間: 10時～19時 定休日: 第2・第4水曜日

☎ 052-253-6636

お問い合わせ
参加申込はこちら



問 瀬戸まちの活動センター ☎ 97・1161 FAX 97・1171 ✉ seto-npo@ma.gctv.ne.jp

こども絵画作品展

日 程 6月7日(日)～14日(日)
場 所 パルティせと3階 みんなのギャラリー
内 容 子どもの絵画作品展示

問 こども図画アトリエ
☎ 080・9113・7736(岩外)

せとかけはしこども食堂

日 時 6月27日(土)、7月25日(土)、8月22日(土)
午前9時～11時
場 所 ベトナムデリ珈琲瀬戸本店
対 象 市内在住の方
参加費 大人200円 子ども(18歳未満)100円
申込方法 QRで申込み 申込はこちら▼

問 NPOかけはし ☎ 21・8552(坂本)
✉ nijiro@npokakehashi.com



フラダンス体験レッスン

日 時 6月10日(水)・24日(水)午後1時～3時
6月13日(土)・27日(土)午後8時～9時
場 所 新郷地域交流センター(さとの家)
対 象 どなたでも可
定 員 5人(先着)
申込方法 6月1日(月)から電話で申込み

問 リリア瀬戸 ☎ 090・3421・6566(森)

瀬戸被爆ピアノコンサート2026

日 時 8月14日(金)午前10時30分～午後2時
場 所 パルティせと5階 アリーナ
参加費 500円(23歳未満は無料)
申込方法 QRで申込み 申込・詳細はこちら▼
締 切 8月4日(火)

問 瀬戸被爆ピアノコンサート実行委員会
☎ 080・4524・7454(山本)



合唱劇・銀河鉄道の夜

日 時 7月18日(土)午後6時30分～8時10分
7月19日(日)午前10時30分～午後0時10分
午後2時～3時10分

問 瀬戸ピース合唱団 ☎ 090・4198・2159(松原)

場 所 瀬戸蔵 つばきホール
入場料 大人2,500円 高校生以下1,500円
定 員 各回300人(先着)

瀬戸まちの活動センターからのお知らせ

子育て家族みんなで楽しめるイベント

ままのわフェスタ in パルティせと2026 ～笑顔で満10!!子育てのわ～

(1)「はいはい&よちよちレース」の参加者を募集

日 時 7月11日(土)
午前の部 午前10時45分～11時15分
午後の部 午後0時30分～1時

場 所 パルティせと5階 アリーナ
定 員 各20人(10レース)

※事前申込優先・先着
※キャンセルがあれば当日先着で参加可

(2)「こどもSDGsマーケット」の参加者を募集

日 時 7月11日(土) 午前10時～午後0時30分
場 所 パルティせと4階 マルチメディアルーム
対 象 小学生～高校生(低学年は保護者同伴)
定 員 10組(先着)※出店場所選択も先着

販売できるもの 子ども服、子ども用品、おもちゃ(いずれも破損や欠品などがないもの)、手作りの品(おもちゃ・雑貨・ワークショップ)

販売できないもの 使用済みの下着と食器、ベビーカー・ベビーベッドなどの大きなもの

申込方法 6月3日(水)午前8時30分から問の窓口・電話・メールで(1)(2)の必要事項を記入し、申込み

(1) はいはい&よちよちレース ①希望時間帯②保護者氏名③子の氏名・月年齢④連絡先(電話番号・メールアドレス)
(2) SDGs マーケット ①代表者の氏名②連絡先(電話番号・メールアドレス)

※メールの場合は折り返しの電話で申込完了 ※あらかじめ電話がつながりやすいお時間をお知らせください
※1週間経っても返信がない場合はご連絡ください

●5月号に掲載しております「わくわく!自然体験遊び～南の島の探検隊～」の問い合わせ先に誤りがありました。訂正お詫びします。正しくは「seto1_inquiry-group@aichi.scout.jp」です。

問 健康課(やすらぎ会館4階) ☎ 85・5511 FAX 85・5120 ✉ kenko@city.seto.lg.jp

イベントカレンダー	日時・場所	対象	申込方法
健康よろず相談 スワサポ (禁煙相談)	●生活習慣病などの相談 ●体組成測定 ●禁煙相談 ●骨密度測定(※) 持ち物 健康手帳(お持ちの方)	6月10日(水) 午前9時30分～ 11時30分 (最終受付:午前11時) やすらぎ会館	市内在住の方 申込不要 ※骨密度測定は定員6人(先着) 6月1日(月) 午前9時～健康課へ電話で 申込み
出張フレイル チェック& 健康ミニ相談	●フレイルチェック ●健康ミニ相談 など	6月5日(金) 午前9時30分～ 11時30分 パルティセと1階 市民プラザ	市内在住の方 申込不要
こころの 健康相談	精神科医師による、こころ の不調などの無料相談	6月26日(金) 午後2時～4時 瀬戸旭医師会館相談室	産業医のいない 事業所の 事業主・労働者 電話 問 瀬戸地域産業保健センター (瀬戸旭医師会館内) ☎ 84・1139
出張がん相談	治療、仕事やお金、がん の予防や検診、医療者 との関わりなど	6月5日(金) 午後2時～4時 市役所3階 304会議室	どなたでも可 申込不要 問 公立陶生病院 がん相談支援センター ☎ 070・5038・6270
精神保健福祉 相談	精神科医師による相談	6月23日(火) 午前10時～正午 瀬戸保健所豊明保健分室 (豊明市沓掛町石畑142-20)	どなたでも可 電話 問 瀬戸保健所健康支援課 こころの健康推進グループ ☎ 82・2158

親子うんどう教室

日時 ①7月25日(土) ②7月31日(金)
 午前10時～午前11時30分
 ※①、②のうちいずれか1日



場所 やすらぎ会館5階 大集会室

対象 市内在住の小学1～3年生
 の親子

定員 各日15組30人(先着)

講師 愛知県健康づくりアドバンスリーダー
 加藤 智子氏

申込方法 6月15日(月)午前9時から
 QRで申込み

7/25(土) ▼  7/31(金) ▼ 

問 健康課(やすらぎ会館4階) ☎ 85・5511

陶生いきいきコラム

女性特有のがん

女性特有のがんは「子宮体部」「卵巣」「子宮頸部」「乳房」などに発生します。それぞれ原因や症状が異なりますが、共通している点は**早期発見で治療しやすくなる病気**です。そのためには、定期健診が大切です。乳房のがんは閉経前後の40～60歳が好発年齢です。また、子宮頸部のがんはワクチン接種で予防できます。小学6年生から高校1年生相当まで公費負担により無料で接種できます。

～日々忙しい中でも自分の身体と向き合う時間を作ってみましょう～
 不正出血やおりものの色などに違和感がある時はそのままにしない。お腹の張りや不調は身体からのサインです。病院に行くか迷った時が受診するタイミングです。「気のせいではよかった」で終わる受診がいちばん安心です。(公立陶生病院 6E病棟 看護師)

問 健康課(やすらぎ会館4階) ☎ 85・5511

参加無料 屋根・外壁塗り替え勉強会のお知らせ

塗装業界では未だに、不良施工などのトラブルの発生が問題になっています。本勉強会では一般財団法人塗装品質機構(PQA)が推奨する工品質を確保するための「塗装工事の依頼方法」や「塗装工事の基準」「信頼できる塗装工事会社の選び方」など、優良住宅塗装工事研究会会員の私たちが、分かりやすく解説します。(※要電話申込)
 ※お問い合わせはプロタイムズ名東店まで。※本講座は瀬戸市及び会場、他の地方公共団体が主催・後援するものではありません。

主催

プロタイムズ名東店(株式会社ソレア) 〒465-0035 名古屋市長区豊が丘58番地
 ☎ 0120-501-502(月曜定休)

後援

一般財団法人 塗装品質機構

■建設業許可番号/愛知県知事許可(般-05)第106981号 ■一般財団法人塗装品質機構 優良住宅塗装工事研究会 会員

日時	6月14日(日)	定員	各部
	[午前の部] 10～12時 [午後の部] 14～16時		13名
場所	瀬戸市文化センター 第11会議室 愛知県瀬戸市西沢町113-3		



4/8
(水)



子ども・子育て応援の取り組み

ダイドードリンコ(株)と、地域の活性化や暮らしやすいまちづくりを進めるため、「包括連携協定」を結び、せとっ子ファミリー交流館に新しく自動販売機が設置されました。この自動販売機では、飲み物だけでなく、紙おむつやおしりふきなど、子育て世代にうれしい商品も購入できます。自動販売機の売り上げの一部は、「瀬戸市子どもの今・未来応援基金」に寄附され、子どもたちの成長を支える取り組みに活用されます。

ツクリテとツカイテの交流

初夏を思わせる日差しに包まれた4月18日・19日、第65回せと陶祖まつりが開催されました。家族連れの方など、多くの方が足を運び、賑わいを見せました。青の広場で行われた若手作家市では、ツクリテと会話を交わしながらお気に入りを探す姿が見られました。



4/18・19
(土・日)

4/21
(火)



みつばでつながり、未来をひらく学び舎へ

みつば小学校開校式が行われ、多くの来賓、児童・生徒たちが新たな門出を祝いました。式典では新しくつくられた校歌が披露され、全員で力強く歌いました。一体感のある歌声が響き渡り、新たな学校のスタートを象徴するひとときとなりました。

瀬戸の風景がアートに

瀬戸信用金庫栄町支店ロビーで「10seto10 colors」が開催されました。作家がお気に入りの瀬戸百景から選んだ風景をデザインしたイラスト10選や、立体アーティストによるユニークな作品など、瀬戸のまちや自然の魅力を、個性あるアーティストならではの視点でデザインした作品が展示されていました。



5/2~28
(土) (木)

6月

の休日急病診療予定表



歯科	内科・小児科
7(日) 榊原歯科医院 (陶原町4-54-4)	瀬戸旭休日急病診療所 (西長根町7) ● 症状が比較的軽い方の応急的な診療を行います。 ● 「付き添い者」と一緒にご来院ください。 ● マイナ保険証などを持参してください。 ● WEB受付・WEB問診票も出来ます。
14(日) 森歯科 (平町1-57)	
21(日) 山中歯科医院 (五位塚町11-60)	
28(日) W DENTAL CLINIC (京町2-66-1)	

**休日急病診療
案内電話**

☎0561-82-0022

- 診療時間以外の場合、可能な方はかかりつけの医師にご相談を。その他の方は救急医療情報センター(☎0561-82-1133)へ。
- 公立陶生病院は、救命救急センターとして3次救急(重篤な救急患者を24時間体制で受け入れ)を主に対応します。

詳細はこちら▶

診療時間

午前9時～正午
歯科当直医は予告なく変更する場合があります。
右記「案内電話」で確認を

午前9時～正午、午後2時～5時
受付：午前8時45分～11時30分
午後1時45分～4時30分

6月

のごみ・資源物収集予定日



	びん/缶/ペットボトル/ 発火性危険物	紙類/古布/ プラスチック製容器包装	燃えるごみ
道 泉	2日・16日 火	9日・23日 火	月・木
深 川	10日・24日 水	3日・17日 水	月・木
古 瀬 戸	3日・17日 水	10日・24日 水	火・金
東 明	12日・26日 金	5日・19日 金	月・木
祖 母 懐	10日・24日 水	3日・17日 水	月・木
陶 原※	10日・24日 水	3日・17日 水	月・木
原 山 町	11日・25日 木	4日・18日 木	火・金
長 根	3日・17日 水	10日・24日 水	火・金
效 範 北※	1日・15日 月	8日・22日 月	水・土
效 範 南※	2日・16日 火	9日・23日 火	水・土
水 南	12日・26日 金	5日・19日 金	水・土
水 野	9日・23日 火	2日・16日 火	月・木
品 野 1※	4日・18日 木	11日・25日 木	火・金
品 野 2※	11日・25日 木	4日・18日 木	火・金
山 口	4日・18日 木	11日・25日 木	火・金
菱野・本地	8日・22日 月	1日・15日 月	火・金
新 郷	11日・25日 木	4日・18日 木	火・金
西 陵	9日・23日 火	2日・16日 火	月・木
原 山 台	5日・19日 金	12日・26日 金	月・木
萩 山 台	5日・19日 金	12日・26日 金	月・木
八 幡 台	5日・19日 金	12日・26日 金	月・木

リサイクルステーション開設
開設日 **6月14日(日)・28日(日)**

市内6施設
詳細はこちら▶

燃えないごみ・粗大ごみ

予約時に収集日・場所を決めます。

電話予約 ☎0561-84-5371
月～金曜 ※祝日も可
午前9時～午後5時

インターネット予約

燃えないごみ 氏名・収集日を袋に記入

粗大ごみ 氏名・収集日を書いた処理券を貼付

ごみを出す
収集日の**午前8時30分**までに、
予約時の指定場所へ

聴覚などに障害のある方専用
FAX82-8751
※収集日などは後日、連絡します

※陶原 …… 原山町を除く
 效範北 …… 名鉄瀬戸線の北側
 效範南 …… 名鉄瀬戸線の南側
 品野1 …… 品野町1丁目～6丁目、窯町
 品野2 …… 品野町7丁目～8丁目、中品野町、上品野町、白岩町、片草町、落合町、広之田町、北丘町、八床町、井山町、鳥原町、岩屋町、上半田川町、下半田川町、定光寺町

●ごみ・資源物収集カレンダーは市役所・支所で配布

個人情報の利用目的 広報せとで募集するものは、それぞれ必要な範囲内で個人の情報を収集、利用します。収集した個人情報は、その他の目的で無断利用することはいたしません。



この広報紙は、植物油インキを使用しています。

QRコードは欄デensonウェブの登録商標です。