

住みたいまち 誇れるまち 新しいせと



広報 せと

2024 February No.1466



1月7日(日)
二十歳を祝う会

市内各地で小学校区ごとに「二十歳を祝う会」が開催され、1,238人が二十歳を迎えました。皆さんおめでとうございます。
撮影場所：南山中学校



進

南山中学校代表の2人にインタビュー
二十歳の抱負は？ P2へ

夢



目次 - contents -

3 お雛めぐり特集「おこしものを知ろう」

- 4 | 第23回 陶のまち瀬戸のお雛めぐり
- 6 | 市政情報
- 8 | 安全安心情報
- 9 | イベント情報
- 11 | 芸術・文化
- 14 | こどもインフォメーション
- 16 | 図書館・2月応募料理
- 17 | 相談窓口
- 18 | 生活インフォメーション
- 24 | ほっとネットせと
- 25 | 健康ガイド
- 26 | ごみ減量トピックス vol.8
- 27 | まちかどスナップ
- 28 | 休日急病診療予定表・ごみ収集予定日

人口



令和6年1月1日現在(前月比)

計	127,411人(-69人)
男	62,714人(-40人)
女	64,697人(-29人)

火災と救急

12月件数(前年同月比)



火災	5件(+4)
救急	617件(+3)

●ストーブ火災にご注意ください ID 1578

家庭ごみ・資源物排出量 [1人1日あたり]



R4.12月~R5.11月の総量から算出(前年同期比)

674g/人・日(-30g/人・日)

今月の給付

指定の口座に振り込みます

振込日 2月9日(金)

- 児童手当・特例給付(10~1月分)
☎ こども未来課 ☎ 88・2631
- 特別障害者手当(11~1月分)
- 障害児福祉手当(11~1月分)
- 経過的福祉手当(11~1月分)
☎ 社会福祉課 ☎ 88・2612

今月の納付

口座振替が便利です

納期限 2月13日(火)

- 市・県民税(第4期)
☎ 税務課 ☎ 88・2572
- 国民健康保険料・後期高齢者医療保険料(第7期)
☎ 国保年金課 ☎ 88・2641
- 介護保険料(第7期)
☎ 高齢者福祉課 ☎ 88・2621

代表の2人にインタビュー

二十歳の抱負を漢字1字で表すと

今月の表紙

●進 大熊基弘さん:「元日の震災があった石川県輪島市で高校生活を過ごした経験があり、第二の故郷でもあります。何があっても何事もあきらめずに人生を楽しく進んでいきたいです」

●夢 大石唯七さん:「大人の仲間入りを果たし、就職活動を始めました。夢の公務員になるために向かって進んでいきたいです」



瀬戸市のSNS一覧



アプリで
広報をチェック



LINE



@setocity

X(旧Twitter)



@city_seto

瀬戸市
ホームページ



広報せとに記載している記事の[ID番号]をホームページに入力すると、記事の詳細ページを表示できます。

(例) ID 12345



いいもんせともんPhoto

\SNSに#いいもんせともんで投稿された写真をご紹介します/



♡👁️📍 投稿者 @riririxia さん

《瀬戸市新世紀工芸館コミュニティルーム》

#瀬戸市新世紀工芸館 #愛知県瀬戸市 #せともの #瀬戸市カフェ



市PR公式Instagram
@seto_citypromo



郷土料理 おこしものを知ろう



受け継がれてきたおこしもの木型

愛知県の尾張・三河地方の一部の地域では、ひな祭りに「おこしもの(おこしもん)」という祝い菓子を食べる風習があります。おこしものとは、熱湯でこねた米粉を木型に入れて成型し、蒸しあげたあとに食紅で着色して彩る郷土菓子で、木型は、桜や鯛、宝船などさまざまなモチーフなどがあります。お雛様にお供えしたあとは、焼いて砂糖醤油などを付けて食べましょう。

Interview



窯のひろばの柏本利沙さん(右)
栄養士を目指す堀田千裕さん(左)

柏本さん:

毎年恒例のおこしもの作り体験を窯のひろばで開催します。お子さんでも楽しく気軽に作れますよ!

堀田さん:

実家でも大量に作っていた経験があるので、初めて作る方でも任せてください!

おこしもの作り体験

☎ 080・5118・9931(堀田)

日時 2月25日(日)

①午前10時～ ②午前10時30分～
③午前11時～ ④正午～
⑤午後0時30分～ ⑥午後1時～

場所 窯のひろば

定員 各回6組
(先着、1組2人まで)

参加費 500円

申込方法 QRコード(Instagram)か電話

要予約



OKOMENOYATSU

おうちでも作ってみよう

- ① 米粉に熱湯を加え、耳たぶくらいの硬さに練る。※やけどに注意
- ② ①から90gくらい取り、3等分に分けてそれぞれ色粉を混ぜ込む。
- ③ 米粉をふった型の所々に②の色粉を混ぜた生地を詰め、上から①の生地を詰めて型から抜く(型に①の生地を詰め、型から抜いて蒸してから色を塗る方法もある)。
- ④ 型から抜いたものを、蒸し器で表面につやが出てくるまで蒸す。
- ⑤ ④を砂糖醤油(A)につけて食べる。硬くなったものは焼くとおいしく食べられます。

レシピ提供元名:「あいちの郷土料理レシピ50選」※レシピは地域・家庭によって違いがあります。

材料(9個分)

米粉(上新粉)	500g
熱湯	500ml
色粉(赤、緑、黄)	適宜
A	
・醤油	適量
・砂糖	適量
<1個>	208kcal 塩分 0.0g

陶のまち 瀬戸のお雛めぐり

8
働きがいある
経済投資を

9
産業と投資事業の
連携をつくらう

12
つくも責任
つらう責任

1月27日(土)～3月3日(日)

陶磁器やガラスなどのお雛さまが街中を華やかに彩ります。詳細はホームページや会場等で配布するチラシをご覧ください。



☎ 瀬戸市まるっとミュージアム・観光協会 ☎ 85・2730

瀬戸市 まるっと 🔍

ひなミッド

高さ約4mのピラミッド型の巨大ひな壇「ひなミッド」に並んだ約800体の陶磁器・ガラスの創作雛は見ごたえ満点。古い布の“長～い”つるし雛も展示します。

時間 午前9時～午後9時 場所 瀬戸蔵1階アトリウム
休館 2/26(月)



千代紙のつるし飾り 要入館料

☎ 瀬戸蔵ミュージアム ☎ 97・1190

日時 ～3/28(木) 午前9時～午後5時
(入館は午後4時30分まで)

場所 瀬戸蔵ミュージアム
休館 2/26(月)、3/18(月)



真多呂人形 「変わり雛展」

場所 瀬戸蔵1階アトリウム
休館 2/26(月)



せとちゃんのかくれんぼ 無料

～あちこちに「せとちゃん」が隠れちゃった！
がんばって探してね！～

先着
100人

「かくれんぼカード」のキーワードが完成した方にせとちゃん連絡帳をプレゼント

日時 土・日・祝(期間中) 午前10時～午後5時
対象 小学生
配布場所 瀬戸観光案内所、瀬戸蔵1階受付



お雛ランチ&スイーツ 有料

参加店舗(31軒)でお雛めぐり期間限定の特別なランチ&スイーツを楽しめます。



君だけのせとちゃん! 無料

～お雛かざりでお面をおめかし！～

日時 土・日・祝(期間中) 午前10時～午後5時
対象 3歳～小学生 配布場所 瀬戸蔵1階受付



見る

すえひろ雛アーケード

場所 せと末広町商店街

陶製お雛人形展示販売

場所 中央通商店街

お雛様展示

場所 銀座通り商店街

福よせ雛プロジェクト in パルティせと

場所 パルティせと

瀬戸蔵セラミックプラザ 陶雛展

場所 瀬戸蔵セラミックプラザ



ノベルティミニギャラリー (Theおひなさま)

場所 ノベルティ・こども創造館



体験

* 瀬戸焼のお雛さま作り体験 **有料**

☎ 瀬戸蔵セラミックプラザ ☎ 89・5758

日時 1/27(土)・28(日)色絵下絵付体験(武田電磁器製陶所)
2/3(土)・4(日)・17(土)・18(日)おひな様絵付体験(丸窯製陶所)
2/10(土)・11(日・祝)お雛絵付体験(カズタミアート)
2/24(土)・25(日)色絵下絵付体験(陶友会)
3/2(土)・3(日)彩土・練上ひなづくり(更紗窯)
午前10時～午後4時

場所 瀬戸蔵1階 ※当日受付 参加費 1,500円

作品は
焼成し、後日
お渡し
(送料別途)



* 雛の絵付体験 **有料** ※なくなり次第終了

☎ 円の会 ☎ 85・5283

日時 土・日・祝(期間中)午前10時～午後3時

場所 窯垣の小径ギャラリー 参加費 1,000円

* おてがるたいけん ミニおひなさま **有料**

* 職人さんとノベルティ体験 **有料**

☎ ノベルティ・こども創造館 ☎ 88・2668

* 本物のお姫様・お殿様になっちゃおう **有料**

☎ 橋角屋 ☎ 090・8201・1046

日時 2/17(土)・18(日)・24(土)・25(日)・3/2(土)・3(日)
午前10時～

場所 橋角屋 定員 各日5人(小学生以下)
参加費 3,500円



* すえひろ雛マルシェ

日時 2/11(日・祝)・25(日)・3/2(土)・3(日)午前10時～午後3時

場所 セと末広町商店街

* つまみ細工でお雛様を作しましょう♪ **有料**

☎ ☎ 090・3959・5745(美羽)

日時 2/4(日)・10(土)・12(月・振休)・17(土)

①午前10時～午後0時30分 ②午後1時～4時

場所 もやいや2階 定員 各回10人

参加費 うさぎ3,500円、人・辰・パンダ・桜橘3,800円、
3人官女4,700円(ケース無し)

* おひな飾りを作しましょう **無料**

☎ 道の駅瀬戸しなの ☎ 41・3900

日時 2/11(日・祝)午前9時30分～

場所 道の駅瀬戸しなの 定員 20人

* 古布で作るお雛さま **無料**

☎ 弥生の会 ☎ 83・6245

日程 ①2/12(月・振休) ②2/18(日)

③2/23(金・祝) ④3/2(土)

時間 ①③④午前10時～、11時～、正午～

②午前10時～、11時～、正午～、午後1時～

場所 ①③④セと末広亭 ②道の駅瀬戸しなの

定員 ①③④各回15人 ②各回10人



* 着物のはぎれで作るお雛様 **有料**

☎ 和布堂 ☎ 89・7337

日時 金・土(期間中)

①午前11時～ ②午後1時～ ③午後2時～

場所 和布堂 定員 各回4人 参加費 800円

* 瀬戸染付 ミニおひなまつり展

場所 瀬戸染付工芸館

* 春めくひな展 古民家で小さな雛と 小物のひなまつり

日時 土・日・祝(期間中)
午前10時～午後4時

場所 窯垣の小径ギャラリー

* 品野窯元陶雛展

場所 品野陶磁器センター

* 瀬戸旅館・ホテル お雛めぐり! 祝八冠! 陶製将棋駒を 集めよう!

☎ 愛知県ホテル旅館生活
衛生同業組合瀬戸支部
☎ 53・2824

* やましげ物語

(お雛様を飾る・愛工大学生カフェ)

☎ 文化課 ☎ 84・1740

日時 お雛様展示: 2/23(金・祝)～3/3(日)
午前10時～午後4時

学生カフェ: 2/23(金・祝)～25(日)、
3/2(土)、3(日)

午前10時～午後5時

場所 旧山繁商店(仲切町23)



ひとり親家庭などの方への 福祉制度

ID 4792



母子家庭、父子家庭、養育者家庭、父または母に重度の障害がある家庭などを対象とした、さまざまな福祉制度があります。

手当・医療費の助成 ①②に該当する児童を養育している母子・父子・養育者家庭などの方

①市内在住1年以上の義務教育就学中の児童(所得制限なし) 問 こども未来課 ☎ 88・2631

制 度	瀬戸市遺児修学手当
内 容	手当月額 2,000円

②18歳に到達する年度の末日までの児童(所得制限あり) ※児童扶養手当は一定の障害がある場合20歳未満

制 度	児童扶養手当	愛知県遺児手当	母子・父子家庭等医療費助成
内 容	手当月額 児童1人 44,140～10,410円 児童2人目 10,420～5,210円加算 児童3人目以降 6,250～3,130円加算	手当月額 1～3年目 4,350円 4～5年目 2,175円 6年目以降 0円	保険適用診療の自己負担分を助成
問	こども未来課(☎88・2631)		国保年金課(☎88・2643)

母子・父子家庭自立支援給付金 母子・父子家庭の方(所得制限あり) 問 こども未来課 ☎ 88・2631

制 度	自立支援教育訓練給付金	高等職業訓練促進給付金
内 容	介護職員実務者研修などの教育訓練給付指定講座の受講に申請可能	看護師、介護福祉士、保育士、理学療法士などの資格取得のため養成機関(1年以上)の修業に申請可能
注 意 事 項	・事前相談が必要 ・ハローワークで同様の受給資格がある方は、差額の支給または対象外	

資金の貸付制度 ひとり親家庭、寡婦の方 問 こども未来課 ☎ 88・2631

制 度	就学支度資金	修学資金	その他の資金
内 容	小・中・高、専修、大学(院)などの入学に必要な資金	高校、専修、大学(院)などの就学中に必要な資金	技能習得資金、生活資金など
注 意 事 項	審査があるため、支払月の6か月前にはご相談ください。		

相 談



ひとり親家庭、寡婦の方の就業、生活、子育てなど、さまざまな相談に応じます。
(離婚前の方も相談可)

問 こども未来課 ☎ 88・2631



日 時 月・火・金 午前9時～午後4時※祝除く(要予約)

まちの課題を解決する市民活動団体へ補助

問 まちづくり協働課 ☎ 97・1336
 問 瀬戸まちの活動センター ☎ 97・1161

令和6年度瀬戸まちの課題解決応援補助金

補助対象団体

5人以上の団体(1人以上の市内在住者含む)で活動範囲に本市が含まれること。

※補助対象期間は令和7年2月28日(金)まで

募集要項配布場所

まちづくり協働課(パーティセと3階)、瀬戸まちの活動センター(パーティセと3階)、市政情報コーナー(市役所1階)、支所、市ホームページ

申請方法

申請書・関係書類をパーティセと3階(まちづくり協働課か瀬戸まちの活動センター窓口)へ提出

審査方法

申請書類審査、プレゼンテーション審査[4月6日(土)]

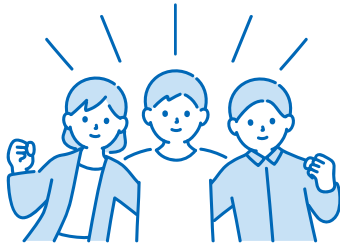

①「はじめの一步活動」部門

テーマ	自由 ※活動開始後3年以内の団体で連続2年まで申請可
補助金額	上限8万円
補助団体数	6団体まで
申請期間	2月1日(木)～3月11日(月)正午

②「テーマ型協働活動」部門

テーマ (市と協働で取り組む)	A「みんなでまもり、つかい、はぐくむ公園づくり」 B「高齢者が支えあうデジタルデバイス対応」 C「国籍の隔てなく市民が集まる環境づくり」
補助金額	上限50万円
団体数	1テーマ2団体まで
申請期間	2月1日(木)～3月18日(月)正午 2月19日(月)までにエントリーシートを提出



トライアングルフェア

～エールを送ろう、誰もが輝く瀬戸を目指して～

問 瀬戸まちの活動センター ☎ 97・1161
 ✉ seto-npo@ma.gctv.ne.jp

3月8日の「国際女性デー」にあわせ女性のエンパワメントを支援するイベントを開催します。

日時 3月9日(土)午前10時～午後2時30分

場所 パルティセと4階 マルチメディアルームほか

内容 ①講演会「1300年の時を超えて～万葉歌人からのメッセージ～」講師:井上さやか氏(奈良県立万葉文化館 企画・研究係長)/午前10時～11時50分※託児あり ②ランチ座談会(販売あり)/正午～午後0時45分 ③ワークショップ(ミモザのスワッグ作り、ぬり絵の缶バッジ作りなど)/午後1時～2時 ④ミニマルシェ、パネル展示、男女共同参画テーマ図書展示/常時

定員 30人(ワークショップは各15人程度)

参加費 ミモザのスワッグ作り:1,000円
 ぬり絵の缶バッジ作り:300円

申込方法 ①～③は事前申込優先

問の窓口・電話・メールで

①氏名②連絡先

③参加希望企画を連絡



日本遺産六古窯の

チョット深イ話

vol.11 各産地のやきもの祭り～しがらきまつり～

問 ものづくり商業振興課 ☎ 88・2807

ID 37892

滋賀県甲賀市で7月の第4土曜日に開催される「しがらきまつり」は、古くは数百年前、江戸時代以前より続くと伝えられ、「陶器づくりに欠かせない火」、「生活や文化に欠かせない火」への感謝と地域の活性化と地場産業(信楽焼)の発展を願い、信楽町の新宮神社から、愛宕山の山頂の神社(愛宕・秋葉神社、陶器神社)に松明を奉納します。

主な内容 ●元火採火式 ●松明奉納
 ●紫香染太鼓 ●花火打ち上げ



「旅する、千年六古窯」



防災だより 徒歩帰宅支援ステーション

☎ 危機管理課 ☎ 88・2600

ID 822

災害時に徒歩で帰宅する際は、このステッカーが貼ってある場所で帰宅支援サービスを受けることができます。



▲場所の一覧



「徒歩帰宅支援ステーションステッカー」

ステッカーの貼ってある場所

コンビニエンスストア、ガソリンスタンドなど

受けられる支援

トイレ、水、災害情報の提供など

※状況により支援を受けられない場合があります。



野焼きからの火災が多発

☎ 消防本部予防課 ☎ 85・0479

✉ yobou@city.seto.lg.jp

ID 42952

ごみ、枯草、剪定枝などを屋外で焼却する行為(野焼き)は、原則禁止されています。

- 法令基準に適合した焼却炉で焼却しなければいけません。
- 例外規定による焼却であっても、火災危険があるときは行ってはいけません。

※例外規定の詳細はホームページで確認を

ID 2895

野焼きからの火災件数 (平成30年1月~令和5年11月末)

- 田畑、ドラム缶等での焼却が原因で37件の火災が発生(全火災の23%)
- 損害額:145万円 負傷者:4名



◀野焼きが原因の山火事



「ながらスマホ」は絶対禁止

☎ 生活安全課 ☎ 88・2601

自動車や自転車運転中のスマートフォンの使用は重大な事故につながり、厳しい罰則が科せられます。また、歩行中の「ながらスマホ」も大変危険です。必ず止まって使用しましょう。



消費者トラブルに注意

☎ 生活安全課 ☎ 88・2660

クレジットカードの利用明細に30万円以上の身に覚えのない請求があった。調べると、小学生の息子が親のタブレット端末でライブ配信を観て、投げ銭を繰り返していたことが分かった。タブレット端末にはクレジットカード情報を登録していた。(当事者 小学生)

アドバイス

- ライブ配信者を応援するため、オンライン上で課金する「投げ銭」で、子どもが無断で課金したという相談が寄せられています。
- スマホなどのクレジットカード登録やキャリア決済の設定状況を確認し、暗証番号の管理を徹底しましょう。
- 使い方やルールを家族で話し合しましょう。

※「国民生活センターホームページ」より



住宅への侵入盗被害が多発

☎ 瀬戸警察署 ☎ 82・0110

特に長期不在の住宅が狙われています。確実な施錠とプラスワンの対策で被害を防ぎましょう。

プラスワン対策の例

- 自宅で現金を保管しない
- 保管する場合は防犯性の高い金庫を活用
- ホームセキュリティの導入
- 通信機能付きの防犯カメラの設置

困ったときは

消費者ホットライン ☎188
瀬戸市消費生活センター ☎88・2679

学びキャンパスせと 市民講座フェス～1dayミニ講座～

📍 学びキャンパスせと事務局 ☎ 59・1859

5月に開講する96講座のうち、12講座を事前に“ちょこっと体験”できます。

日時 2月3日(土)

- ①午前11時～正午 ②午後1時～2時
- ※正午～午後0時45分は休憩・フリートーク、午後2時～3時はフリートークを実施
- ※①と②で内容が異なる講座あり

場所 パルティせと5階 アリーナ
※座席を希望の方は1月31日(水)までに📞に電話

- 申込不要
- 途中参加・途中退席もできます

詳細はホームページで▶



令和6年度 受講生募集パンフレットの配布

- 1月下旬から順次、市内公民館・地域交流センター、瀬戸信用金庫、医療機関で配布します。
- ホームページから一覧を確認できます。

まるっと 干支供養 市民イベント

📍 中外陶園 ☎ 82・2354

供養物がなくても法要はどなたでも参加できます。

日時 2月11日(日・祝) 午前11時～

場所 中外陶園内干支塚

供養方法 直接持参か郵送(郵送料は自己負担)
※陶磁器製品に限る

郵送先 〒489-0821 薬師町50 (株)中外陶園

郵便締切 2月9日(金)必着
※持参は当日午前11時まで

供養料 無料

※体験・振る舞い・福引等はいりません。



※このイベントは、瀬戸市まるっとミュージアム・観光協会が審査・認定しています。

瀬戸市公民館 舞台発表・作品展・公民館大会

📍 まちづくり協働課 ☎ 88・2802

公民館のクラブ・サークルの発表会と芸人オレンジ田中さんの記念講演を開催します。

日程 2月10日(土)

場所 瀬戸蔵



2階
つばきホール

- ①**舞台発表**:午前10時～午後1時
- ②**記念講演**:午後3時35分～4時45分
「お笑いコミュニケーション」

※②のみ要申込

申込方法 2月5日(月)までに
ホームページで申込▶

定員 15人(抽選)



4階
多目的ホール
会議室2～5

- ③**作品展**:2月10日(土)
午前10時～午後3時
- 2月11日(日・祝)
午前10時～午後2時

参加者募集

第21回詰将棋解答選手権

📍 瀬戸将棋文化振興協会 ☎ 84・1811

全国で同時開催する「詰将棋解答選手権」を瀬戸市でも開催します。

日時 4月13日(土) 午後1時～5時

- ①初級戦:午後1時～
- ②一般戦:午後2時50分～

場所 文化センター 文化交流館31会議室

対象 どなたでも可

定員 各50人(抽選:1人で両戦とも申込可)

参加費 一般1,000円(両戦1,500円)、
高校生以下500円(両戦700円)

申込方法 ①参加内容(初級戦か一般戦、両戦)②氏名(ふりがな)③年齢④郵便番号⑤住所⑥電話番号(高校生以下は学校名と学年)を記入し、ホームページか往復はがきで申込

送付先 〒488-0801 尾張旭市東大道町原田34-1
グリーンシティケーブルテレビ「第21回詰将棋解答選手権 瀬戸会場」係

締切 3月21日(木)

主催:詰将棋解答選手権実行委員会、
瀬戸将棋文化振興協会

協力:瀬戸将棋愛好会

申込はこちら



バーチャル瀬戸 バレンタインウィーク

☎ 情報政策課 ☎ 88・2536

瀬戸市の風景をインターネット上の空間に再現した「バーチャル瀬戸」でバレンタインを楽しもう。スマートフォン、パソコンから自由に参加できます。

日程 2月4日(日)～14日(水)

開催イベント(予定)

- バレンタイン特別バージョンの会場に変身
- チョコレート探しゲームを開催。ゲームでは本市ゆかりの妖怪が登場します。



詳細はホームページで▶



SAN MA-seto 3 shopping street market- ウィンターマーケット

☎ 瀬戸まちづくり株式会社 ☎ 97・1600

市内外で活躍する作家、飲食店などが出店します。「家族であるく、あたらしい瀬戸の日常」となるようなマーケットを目指し、冬でも楽しめる工夫をしてお待ちしています。

日時 2月11日(日・祝)

午後2時～8時

場所 青の広場

内容 物販・ワークショップ、キッチンカー など

※「SAN MA」は中心市街地商店街の若手有志が中心に企画した親子で楽しめるマーケットです。



詳細はInstagramで▶



第8回せとまちサポーター講座 「伝わる」ショート動画の作り方講座

☎ シティプロモーション課 ☎ 88・2530

ID 43385

ショート動画の面白さを知り、撮影方法を学びませんか。

日時 2月25日(日) 午前9時30分～正午

場所 瀬戸蔵4階 多目的ホール

内容 講座(①動画を活用するメリット・活用事例 ②撮影時のポイント)、フィールドワーク

講師 やまたび氏(動画クリエイター)

対象 SNS上で瀬戸市をPRすることに興味がある方

定員 30人(先着)

持ち物 スマートフォン(iPhone、Android、タブレット端末など)

申込方法 申込フォーム

申込期間 2月1日(木)午前9時～15日(木)



申込フォーム▶

やまたび(@yamatabi.date)

Instagramで東海3県のおでかけスポットを発信中。フォロワーは6.7万人(2024年1月時点)



瀬戸蔵ロボット博2024

☎ 瀬戸市まるっとミュージアム・観光協会 ☎ 85・2730

「水ロケット名人・片岡鉄雄先生」と一緒に、水ロケットを作ろう。

日時 3月25日(月)・27日(水) ▼申込はこちら

①午前10時～正午

②午後1時30分～3時30分

場所 瀬戸蔵

対象 お子さんと保護者

定員 各回20組(1組3人まで)

参加費 1機1,300円

※複数機製作可 ※作品は持ち帰り可

申込方法 瀬戸市まるっとミュージアム・観光協会ホームページ

締切 3月3日(日)

※抽選結果は3月13日(水)までに郵送

— 瀬戸蔵ロボット博2024 —

開催日時

3月22日(金)～27日(水)

午前10時～午後4時

詳細は広報せと3月号に掲載します。



対象が記載されていないものは、どなたでも参加・利用できます。
入場料・参加費が記載されていないものは無料です。

作る



ノベルティ・子ども創造館2月イベント 要申込

〒ノベルティ・子ども創造館 ☎ 88・2668

ID 239

A~Cの申込 QRコードで

2月1日(木)午前10時~



A 液体ねんどのアイシングクッキー

粘土でアイシングクッキーのような作品を作ります。

日時 2月12日(月・振休)

①午前10時30分~

②午後2時~(各約1時間30分)

対象 小学生以上

定員 各回6人(先着)

参加費 300円

※作品は当日持ち帰り可



B タイル陶壁

粘土でタイルをつくり、他の人が作ったタイルに色をつけます。

日時 2月10日(土)・18日(日)

午前10時30分~(約1時間)

※未就学児は保護者同伴

定員 各日20人(先着)

※作品は持ち帰り不可



C 復刻手活人形づくり

復刻手活人形をデザインした水野このみ氏から直接指導を受けながら鋳込み・絵付け体験ができます。

日時 2月23日(金・祝)

午後1時30分~4時30分

対象 小学生以上 定員 10人(先着)

参加費 6,500円

※作品は焼成後、ドールハウス型の箱に入れて後日お渡し



陶磁胎七宝作家
水野 このみ氏

(人形:約14.5cm)

作る

瀬戸の陶製狛犬づくり

〒場所 新世紀工芸館 ☎ 97・1001

日時 2月18日(日)

①午前10時~正午

②午後2時~4時

対象 どなたでも可

※8歳以下保護者同伴

定員 各10人(抽選)

参加費 1,670円

申込方法 2月1日(木)午前10時~4日(日)

午後5時に電話かQRコードで▶



作る

ガラスでオリジナルの豆皿を作ろう

〒場所 新世紀工芸館 ☎ 97・1001

日時 2月25日(日)

①午前10時~正午

②午後1時~3時

対象 5歳以上

※小学生以下保護者同伴

定員 各回5人(抽選) 参加費 520円

申込方法 2月7日(水)午前10時~11日(日・祝)

午後5時に電話かQRコードで▶



作る

瀬戸染付体験教室(雲形皿)

〒瀬戸染付工芸館 ☎ 89・6001

✉ sometsuke@gctv.ne.jp

日時 2月24日(土)

①午前10時~

②午後2時~(各約2時間)

対象 小学生以上

定員 各回8人(抽選)

参加費 770円(現金払い)

申込方法 電話・メール・QRコード

締切 2月7日(水) 午後5時

※抽選結果は申込方法で連絡します。

※作品は1枚、後日引渡し



対象が記載されていないものは、どなたでも参加・利用できます。
入場料・参加費が記載されていないものは無料です。

参加
する

愛知県陶磁美術館×瀬戸市新世紀工芸館共催事業

「アーティスト in 出張陶芸館 安永正臣」アーティストトーク &スライドレクチャー

☎ 愛知県陶磁美術館(陶芸館) ☎ 84・7474

☎ 新世紀工芸館 ☎ 97・1001

日時 3月3日(日)
午後1時30分～3時30分

場所 新世紀工芸館 体験工房

定員 15人(抽選)

申込方法 件名を「安永正臣」とし、①氏名(ふりがな)②年齢③住所④電話番号を記入し、愛知県陶磁美術館陶芸館へメール

✉ tougeikan@pref.aichi.lg.jp

申込期限 2月18日(日)



「石と熔け合う器
-Vessel_fusend_
withstone」

詳細は
ホーム
ページで



学ぶ



瀬戸の堂宇をめぐる

☎ 文化課 ☎ 84・1740 FAX 85・0415

せとモノがたりの会が作成した看板を巡りながら、市内に残る地域のお堂を解説付きで案内します。

日時 3月20日(水・祝)
①北コース:午前9時～正午
②南コース:午後1時30分～4時30分

集合場所 文化センター北駐車場

内容 ①北コース:坂屋敷庚申堂(掛川)、小金観音堂(水野)、菩提寺仁王門(品野)
②南コース:十三塚地藏堂(瀬戸)、山口観音堂(山口)、万徳寺太子堂(赤津)ほか

定員 各25人(抽選)

申込方法 ホームページ・電話・FAX ※両コース申込可

申込期間 3月6日(水)まで
※抽選結果は3月8日(金)に連絡



申込・詳細は
こちら▶



観る

市美術館特別展

加藤英水彩画展

☎ 市美術館 ☎ 84・1093

市内にアトリエを構え、活躍する画家 加藤 英氏^{ひでし}
(日本水彩画会理事)の展覧会です。

日時 2月10日(土)～4月14日(日)
午前9時～午後5時(入館は30分前まで)
※2月13日、3月12日、4月9日は休館

入館料 一般500円、高大生300円、中学生以下・65歳以上・妊婦・障害者手帳をお持ちの方は無料

関連事業

●作家によるギャラリートーク

日時 2月18日(日)
午後1時30分～

場所 市美術館2階
※要入館料、申込不要

●作家による水彩画デモンストレーション

日時 2月25日(日)・26日(月)、3月10日(日)
午後1時30分～

場所 文化センター 文化交流館31会議室

定員 各回18人(先着)
申込方法 2月2日(金)午前10時～電話



《グレー、シュル、ロアン》2023年 作家蔵

観る

買う

節句を祝う置物とうつつわ

☎ 新世紀工芸館 ☎ 97・1001

日時 1月27日(土)～3月17日(日)
午前10時～午後6時※最終日は午後4時まで

場所 新世紀工芸館交流棟 2階ギャラリー

休館日 火曜



観る

特撰落語名人会



岡 市文化振興財団 ☎ 84・1811

人気落語家が文化センターの高座に登場します。
国民的演芸番組でおなじみの三遊亭 小遊三・
林家 たい平・活躍著しい柳家 花緑が渾身の話芸
を披露します。

日 時 5月3日(金・祝)
午後2時～(開場:午後1時30分)

場 所 文化センター文化ホール

入場料 4,500円(全席指定)※未就学児入場不可

出演者

チケット販売開始日時 2月17日(土)～

文化センター窓口	午前8時30分～
エイフル企画 0120-241-052	午前10時～
チケットぴあ Pコード523-894	
ローソンチケット Lコード34624	



三遊亭 小遊三



林家 たい平



柳家 花緑



広報せとに
お子さんの写真
を載せませんか

対象 市内在住0～3歳児(申込時) **ID 819**



もり かすみ
森 華澄 ちゃん
1歳 / 西茨町

いつも笑顔のかすみちゃん!
みんなだいすきだよ☆



しめき るあ
木 瑠愛 ちゃん
1歳 / 原山町

いたずら大好きおてんば娘。
歩くのが楽しくてたまらない
ね。毎日いろんな表情を見せて
くれてありがとう!!



もり みずは
森 瑞葉 ちゃん
3歳 / 西茨町

家族思いの優しいみずは
ちゃん!
みんなだいすきだよ☆



おおさわ あんり
大澤 杏莉 ちゃん
1歳 / 西本地町

可愛い笑顔で我が家のアイ
ドル♡お姉ちゃんと仲良し
で、これからも姉妹で私達家
族を癒してください☆



まつばら りと
松原 莉斗 くん
2か月 / 上松山町

いつも素敵な笑顔をプレゼ
ントしてくれて、ありがとう。
これからもママとパパの天
使でいてね!

対象 市内在住者のみ **乳** 乳児と保護者 **幼** 幼児と保護者 **小** 小学生

DRPCキッズ プログラミング

詳細・申込は
ホームページで



問 デジタルリサーチパークセンター ☎ 87・3100

幼児プログラミング体験(親子教室)

「キューベット」を活用して、お子さんが主体的に楽しく学ぶ体験型の教室です。

日程・対象 ※講座内容は同じ

3月20日(水・祝) **年長** 午前10時～11時30分
年中 午後2時～3時30分

定員 各8組 参加費 200円(教材費)

締切 3月9日(土)

ジュニアプログラミング検定対策講座

スクラッチのプログラミング試験対策講座です。

日程 **1級** 3月17日(日) 午前10時～午後3時
2級 3月10日(日) 午前10時～午後3時
3級 3月3日(日) 午後2時～4時
4級 3月3日(日) 午前10時～11時30分

対象 小学生～中学生 定員 10人

参加費 2,950円(教材費)

締切 1級:3月7日(木) 2級:2月29日(木) 3・4級:2月22日(木)

めたぼうしコラム

こどもの間食(おやつ)

問 健康課 ☎ 85・5090



幼児期は、胃が小さく消化機能も未熟なため、3回の食事でもとり切れない栄養素を間食(おやつ)で補います。エネルギーを補うものや、不足しがちなカルシウム・鉄・ビタミン類を上手に取り入れて、食事の機会としてプラスしましょう。

①何をあげたらいいの?

おにぎり、イモ類、乳製品、季節の果物
水分補給はお茶や牛乳、水がおおすすめです。

②いつあげたらいいの?

- 1～2歳 午前と午後に1回ずつ
 - 3歳以上 午後に1回
- ※次の食事に影響しないよう
2時間は間隔を空けましょう。

③どのくらいあげたらいいの?

1日、1～2歳が100～150kcal程度
3歳以上では150～200kcal程度



せとクルランド(交通児童遊園)

※申込不要な園の利用は市内外問いません

問 交通児童遊園 ☎ 48・2350(休園:火曜)

イベントの詳細・
申込はこちらから

ID 3247



先着 申込 開催日1週間前の9:00～ 窓口か電話

折紙教室「インコ」
2月10日(土)
9:30～10:30

幼小～18歳
7組18人

2月生まれの誕生会
2月15日(木)
10:30～10:50

乳 5組

編み物教室 
2月24日(土)
9:30～11:00
持ち物:かぎ針7～8号
並太の毛糸

小～18歳 12人

俳句教室 
3月2日(土)
9:30～11:00
持ち物:筆記用具・
ノート・水筒

小～18歳 10人

3月生まれの誕生会
3月7日(木)
10:30～10:50

乳 5組

先着 申込 2/1(木)～窓口か電話

ふくちゃんとおぼろ
(腹話術)
2月21日(水)
10:30～11:00

乳 7組

子育て談笑「子どもの
気持ちを理解するとは?
(イヤイヤとの付き合い方)」
2月26日(月)10:30～11:00

乳 7組

子育て談笑
「子育てで大切なもの」
3月4日(月)
10:30～11:00

乳 7組

先着 申込 2/1(木)～14(水)
ホームページで申込

おしゃべり劇場ぽっけ
3月1日(金)
10:30～11:15

乳 15組

抽選 申込 2/1(木)～14(水)ホームページで申込

ドッジボール大会
3月3日(日)
10:00～12:15

小学3～4年生 40人

ちくちく教室「バンダナ巾着をつくろう!」
3月9日(土)
13:30～15:00
参加費:200円

小 10人

おもしろ手品教室
3月16日(土)
10:00～11:30
参加費:200円

小 10人

事業名/日時	対象/定員	予約方法/持ち物
母子健康手帳交付 毎週金曜日(祝日除く) 9:30~10:30 ミニママ教室 毎週金曜日(祝日除く) 10:00~10:45(受付9:30~9:50)	妊婦 	予約 不要 持ち物 ①妊娠届出書 ②妊婦のマイナンバーカードがマイナンバーのわかるもの ③本人確認書類(免許証など) ※代理人は委任状が必要 ※都合の悪い場合は相談
マタニティ教室 ①歯科医師講話 ②助産師講話 ①2月17日(土) 14:30~16:40(受付14:15~14:25) ②3月11日(月) 14:00~16:10(受付13:45~13:55)	妊婦(中期~後期) ①18組 ②9組	予約 前日まで 申込 電話 持ち物 母子健康手帳、筆記用具、ハンドタオル 内容 講話、沐浴実習、家族の妊婦ジャケツ体験
離乳食教室 2月7日(水)、3月6日(水) 10:00~11:15(受付9:45~10:00)	乳児(4~5か月頃)をもつ保護者(同伴可) 12組 ※託児あり	予約 1か月前~1週間前 申込 ホームページ 内容 持ち物等詳細はHPで確認
産後ママのセルフケアサロン 2月13日(火)、3月19日(火) 14:00~15:30(受付:13:50~14:00)	乳児(4~7か月)の母親(同伴可) 15組 ※託児なし	予約 1か月前~1週間前 申込 ホームページ 内容 持ち物等詳細はHPで確認
乳幼児健康相談 2月26日(月)、3月25日(月) 9:00~11:00	乳幼児と保護者	予約 1か月前から 申込 ホームページ 持ち物 母子健康手帳、バスタオル(2歳未満児)
乳幼児健康診査 個別に通知。ホームページで確認を	対象 生後2~4か月頃の乳児 個別に連絡	
こんにちは赤ちゃん訪問	個別に通知。ホームページで確認を	

内容・持ち物等の詳細はホームページで確認を



予防接種 BCG(集団接種) 2月15日(木)・26日(月)、3月21日(木)★ 13:20~14:20	個別に通知 ホームページで確認を ※4月から個別接種に変更	場所 やすらぎ会館 持ち物 母子健康手帳、予診票 ★3月のみ要予約(ホームページ・電話で申込)
---	-------------------------------------	---



せとっ子ファミリー交流館

☎ せとっ子ファミリー交流館
 ☎ 87・3636(休館:月曜、祝日の場合は翌日)

申込方法 ホームページ
 申込開始 各日9:30~

イベントの詳細・申込はこちらから
ID 42957



申込不要

あそびコレクション
 [画用紙でミニチュアプラネタリウムを作ろう]
 2月10日(土)・11日(日・祝)・
 12日(月・振休)・17日(土)・18日(日)
 9:00~12:00、13:30~17:00

年長児親子~小学生 各回10人

卓球あそび
 2月11日(日・祝)・24日(土)
 9:00~12:00
 13:30~16:00

小~18歳 各回10人



多胎児サロン
 2月13日(火)
 9:30~11:30「節分ごっこ」(午前のみ)
 14:00~16:00
 ※駐車場の乗降時等もサポートします。

多胎児親子

抽選 申込 1/26(金)~2/10(土)

料理教室
 「おこしもの・お吸い物」
 2月17日(土)
 10:00~12:00
 参加費:300円

小 8人

木工教室「貯金箱」
 2月18日(日)
 14:00~16:00
 参加費:500円

小 8人

ママとあそぼ♡
 たまごちゃん
 3月2日(土)
 10:15~11:15

~はいはい 12組





開館

全日(午前9時～午後6時)

映画上映

シェイクスピアその魅力に迫る:マクベス
案内役:イーサン・ホーク
(日本語字幕版、50分)

日時 2月21日(水)
午前10時～11時30分
※上映後、感想などを参加者同士で
伝えます。

場所 図書館1階 集会室
参加費 無料
定員 25人(先着順)
申込 直接会場へ

読み聞かせ

月・木曜(毎週)、火曜(第2・第3) 午前11時から
土曜(第3) 午後2時から

おすすめの新着本

よっちぼっち 家族四人の四つの人生

齋藤陽道//著 暮しの手帖社

写真家であるろう者の著者とその妻。
聞こえる2人の子どもたち。日常の子育
てからあふれ出ることばと写真は美し
い。家族であり同じ目標に向かって心
を合わせて共に行動する仲間。著者の
記すことばや息子の発することばも魅
力的です。「おれ、すごい!人間って、
すごい!地球、すごーい!」



その他に本を貸出返却できる場所

地域図書館:市内7校の小中学校(土日祝:10:00～15:00)、パルティセと(9:00～21:30)



2月応募料理

保護者や児童生徒の応募料理を
学校給食に採用しています。

☎ 学校給食センター ☎ 48・7600

から ピリ辛スープ

にじのおか
小学校 I.E.様



作り方

- ① 豚肉は食べやすい大きさ、木綿豆腐はさいの目に切る。
- ② にんじんとはくさいは細切り、たまねぎは薄切り、ねぎは小口切り、にらは2cmの長さに切る。えのきたけは石づきを切り落として、2cmの長さに切る。板こんにゃくは野菜と同じ大きさの細切りにして、あく抜きをする。にんじくはみじん切りにする。
- ③ 鍋に油を熱し、にんにくを炒め、香りが立ったら豚肉を入れて炒める。
- ④ 豚肉に火が通ったら、にんじん、えのきたけ、板こんにゃくを入れてこしょうをふりながら炒め合わせ、水を加えて煮る。
- ⑤ 煮汁でみそを溶く。
- ⑥ 沸騰したらあくを取り、顆粒コンソメ、酒、しょうゆ、⑤で溶いたみそ、トウバンジャン、はくさい、たまねぎを入れて煮る。
- ⑦ 野菜が柔らかくなったら、木綿豆腐を加える。
- ⑧ 木綿豆腐に火が通ったら、ねぎとにらを加え、沸騰したら火を止める。

材料(4人分)

豚ももスライス肉	80g
木綿豆腐	1/4丁(75g)
にんじん	中1/8本(20g)
はくさい	1枚(100g)
たまねぎ	中1/4個(50g)
ねぎ	1/2本(40g)
にら	1/5束(20g)
えのきたけ	1/5袋(20g)
板こんにゃく	1/8枚(30g)
にんにく	少々
顆粒コンソメ	小さじ1
酒	小さじ1/2
しょうゆ	小さじ2
信州みそ	小さじ2
トウバンジャン	小さじ1/2
こしょう	少々
油	適量
水	600ml



ポイント 野菜をたくさん食べられる料理です。

※ 給食は大量調理のため、一部作り方や材料を変更することがあります。

2月 相談窓口

予は予約が必要 ★正午～午後1時は昼休み ※12日(月)は振替休日、23日(金)は祝日

相談種類	相談日	時間	相談場所	問い合わせ先
消費生活相談 (多重債務相談も含む)	毎週月・火・木・金曜 (祝日を除く)	★午前10時～ 午後4時	市役所(2階生活安全課)で 当日受付	生活安全課 ☎ 88・2660
消費生活法律相談 (事前に消費生活相談が必要)	7日(水)	午後1時～4時	市役所 (2階消費生活センター)	
行政相談	2日(金)・16日(金)		★午前10時～ 午後3時	市役所(1階案内)で 当日受付
人権相談(予約優先)	14日(水)	午前9時～正午		市役所(1階案内)で 当日受付 受付:午前8時30分～ (先着順)
登記相談 (相続・遺言・贈与・売買・法人)	8日(木)		愛知県行政書士会東名支部 ☎ 84・8484(金林)	
遺言・相続の困りごと相談	26日(月)			
不動産相談	15日(木)	午前9時～午後4時	市役所(2階)	こども未来課 ☎ 88・2631
ひとり親家庭相談	予 毎週 月・火・金曜(祝日を除く)			
子ども・若者相談 ※事前予約可	毎週 月～金曜(祝日を除く)、 4日(日)・17日(土)	午前9時15分～ 午後6時	子ども・若者センター ☎ 82・1990 ☎ 88・2636	春日井若者サポートステーション ☎ 0568・37・1583
若者自立就労相談 (若者ひきこもり)	予 14日(水)・28日(水)	午後1時30分～ 4時30分		
女性の悩みごと相談	予 金曜:2日・9日・16日 火曜:20日・27日	★午前10時～ 午後3時	パーティセと(3階)	女性相談受付 ☎ 97・1333
外国人相談(スペイン語) Consulta en español	毎週火曜	★午前10時～ 午後5時	外国人相談窓口 ☎ 83・7719	瀬戸まちの活動センター ☎ 97・1161
外国人相談(ポルトガル語) Consulta em português	7日(水)・21日(水)	受付: 午後4時30分まで		
NPO相談	毎週月～土曜	午前9時～午後5時	やすらぎ会館	社会福祉協議会 ☎ 84・2011
心配ごと相談(面接相談)	毎週 木曜	午後1時～4時		
法律相談	予 第1～第4木曜	午前9時～ 11時30分	尾張東部権利擁護支援センター ☎ 75・5008	適応指導教室オアシス21 ☎ 84・5005
ボランティア相談	毎週 月～金曜(祝日を除く)	午前8時30分～ 午後5時15分		
内職相談	毎週 月曜	★午前10時～ 午後3時	市役所(3階学校教育課)	教育相談室サン・テレフォン ☎ 84・8740
成年後見巡回相談	予 6日(火)	午後1時30分～ 4時15分		
小中学生の不登校などの相談	毎週 月～金曜 (祝日を除く)	★午前9時～ 午後5時	市役所(1階102会議室)	高齢者福祉課 ☎ 88・2626
学校生活など教育全般相談				
認知症相談(家族会)	9日(金)	午後1時30分～ 3時30分	市役所(1階101会議室)	(同左) ☎ 82・3123
認知症相談(本人会)	予 9日(金)			
新事業展開・工場管理 技術支援・IT導入 創業相談など	予 5日(月)～8日(木) 14日(水)～16日(金) 19日(月)～22日(木) 28日(水)	★午前9時～ 午後4時	産業支援センターせと (瀬戸商工会議所2階)	(同左) ☎ 87・3100
ICT(IT)スキルアップ(30分) パソコン・スマホお悩み相談	予 2日(金)、9日(金)、 16日(金)、23日(金・祝)	午後1時～4時	デジタルリサーチ パークセンター	



相続 遺言 無料 相談

広告
開催中

専門の司法書士が
ご相談を承ります

相続・贈与・遺言・成年後見

テレビ電話
面談対応中

事前予約
ダイヤル 9:00-18:00

TEL: 0120-82-7540

所住 愛知県瀬戸市陶原町
4丁目53番地

信頼と実績の60年 司法書士・行政書士 吉田合同事務所

吉田合同事務所 検索

子ども

ファミリーサポートセンター
入会講習会

問 ファミリーサポートセンター
☎ 97・2525

日時 3月3日(日) 午前9時30分～
正午 場所 セとっ子ファミリー交流館
定員 15人 ※託児あり(先着)
申込方法 窓口 締切 2月29日(木)
※日・月曜、2月13日(火)を除く
※援助会員も募集中

プレイルーム小学生講座・
親子お楽しみ会

問 社会福祉協議会
☎ 84・2011
✉ pureiru-mu@seto-shakyo.or.jp

①親子お楽しみ会「人形劇」

劇団むすび座の人形劇を楽しみます。
日時 3月2日(土) 午前10時30分～
11時30分 場所 やすらぎ会館5階
大集会室 対象 幼児とその保護者
～小学生 定員 80人 申込期限 2月
1日(木)～15日(木)必着

②小学生講座「ポッチャ交流会」

パラスポーツを知り、体験します。
日時 3月16日(土) 午前10時～11
時30分 場所 やすらぎ会館5階 大
集会室 対象 小学生 定員 12人
申込期限 2月16日(金)～3月1日(金)
必着

共通事項

申込方法 往復はがきかメールで
①全員の氏名・ふりがな※子の年
齢・学年 ②住所 ③電話番号 ④学
校名(小学生講座のみ)⑤講座名を
記入 宛先 〒489-0919川端町1-31
「講座名」係

愛知県子育て応援給付金

ID 43478
問 愛知県子育て応援給付金コール
センター ☎ 050・3852・4788

内容 低所得世帯で、1歳6か月児健
診か3歳児健診を受診した児童を対
象に1人当たり5万円を支給します。

詳細・申請方法は
愛知県ホームページで▶



教室・講座

県男女共同参画
人材育成セミナー

ID 4722
問 まちづくり協働課
☎ 88・2801
✉ machidukuri@city.seto.lg.jp



日程 5月から翌年3月までの8回
場所 ウィルあいち(名古屋市東区上
野杉町1) 対象 市内在住で全日参加
可能な女性 申込方法 窓口、ホーム
ページで配布の応募用紙を窓口・郵
送・メールで提出 宛先 〒489-8701
(住所不要)まちづくり協働課「人材
育成セミナー」係 締切 3月1日(金)
※交通費自費。詳細は公募要項で

普通救命講習 I

ID 33771
問 消防署 ☎ 85・0463

日時 3月3日(日) 午前9時～正午
場所 消防本部3階 消防対策室
内容 心臓マッサージ、AEDの取り扱
い 対象 中学生以上 定員 20人(先
着) 申込方法 電話

市民公開講座
「学校生活とてんかん」

ID 38540
問 県てんかん治療医療連携協議会
☎ 052・744・2294
✉ meidai-epi-jimu@med.nagoya-u.ac.jp

日時 2月10日(土) 午後2時～4時
場所 公立陶生病院北棟5階 第1会
議室 講師 奥村彰久医師(愛知医科
大学医学部小児科学講座)ほか
定員 150人(先着) 申込方法 ①氏名
(ふりがな) ②メールアドレス ③電話
番号 ④居住自治体名 ⑤参加方法
(現地かWeb) ⑥参加人数をメー
ル・申込フォームで記入 締切 2月5
日(月)

申込フォーム▶



親の学び講座
「自己肯定感を育む・子育て
ハッピーアドバイス」

ID 43034
問 子ども・若者センター
☎ 88・2636
✉ kowaka@city.seto.lg.jp

日時 3月5日(火) 午前10時～11時
30分 場所 文化センター 文化交流
館22会議室 講師 稲垣真紀子氏
(はぐくみサポートゆめたまご代表
子育てハッピーアドバイザー)
対象 市内在住で中学生までの保護者
定員 30人 申込方法 申込フォームか
ら 締切 2月27日(火)

申込フォーム▶



認知症重度の方から優先的に入居のご案内をしています。
特別養護老人ホーム樹の里
ショートステイ/グループホーム/デイサービス
入居者募集中

地域密着型小規模特別養護老人ホーム
ラッシュレ樹の里
サービス付き高齢者向け住宅
メルヴェイユ瀬戸 広告
即入居可

ショートステイ・デイサービス利用可能日多数！すぐ利用したい方もご相談ください。
メルヴェイユ瀬戸は60歳以上の方の住まいです。ご夫婦で同室入居もできます。

お問い合わせ先
社会福祉法人樹の里
瀬戸市紺屋田町93番106(瀬戸自動車学校北)
☎0561-89-7211

SUSTAINABLE DEVELOPMENT GOALS

教室・講座

瀬戸農業塾 ID 43643

問 産業政策課
☎ 88・2653 FAX 82・2931
✉ agri@city.seto.lg.jp

期間 4月～令和7年2月 **場所** あいち尾東農協瀬戸支店など **対象** 市内で販売農家を目指す方 **定員** 10人(抽選) **受講料** 5,000円 **申込方法** 窓口、ホームページなどで配布する申込書を窓口・郵送・FAX・メールで提出 **宛先** 〒489-8701(住所不要)産業政策課 **締切** 2月22日(木)午後5時15分必着

子育てのお金に関する講座

ID 43609
問 こども未来課 ☎ 88・2631

日時 3月10日(日) 午前10時～正午
場所 やすらぎ会館5階

- ① **子どもの教育資金どう備える?**
高校・大学・専門学校進学への支援制度の現状と今後について **講師** 前田紳詞氏(ファイナンシャルプランナー)
- ② **親と子の生き抜く力を育てよう!おみせやさんごっこ～はたらくってなあに?～**

学校では学べないお金のこと、正しい金銭感覚と「自分で生きていく力」を親子で学びます。 **講師** 丸山喜久氏(キッズマネースクール認定講師)

持ち物 はさみ、色鉛筆

共通事項

対象 市内在住のひとり親家庭の方(②は4～10歳の子と親) **定員** ①20人 ②10組(抽選) **申込方法** ホームページ **締切** 3月4日(月)

福祉

医師にいろいろ聞いてみよう～座談会・交流会

問 高齢者福祉課 ☎ 88・2626

認知症やその介護について、気になることや心配ごと等、なかなか医師に直接聞けないことをこの機会に聞いてみませんか。

日時 2月9日(金) 午後1時30分～3時30分 **場所** 市役所1階 102会議室 **講師** 小栗卓也医師(公立陶生病院 脳神経内科) **対象** 認知症の家族を介護している方
※申込不要、直接会場へ

認知症サポーター養成講座

問 はたやま地域包括支援センター ☎ 89・6165

日時 2月17日(土) 午前9時30分～11時30分 **場所** 新郷地域交流センター **対象** 幡山連区在住の初受講者 **定員** 20人(先着) **申込方法** 電話か窓口

おいでんサロン

問 瀬戸旭医師会 ☎ 21・8822

認知症や健康の相談ができる「地域の保健室」です。

日時 2月14日(水)・28日(水) 午前9時30分～11時30分(途中参加・退席可) **場所** 瀬戸みどりのまち病院 コミュニティセンター

内容 14日(水):フリートーク、28日(水):消防職員による講座「①救命講習基礎コース」「②救急車の適正利用について」
※申込不要、直接会場へ

出張!せとらカフェ♪

問 基幹型地域包括支援センター ☎ 88・1294



日時 2月21日(水) 午後1時30分～3時30分(途中参加・退席可)

場所 西陵地域交流センター ホール B・C **内容** 認知症クイズ、コグニサイズ(認知症予防運動プログラム)、瀬戸の情熱(口腔ダンス)、認知症・介護相談 **持ち物** 飲み物、上履き
※申込不要、直接会場へ
※靴の着脱が必要です。手伝いが必要な方はお知らせください。

元気高齢者サポーター養成講座

問 瀬戸地域福祉を考える会 まごころ ☎ 85・3080 FAX 85・3105

認知症のことやちょっとした手助けのノウハウを学びます。

日時 2月26日(月) 午前10時～午後3時(昼休憩あり) **場所** 文化センター文化交流館1階 12会議室

内容 認知症サポーター養成講座、生活支援、移動支援、ボランティア育成について講師によるお話

対象 市内で活動できる65歳以上 **定員** 20人(抽選) **申込方法** 電話かFAXで①氏名②住所③年齢④電話番号⑤弁当の要否(約600円)を記入 **締切** 2月19日(月)



弁護士法人 心
相続・遺言・交通事故・後遺障害・労災・障害年金
過払い金・借金・企業法務・労務・刑事事件 他

電話・TV電話 相談対応

交通事故損害賠償額 後遺障害適正等級 無料診断サービス

過払い金 遺言書 障害年金 無料診断サービス

●相談料|相続・遺言・交通事故被害・後遺障害・労災・障害年金・過払い金・借金以外については、初回30分以降30分あたり5,500円(税込) ●その他の費用は別途させていただきます。●主たる事務所は愛知県弁護士会所属<>内は各所属弁護士会です。●受任の際は弁護士自らの判断が原則です。●費用につきましては別外があり、また変更になる可能性もありますので、詳しくはホームページをご覧ください。●本広告とは令和5年11月時点のもので

相談料0円 (相談・遺言・交通事故被害・後遺障害・労災・障害年金・過払い金・借金 以外は初回30分程度)

0120-232-403 平日 9時～21時 受付 土日祝 9時～18時

夜間・土日祝相談可 (要予約)

名古屋駅2分 ヴィッツ豊田タウン内(豊田市駅3分) 松坂屋名古屋店内(安城町駅0.5分、栄駅5分)

弁護士法人心名古屋法律事務所 弁護士法人心豊田法律事務所<認知症弁護士会> 弁護士法人心栄法律事務所<認知症弁護士会>

他の事務所 豊田駅・津駅・岐阜駅・東京駅・大阪駅近く 他

＜要知照弁護士会＞

スポーツ

ファンクショナルリーチ&トレーニング相談会

問 市体育館 ☎ 48・0500

下半身の耐久、バランス能力を測定し、あなたに合ったトレーニングメニューを作成します。

日時 2月12日(月・振休) ①午前10時～正午 ②午後2時～4時 ③午後6時～8時(各30分毎に1人) **場所** 市体育館 **参加費** 110円 **申込方法** 2月1日(木)～ 窓口:午前10時～ 電話:午前11時～ ※当日申込不可

学校施設スポーツ開放の令和6年度団体登録

問 スポーツ課 ☎ 48・0589

小中学校体育施設の利用には登録が必要です。現在登録している団体も毎年登録が必要です。

受付期間 2月1日(木)～15日(木) 午前8時30分～午後8時(日曜:午後4時まで) **受付場所** 市体育館

代表者説明会

日時 2月21日(水)

①小学校:午後7時～ ②中学校:午後8時～

場所 市体育館2階 会議室

登録条件

●小学校運動場・体育館、中学校体育館、武道場:約10人以上で団体の5割以上が校区内在住・在勤・在学。代表、副代表は成人で校区内在住

●中学校運動場

約10人以上で市内在住・在勤・在学。

代表、副代表は成人で市内在住

※全員がスポーツ安全保険に要加入

募集

瀬戸市国際センター職員募集

問 まちづくり協働課 ☎ 97・1336

募集人数 1人 **雇用期間** 4月1日～9月30日(半年毎更新あり)

業務内容 国際理解・多文化共生の事業企画・運営、窓口対応、経理等

勤務場所 パルティセと

応募資格 市内・近隣在住でパソコン(ワード、エクセル等)やホームページ、SNS等の投稿・更新作業ができる方、国際関係・多文化共生に興味や意欲がある方 **勤務時間** 午前8時30分～午後5時15分のうち6時間45分(平日・土曜) ※日祝勤務の場合あり

選考方法 書類・面接 **応募方法** 履歴書をまちづくり協働課(パルティセと3階)窓口へ提出 **締切** 2月21日(水)

選考方法 書類・面接 **応募方法** 履歴書をまちづくり協働課(パルティセと3階)窓口へ提出 **締切** 2月21日(水)



県消費生活モニター募集

問 愛知県県民生活課 ☎ 052・954・6163

対象 県内在住18歳以上 **任期** 依頼日～令和7年3月31日 **謝礼** 年間1,500円以内(予定)

締切 2月26日(月)

※詳細は市役所等で配布する応募用紙か県ホームページで

県ホームページ▶



市情報公開・個人情報保護審査会委員募集

ID 43620

問 行政課 ☎ 88・2526

募集人数 1人 **任期** 4月1日～令和8年3月31日 **報酬** 7,300円/回

選考方法 書類選考、面接

応募資格 市内在住18歳以上で、不定期に開催される審査会に出席でき、他の附属機関の委員でない方

応募方法 窓口か郵送

募集要項配布場所 市政情報コーナー(市役所1階)、行政課、支所、市民サービスセンター、ホームページ

受付期間 2月1日(木)～29日(木)

※詳細は募集要項で

公立瀬戸旭看護専門学校専任教員募集

問 瀬戸旭看護専門学校 ☎ 85・2220

募集人数 1人 **採用時期** 4月1日(月)

応募資格 保健師・助産師・看護師として5年以上従事(専任教員養成研修修了者優遇)

募集教科 基礎看護学

採用試験

日時 2月17日(土)午後2時～

場所 瀬戸旭看護専門学校 **内容** 小論文、面接 **申込方法** 履歴書、免許証(写し)などを窓口へ提出

申込期間 1月29日(月)～2月14日(水) 受付時間:午前8時30分～午後5時(土日祝除く)

家族みんなの健康を支える、身近な存在でありたい。

医療法人 あらかわ医院 健診部門

健康診断専用ダイヤル 0561-53-9668

〒488-0006 尾張旭市大久手町中松原 39 番地
FAX:0561-53-8827 http://arakawa-cl.com/

鎮静下内視鏡の対応可能

広告

胃カメラ・大腸カメラは月～土まで毎日実施!

人間ドック 脳ドック DWIBS[※]検査
※MRIを使用した全身がん検査
レディース健診 心臓検査

健診受診者さま専用の 無料託児サービス あります(予約制)

愛知県都市職員共済組合 / 人間ドック委託施設
全国健康保険協会 / 生活習慣病予防健診実施機関

愛知県市町村共済組合 / 人間ドック委託施設
愛知県中小企業共済 / 提携先医療機関

募集

市民菜園(屋戸)の利用者を募集

ID 43549

問 産業政策課

☎ 88・2654 FAX 82・2931

✉ norin@city.seto.lg.jp

募集区画数 屋戸:7区画

使用期間 4月1日～令和9年1月31日

使用料(年) 4,800円 資格 市内在住、在勤で他の市民菜園を借り受けていない方 申込方法 問の窓口・メール・ホームページで 締切 2月25日(日)

詳細はホームページで▶



せと陶祖まつり花火(号砲)打ち上げ協賛募集

問 大せともの祭協賛会事務局 (瀬戸商工会議所内) ☎ 82・3123

会社や商店の宣伝、開店祝い、皆さんの祝い事を記念した協賛をお寄せください。

※プログラムに、氏名やメッセージを掲載できます。

※天候等による中止あり

打ち上げ日時 4月20日(土) 午前9時～

協賛金額 4,700円/本(消費税対象外)

締切 2月19日(月)

申込書はこちら▶



イベント

起業セミナー

ID 3913

問 ものづくり商業振興課

☎ 88・2652 FAX 82・2931

✉ monosho@city.seto.lg.jp

起業のポイントや、「せと・しごと塾」卒業生の起業の実体験をお伝えします。

日時 2月29日(木) 午後1時30分～4時 場所 瀬戸蔵4階 多目的ホール

対象 市内で起業を考えている方か創業後5年未満の方

内容 ①起業のポイント 講師:小坂英雄氏(「せと・しごと塾」塾長) ②市内起業家によるパネルディスカッション パネラー:大城千映子氏、深見太一氏 ③創業支援施策の紹介 定員 30人(先着) 申込方法 電子申請・電話・FAX・メールで、件名を「起業セミナー申込」とし、①氏名 ②住所 ③電話番号 ④メールアドレスを連絡

詳細はホームページで▶



せと環境塾「ごみゼロゲームでごみを救え!」

ID 43584

問 環境課 ☎ 88・2670

✉ khozen@city.seto.lg.jp

ボードゲームをしながらごみを減らす(=救う)方法を学びます。

日時 3月3日(日) 午後1時30分～4時

場所 道泉地域交流センター 対象 市内在住・在学・在勤の小学生以上

※大人も大歓迎 定員 20人(抽選)

申込方法 電話・メール・ホームページ内の申込フォーム 締切 2月15日(木)

申込フォーム▶



せと福祉マルシェ

問 行政課 ☎ 88・2525

お菓子やハンドメイド作品などを販売します。

日時 2月9日(金) 午前10時～

場所 市役所1階 シビックモール

お知らせ

男女共同参画推進川柳受賞作品

ID 42783

問 まちづくり協働課

☎ 88・2801

✉ machidukuri@city.seto.lg.jp



テーマを「多様な性のあり方を認め合い、誰もがいきいきと活躍している社会をイメージできる川柳」として募集し、995点の作品の中から選ばれた受賞作品です。

小中学生の部

優秀賞
「比べない自分ほ自分
鈴木麻絢さん(水野中) それでいい」

最優秀賞
「真っ白なキャンパス
岸上玲花さん(光陵中) 描こう自分色」

一般の部

優秀賞
「多様性認め合って
加藤優子さん 虹色社会」

最優秀賞
「それぞれが輝き調和
小栗敏男さん 虹の色」

愛知県弁護士会・岐阜県弁護士会・三重県弁護士会
静岡県弁護士会・大阪府弁護士会・神奈川県弁護士会
第一東京弁護士会所属

弁護士法人
愛知総合法律事務所
高蔵寺事務所

春日井市中央台一丁目2番地2 サンマルシェ南館1階

瀬戸市役所から車で25分 無料大駐車場完備

☎0568-37-3921

〈電話受付〉9:30～17:30
〈定休日〉金・土・祝日
日曜日営業

https://www.aichisogo.or.jp/about/office/detail.php?p=6 愛知総合高蔵寺 検索

日曜日も営業! まずはお電話ください!

無料法律相談

◆相続遺言◆ 親が亡くなり、財産を分けようとしたけど話し合いがスムーズにいきません!

◆労働問題◆ 残業代がもらえませんでした! 不当に解雇されました!

◆交通事故◆ 交通事故に遭いました。どう請求ができるの?

◆離婚◆ 離婚したいけど養育費や財産分与はどうなるの?

◆借金問題◆ いつまでも借金が返済できない...

その悩み、**弁護士に相談してみませんか?**

お知らせ

国民健康保険料・後期高齢者医療保険料の仮徴収額決定通知書

ID 43468
 問 国保年金課 ☎ 88・2645

令和6年度から通知書の送付を新規仮徴収開始の方のみとします。対象者には4月に通知書を郵送します。対象者以外の方は、毎年7月末頃に送付する「本決定通知書」の2月の特別徴収額が次年度の仮徴収額となります。

マイナンバーカード専用窓口

ID 2154
 問 市民課 ☎ 88・2882
 (予約専用 平日午前9時～午後5時)

【手続内容】申請、交付、券面記載事項変更、電子証明書発行・更新、暗証番号初期化など

平日	午前8時30分～午後5時15分 (予約優先)
休日	2月10日(土)・25日(日)、 3月9日(土)・24日(日) 午前8時30分～午後0時30分 要予約

【予約方法】①予約専用電話 ②予約サイト(交付の方のみ)

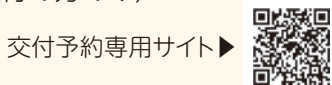

消防団の資器材を整備

問 消防本部総務課 ☎ 85・0438

コミュニティ助成事業(宝くじの助成金)で、消防団に配備する「組み立て式水槽」を購入しました。



水道管・メーターの凍結や破裂に注意

ID 521
 問 水道課 ☎ 85・1297

気温が0度以下の日が続く際は、以下に注意しましょう。

凍結防止対策

水道管に布や毛布などを巻き、上からビニールテープで固定しましょう。

凍結した場合は

- ・自然に溶けるのを待つ
- ・タオルや布をかぶせ、ぬるま湯をゆっくりかける ※急に熱湯をかけると破損する恐れがあります。

破裂した場合は

メーター横のバルブを閉めて水を止め、市指定給水工事事業者に修理を依頼してください。

※工事事業者の一覧はホームページで



相続相談会

問 県司法書士会
 ☎ 052・683・6686

【日時】2月3日(土) 午前9時30分～正午
 【場所】パルティセと4階 大会議室 ※申込不要、先着順

都市計画道路の見直し方針に関する説明会

問 都市計画課 ☎ 88・2680

愛知県の方針に基づき、都市計画道路の未着手区間について、見直し方針案の説明をします。

【日時】①2月16日(金) 午後7時～8時
 ②2月17日(土) 午前10時～11時
 ※①②とも同内容

【場所】市役所4階 大会議室
 ※具体的な事業化に向けた説明会ではありません。

ごみ減量活動奨励金の申請

ID 1351
 問 資源リサイクルセンター
 ☎ 21・3196 FAX 89・5224
 ✉ recycle-center@city.seto.lg.jp

【対象】非営利市民団体(子ども会、婦人会、PTA、町内会など)

【補助要件】令和5年3月1日以降に自主回収か業者回収で、対象品目を合計1トン以上回収すること
 【対象品目】紙類、古布、缶類
 【交付額】自主回収6円、業者回収4円(ノ/Kg)
 【奨励金】上限20万円(予算内)
 【申込方法】申請用紙(ホームページから取得)と添付書類を郵送で提出
 【宛先】〒489-0806 東吉田町2-1 資源リサイクルセンター
 【申請期間】3月1日(金)～15日(金)必着 ※3月1日以降に実施したものについては次年度に申請してください。

次年度分の申請(予定)

前期 10月1日(火)～15日(火)
 後期 令和7年3月1日(土)～15日(土)

南公園グラウンド照明設備LED化、高圧電気設備更新工事が完了

問 スポーツ課 ☎ 48・0589

工事期間中、ご理解とご協力ありがとうございました。

※本工事は、スポーツ振興くじ助成金を受けて実施しました。

スポーツくじ

私たちはスポーツ振興くじ助成を受けています。

産業支援センターせと Instagram

補助金、セミナー、センターの活動など事業者役に役立つ最新情報を配信中

フォローはこちらから▶

ISCS_2023

教室・講座

スマホ・パソコン講座 ㊦ デジタルリサーチパークセンター ☎ 87・3100 (休館日 月曜 祝日の場合は翌平日)

講座	講 座	日 時	受講料	締切
No.35	パソコン入門講座 ワード・エクセル・パワーポイント体験	3月1日～15日(計3回・金) 午後2時～4時	4,500円	2月20日(火)
No.S37	パソコン講座 仮想空間メタバース探検講座	3月10日・17日(計2回・日) 午後2時～4時	3,200円	2月29日(木)
No.36	パソコン講座 AIで絵を描いてみよう	3月16日(土) 午後2時～4時	1,900円	3月6日(水)
No.37	親子プログラミング講座 親子でたのしむプログラミング体験(micro:bit 編)	3月27日(水) 午前10時～午後3時	4,800円	3月16日(土)

各講座の最少催行人数・対象・定員・申込方法は電話・ホームページで確認を

※各講座抽選の際、結果はメールします。 ※教材を持っている場合は受講料から差し引く場合あり

場所 デジタルリサーチパークセンター **持ち物** 筆記用具

デジタルリサーチパークセンター開催講座一覧▶



スポーツ大会・教室 ㊦ 市体育館 ☎ 48・0500 (午前8時30分～午後8時) ※日曜は午後4時まで

	名 称	日 時	対 象	参加費	申込期間
大会	① 春季テニス大会	3月17日(日)	在住・在勤(生徒・学生不可)	1組 2,000円	2月1日(木)～ 21日(水)
	② キッズ柔道 一日体験教室	2月11日(日・祝) 午前11時～正午	市近郊に在住の 5歳～小学6年生	無料	当日武道館で受付
教室	③ サッカースクール	4月7日(日)～ 7年3月9日(日)	年長～小学6年生	6,000円	2月18日(日)～随時
	④ ラグビースクール	4月13日(土)～ 7年3月23日(日)	幼児～中学生	6,000円	2月18日(日)～ 9月30日(月)
	⑤ 月曜やさしいエアロフィット ネス教室(8回)	4月8日(月)～6月10日(月) 午前9時30分～11時	女性	65歳以上 6,000円 64歳以下 6,650円	申込方法 往復はがきで ①教室名 ②郵便番号・ 住所 ③氏名 ④携帯電 話番号を記入 送付先 〒489-0061 上本町1 瀬戸市体育館 「前期体操教室」係 締切 2月14日(水)消印 ※結果は2月22日(木) 以降
	⑥ 火曜やさしいエアロフィット ネス教室(8回)	4月9日(火)～6月4日(火) 午前9時30分～11時			
	⑦ 木曜ウォーキング&かんたん 体操教室(8回)	4月11日(木)～5月30日(木) 午前9時30分～11時	介助を必要としない方		
	⑧ 月曜ウォーキング&かんたん 体操教室(8回)	4月8日(月)～6月10日(月) 午前9時30分～11時	女性		
	⑨ 木曜やさしいエアロフィット ネス教室(8回)	4月11日(木)～5月30日(木) 午前9時30分～11時			
	⑩ 金曜ウォーキング&健康づく り教室(8回)	4月12日(金)～6月14日(金) 午後1時30分～3時	介助を必要としない方		

場所 ①市民公園テニスコート ②市民公園武道館 ③市民公園陸上競技場・南ヶ丘運動広場 ④市民公園陸上競技場ほか
⑤⑥⑦⑩市体育館 ⑧⑨パーティセと **定員** ①120組 ③④200人 ⑤⑥⑦⑧⑨各約60人 ⑩50人

申込方法 体育館窓口へ(教室はスポーツ安全保険料を含む)



多世代交流ラフターバランスボール ～簡単な動きでたくさん笑って健康を目指しましょう～

☎ せとバランスボールPARK

☎ 050・3634・8326(松本)

日 時 2月6日(火)・20日(火)
午前10時30分～11時10分

場 所 新郷地域交流センター

参加費 800円(子の同伴可・未就学児無料)

申込 電話かLINE登録後メッセージで



「脱!ワンオペ家事育児」講座 ～笑顔で子育て、TEAM我が家～

☎ 働くパパママのしゃべり場

☎ 090・3562・3979(大塚)

日 時 3月10日(日)午前10時～正午

場 所 市体育館 第二会議室

講 師 平塚啓氏(NPO法人ファザーリングジャパン)

対 象 子育て世代の家族

定 員 15家族程度(先着)

参加費 1,500円/1家族(1人での参加も可)

申込 電話かLINE登録後メッセージで

※折り返しの連絡がない場合は

お電話ください。

締 切 3月3日(日)正午



こども絵画教室 ～見て描く図画～

☎ こども図画アトリエ ☎ 41・3061(岩外)

日 時 2月18日(日)、3月17日(日)、4月14日(日)、
5月12日(日)午前9時30分～正午

場 所 パルティせと4階 第2学習室

対 象 小・中学生

定 員 4人(先着)※全日参加できる方

参加費 各回800円

申込 電話

[第2回こども絵画教室 作品展]

日 程 3月17日(日)～30日(土)

場 所 パルティせと3階 交流広場

瀬戸メサイア合唱団 第18回チャリティーコンサート

☎ 瀬戸メサイア合唱団 ☎ 090・7686・4442(井上)

<http://seto-messiah.com>

日 時 2月25日(日)
午後2時開演(開場:午後1時30分)

場 所 文化センター 文化ホール

申込 不要

令和6年度せと・市民塾 音楽はステキ!「トーク・歌うことの喜び」

☎ NPO法人ネットワーク・せとっこ

☎ 090・2778・3443(水野)

日 時 3月21日(木)午前10時～11時50分

場 所 パルティせと5階 アリーナ

講 師 山口 雅子氏(ソプラノ歌手)

定 員 100人(先着)

参加費 880円(塾生)1,100円(一般)

申込 FAX・メール・はがきで①郵便番号・住所
②氏名③連絡先を記入

F A X 65・3923

メ ー ル shiminjyuku@setokko.net

郵 送 先 〒489-0043朝日町47プラザせとっこ

募集期間 2月1日(木)～3月12日(火)

瀬戸まちの活動センターからのお知らせ

市民活動ステップアップ交流会

日 時 2月17日(土)午前9時30分～午後1時30分

場 所 文化センター 文化交流館31会議室

内 容 活動成果報告会、交流会

定 員 50人(先着)

フリールーム「助成金なんでも相談」

日 時 2月21日(水)午後1時30分～3時30分

場 所 パルティせと4階 マルチメディアルーム

対 象 令和6年度助成金申請を検討している方

定 員 10人程度

共通事項 申 込 窓口・電話・メール・LINE公式アカウント登録後メッセージで

①参加内容(交流会か相談会)②氏名③団体名(ある方のみ)④電話番号を連絡

健康ガイド



☎健康課(やすらぎ会館4階)

☎ 85・5511 FAX 85・5120 ✉kenko@city.seto.lg.jp

参加費の記載がないものは無料です。

イベントカレンダー	日時・場所	対象/定員	申込方法	
健康よろず相談 スワサポ (禁煙相談)	●生活習慣病などの相談 ●体組成測定 ●血圧測定 ●禁煙相談 ●骨密度測定 (やすらぎ会館のみ) 持ち物 健康手帳(お持ちの方)	2月14日(水) 午前9時～11時 やすらぎ会館	市内在住の方 骨密度測定は 定員5人(先着) (やすらぎ会館のみ)	事前申込不要 ※骨密度測定は、 2月1日(木)～電話
		2月16日(金) 午前10時～11時 市体育館	市内在住の方	事前申込不要
こころの 健康相談	精神科医師による、こころの不調などの無料相談	2月19日(月) 午後2時～4時 瀬戸旭医師会館相談室(西長根町10)	産業医のいない事業所の事業主・労働者	電話 ☎瀬戸地域産業保健センター (瀬戸旭医師会館内) ☎84・1139
出張がん相談	治療、仕事やお金、がんの予防や検診、医療者との関わりなど	2月29日(木) 午後2時～4時 市役所3階 304会議室	どなたでも可	事前申込不要 ☎公立陶生病院 がん相談支援センター ☎070・5038・6270

高齢者肺炎球菌予防接種

ID 1617

☎健康課 ☎ 85・5065

生涯に1度のみ市の助成が利用可。4月からは助成対象が65歳のみになり、70歳以上の方は今年度のみです。

自己負担金 2,500円

実施期間 3月31日(日)まで

※詳細はホームページで▶



女性の風しん予防接種の助成

ID 1705

☎健康課 ☎ 85・5065

先天性風しん症候群(生まれつき心臓に病気がある等)の発生予防のため、風しんワクチン接種費用を助成します。

対 象 次の①～④の全てに該当する方

- ①令和5年度に風しんの抗体検査を受け、抗体が十分でないと判定された方
- ②風しんワクチンを受けたことがない方
- ③過去に風しんにかかったことがない方
- ④出産経験がない方

助 成 額 5,000円(実費分)

※生活保護世帯等の方は、事前申請で費用が免除になります。

※詳細はホームページで▶



不育症治療費助成

ID 2026

☎健康課 ☎ 85・5090

受 付 平日午前8時30分～午後5時15分
場 所 健康課(やすらぎ会館4階)
対 象 令和5年3月～令和6年2月治療分
締 切 3月15日(金)

※詳細はホームページで▶



せと健康マイレージチャレンジ シートの提出をお忘れなく

ID 2329

☎健康課 ☎ 85・5511 FAX 85・5120

締 切 2月29日(木)必着

提出方法 健康課窓口(やすらぎ会館4階)・
郵送・FAX

宛 先 〒489-0919川端町1-31 健康課



みんなでごみ減量 vol.8



問 環境課 ☎ 88・2674 ID 2718

～ミックスペーパーの分別と充電電池の捨て方～

燃えるごみは、まだまだ資源化できます。今回は、資源化できる紙「ミックスペーパー」の分別と、間違っ捨てると大変危険な発火性危険物(充電電池など)の捨て方について知しましょう。

ミックスペーパーとは?

新聞紙・雑誌類・紙パック・ダンボール以外の**すべての紙類が対象です。**

※例外として、汚れた紙、シュレッダー紙、紙おむつは燃えるごみです。

こんなものもミックスペーパー。「紙マーク」が目印です。



はがき

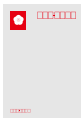

年賀状も出せます。

レシート



感熱紙(FAX紙)も出せます。

プリント・テスト・メモ用紙



ホチキスが付いたままでも出せます。

写真



アルバムのままでも出せます。

カレンダー



金具が付いたままでも出せます。

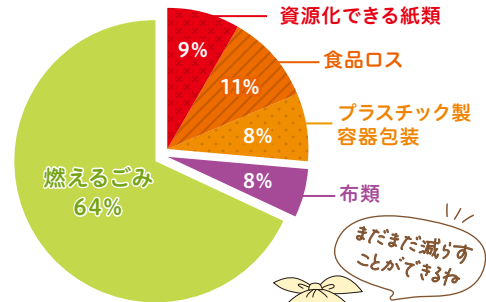

令和5年度
家庭系燃えるごみ
組成調査の結果



まだまだ減らす
ことができますわ

出し方

透明か半透明の袋に入れて「ミックスペーパー」と書いた紙を貼る。または、紙袋に入れてひもで縛る。



充電電池でゴミ収集車が火災!! 発火性危険物は適切に処分を

携帯電話の充電電池(モバイルバッテリー)を燃えるごみとして捨てたことが原因でゴミ収集車で火災が発生しました。最悪の場合は車両が爆発するおそれがあり、人命に関わります。発火性危険物は適切に処分してください。



発火したモバイルバッテリー

発火性危険物として出すもの

充電式シェーバー



加熱式電子たばこ



スマートフォン・タブレット



モバイルバッテリー

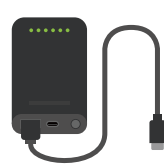

使用済み使い捨てライター



中身のあるものは、資源リサイクルセンターへ持ち込んでください。

スプレー缶



穴あけは不要です。中身のあるものは、資源リサイクルセンターへ持ち込んでください。

充電式電池



市役所環境課窓口に持ち込みもできません。
Ni-Cd Ni-MH Li-ion

これらは、燃えるごみや燃えないごみで絶対に捨てないでください。

分別方法

●スプレー缶

①中身を使い切る。



●スプレー缶以外

①袋(指定なし)に入れる。



②びん・缶・ペットボトル、発火性危険物の日に赤色のコンテナに入れる。



まちかどスナップ

能登半島地震へ瀬戸市からも支援を



緊急消防援助隊(瀬戸市消防本部)の活動



応急給水活動

令和6年能登半島地震により被災された方々にお見舞い申し上げますとともに、被災地の1日も早い復興を目指し、本市では1月1日から随時、緊急消防援助隊、応急給水活動、下水道管渠の被害調査、応急危険度判定士、住家の被害認定調査などの派遣支援を行っているほか、市役所とやすらぎ会館では募金箱を設置し、義援金の受付を行っています。支援活動にご理解とご協力をお願いいたします。

machikado snap

12月4日(月) 手縫いぞうきんの寄附



瀬戸旭法人会女性部会から社会貢献活動として、社会福祉施設へ手縫いのぞうきん600枚の寄附をいただきました。かわいい刺繍のぞうきんに「使うのがもったいないくらい」という声もあがりました。

machikado snap

12月10日(日) 瀬戸地方近郊駅伝競走大会・Green City Cup 瀬戸市小学生駅伝大会



パーティセとを起点・終点に子どもから大人まで、たくさんのランナーが市内を駆けぬけました。地方近郊駅伝のスターターをアジアパラ競技大会金メダリストの大島健吾選手が務め、小学生女子の部では、「朝日インテック・ラブブリッジ名古屋」の選手が子どもたちと走りました。

machikado snap

12月13日(水) 小学生が大根の収穫を体験



下品野小学校の児童62人が中水野町の畑で大根の収穫体験をしました。農家の方に収穫のコツを教えていただいて挑戦。大きな大根に子どもたちは大喜びしていました。

machikado snap

1月5日(金) 子ども・若者委員が子どもの権利条例をラジオでPR



12月に開催された子ども・若者会議で、子どもの権利条例を広める活動について話し合われ、この日、代表6人がラジオ収録に挑みました。放送日:2月3日・10日・17日(土)9:20~、「せとまちラジオ(ラジオサンキューFM84.5)」

2月の休日急病診療予定表



	歯科	内科・小児科
4(日)	瀬戸セントラル歯科 (大坂町193-2)	瀬戸旭休日急病診療所 (西長根町7)
11(日・祝)	原歯科医院(末広町1-7)	 ● 症状が比較的軽い方の応急的な診療を行います。 ● 「付き添い者」と一緒にご来院ください。 ● 保険証等を持参してください。 ● 問診票はホームページからWEB入力も可(受付は来院順)
12(月・振休)	藤本歯科医院(陶原町4-11)	
18(日)	グリーン歯科医院 (幡野町317-3)	
23(金・祝)	はぎの台歯科クリニック (はぎの台4-86)	
25(日)	陶原歯科(陶原町2-7)	
診療時間	午前9時～正午 歯科当直医は予告なく変更する場合があります。 右記「案内電話」で確認を	午前9時～正午、午後2時～5時 受付：午前8時45分～11時30分 午後1時45分～4時30分

休日急病診療案内電話

☎0561・82・0022

- 診療時間以外の場合、可能な方はかかりつけの医師にご相談を。その他の方は救急医療情報センター(☎0561・82・1133)へ。
- 公立陶生病院は、救命救急センターとして3次救急(重篤な救急患者を24時間体制で受け入れ)を主に対応します。

2月のごみ収集予定日



	びん/缶/ペットボトル/発火性危険物	紙類/古布/プラスチック製容器包装	燃えるごみ
道 泉	6日・20日 火	13日・27日 火	月・木
深 川	14日・28日 水	7日・21日 水	月・木
古 瀬 戸	7日・21日 水	14日・28日 水	火・金
東 明	9日・23日 金	2日・16日 金	月・木
祖 母 懐	14日・28日 水	7日・21日 水	月・木
陶 原※	14日・28日 水	7日・21日 水	月・木
原 山 町	8日・22日 木	1日・15日 木	火・金
長 根	7日・21日 水	14日・28日 水	火・金
效 範 北※	5日・19日 月	12日・26日 月	水・土
效 範 南※	6日・20日 火	13日・27日 火	水・土
水 南	9日・23日 金	2日・16日 金	水・土
水 野	13日・27日 火	6日・20日 火	月・木
品 野 1※	1日・15日 木	8日・22日 木	火・金
品 野 2※	8日・22日 木	1日・15日 木	火・金
山 口	1日・15日 木	8日・22日 木	火・金
菱野・本地	12日・26日 月	5日・19日 月	火・金
新 郷	8日・22日 木	1日・15日 木	火・金
西 陵	13日・27日 火	6日・20日 火	月・木
原 山 台	2日・16日 金	9日・23日 金	月・木
萩 山 台	2日・16日 金	9日・23日 金	月・木
八 幡 台	2日・16日 金	9日・23日 金	月・木

燃えないごみ・粗大ごみ

予約時に収集日・場所を決めます。

電話予約 ☎0561・84・5371
月～金曜 ※祝日も可
午前9時～午後5時

インターネット予約 

燃えないごみ 氏名・収集日を袋に記入	粗大ごみ 氏名・収集日を書いた処理券を貼付
------------------------------	---------------------------------

ごみを出す
収集日の**午前8時30分**までに、
予約時の指定場所へ

聴覚などに障害のある方専用
FAX82・8751
 ※収集日などは後日、連絡します

※ 陶 原 …… 原山町を除く
 效範北 …… 名鉄瀬戸線の北側
 效範南 …… 名鉄瀬戸線の南側
 品野1 …… 品野町1丁目～6丁目、窯町
 品野2 …… 品野町7丁目～8丁目、中品野町、上品野町、白岩町、片草町、落合町、広之田町、北丘町、八床町、井山町、鳥原町、岩屋町、上半田川町、下半田川町、定光寺町

ごみ・資源物アプリ
「さんあ〜る」収集日や分別方法を確認できます。



●ごみ・資源物収集カレンダーは市役所・支所・市民サービスセンターで配布

個人情報の利用目的 広報せとで募集するものは、それぞれ必要な範囲内で個人の情報を収集、利用します。収集した個人情報は、その他の目的で無断利用することはいたしません。



この広報紙は、植物油インキを使用しています。

QRコードはQRコードの登録商標です。