

住みたいまち 誇れるまち 新しいせと



# 広報 せと

7 2023  
July  
No.1459



特集 P3-5 開館20周年の

## ノベルティ・こども 創造館に行ってみよう!

今年はオープン  
**20周年!**

これからも  
よろしくね

# 目次 - contents -

- 3** | 特集 開館 20 周年の  
ノベルティ・子ども創造館に行ってみよう!
- 6** | 子どもインフォメーション
- 13** | イベント情報
- 15** | 市政情報
- 16** | 市議会だより
- 18** | 安全安心情報
- 19** | 芸術・文化
- 21** | 図書館・7月応募料理
- 22** | 相談窓口
- 23** | 生活インフォメーション
- 29** | ほっとネットせと
- 30** | 健康ガイド
- 32** | まちかどスナップ
- 33** | ゴミ減量トピックス vol.3
- 34** | 休日急病診療予定表・ごみ収集予定日



## 人口



令和5年6月1日現在(前月比)

計	127,790人(-39人)
男	62,857人(-35人)
女	64,933人(-4人)

## 火災と救急

5月件数(前年比)



火災	4件(+4)
救急	508件(-10)

## 今月の給付

指定の口座に振り込みます

振込日 7月11日(火)

- 児童扶養手当(5~6月分)
- ☎ こども未来課 ☎ 88・2631

## 今月の納付

口座振替が便利です

納期限 7月10日(月)

- 市・県民税(第1期・全期)
- ☎ 税務課 ☎ 88・2572

いいもんせともんPhotoを募集しています。「#いいもんせともん」をつけて、SNSに投稿してください。

**Happy 20th Anniversaryチムニー!**

今回の表紙はノベルティ・子ども創造館20周年に合わせて、「20」のバルーンを背景にチムニーを撮影しました。撮影時には、「バルーンを用意したのはいいけれどヘリウムガスはないし、どうやって空中に浮かそうか…」とスタッフで試行錯誤。そんな創意工夫がいっぱいのノベルティ・子ども創造館にぜひ行ってみてくださいね。

瀬戸市の SNS 一覧

- アプリで 広報をチェック
- 瀬戸市の 情報をお届け
- Twitter

Catalog Pocket   ファイロ   せとまちナビ   @city\_seto

瀬戸市 ホームページ

広報せとに記載している記事のID番号をホームページに入力すると、記事の詳細ページを表示できます。

(例) ID 12345

**いいもんせともんPhoto**

SNSに「#いいもんせともん」で投稿された写真を紹介します。

投稿者 @xiaochiyoujizi7318 さん  
夕日にあたる花たち

市PR公式Instagram @seto\_citypromo



開館20周年の

2023

夏休み  
特集

# ノベルティ・こども創造館に 行ってみよう!

ノベルティ・こども創造館って?



やきものに欠かせない「土」をテーマに、ものづくりが楽しめたり、ノベルティづくりの技術が学べる施設。土を使った創作体験やノベルティの製造工程を「見て」「触れて」「体験できる」プログラムがあり、子どもも大人も時間を忘れて楽しめます。

4年  
ぶりの

つちプールだ!!  
つちプールだ!!  
つちプールだ!!

裸足になって土の山に登ったり、手でこねてみたり、  
思いのままに土を感じてみよう。なんだか癒される  
ような感触に、夢中になって楽しめるよ。

## つちプールに入る ときのポイント

- 汚れてもいい服で参加するか、  
着替えを持ってくる  
(着替えスペースあり)
- 裸足になるので、足ふきタオルも忘れずに

場所:2階「つちタッチ工房」



もともと、1990年代までノベルティを製造していた民間の工場を改修し、平成15年(2003)8月にオープンしました。「こども創造館」ですが、大人の方のみの来館も大歓迎です。ハイハイ時期の子が遊べるエリアもありますよ。



## シンボルキャラクター チムニー

チムニーは英語で煙突の意味  
瀬戸らしい窯の煙突がチャー  
ムポイント

ノベルティ  
こども  
創造館

☎ 88・2668 住所:泉町74-1  
定休日:月曜(祝日の場合は翌平日) ※7/19(水)は臨時休館  
入館料:無料 ※参加費が必要なプログラムも一部あり  
駐車場:20台

# ノベルティができるまで

## ・ノベルティってなに？

瀬戸では「陶磁器製の人形、動物などの置物や装飾品」を「セト・ノベルティ」と呼んでおり、精巧な造形や繊細な絵付けが特徴です。海外で高い評価を得て、戦後の瀬戸のやきものづくりの中心的な役割を担いました。



職人さんにインタビュー



絵付け師 加藤さん

「作業が細かいからね、気が抜けないよ」と語る加藤さんの作業する手つきには迷いがない。加藤さんはノベルティ・こども創造館のオープン当初からいるベテランさん。「最近はなり手が少ないけど、技術は残っていていなかんね」

## 製作の過程

## 職人技がいっぱい!!



原型



石こう型



鑄込み



絵付け



職人さんにインタビュー

型師 山田さん

「もっとのんびりしたいけど、まだまだ忙しいんだわ」と笑みをこぼす山田さん。石こう型を作る職人の山田さんは、ノベルティ・こども創造館で原型・鑄込みも担当するようになったという。「特に原型と型とは大分勝手が違う。…これはもっとこうしなかんわ」とストイックだ。



1階にあるノベルティファクトリーでは、ノベルティづくりに挑戦できます。  
(土・日曜午後開催 対象：小学生以上)

## ＼こちらもおすすめ／ 20周年関連イベント 申込不要・参加費無料

### ★ノベルティ・こども創造館20年のあゆみ展

開館20周年を記念したパネル展示  
日程：7月27日(木)～8月22日(火)  
場所：図書館2階 市民ギャラリー

### ★ノベルティミュージアムコンサート

日程：8月11日(金・祝) 午後2時～3時  
場所：ノベルティミュージアム2階(ノベルティ・こども創造館内)  
演奏：詩貴・中村 新



詩貴



中村 新



ありがとう これからもよろしくね♪



# ノベルティ・こども創造館 夏祭り

7月22日(土)～8月31日(木)

開館時間：午前10時～午後5時

📍ノベルティ・こども創造館 ☎88・2668

ID 38716

## 1 なぜ浮くの？ ノベルティ金魚★

ノベルティ金魚の仕組みを学び、金魚すくいにチャレンジ。  
※すくった金魚から1匹持ち帰り可

☑ 土・日曜  
午前11時～11時30分

☺ 小学生以上

¥ 300円 👤 各日12人

※申込は開催日前の火曜午前10時～



## 2 金魚風鈴の♡ 上絵付け

☑ 7月25日(火)  
午後1時30分～3時

☺ 小学生以上

¥ 1,000円

👤 15人



## 3 大きさ選べる「浮き金魚」 の上絵付け♡

☑ 7月28日(金)  
午後1時30分～3時30分

☺ 小学生以上 ¥ 小2つ700円、  
大1,500円

👤 10人



## 4 転写で♡ ふしぎ模様

☑ 8月1日(火)  
午後1時30分～3時

¥ 500円 👤 8人



## 5 黄瀬戸 ペンスタンド♡

☑ 8月4日(金)  
午前10時30分～正午  
午後1時30分～3時

¥ 1,000円 👤 各回5人



## 6 練り込みの♡ カラフルカップ

☑ 8月9日(水)  
午後1時30分～4時

☺ 小学3年生以上  
(小学生は保護者同伴)

¥ 1,000円 👤 16人



## 7 メモリアル 石こう手形

☑ 8月11日(金・祝)  
午前10時30分～正午  
午後1時30分～3時

¥ 500円 👤 各回4人



## 8 ハヤブサの上絵付け♡

☑ 8月16日(水)  
午後1時30分～4時

☺ 小学5年生以上

¥ 2,000円 👤 6人



## 9 カチカチ粘土発掘★

☑ 8月18日(金)  
午前10時30分～11時30分  
午後1時30分～2時30分

¥ 100円

👤 各回  
10人



## 10 ひもづくり レース人形♡

☑ 8月22日(火)  
午後1時30分～3時30分

☺ 小学生以上

¥ 800円 👤 6人



## 11 ウェルカムボード をつくろう!♡

☑ 8月25日(金)  
午前10時30分～正午  
午後1時30分～3時

¥ 500円 👤 各回5人



### 関連イベント タイル陶壁

20周年を記念した館内陶壁のためのタイルを作ります。

※作品は持ち帰り不可

☑ 7月17日(月・祝)

①午前10時30分～  
②午後2時～(約1時間)

☺ どなたでも(未就学児は保護者同伴)

👤 各回15人(先着順)



申込方法▶ 7月1日(土)午前10時～ホームページで受付

**共通事項** 対象の記載がないものはどなたでも可(未就学児は保護者同伴)

作品のお渡し：  
♡ 後日お渡し  
☺ 当日持ち帰り  
★ 作品作りなし

**申込方法** 7月15日(土)午前10時～ホームページで受付(1を除く)

他にも、当日参加のプログラムあり。詳しくはホームページで



## せとクルランド(交通児童遊園)

☎ 交通児童遊園 ☎ 48・2350(火曜休園)



イベントの詳細・申込はこちらから

ID 3247

**先着 当日受付**

**先着 申込 7/1(土)~ 窓口か電話**

**虫とり大会** ※カブトムシがなくなり次第終了

8月11日(金・祝)

9:00~11:00

参加費100円(カブトムシのお土産付き)

持ち物:飼育ケース、虫取り網

**幼小** ~ 18歳

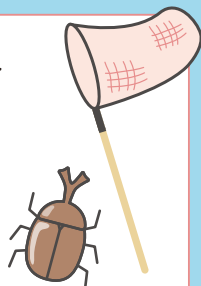

**子育て談笑**  
「優しい子になるためには  
(ケンカについて)」

7月10日(月)

10:30~11:00

**乳** 7組

**ふくちゃんと遊ぼう**  
(腹話術)

7月12日(水)

10:30~11:00

**乳** 7組

**先着 申込 開催日1週間前の9:00~ 窓口か電話**

**折り紙教室「かき氷」**

7月8日(土)

9:30~10:30

**幼小** ~ 18歳 7組18人



**編み物教室**

7月22日(土)

9:30~11:00

**小** ~ 18歳 12人



**俳句教室**

8月5日(土)

9:30~11:00

**小** ~ 18歳 10人



**抽選 申込 7/1(土)~11(火)ホームページで申込**

**水てっぽう大会**

7月22日(土)

予備日7月29日(土)

9:30~11:00

参加費400円

**小** 30人

**かんたん手品教室**

7月24日(月)

10:00~11:30

参加費100円

**小** 10人



**ペーパークラフト教室**

7月26日(水)

10:00~11:30

参加費100円

**小** 10人

**上級編折り紙教室**

7月28日(金)

10:00~11:30

参加費100円

**小** 10人

**ミニガーデニング教室**

7月31日(月)

10:00~11:30

参加費300円

**小** 10人



**にぼしの解剖教室**

8月2日(水)

10:00~11:30

参加費100円

**小** 10人

**風鈴教室**

8月4日(金)

10:00~11:30

参加費100円

**小** 10人



**なぜなに教室**

8月7日(月)

10:00~11:30

参加費100円

**小** 10人



**エコクラフト教室**

8月9日(水)

10:00~11:30

参加費300円

**小** 10人

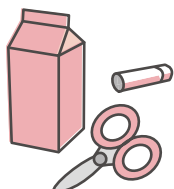

**パパと木切れ工作教室**

8月20日(日)

10:00~11:30

参加費100円

持ち物:金づち

**小と保護者** 5組



**押しグッズ作り教室**

8月21日(月)

14:00~15:30

参加費100円

**中** ~ 18歳 10人



**ポップアップカード教室**

8月23日(水)

10:00~11:30

参加費200円

**中** ~ 18歳 10人

**愛知医科大学学生による**

**ボッチャ大会**

8月5日(土)

13:00~14:30

※大学コンソーシアム  
せと事業です。

**小** 30人

**愛知淑徳大学生と宿題をしよう!**

●8月16日(水) 夏休みの日誌かポスター

●8月17日(木) 夏休みの日誌か読書感想文

●8月18日(金) 夏休みの日誌

13:30~16:30

**小** 各日10人





**対象** 市内在住者のみ

**乳** 乳児と保護者 **幼** 幼児と保護者 **小** 小学生 **中** 中学生 **高** 高校生



## せとっ子ファミリー交流館

☎ せとっ子ファミリー交流館 ☎ 87・3636(月曜休館)

申込方法 ホームページ

申込開始 各日9:30~



イベントの詳細  
・申込はこちらから  
ID 38935

### 申込不要

#### 卓球あそび

7月9日(日)・22日(土)

9:00~12:00、13:30~16:00

※待つ場合あり



**小** ~ **18歳** 各10人

#### あそびコレクション

「世界のボードゲームで遊ぼう」

7月23日(日)・8月27日(日)

10:00~12:00



**小** 各15人

#### 多胎児サロン

7月27日(木)

9:30~11:30、14:00~16:00

●多胎児親子の交流や情報交換

●感触あそび(AM)

※駐車場の乗降時等もサポートします。

**多胎児親子**

**先着** 7/4(火)  
**申込** ~11(火)

#### お絵かきあそび

7月13日(木)

9:30~、10:00~、  
10:30~、11:00~  
参加費100円

**乳 幼** 各8組

**抽選 申込** 6/23(金)~7/12(水)

#### パパとちょこっとタイム

「水遊びグッズ作り&  
水遊び」

7月17日(月・祝)

10:00~11:30

**乳幼児父子** 12組

#### パパとちょこっとタイム

「水鉄砲大会」

8月6日(日)

10:00~11:30



**年少** ~ **小学生父子** 12組

#### ママとあそぼ♡

たまごちゃん

8月8日(火)

10:15~11:15



**はいはい時期まで** 12組

**抽選 申込** 6/23(金)~7/17(月・祝)

#### ハーバリウム

を作ろう

7月30日(日)

10:00~12:00  
参加費300円

**小学5年生** ~ **中高生**

15人

#### 空気砲を作って

飛ばしてみよう

8月2日(水)

9:30~10:30  
11:00~12:00

**小** 各10人

#### バスボムを作ろう

8月10日(木)

①10:00~11:00

**小学1** ~ **3年生** 10人

②14:00~16:00

**小学4** ~ **6年生** 10人

参加費300円

#### スライムを作ろう

8月15日(火)

9:30~10:30  
11:00~12:00  
参加費100円

**小** 各15人

#### 木工教室

「端材で自由に  
作ろう」

8月20日(日)

14:00~16:00

**小** 8人

## 全国大会などに出場するお子さんを支援

☎ スポーツ課 ☎ 48・0589

ID 3995

### 対象

スポーツや文化活動で、全国・国際大会などに出場する市内在住、在学の児童・生徒・学生  
ホームページで確認の上、対象になるか事前に問い合せてください。

### 補助対象の大会

**全国大会** 東海4県の会場(愛知・岐阜・三重・静岡) 個人:1万円、団体:上限10万円

**東海4県以外の会場** 個人:2万円、団体:上限20万円

**国際大会** 個人:5万円、団体:上限50万円

※10人以下は個人として、11人以上は団体として申請してください。

### 申請方法

申請書(市体育館・ホームページで配布)と必要書類を体育館窓口へ

### 受付時間

平日午前8時30分~午後5時15分

### 申請期限

令和6年3月7日(木) ※今年度の全国・国際大会で各1回限り

※令和6年3月8日~31日の大会は出場前に要申請





愛・地球博開催継承事業

2023年 瀬戸蔵ロボットアカデミー

夏休みロボットワークショップ

事前  
申込

〒瀬戸市まるっとミュージアム・観光協会  
☎ 85・2730

**場 所** 瀬戸蔵 **定 員** 各28人(抽選)  
**申込方法** 観光協会のホームページの申込専用フォームから申込  
**申込締切** 7月17日(月・祝) ※結果は、7月31日(月)までに郵送



◀ 申込は  
こちらから

## ① 蒸気を出して走る

からくりロボットを作ろう!

**日 時** 8月18日(金) 10:00~16:30

**対 象** 小学5~6年生

**参加費** 4,300円



## ② 泳ぐロボットを作ろう!

**日 時** 8月19日(土) 10:00~11:30

**対 象** 小学1~2年生

**参加費** 3,200円



## ③ 倒れない仕組みを持った

ロボットを作ろう!

**日 時** 8月19日(土) 13:30~17:00

**対 象** 小学4~6年生

**参加費** 5,000円



## ④ 足のタイヤでスイスイと走るロボットを作ろう!

**日 時** 8月20日(日) 9:00~12:00

**対 象** 小学3~4年生

**参加費** 2,400円



## ⑤ ゴム動力でギヤボックスを動かす車を作ろう!

**日 時** 8月20日(日) 13:30~16:30

**対 象** 小学3~4年生

**参加費** 2,000円



## 市民公園プールオープン

〒市民公園プール ☎ 48・3658



### 7月1日(土)は無料開放日

**営業期間** 7月1日~9日の土日、  
7月15日(土)~8月31日(木)

**時 間** 午前9時~午後4時40分(入場券は午後4時まで)

**料 金** 一般220円、高校生110円、  
小中学生50円、幼児無料

**注意事項** ●幼児は保護者同伴(18歳以上)で1人につき2人まで ●オムツの子は水遊び用オムツを着用し徒歩プールの利用のみ ●小学生以下:50mプールはフロアの敷かれたコースのみ

**そ の 他** 水上遊具、ハムスターボールなどイベントデーあり。詳細はホームページで



## 夏休み短期水泳教室

〒市体育館 ☎ 48・0500

**日 程** A 7月24日(月)~26日(水)  
予備日 7月27日(木)・28日(金)

B 7月31日(月)~8月2日(水)  
予備日 8月3日(木)・4日(金)

**時 間** 午前9時30分~10時30分

**場 所** 市民公園プール

**対 象** 小学1~3年生※泳げない子

**定 員** 各日程20人(先着)

**参 加 費** 3,300円

**持 ち 物** 水着、ゴーグル、タオル

**申込方法** 7月1日(土)~

〒の窓口か電話

(受付時間 窓口:午前10時~、  
電話:午前10時30分~)







## 第13回Seto CG Kid's Program

問 情報政策課 ☎ 88・2536

ID 3257

～プロから学ぶ 感動!ものづくり～

愛知県警コラボ企画

バーチャル瀬戸にこども警察署を作ろう

日 程 7月30日(日)

午前10時～午後4時

対 象 ●市内在住・在学の小学生

●過去に受講したことのある中学生

場 所 デジタルリサーチパークセンター

定 員 80人(抽選)

締 切 7月13日(木)

詳細・申込

はこちら▶



ゲスト講師

中島 みるくさん

瀬戸市出身のまんが家  
現在、月刊少女コミック誌「りぼん」で『花火は醒めない夢をみる』(コミックス①～③巻発売中)を連載中

## DRPCキッズプログラミング

問 デジタルリサーチパークセンター ☎ 87・3100

### キッズパソコン教室(バーチャル瀬戸編)

仮想空間に瀬戸のまちを再現した「バーチャル瀬戸」を体験してみよう。アバター制作にも挑戦します。

日 時 8月3日～17日(計3回・木曜)

午後2時～4時

対 象 小学4～6年生

定 員 10人

参加費 200円(教材費)

締 切 7月24日(月)

詳細・申込はホームページで▶



## Seto CG Kid's Advance

問 情報政策課 ☎ 88・2536

ID 3258

～初めてでも挑戦できる～

オンラインで学ぶ3DCG制作

日 程 7月30日(日)～令和6年3月24日(日)  
(全7回)

対 象 県内在住・在学の高校生以上の学生

定 員 40人(申込多数の場合、選考)

締 切 7月17日(月・祝)

### 現役クリエイターによる3DCG制作講座

モーションキャプチャーのスタジオ見学もあります。



詳細・申込

はこちら▶



### 第5回

### Rotary Youth Computer Graphics Award

受講生を対象としたコンテストも開催します。

## 高校生限定!

## ラジオで番組やCMを作ませんか

問 瀬戸キャリア教育推進協議会 ☎ 82・3123

地域企業を取材し、ラジオ番組の出演・制作を行います。番組はラジオ、YouTubeで配信します。

日 時 8月1日(火)

午前9時30分～正午、その他に4日間

場 所 ラジオサンキュー(パーティセと1階)ほか

対 象 市内の高校1～3年生

定 員 15人(抽選)

申込方法 メールかQRコードから

①氏名 ②学校名 ③学年 ④住所 ⑤電話番号 ⑥メールアドレスを記入

申 込 先 ☑ info@845.fm

締 切 7月17日(月・祝)

詳細はラジオサンキュー  
ホームページで▼





## こどもふくし体験きゃらばん

☎ 社会福祉協議会

☎ 84・2011 FAX 85・2275

✉ vc@seto-shakyo.or.jp

手話・視覚障害者ガイドを体験しよう。

**日時** 7月25日(火)、8月1日(火)  
午前9時30分～午後3時

**場所** やすらぎ会館2階 視聴覚室

**対象** 市内在住の小学4～6年生

**定員** 15人

**申込方法** メール・FAX・電話で

①講座名 ②氏名(ふりがな)  
③年齢(学年) ④住所 ⑤電話番号を記入

**申込期間** 7月3日(月)～18日(火)



昨年の様子

## プレイルーム小学生講座

☎ 社会福祉協議会 ☎ 84・2011

✉ pureiru-mu@seto-shakyo.or.jp

### 陶芸(お父さんと作ろう)

**日時** 7月28日(金) 午前10時～正午 **対象** 小学1～6年生と父  
**定員** 10組  
**場所** やすらぎ会館1階 第1作業室 **参加費** 500円

### 宿題のアドバイス 習字の部(「赤い羽根共同募金」の課題)

**日時** 8月9日(水) 午前10時～正午 **対象** 小学3～6年生  
**定員** 15人  
**場所** やすらぎ会館2階 視聴覚室 **参加費** 300円

### デコってみよう(小物にデコレーションしよう)

**日時** 8月22日(火) 午前10時～11時30分 **対象** 小学3～6年生  
**定員** 10人  
**場所** やすらぎ会館2階 視聴覚室 **参加費** 300円

### 共通事項

**申込方法** 往復はがきかメールで ①氏名(ふりがな) ②住所  
③電話番号 ④学校名 ⑤学年 ⑥講座名を記入

**申込期間** 7月3日(月)～14日(金)必着

**宛先** 〒489-0919 川端町1-31  
プレイルーム小学生講座係

## 図書館 夏休み特別イベント

☎ 図書館 ☎ 82・2202

### 子どものお金講座「お金ってなあに」

1億円ってどのくらい?

**日時** 7月25日(火)  
午前10時～11時30分

**講師** 瀬戸信用金庫職員

**対象** 小学生 ※1・2年生は保護者同伴

**定員** 30人(先着)

**申込方法** 7月1日(土)午前9時～

QRコードで



### こわ～い おはなし会

**日時** 7月28日(金)  
甘口の部:午後4時30分  
辛口の部:午後5時30分  
各部の間に工作タイムがあります。

**対象** 小学生以上

**申込** 不要。直接会場へ

## 夏休みわくわく

### 親子ダムツアー

☎ 水道課 ☎ 85・1297

✉ suido@city.seto.lg.jp

ID 39129

### 水道の大切さが分かるバスツアー

**日時** 8月23日(水)  
午前8時30分(集合)  
～午後6時(解散)

**場所** 牧尾ダム  
(長野県木曾郡王滝村)



**集合場所** 瀬戸市体育館 臨時駐車場

**対象** 小学4～6年生と保護者

**定員** 10組20人(抽選)

**参加費** 1人1,000円(昼食代)

**申込方法** 郵送かメールで参加者全員の ①住所 ②氏名・ふりがな ③年齢 ④学年(児童のみ) ⑤電話番号を記入

**申込期限** 7月14日(金)必着

**宛先** 〒489-8701 瀬戸市役所(住所不要)水道課  
※詳細は参加決定者に個別に通知します。

**主催** 県水道北部ブロック協議会



## 図書館 夏休み宿題応援イベント

岡図書館 ☎ 82・2202

申込はこちら▶



共通事項

**場 所** 図書館1階 集会室  
**申込方法** QRコードで ①学校名・学年 ②住所 ③氏名(ふりがな) ④電話番号 ⑤メールアドレスを記入  
**申込期間** A・B:7月1日(土)午前9時～12日(水) C:7月1日(土)午前9時～8月7日(月)

### A 読書感想文の書き方

※講座で感想文を書き上げるわけではありません

日程	時間	対象/定員
7月27日(木) ※保護者同席不可	午前10時～正午	小学3・4年生 20人(抽選)
	午後1時30分～3時30分	小学5・6年生 20人(抽選)
7月28日(金)	午前10時～11時30分	小学1・2年生 と保護者 10組(抽選)

**講 師** 奈雅月 ありす氏(瀬戸児童文学の会)  
**持ち物** 筆記用具、図書館利用カード(ある方)、飲み物

### B 夏休み子ども理科教室

**日 時** 7月31日(月) ①午前10時～11時30分  
 ②午後1時30分～3時  
**内 容** ●ペットボトルの中に雲を作ろう  
 ●入浴剤を作ろう  
 ●アルソミトラの種って何? 他  
**対 象** 市内在住の小学3～6年生※保護者同席不可  
**定 員** 各20人(抽選)  
**持ち物** 筆記用具、作品を持ち帰るかばん、飲み物

### C 健康講座「“がん”ってなあに?」

**日 時** 8月8日(火) 午前10時～正午  
**内 容** ①ドクターによるお話  
 講師 澤田 憲朗先生(公立陶生病院)  
 ②がんや健康の本の読み聞かせ、本の紹介・展示など  
 ③健康相談(自由参加)  
**対 象** 小・中学生 **定 員** 30人(先着)※保護者申込可  
 ※この講座は愛知医科大学総合学術センターと近隣の図書館が連携して市民の健康生活を応援する「めりーらいん健康支援事業」です。



## 学キャン 夏休みこども講座

岡 学びキャンパスせと事務局 ☎ 59・1859  
 ✉ manabi@itseto.org

講師のアドバイスを受けて、夏休みの宿題をいつもの仕上がりと変えてみよう。

講座名	日時
習字を完成させよう	㉠7/27(木) ㉢8/3(木) 午前9時30分～11時30分
絵を完成させよう	㉡8/2(水) ㉣8/4(金) 午後1時30分～3時30分

**場 所** パルティせと4階 第2学習室  
**対 象** 小学3～6年生  
**定 員** 各20人(抽選)※申込少数は中止の場合あり  
**参加費** 500円  
**申込方法** メールか往復はがき(1枚1講座1名)で①講座名・参加希望の回 ②郵便番号 ③住所 ④氏名(ふりがな) ⑤学年 ⑥電話番号 ⑦保護者名(続柄)を記入  
**送付先** 〒489-0044 栄町45パルティせと3階 学びキャンパスせと「夏休みこども講座」係  
**締 切** 7月20日(木)必着



詳細はチラシかホームページで▶

自由研究にも!

## 夏休み親子献血教室

岡 県赤十字血液センター ☎ 85・4283

**日 時** 8月9日(水)・10日(木)  
 午前10時～正午、午後2時～4時  
**場 所** 県赤十字血液センター  
**内 容** 血液セミナー、施設見学、血液型判定、マスコットとの記念撮影など  
**対 象** 小学4～6年生と保護者  
**定 員** 各20組(抽選)  
**申込方法** ホームページで



## 第45回児童防火作品コンクール作品募集

岡 消防本部予防課 ☎ 85・0479

**対 象** 小学生  
**募集期間** 7月21日(金)～9月1日(金)  
**絵画の部** 「防火」に関する内容  
**書道の部** 1～3年生「かじ」  
 4～6年生「火の用心」



詳細は  
 ホームページで▶



前回の  
 市長賞受賞作品

事業名 / 日時	対象 / 定員	予約方法 / 持ち物
母子健康手帳交付 毎週金曜日(祝日除く)9:30~10:30	妊婦 	予約 不要 持ち物 ①妊娠届出書 ②妊婦のマイナンバーがわかるもの ③本人確認書類(免許証など) ※代理人は委任状が必要 ※都合の悪い場合は相談を
ミニママ教室 毎週金曜日(祝日除く) 10:00~10:45(受付9:30~9:50)		
マタニティ教室(助産師講話) 7月31日(月) 14:00~16:10(受付13:45~13:55)	妊婦(中期~後期) 9組	予約 前日まで 申込 電話 持ち物 母子健康手帳、筆記用具、ハンドタオル 内容 助産師講話、沐浴実習、家族の妊婦ジャケット体験
離乳食教室 7月5日(水)、8月9日(水) 10:00~11:30(受付9:45~10:00)	乳児(4~5か月頃)の保護者(乳児同伴可) 12組 ※託児あり	予約 1か月前~1週間前 申込 ホームページ 内容 持ち物等詳細はホームページで確認を
産後ママのセルフケアサロン 7月11日(火)、8月8日(火) 14:00~15:30(受付13:50~14:00)	乳児(4~7か月)の母親(乳幼児同伴可) 15組 ※託児なし	予約 1か月前~1週間前 申込 ホームページ
乳幼児健康相談 7月31日(月)、8月28日(月) 9:00~11:00	乳幼児と保護者	予約 1か月前~前日 申込 ホームページ 持ち物 母子健康手帳、バスタオル(2歳未満児)
乳幼児健康診査	個別に通知。ホームページで確認を	
こんにちは赤ちゃん訪問	対象 生後2~4か月頃の乳児 個別に連絡	

内容・持ち物等の詳細はホームページで確認を



予防接種 BCG(集団接種) 7月26日(水)、8月25日(金) 13:20~14:20	個別に通知 (ホームページで確認を)	場所 やすらぎ会館 持ち物 母子健康手帳、予診票
---	-----------------------	-----------------------------



広報せとにお子さんの写真を載せませんか ID 819

対象 市内在住0~3歳児(申込時)



よしだ すばる  
**吉田 昂くん**  
7か月 / 原山町

笑顔が可愛いイタズラ好きな男の子です。皆に愛される元気な子になってね。



やまもと らいか  
**山本 来華ちゃん**  
9か月 / 未広町

いつもニコニコちゃんの来さん。ぷくぷくのほっぺはあたちのチャームポイントよ!



こいけ さら  
**小池 沙来ちゃん**  
1歳 / 塩草町

うたとおいかけっこが大好き♡いつもお姉ちゃんの真似をして、みんなを笑顔にしてくれてます。



おおいわ みらい  
**大岩 未来くん**  
7か月 / 北みずの坂

いつも満面の笑顔でまわりも笑顔にしてくれる元気な男の子!



史上最年少  
七冠達成

# 藤井聡太新名人 おめでとうございます

「第81期名人戦」七番勝負の第5局が5月31日(水)・6月1日(木)に長野県高山村の旅館「藤井荘」で行われ、藤井聡太竜王(王位・叡王・棋王・王将・棋聖)が94手で渡辺明名人に勝ち、20歳10か月の史上最年少で名人を獲得しました。史上二人目となる七冠も最年少で達成しました。



文化センター  
パブリックビューイング



銀座通り商店街



提供:日本将棋連盟

## 協会設立5周年記念「瀬戸将棋まつり」

瀬戸将棋文化振興協会 ☎ 84・1811

### ①こども将棋大会

日時 8月27日(日) 午前10時～午後1時  
場所 文化センター文化交流館 22・31会議室  
対象 小学2年生以下、3・4年生、5・6年生、中学生  
定員 各クラス32人  
参加費 1,000円(当日徴収)  
●プロ棋士の指導対局あり(★)  
※大会審判長 中山則男指導棋士六段



### ②公開対局

①齊藤裕也四段 対 柵木幹太四段  
(解説:木村一基九段、聞き手:中澤沙耶女流二段・脇田菜々子女流初段)  
②木村一基九段 対 澤田真吾七段  
(解説:杉本昌隆八段、聞き手:室田伊緒女流二段)  
日時 8月27日(日) 午後1時30分～4時30分  
場所 文化センター文化ホール  
●和太鼓演奏(和太鼓集団 狛犬社中)  
●旭堂鱗林氏 講談「棋士伝「名人への道」」

#### 公開対局 第1局

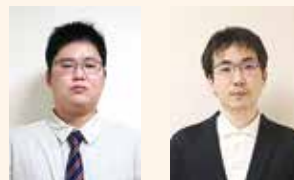

齊藤裕也四段 柵木幹太四段

#### 公開対局 第2局



木村一基九段 澤田真吾七段

応募方法 往復はがきか応募フォームで下記を記入 ※①・②はそれぞれで申込

①参加者の①郵便番号②住所③氏名(ふりがな)④電話番号⑤学校名⑥学年

②代表者の①郵便番号②住所③氏名(ふりがな)④電話番号⑤観覧希望者の人数、氏名(3人まで)

送付先 〒488-0801尾張旭市東大道町原田34-1 グリーンシティケーブルテレビ「瀬戸将棋まつり(①か②を記入)」係  
主催:瀬戸将棋文化振興協会、市文化振興財団 主管:日本将棋連盟東海普及連合会、グリーンシティケーブルテレビ 助成:瀬戸信用金庫地域振興協力基金

★木村一基九段、杉本昌隆八段、澤田真吾七段、齊藤裕也四段、柵木幹太四段、竹内貴浩指導棋士四段、室田伊緒女流二段、中澤沙耶女流二段、脇田菜々子女流初段、山口稀良莉女流1級、山口仁子梨女流2級

申込は  
こちら▶



関連情報 瀬戸将棋文化振興協会の会員になりませんか?

入会方法:ホームページか事務局へ  
※年額会費がかかります。



まるっと  
市民イベント

## 岩屋堂公園で水遊び

問 岩屋堂観光協会 ☎ 41・2777

場 所 岩屋堂公園  
期 間 7月1日(土)～  
8月31日(木)

駐車場 有(一部有料)  
※川に監視員はいません。  
※川でペットを遊ばせるの  
はご遠慮ください。

夏の新緑の中で  
水遊びや散策を楽しめます。

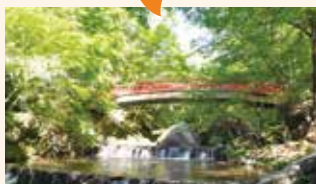

まるっと  
市民イベント

## 令和5年 品野祇園祭

問 品野祇園祭協賛会 ☎ 41・0009

日 時 7月15日(土) 午後6時～10時 ※雨天決行  
場 所 国道248号(品野坂上～品野交番前交差点)  
※祭りの開催中は国道248号は通行止め。  
(う回路有)

内 容 山車、大人神輿、子供神輿、踊りの披露、商  
店街イベント、演奏(FLOW、瀬戸子供太鼓こまいぬ  
座、古瀬戸吹奏楽団、琉球國祭り太鼓)、保育園児踊  
りなど

駐車場 下品野小学校(無料)

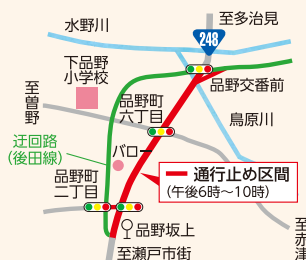

まるっと  
市民イベント

## 千客万来 すえひろ招き猫マルシェ

問 せと末広町商店街振興組合 ☎ 82・3592

日 時 毎月第2・第4日曜  
午前10時～午後3時

場 所 せと末広町商店街内

●7月は、金魚・メダカ・熱帯魚を商店街内で展示  
します。第4日曜は、海の生き物と触れ合うこと  
ができる「ふれあい水族館」を開催します。



※このイベントは、瀬戸市まるっとミュージアム・観光協会企画事業委員会が審査・認定しています。

## 8月瀬戸蔵まるっとシアター

問 瀬戸蔵 ☎ 97・1555

### モリのある場所

「仙人」と呼ばれた画家・モリ  
94歳と、ちょっと変わった夫と  
の暮らしを楽しんでいる(?)  
笑顔がチャーミングな妻・秀  
子76歳。画家が愛する庭と小さな生命たち、お茶の  
間に集う人々のある夏の日。それは、愉しくて、温か  
くて、かけがえのない物語。

キャスト 山崎努、樹木希林、加瀬亮 ほか

日 時 8月11日(金・祝)

①午前10時～ ②午後1時30分～(上映開始)

場 所 瀬戸蔵2階 つばきホール ※全席指定(各回300席)

入場料 各回500円

前売券 7月15日(土)から瀬戸蔵1階受付で販売

午前8時30分～午後9時30分

※臨時休館日 7月24日(月)

当日券 空席がある場合のみつばきホール入口で販売

注意事項 ●開演後の入場不可 詳細はこちら  
●購入後の席の変更不可  
●3歳未満児の入場不可



## 第92回せともの祭花火 協賛募集

問 大せともの祭協賛会事務局(瀬戸商工会議所内) ☎ 82・3123

9月9日(土)に、花火を打ち上げます。  
会社や商店の宣伝、市民の皆さんのお祝い事  
を記念した花火を打ち上げませんか。

※花火のプログラムに、名前とメッセージを掲載

※天候により翌日に順延

打ち上げ花火の種類・協賛金額(税込)

夜 4号玉	7,700円/1本
夜 スターメイン	140,000円～

締 切 7月7日(金)





ID 37799

## 65歳以上の方へ 特殊詐欺対策機器の購入費を補助

☎生活安全課 ☎ 88・2601

### 申請期間

7月4日(火)～令和6年2月29日(木)

**対象** 市内在住の満65歳以上の方  
(令和6年3月31日現在)

**対象機器** 次のいずれか新品の機器

#### ① 通話録音装置

自動で発信者に録音を行う旨の応答をしてから録音する装置(固定電話に取り付けるもの)

#### ② 着信拒否装置

管理サーバに登録された迷惑電話の番号からの着信を自動判別し、着信拒否や通知する装置(固定電話に取り付けるもの)

#### ③ 固定電話機

上記①か②の機能を内蔵した固定電話機

### 補助金額

購入費の2分の1 ※上限5,000円



**申請方法** 交付申請書兼誓約書兼実績報告書・領収書などの写し・カタログなどの写し・請求書・振込先銀行口座通帳などの写しを☎の窓口へ提出

#### ① 通話録音装置



#### ② 着信拒否装置



#### ③ 固定電話機



写真は見本です。  
対象機器は事前にホームページや電話で確認を▶



ID 38143



## 小学生の方へ 瀬戸焼クーポンをプレゼント

☎ものづくり商業振興課 ☎ 88・2650

瀬戸焼の購入や瀬戸焼体験等に使用できるクーポン1,000円×3枚を市内在住の小学生に郵送します。

### 使用期間

10月1日(日)まで

**使用方法** 市内約50の登録店舗で使えます。

※クーポンは7月3日(月)から順次簡易書留で郵送します。

※クーポンの再発行不可

●詳細は、郵送するチラシ、ホームページで確認を



使える店舗▶



ID 39186

## 精霊流しのお供えを回収します

☎クリーンセンター ☎ 82・5454

**日程** 7月15日(土)午後3時～8時

※8月に実施する場所は8月号に掲載

**回収場所** ★印の場所で回収します。

※その他の地図はホームページで確認を

#### ◆中橋南詰



#### ◆十三橋北詰



#### ◆瘤木児童遊園



#### ◆堤洞防災広場 (品野町3丁目)



#### ◆下品野神明社 駐車場

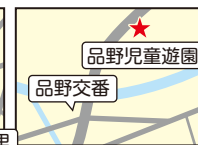

◆宮前公園◆やすらぎ会館(第2駐車場)◆市役所(南側駐車場)◆原山台集会所◆萩山公民館◆八幡台集会所◆幡山支所◆西陵

地域交流センター◆宗宮橋東寄り◆八王子町集会所

\*品野地区の場所を今年から変更しています。

**お願い** 線香・ロウソクは、火災予防のため持ち込まないでください。

# 議会の新体制が決まりました

## 正・副議長



議長  
柴田 利勝



副議長  
朝井 賢次

令和5年第1回臨時会が5月12日に開催され、議長に柴田利勝議員、副議長に朝井賢次議員を選出しました。

また、市長から提出された議案の審議と可決、専決処分の承認及び議会選出の監査委員として小澤勝議員の選任の同意をしました。

## 正副議長就任あいさつ

私たちは、令和5年第1回臨時会におきまして、議員各位のご推挙により、議長ならびに副議長の要職に就任させていただくこととなりました。

身に余る光栄に存じますとともに、改めてその職責の重大さを痛感し、身の引き締まる思いであります。

さて、市民の皆様には、日頃から本市議会に対し深いご理解をいただいておりますことを、心よりお礼申し上げます。

本市議会では、市民の皆様の声を政策へと反映させる政策サイクルの実現にむけ、議会基本条例に基づき、議会活動に取り組んでおります。

今後も市民の代表としての責任と議会の役割をしっかりと認識し、本市の発展と市民福祉の向上にむけて努力してまいります。

皆様の一層のご理解とご協力を賜りますようお願い申し上げます。就任のあいさつといたします。

## 議会選出監査委員



監査委員  
小澤 勝

## 第1回臨時会の主な議案概要

**第31号議案 愛知県議会議員一般選挙の無投票に伴う統一地方選挙他選挙事務等労働者派遣業務に係る損害賠償の額の決定について**

**概要** 令和5年4月9日執行の愛知県議会議員一般選挙が無投票となったことに伴い、選挙事務に従事する労働者の派遣を必要としなくなったことから、その人件費に係る損害賠償の額(203万1,816円)を決定するもの。

**第32号議案 令和5年度瀬戸市一般会計補正予算(第3号)**

**概要** 人件費や材料費等の高騰により、幡山東小学校長寿命化改良事業に係る継続費を変更し、総額を2,530万円増額するもの。

## 議案等審議結果

議案番号	件名	採決結果
第31号議案	愛知県議会議員一般選挙の無投票に伴う統一地方選挙他選挙事務等労働者派遣業務に係る損害賠償の額の決定について	可決(全会一致)
第32号議案	令和5年度瀬戸市一般会計補正予算(第3号)	可決(全会一致)
承認第1号	専決処分の承認について(瀬戸市市税条例の一部改正)	承認(全会一致)
承認第2号	専決処分の承認について(令和5年度瀬戸市一般会計補正予算(第2号))	承認(全会一致)
同意第2号	瀬戸市監査委員の選任について(小澤 勝氏)	同意(全会一致)



## 新しい委員会構成・組合議会議員等は以下のとおりです



### 総務生活委員会



三宅委員長

◎三宅 聡  
○新井亜由美  
山内精一郎  
朝井賢次  
西本潤  
石神栄治  
三木雪実  
臼井淳



新井副委員長

### 都市活力委員会



富田委員長

◎富田 宗一  
○宮 蘭伸仁  
颯田季央  
原 誠  
小澤 勝  
馬嶋みゆき  
中川昌也  
高桑茂樹  
長江秀幸



宮蘭副委員長

### 予算決算委員会



朝井委員長

◎朝井賢次  
○三木雪実  
全議員をもって  
構成



三木副委員長

◎委員長 ○副委員長

### 厚生文教委員会



松原委員長

◎松原大介  
○高島淳  
黒柳知世子  
池田信子  
柴田利勝  
戸田由久夫  
長江公夫  
伊藤賢二  
浅井寿美



高島副委員長

### 議会運営委員会



三木委員長

◎三木雪実  
○長江秀幸  
高島淳子  
池田信子  
宮蘭伸仁  
富田宗一  
戸田由久  
浅井寿美



長江副委員長

### 組合議会議員

#### ■公立陶生病院組合議会議員

颯田季央 山内精一郎  
高島淳 石神栄治  
高桑茂樹 池田信子  
新井亜由美 宮蘭伸仁  
戸田由久 臼井淳  
伊藤賢二

#### ■瀬戸旭看護専門学校組合議会議員

黒柳知世 原 誠  
西本潤 馬嶋みゆき  
中川昌也 長江秀幸

#### ■尾張東部衛生組合議会議員

松原大介 三宅 聡  
富田宗一 三木雪実  
浅井寿美

### 広報広聴協議会(広報部会・広聴部会)

【会長】朝井賢次

#### 広報部会

【副会長】浅井寿美  
(広報部会長)

【副部会長】池田信子

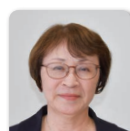

浅井部会長



池田副部会長

松原大介

高島淳

西本潤

馬嶋みゆき

石神栄治

富田宗一

三木雪実

臼井淳

#### 広聴部会

【副会長】戸田由久  
(広聴部会長)

【副部会長】新井亜由美



戸田部会長



新井副部会長

山内精一郎

三宅 聡

小澤 勝

中川昌也

高桑茂樹

宮蘭伸仁

長江公夫

伊藤賢二

長江秀幸

### 編集後記

#### 虚礼廃止について

議員が、暑中見舞状などの時候の挨拶状を出すことは、公職選挙法により禁止されていますので、ご理解とご協力をお願いします。



- 瀬戸市議会では年4回の定例会ごとに議会だよりを発行しています。今回はこの5月に第1回臨時会が開かれ、議案の審議とともに議会の新しい体制が決まりましたので、市民の皆さんにお知らせするものです。今後もこれまで以上に開かれた議会を目指し、議会情報の積極的な情報発信に努めてまいります。また、様々なツール(ホームページ、SNS等)の充実にも取り組んでいきたいと考えております。
- これからも議会に対するご理解、ご協力をお願いします。



## 防災だより 地震時の避難場所を確認しよう

ID 1263 関 危機管理課 ☎ 88・2600

### ①組集合場所・一時(いつとき)集合場所

災害時に近隣の人が安否確認をする場所です。組・町内会で決められています。

### ②指定緊急避難場所(学校のグラウンドや公園など)

災害の危険から命を守るため緊急時に避難する場所です。

### ③指定避難所(小中学校の体育館)

避難者の生活環境を確保するため一定期間の滞在ができる場所です。

### 瀬戸市防災ガイドマップ【地震編】

避難所の場所や地震発生時の行動などをマップから確認しましょう。



## 熱中症に注意

関 消防本部総務課 ☎ 85・0439

- 涼しい服装、日傘、帽子で暑さを避けましょう。
- 喉が渴いていなくてもこまめに水分補給をしましょう。
- 部屋の温度に注意し、エアコンや扇風機を上手に使いましょう。

熱中症にご注意を!



## 会話が不自由な方の119番通報

関 瀬戸旭消防指令センター ☎ 85・1119

ID 4397

- ①FAXで119番 ②Eメールで通報
  - ③NET119緊急通報(WEB機能通報)
- ※②・③は事前登録が必要です。



詳細はホームページで



## 子どもを性被害から守りましょう

関 瀬戸警察署 ☎ 82・0110

児童ポルノなど深刻な性被害から子どもたちを守るため、スマホアプリ「コドママ」を活用しましょう。

### 「コドママ」の機能

- わいせつな自撮を検知し、子どもに削除をうながし、親のスマホにもすぐ通知
- 位置情報の確認
- SNS等の利用時間を管理
- 危険なチャットの検知

▼アプリのダウンロードはこちら



コドママ



Android



iPhone



## 消費者トラブルは消費生活センターに相談を

関 消費生活センター ☎ 88・2679

ID 2966

事業者とのトラブルや、ちょっとした心配事も相談に乗ります。「おかしい」「不安だ」と思ったら、まずご相談を

### 令和4年度の主な相談内容

- 化粧品やサプリメントなど、お試しのつもりが定期購入になっていて解約できない。
- インターネットで偽サイトに代金を振り込んでしまい、連絡が取れない。

### 主な相談(上位5位)

(件)

金融・保険	借金、投資、仮想通貨等	57
保険衛生品	化粧品(ネット通販)等	49
商品一般	送り付け商法、架空請求等	43
教養娯楽品	パソコン、スマホ等	33
食料品	健康食品、サプリメント等	32

消費生活相談の日程はP22で確認を



対象が記載されていないものは、どなたでも参加・利用できます。  
 入場料・参加費が記載されていないものは無料です。



作る

## 恐竜をつくろう

📍 新世紀工芸館 ☎ 97・1001

土の表情を活かした迫力満点の恐竜を作ります。

**日時** 7月16日(日)

①午前10時～正午 ②午後2時～4時

**場所** 新世紀工芸館

**対象** どなたでも可(8歳以下保護者同伴)

**定員** 各10人(抽選)

**参加費** 1,670円

**申込方法** 7月1日(土)午前10時から3日(月)

午後5時までに電話か

QRコードで▶



作る

## ガラス体験&寄せ植え体験

📍 新世紀工芸館 ☎ 97・1001



ガラス容器の表面を削って好きな模様をいれ、植物やガラス小物で器を飾ります。植え方や丈夫に育てるコツも学びます。

**日時** **A** 8月6日(日)①午前10時～正午

②午後1時～3時

**B** 8月20日(日)午前10時～11時

**場所** 新世紀工芸館

**対象** 小学生以上でA・Bの両日参加できる方

※小学生は保護者同伴

**定員** 10人(先着)

**参加費** 1,520円(材料、ガラス装飾品付き)

**持ち物** 使わなくなったガラス容器

**申込方法** 7月1日(土)午前10時～電話



作る

## 瀬戸染付体験教室

📍 瀬戸染付工芸館 ☎ 89・6001

✉ sometsuke@gctv.ne.jp

呉須という絵具でコンポート皿1個に絵付けします。

**日時** 7月22日(土)

①午前10時～ ②午後2時～(各約2時間)

**場所** 瀬戸染付工芸館

**対象** 小学生以上

**定員** 各8人(抽選)

**参加費** 1,100円(当日現金払い)

**申込期間** 6月12日(月)～7月8日(土)

**申込方法** 電話・メール・QRコードで①件名「7月22日教室応募」②希望時間③人数④参加者名全員分⑤電話番号を連絡

**抽選結果** 7月9日(日)以降に連絡

※作品は後日引き渡し

申込はこちら▶



参加する

## ボランティアサロン 郡上おどりを踊ろう

📍 社会福祉協議会 ☎ 84・2011 FAX 85・2275

✉ vc@seto-shakyo.or.jp

**日時** 7月29日(土)

午後1時30分～3時

**場所** やすらぎ会館5階 大集会室

**対象** 市内在住の方

**定員** 15人

**申込方法** メール・FAX・電話で①講座名②氏名(ふりがな)③年齢(学年)④住所⑤電話番号を連絡

**申込期間** 7月3日(月)～26日(水)



観る

## 蛇ヶ洞川のオオサンショウウオ 夜間調査観察会2023

📍 文化課 ☎ 84・1740



町民会館でガイダンス後、オオサンショウウオが発見されれば観察会を行います。

**日程** 7月16日(日)、8月19日(土)、9月3日(日)

**時間** 午後7時～9時

**集合場所** 下半田川町民会館

**定員** 各20人(抽選)

**申込方法** QRコード※家族・グループはグループ単位で申込

**締切** 7月9日(日)※結果は7月12日(水)にメール等で通知

申込はこちら▶



観る



磁祖加藤民吉没後200年プレ事業 瀬戸市美術館特別展

## 瀬戸染付開発の嫡流一大松家と古狭間家を中心にー

ID 1042 閩 市文化振興財団 ☎ 84・1093

瀬戸の磁器開発を担った加藤吉右衛門・民吉らに代表される大松家と、加藤忠治に代表される古狭間家の作品を展示します。また、民吉が修業した長崎県北松浦郡佐々町の窯跡から出土した陶片を展示します。

**日時** 8月5日(土)～10月1日(日) 午前9時～午後5時(入館は30分前まで)

**場所** 市美術館 ※8月8日(火)、9月12日(火)は休館

**入館料** 一般500円、高大生300円

※中学生以下、65歳以上、妊婦、障害者手帳(ミライロ ID可)がある方は無料

### 関連事業

●磁祖加藤民吉フォーラムⅥ 「佐々と加藤民吉」 無料

**日時** 8月19日(土)午後1時30分～

**場所** 文化センター文化交流館 31会議室

**講師** 拙 由典氏(佐々町郷土史家)  
新井 憲彦氏(佐々焼陶房山彦 窯主)

**定員** 80人(先着)

**申込方法** 7月1日(土)～電話

●学芸員ギャラリートーク 要入館料

**日時** 8月26日(土)・9月18日(月・祝)午後1時30分～

**場所** 市美術館展示室内 ※申込不要



染付桐鳳凰唐草文香炉  
二代加藤民吉、個人蔵



染付山水図透彫鉢  
伝加藤忠治、個人蔵

学ぶ

せと歴!

## 源敬公(徳川義直)廟 保存修理工事見学会

閩 文化課 ☎ 84・1740 FAX 85・0415

国指定文化財の尾張徳川家初代藩主・徳川義直の霊廟、源敬公廟の保存修理現場を一部公開します。

**日時** 8月26日(土)

①午前10時～11時30分

②午後1時30分～3時

**集合場所** 定光寺駐車場

**定員** 各20人(先着)

**申込期間** 7月1日(土)～8月9日(水)

**申込方法** QRコード

申込はこちら▶



### 瀬戸焼の楽しみ方のススメ

#### vol.7 伝統的工芸品「瀬戸染付焼」

閩 ものづくり商業振興課 ☎ 88・2807

白地の素地に絵付を行い、施釉後焼成したものが染付です。藍色を基調とした色彩で繊細な自然画や鳥、花などを筆で描く技術と、潤いをもった仕上がりにするため、本焼成時に「ねらし(一定時間、窯の温度を高温のまま維持)」を行い、釉薬を熟成させます。

瀬戸染付工芸館は、瀬戸染付に特化した研修生の受け入れや歴史的名品の展示、絵付体験をすることができる施設です。本市が誇る伝統工芸をぜひご覧ください。

伝統的工芸品指定年月日  
平成9年5月14日





# 図書館からのお知らせ

問 図書館 ☎ 82・2202 ※イベントは参加費無料  
✉ toshokan@city.seto.lg.jp

## 開館

全日(午前9時～午後7時)

## 読み聞かせ

毎週月・木曜、第1・第2火曜・第1水曜 午前11時から  
第3土曜 午後2時から

休館日等は  
ホームページで▶



## 映画上映

シェイクスピアその魅力に迫る:夏の夜の夢  
案内役:ヒュー・ボネヴィル  
(日本語字幕版、50分)

日時 7月19日(水)  
午前10時～11時30分  
※上映後、感想などを参加者同士で  
伝え合います。

場所 図書館1階 集会室  
定員 25人(先着順)  
申込 不要。直接会場へ

## おすすめの新着本

秒・メートル・キログラムの大研究  
身近な単位の役割と定義をさぐる  
(楽しい調べ学習シリーズ)

白田 孝//監修 PHP

時間、長さ、重さなどを測定する基本  
単位の数は7つ。もしも単位がなかったら…。単位の歴史や定義などが興味深  
く書かれています。人類は昔、星の動き  
から時間の単位「秒」をつくりました。  
最新の科学では…。  
夏休みの自由研究にもいかがですか。



## 戦争体験を聞く会

日時 7月24日(月)午後1時30分～2時15分 語り部 津田 さえ子さん、堀 千代子さん  
場所 図書館1階 集会室 申込 不要。直接会場へ

## その他に本を貸出返却できる場所

地域図書館:市内7校の小中学校(土日祝:10:00～15:00)、パルティセと(9:00～21:30)



## 7月応募料理

保護者や児童生徒の応募料理を学校給食に採用しています。

問 学校給食センター ☎ 48・7600

# じゃがいもの青椒肉絲風

チン ジャオ ロー スー ふう

水南小学校 Y.S.様



## 作り方

- ① じゃがいもは厚さ5mm、幅1cmの短冊に切り、水にさらす。ピーマンは縦に1cm幅、豚肉も1cm幅に切る。
- ② じゃがいもを下ゆでし、水気を切る。
- ③ フライパンに油を熱し、豚肉を炒める。
- ④ 豚肉の色が変わったら、ピーマンを入れてさらに炒める。
- ⑤ ピーマンに火が通ったらじゃがいもを入れ、塩、こしょう、オイスターソースで味を調える。

## 材料(4人分)

じゃがいも	2個(200g)
ピーマン	1個(35g)
豚ももスライス肉	120g
塩	少々
こしょう	少々
オイスターソース	小さじ2
油	小さじ1



## ポイント

じゃがいもは、煮くずれしにくいメーカーがおすすめです。

※ 給食は大量調理のため、一部作り方や材料を変更することがあります。

# 7月 相談窓口

予 は予約が必要 ★ 正午～午後1時は昼休み ※17日(月)は祝日

相談種類	相談日	時間	相談場所	問い合わせ先
消費生活相談 (多重債務相談も含む)	毎週月・火・木・金曜 (祝日を除く)	★午前10時～ 午後4時	市役所(2階生活安全課)で 当日受付	生活安全課 ☎ 88・2660
消費生活法律相談 (事前に消費生活相談が必要)	5日(水)	午後1時～4時	市役所 (2階消費生活センター)	
行政相談	21日(金)			
人権相談(予約優先)	12日(水)	★午前10時～ 午後3時	市役所(1階案内)で 当日受付	社会福祉課 ☎ 88・2610
登記相談 (相続・遺言・贈与・売買・法人)	13日(木)	午前9時～正午	市役所(1階案内)で 当日受付 受付:午前8時30分～ (先着順)	愛知県司法書士会 ☎ 052・683・6683
遺言・相続の困りごと相談	31日(月)			愛知県行政書士会東名支部 ☎ 84・8484(金林)
不動産相談	20日(木)			宅建業協会東尾張支部 ☎ 52・6977
ひとり親家庭相談	予 毎週月・火・金曜(祝日を除く)	午前9時～午後4時	市役所(2階)	こども未来課 ☎ 88・2631
子ども・若者相談 ※事前予約可	毎週月～金曜(祝日を除く)、 2日(日)・15日(土)	午前9時15分～ 午後6時	パルティセと(3階)	子ども・若者センター ☎ 82・1990 ☎ 88・2636
若者自立就労相談 (若者ひきこもり)	予 12日(水)・26日(水)	午後1時30分～ 4時30分		春日井若者サポートステーション ☎ 0568・37・1583
女性の悩みごと相談	予 金曜:14日・21日 火曜:18日・25日	★午前10時～ 午後3時		女性相談受付 ☎ 97・1333
外国人相談(スペイン語) Consulta en español	毎週火曜	★午前10時～ 午後5時	外国人相談窓口 ☎ 83・7719	瀬戸まちの活動センター ☎ 97・1161
外国人相談(ポルトガル語) Consulta em português	5日(水)・19日(水)	受付: 午後4時30分まで		
NPO相談	毎週月～土曜	午前9時～午後5時		
心配ごと相談(面接相談)	毎週木曜	午後1時～4時	やすらぎ会館	社会福祉協議会 ☎ 84・2011
法律相談 予約は相談日2週間前の 午前8時30分から先着順です	予 第1～第4木曜	午前9時～ 11時30分		
ボランティア相談	毎週月～金曜(祝日を除く)	午前8時30分～ 午後5時15分		
内職相談	毎週月曜(祝日を除く)	★午前10時～ 午後3時		
成年後見巡回相談	予 4日(火)	午後1時30分～ 4時15分		尾張東部権利擁護支援センター ☎ 75・5008
小中学生の不登校などの相談	毎週月～金曜(祝日を除く)	★午前9時～ 午後5時	市役所(3階学校教育課)	適応指導教室オアシス21 ☎ 84・5005
学校生活など教育全般相談				教育相談室サン・テレフォン ☎ 84・8740
認知症相談(家族会)	14日(金)	午後1時30分～ 3時30分	市役所(1階104会議室)	高齢者福祉課 ☎ 88・2626
認知症相談(本人会)	予 14日(金)		市役所(1階105会議室)	
補助金相談・販路拡大・ 技術支援・IT導入・ 創業相談など	予 3日(月)、5日(水)、6日(木) 10日(月)～14日(金)、 18日(火)～20日(木)、26日(水)	★午前9時～ 午後4時	産業支援センターせと (瀬戸商工会議所2階)	(同左) ☎ 82・3123
ICT(IT)スキルアップ 相談(30分) パソコン・スマホ お悩み相談	予 7日(金)、14日(金) 21日(金)、30日(日)	午後1時～4時	デジタルリサーチ パークセンター	(同左) ☎ 87・3100



瀬戸街道沿い 陶原郵便局向かい  
名鉄瀬戸市役所前駅より徒歩7分

弁護士 柴田幸正 (愛知県弁護士会)

## 柴田幸正法律事務所

ホームページ [検索](#)

TEL 0561-89-7771 (予約制)

土日・祝日・夜間のご相談も可能です。  
初回相談30分は無料 まずはお電話ください。

相続・遺言

交通事故

離婚問題

債務整理

その他全般 何でもご相談ください。  
専用駐車場3台有り



〒489-0805 瀬戸市陶原町4丁目31-8



子ども

校区外通学の申請締切は  
8月18日(金) ID 526

☎ 学校教育課 ☎ 88・2762

※詳細はホームページで

スポーツ

小学校体育施設を利用する方へ

☎ スポーツ課 ☎ 48・0589

地区運営委員会(8~11月利用分)に必ず出席してください(要登録)

7月

1日(土)	原山①	11日(火)	水南①
2日(日)	西陵④	12日(水)	效範① 東山①
7日(金)	長根②	13日(木)	陶原①
8日(土)	八幡①	14日(金)	水野② 幡山西①
10日(月)	幡山東②	22日(土)	萩山③

※①午後7時 ②午後7時30分 ③午前9時 ④午後1時 ※下品野・品野台・掛川は随時受付(品野スポーツ ☎41・4440) 場所 各地域の公民館、地域交流センター(東山は、效範公民館)

握力測定&トレーニング相談会

☎ 市体育館 ☎ 48・0500

握力測定で全身筋力の程度を測り、一人ひとりに合ったトレーニングメニューを作成します。

日程 7月10日(月) 時間 ①午後2時~4時 ②午後6時~8時 定員 各6人(20分毎に1人) 参加費 要利用料 申込方法 7/1(土)~9(日)に☎の窓口か電話 ※当日の予約は不可

教室・講座

つくって食べよう!

ペルー料理 ID 802

☎ 瀬戸市国際センター ☎ 88・2790  
FAX 97・1171 ✉ setokoku@gctv.ne.jp

日時 7月26日(水) 午前9時30分~午後1時30分 場所 新郷地域交流センター 調理室 参加費 会員1,000円、非会員2,000円 定員 8人(先着) 申込方法 FAX・メールで件名を「ペルー料理」とし①氏名(ふりがな) ②電話・FAX ③国際センター会員か非会員かを記入



◀メール  
申込



◀国際センター  
ホームページ

学びキャンパスと  
おためし講座受講生募集

☎ 学びキャンパスと ☎ 59・1859  
✉ manabi@itseto.org

8/ 1(火)	午前9時30分~	健康法
8/ 2(水)	午前9時30分~	自分史をつくらう
8/ 2(水)	午前11時~	骨盤体操
8/ 9(水)	午前9時30分~	産後エクササイズ
8/10(木)	午前11時~	手相占い
8/10(木)	午後1時30分~	健康リフレヨガ

場所 パルティセと4階 第1・第2学習室 対象 18歳以上の方 受講料 1講座500円(当日徴収) ※教材費は別途 申込方法 メールか往復はがき(1枚1講座1人)に①講座名 ②郵便番号 ③住所 ④氏名(ふりがな) ⑤電話番号を記入 ※親子向け講座は子の氏名と生年月日も記入

送付先 〒489-0044 栄町45パルティセと3階 学びキャンパスと「おためし講座」係 締切 7月20日(木) 必着 ※詳細はホームページで

福祉

若者就労自立支援セミナー

ID 38776

☎ 子ども・若者センター ☎ 88・2636  
✉ kowaka@city.seto.lg.jp

日時 7月27日(木) 午後1時30分~3時30分 場所 パルティセと4階 第1会議室 内容 マインドフルネス体験会 対象 15~39歳 定員 10人(先着) 申込方法 7月3日(月)~25日(火)に電話かメール ※詳細はホームページで

介護を学ぶ! 高齢者の  
体調管理 ID 39092

☎ 高齢者福祉課 ☎ 88・2626

血圧・脈拍等の正しい計測方法を身につけ、生活習慣病を予防しましょう。

日時 7月29日(土) 午前9時30分~11時30分 場所 パルティセと4階 マルチメディアルーム 講師 田口淳子氏 対象 市内在住65歳以上の方とその家族 定員 40人(先着) 持ち物 秒針付きの時計 申込方法 7月3日(月)~ 電話か☎の窓口 ※詳細はホームページで

認知症サポーター養成講座

☎ 地域包括支援センター中央東 ☎ 87・5083

認知症について正しく学び、地域に合ったネットワーク作りのために何が出来るかを一緒に考えてみませんか。

日時 7月14日(金) 午後1時30分~3時30分 場所 moriyaヨガ 対象 道泉・深川・古瀬戸連区の初受講者 定員 15人(先着) 持ち物 筆記用具 申込方法 窓口か電話 申込期間 7月3日(月) 午前9時~



うちの子「結婚」しないのかしら?

独身のお子様の結婚相談承ります

「孫の顔を見られないかも」「結婚する気がなさそう」  
お子様の結婚に関するお悩み、プロの仲人がお答えします

まずはお気軽に  
ご相談下さい

☎ 052-253-6636 結婚相談所ムスベル

広告

募集

市民菜園の利用者募集

ID 38936

問 産業政策課 ☎ 88・2654

✉ norin@city.seto.lg.jp

**募集区画数** ①穴田:3 ②屋戸:10 ③上之山(1):5 ④上之山(2):9 ※④は日照制限あり **使用期間** 8月7日～①②令和9年1月31日 ③④令和7年3月15日 **使用料(年)** ①②4,800円 ③12,000円 ④6,000円 **資格** 市内在住・在勤で他の市民菜園を借りていない方 **申込方法** 問の窓口・メール・ホームページ **締切** 7月23日(日)



◀ホームページ

市長へご意見・ご提案を

ID 38577

問 シティプロモーション課  
☎ 88・2528

「瀬戸市なんでも意見箱」にいただいた意見は、市長自ら目を通し市政のヒントにしていまいります。前向きな意見や提案をお寄せください。

**投稿方法** ①ホームページ「瀬戸市なんでも意見箱」から入力 ②情報コーナー(市役所1階)にある用紙を意見箱へ投函



イベント

適塩栄養教室 ID 38533

問 健康課 ☎ 85・5511

**日程** 8月10日(木)・19日(土) ※2回とも同内容 **時間** 午前10時～午後1時(予定) **場所** やすらぎ会館5階 栄養実習室 **内容** ミニ講話、メニュー紹介、調理実習 **対象** 市内在住の成人 **定員** 各日18人(先着) **持ち物** エプロン、三角巾、布巾、筆記用具、飲み物 **申込方法** 7月3日(月)～31日(月)に電話 ※詳細はホームページで



◀ホームページ



◀メニュー

- コーンごはん ●豚巻き
- 高野豆腐&茄子の甘酢あん
- 小松菜とハムのあえ物
- ミネストローネ

未来創造たまご塾inせと

ID 39167

問 産業政策課 ☎ 88・2651

これからの時代に求められる起業家精神を楽しく学べるワークショップを開催します。

**日時** 9月3日(日) ①午前10時30分～午後0時30分 ②午後2時～4時 **場所** 瀬戸蔵4階 多目的ホール **対象** 市内在住・在学の①小学5・6年生 ②中学生 **定員** 各30人程度(抽選) **申込方法** QRコード **申込期間** 7月3日(月)～14日(金)



◀申込フォーム

働きたい女性たちのワークショップ(再就職準備セミナー)

ID 39064

問 ママ・ジョブ・あいち

☎ 052・485・6996

まちづくり協働課 ☎ 88・2801

✉ machidukuri@city.seto.lg.jp



**日時** 8月8日(火) 午前10時～正午

**開催方法** オンライン(Zoom)

**対象** 出産・育児などで離職して再就職を考えている女性 **定員** 10人程度 **申込方法** 申込フォームかメールで①氏名(ふりがな) ②年齢 ③郵便番号・住所 ④電話番号 ⑤メールアドレス ⑥現在の就業状況 ⑦子の有無 ⑧雇用保険求職活動認定用の受講証明書の要・不要を記入 **締切** 7月25日(火) 必着 ※詳細はホームページで



◀申込フォーム



◀メール申込

「バーチャル瀬戸」体験講座

問 デジタルリサーチパークセンター

☎ 87・3100

**日時** 8月24日・31日(計2回・木) 午後2時～4時

**場所** デジタルリサーチパークセンター

**対象** バーチャル瀬戸未利用者 **定員** 10人

**受講料** 2,000円 **持ち物** 筆記用具

**締切** 8月14日(月) ●最少催行人数・申込方法は電話・ホームページで確認を ※抽選結果はメールします。



◀ホームページ

医療法人社団順心会

◆病気を治す医療から病気にならない医療を目指して

【広告】



井上病院  
健康管理センター

要予約 予約専用 TEL 76-2300

予約メール kenkou@inoue-hp.com

http://www.inoue-hp.com

人間ドック  生活習慣病予防健診  特定健診  市民健診

各種がん検診  各種健康診断 \* 婦人科健診 女性医師、技師在籍

井上病院

瀬戸市川北町 2-11 TEL 83-3131

東三郷交差点北へ 200m



## お知らせ

### 男女共同参画推進 川柳の募集

ID 39062



問 まちづくり協働課

☎ 88・2801 FAX 88・2803

✉ machidukuri@city.seto.lg.jp

LGBT等の多様な性のあり方を認め合い、誰もが自分らしくいられる社会がイメージできる川柳を募集します。

**テーマ** 多様な性 **対象** 市内在住・在勤・在学の小学生以上 **表彰** 最優秀賞、優秀賞、佳作(小中学生・一般の部) **応募方法** はがき・FAX・メール・申込フォームで①応募作品 ②郵便番号・住所 ③氏名(ふりがな) ④年齢 ⑤職業か学校名・学年 ⑥電話番号を記入(同時に二句以上申込可)

**送付先** 〒489-8701(住所不要)まちづくり協働課 **応募用紙配布** ホームページ **締切** 8月31日(木)消印有効



◀申込  
フォーム



◀メール  
申込

### 7月「社会を明るくする運動」 強調月間

問 社会福祉課 ☎ 88・2610

#### 犯罪や非行を防止し、立ち直りを支える地域のチカラ

犯罪や非行を防止し、犯罪や非行をした人が再び犯罪や非行をしないように、安全で安心して暮らすことのできる明るい地域社会を築きましょう。

### 瀬戸中水野駅周辺土地区画 整理事業の区域公告の縦覧

ID 38381

問 都市計画課 ☎ 88・2722

**縦覧期間** 6月30日(金)~7月14日(金)(土・日も縦覧可) 午前8時30分~午後5時15分 **縦覧場所** 都市計画課(市役所南庁舎5階)

**施行区域** 内田町1丁目、内田町2丁目、三沢町1丁目、三沢町2丁目の各一部 **未登記借地権の申告** 上記区域内の土地に、建物所有を目的とした未登記の借地権を有する方は、7月31日(月)までに申告してください。

※詳細は問の窓口まで

### 収納コールセンターから お知らせ ID 38379

問 瀬戸市収納コールセンター  
☎ 89・5222

市税などの滞納者には「瀬戸市収納コールセンター」から電話やSMS(ショートメッセージサービス:発信番号 ☎070・1837・0618)で連絡しています。●指定した口座に振り込みを指示するような案内やマイナンバーを尋ねたりすることはありません。●不審電話は連絡してください。※介護保険料の滞納は10月から連絡します。

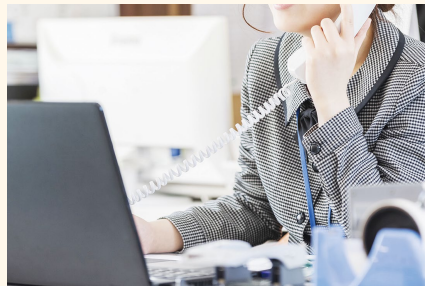

### 国民年金保険料の納付が 困難なときは免除申請を

ID 1912

問 国保年金課 ☎ 88・2642  
瀬戸年金事務所 ☎ 83・2412

**対象期間** 7月~令和6年6月分の国民年金保険料 **受付開始** 7月3日(月)~ ※継続申請が認められた方を除く **対象** 本人、配偶者、世帯主の前年所得が一定額以下の方(納付猶予申請の対象年齢は50歳未満、所得審査対象は本人・配偶者)

**申請方法** ①国保年金課(市役所1階)か瀬戸年金事務所へ申請書と添付書類を提出 ②マイナポータルで電子申請 **持ち物** ●年金手帳・基礎年金番号通知書・マイナンバーカードのいずれか ●本人確認書類 ●失業した方は雇用保険受給資格者証や雇用保険被保険者離職票などの写し  
※詳細は日本年金機構ホームページで



◀日本年金機構  
ホームページ

### 行政なんでも相談所

ID 3834

問 生活安全課 ☎ 88・2660

行政相談員が行政についての意見や相談をお聴きします。

**日時** 7月7日(金) 午後1時~4時  
**場所** 西陵地域交流センター(申込不要) ※当日市役所での開設はありません。

## 弁護士法人 心

電話・TV電話  
相談対応

相続・遺言・交通事故・後遺障害・労災・障害年金  
過払い金・借金・企業法務・労務・刑事事件 他

交通事故損害賠償額  
後遺障害適正等級  
無料診断サービス  
過払い金  
無料診断サービス  
遺言書  
無料診断サービス  
障害年金  
無料診断サービス

●相談料(相続・遺言・交通事故被害・後遺障害・労災・障害年金・過払い金・借金以外)については、初回30分以降30分あたり5,500円(税込) ●その他の費用は別途させていただきます。 ※主たる事務所は愛知県弁護士会所属。 < >内は各所属弁護士会です。 ※受任の際には弁護士の直接面談が原則です。 ※費用につきましては例外があり、また変更になる可能性がありますので、詳しくはホームページをご覧ください。 ※本広告は今期5年4月時点のものです。

相談料0円(相続・遺言・交通事故被害・後遺障害・労災・障害年金・過払い金・借金以外)は初回30分程度  
夜間・土日祝相談可(要予約)  
0120-232-403 平日 9時~21時 受付  
土日祝 9時~18時 受付  
詳細は ⇒ <https://www.kokoro.law> (12/31~1/3は除く。大型連休中の休業や臨時休業もございます。詳細はHPをご覧ください)



名古屋駅2分  
弁護士法人心名古屋法律事務所  
＜要知照弁護士会＞  
ヴィッツ豊田タウン内(豊田市駅3分)  
弁護士法人心豊田法律事務所<認知症弁護士会>  
松坂屋名古屋店内(矢場町駅0.5分、栄駅5分)  
弁護士法人心栄法律事務所<認知症弁護士会>  
他の事務所 豊田駅・津駅・岐阜駅・東京駅・大阪駅近く

お知らせ

7月11日(火)～20日(木)  
夏の交通安全県民運動

ID 37235

生活安全課 ☎ 88・2601

●歩行者の安全確保と保護意識を持ちましょう。  
●安全運転に努めましょう。  
●交通ルールを守りましょう。  
●飲酒運転は禁止です。  
●自転車に乗るときはヘルメットを着用しましょう(全ての自転車利用者の努力義務です)。

児童生徒等・高齢者向けのヘルメット購入補助制度があります

ID 3232

詳細はホームページで



◀ホームページ



事業用の資産をお持ちの方へ

税務課 ☎ 88・2579

土地や家屋以外の資産で事業にいつでも使用できる資産は、償却資産に該当し、固定資産税の対象となります。償却資産の所有者は、毎年1月1日現在の所有状況を申告する必要があります。

マイナンバーカード

受取窓口 ID 1473

市民課 ☎ 88・2882

(予約専用:平日午前9時～午後5時)

平日 8:30～17:15(予約優先)

夜間  
7月 4日(火)・11日(火)・20日(木)・27日(木)  
8月 8日(火)・24日(木)  
17:20～20:00 **要予約**

休日  
7月 8日(土)・15日(土)・23日(日)・30日(日)  
8月12日(土)・27日(日)  
8:30～17:00 **要予約**

予約方法 予約サイト・予約専用電話  
※詳細は交付通知書で



◀予約サイト

マイナポイントの申込はお早めに

マイナンバー総合フリーダイヤル ☎ 0120・95・0178

申込期限 9月30日(土) 期限間際は、窓口が大変混雑します。対象 2月末までにカードを申請した方 ※詳細はホームページで



◀ホームページ

令和4年度運用状況  
個人情報保護制度・  
情報公開制度・不服申立て

ID 26201

行政課 ☎ 88・2525

個人情報保護制度 市が保有する個人情報の取り扱いに関するルールを定め、プライバシーを保護し、本人の請求に応じて開示するための制度

▼個人情報取扱事務登録件数

機関名	件数
市長	597
その他	118
合計	715件

開示請求などの件数	19件
審査請求などの件数	0件

情報公開制度 市政への理解と信頼を深めていただくため、請求に応じて市政情報を公開する制度

区分	請求・申出	
件数	193	
処理状況	全部開示	96
	部分開示	71
	不開示	22
	取下げ	4
審査請求	11	

不服申立て 市などの行政庁が行った処分の見直しを求め、権利利益の救済を図り、行政の適正な運営を確保するための制度

令和4年度の審査請求:11件

第92回せともの祭・廉売市  
出店者申込み受付のご案内

令和5年9月9日(土)・10日(日)に開催されます。「せともの祭」の廉売市出店者を右記の通り募集いたします。

お問い合わせ 瀬戸陶磁器卸商業協同組合 瀬戸市見付町 38-3 (瀬戸商工会議所東隣)  
(せともの祭廉売市実行委員会) TEL:0561-83-6688 FAX:83-9090

- 申込書の配布:6月30日(金)～
- 申込み受付:7月中旬の予定
- 抽選:8月4日(金)  
(出店場所及び予定数を越えた場合の抽選です)
- 申込書配布・受付・抽選場所:当組合

広告



## お知らせ

### 国民健康保険料・後期高齢者医療保険料の本決定通知書

ID 25917 (国民健康保険料)

ID 25937 (後期高齢者医療保険料)

☎ 国保年金課 ☎ 88・2641

令和5年度の本決定通知書を7月下旬に送付します。※詳細は折込チラシやホームページで

#### 保険料の納め方

①公的年金からの天引き(特別徴収) 一定の条件を満たしていると、原則、公的年金からの天引きになります。※申請すると、口座振替での納付に変更することもできます。

②口座振替や納付書による納付(普通徴収) 年間の保険料額を8回に分けて納めていただきます。

#### 令和4年中に所得が無かった・少なかった方も所得申告を

保険料の計算や軽減措置の判定のために所得申請が必要です。該当者には6月初旬に申告書を送付しますので、お早めにご返送を

#### 保険料の軽減・減免

災害、失業、長期療養、所得の大幅な減少などにより、保険料が軽減・減免になる場合がありますので、お早めにご相談を ※令和5年度は、新型コロナウイルスの影響による保険料減免はありません。

#### 後期高齢者医療保険については下記に問い合わせを

あいち後期高齢者医療コールセンター ☎0570・011・558

開設期間 平日 午前8時45分～午後5時15分 ※7月15日(土)～8月27日(日)は、土・日・祝も開設

### 国民健康保険加入者の高齢受給者証・限度額適用認定証等

☎ 国保年金課 ☎ 88・2640

#### 高齢受給者証(橙色)の更新

令和4年中の所得や収入に応じて医療費の自己負担割合を判定し、対象者に7月下旬に郵送します。8月1日から使用してください。対象 70～74歳(昭和23年8月2日～昭和28年7月1日生)

#### 限度額適用認定証、限度額適用・標準負担額減額認定証の更新

8月以降も引き続き対象になる方には7月下旬に更新の案内を郵送します。

### 後期高齢者医療制度の新しい被保険者証

☎ 国保年金課 ☎ 88・2643

#### 8月1日以降に医療機関などで受診するときは、必ず新しい保険証を提示してください

新しい保険証は、令和4年中の所得や収入に応じて医療の自己負担割合を判定し、7月下旬に転送不要の簡易書留郵便で送付します。※郵便局に転送届を出している場合は配達されませんので、☎の窓口を送付先変更届を提出してください。

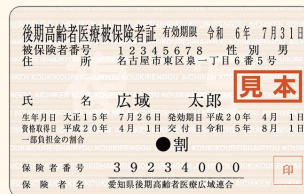

### 介護保険料の本決定通知書

ID 25862

☎ 高齢者福祉課 ☎ 88・2621

65歳以上の方の令和5年度の本決定通知書を7月下旬に郵送します。

※詳細はホームページで

### 介護保険負担割合証の更新

ID 1415

☎ 高齢者福祉課 ☎ 88・2620

現在介護認定を受けている方・事業者対象者の負担割合証は7月31日に有効期限が終了するので、新しい負担割合証を7月中旬に郵送します。※詳細は同封のチラシかホームページで確認を

### 「パートナーシップ・ファミリーシップ宣誓制度」「LGBTフレンドリー企業登録制度」開始に向けて

ID 39269

ID 39270

☎ まちづくり協働課

☎ 88・2801 FAX 88・2803

✉ machidukuri@city.seto.lg.jp



一人ひとりが多様な性のあり方を認め合い、だれもが自分らしく、いきいきと活躍し、安心して生活を送れる社会の実現を目指し、2つの制度を開始します。

受付開始 7月18日(火)～

制度開始 8月1日(火)～ ※受付方法の詳細は、7月18日(火)～ホームページでお知らせします。また、制度の詳細は8月号で紹介します。

## 参加無料 屋根・外壁塗り替えセミナーのお知らせ

屋根・外壁の塗装は専門的な知識や技術が必要な為、施工業者を信頼しすべてを任せざるを得ません。しかし、専門的な知識を持っているはずの施工業者が正規の施工仕様を守らず不良施工になるケースが後をたちません。全国で年間1,700回以上開催されてきた「屋根・外壁塗り替えセミナー」では、一級塗装技能士が解説するスクリーン映像を使い、塗装の正しい知識を分かりやすく説明します。(※要電話申込)

主催 一般社団法人市民講座運営委員会 ※当日のセミナー映像は2021年8月に撮影した映像です。

協賛・申込 プロタイムズ名東店(株式会社ソレア) ☎ 0120-501-502(月曜定休)

日程	場所	定員
7/22(土) 9:30～11:30	パルティセと市民交流センター 第1会議室	およそ12名 (先着順)

会場住所: 愛知県瀬戸市栄町45番地

要予約

※新型コロナウイルス対策として座席間隔は一定の間隔をあけて開催いたします。

教室・講座

スマホ・パソコン講座 〇 デジタルリサーチパークセンター ☎ 87・3100(休館日:月曜 祝日の場合は翌平日)

講座	日 時	受講料	締切
No.R01 オンライン講座(スプレッドシート1:入門編)	8月2日(水) 午前10時~11時30分	無料	7/22(土)
No.15 ITパスポート試験対策講座	8月5日、12日(計2回・土) 午前10時~午後3時	6,700円	7/26(水)
No.R02 オンライン講座(スプレッドシート2:関数編)	8月9日(水) 午前10時~11時30分	無料	7/29(土)
No.16 親子でたのしむプログラミング体験 (スクラッチ&ロボット編)	8月16日~30日(計3回・水) 午前10時~正午	5,300円	8/ 5(土)
No.17 パソコン講座(Chat GPTって何?)	8月30日(水) 午後2時~4時	1,900円	8/19(土)

●各講座の最少催行人数・対象・定員・申込方法は電話・ホームページで確認を ※各講座抽選の際、結果はメールします。  
※教材を持っている場合は受講料から差し引く場合あり

持ち物 筆記用具 場所 デジタルリサーチパークセンター 同時開催 「メルカリ教室~出品実践編~」順次開催



デジタルリサーチパークセンター  
開催講座一覧



デジタルリサーチパークセンター  
メルカリ教室

スポーツ

スポーツ大会・教室 〇 市体育館 ☎ 48・0500(午前8時30分~午後8時 ※日曜は~午後4時)

大会・教室(回数)	日 時	対 象	参加費	申込期間
① 瀬戸市民 グラウンドゴルフ大会	8/2(水)	市在住	800円	7/16(日)~25日(火)
② 瀬戸地方社会人 卓球選手権大会	8/20(日)	瀬戸・尾張旭・長久手市 在住・在勤		
③ 瀬戸地方高校生 卓球選手権大会		瀬戸・尾張旭・長久手市 在住・在学		
④ 瀬戸地方中学生 卓球選手権大会		瀬戸・尾張旭・長久手市 在住・在学(1・2年生)		
⑤ 瀬戸地方 夏季ソフトバレー大会		市近郊一般男女		1チーム2,000円
⑥ キッズ柔道 一日体験教室(1回)	7/9(日) 午前11時~正午	市近郊在住の 5歳~小学6年生	無料	当日武道館で
⑦ 夏季ナイター テニス教室(4回)	8/5(土)~8/26(土) 午後6時~9時	市在住・在勤・在学	65歳以上 3,850円 64歳以下 4,500円 小・中学生 3,450円	7/5(水)~26(水)
⑧ 後期剣道教室(15回)	8/5(土)~9/30(土) 土曜 午前9時~11時 水曜 午後7時~ 9時	年中以上(初心者)	65歳以上 4,200円 64歳以下 4,850円 中学生以下 3,800円	
⑨ 夏休み 子ども ボウリング教室(1回)	8/6(日) 午前9時30分~11時30分	中学生以下	1,300円	
⑩ 金曜ウォーキング& 健康づくり教室(8回)	9/1(金)~10/20(金) 午後1時30分~3時	介助を必要としない方	65歳以上6,000円 64歳以下6,650円	<b>申込方法</b> 往復はがき で①教室名 ②郵便番 号・住所 ③氏名 ④電 話番号を記入 <b>送付先</b> 〒489-0061 上本町1瀬戸市体育 館「中期体操教室」係 <b>締切</b> 7月20日(木)消 印有効 ※ 抽 選 結 果 は 8 / 1 (火)以降にお知らせ
⑪ 月曜やさしいエアロ フィットネス教室(8回)	9/4(月)~11/6(月) 午前9時30分~11時	女性		
⑫ 月曜ウォーキング& かんたん体操教室(8回)	9/5(火)~10/24(火) 午前9時30分~11時	介助を必要としない方		
⑬ 火曜やさしいエアロ フィットネス教室(8回)		女性		
⑭ 木曜ウォーキング& かんたん体操教室(8回)		介助を必要としない方		
⑮ 木曜やさしいエアロ フィットネス教室(8回)	9/7(木)~10/26(木) 午前9時30分~11時	女性		

場所 ①南公園グラウンド ②③④市体育館第1競技場 ⑤⑩⑪⑬⑭市体育館第3競技場 ⑥⑧市民公園武道館 ⑦市民公園A  
テニスコート ⑨東名ボール ⑫⑮パルティセと **申込方法** 市体育館窓口へ ※教室はスポーツ安全保険料を含む



市民活動を  
応援しています

# ほっとネットせと



☎ 瀬戸まちの活動センター ☎ 97・1161 FAX 97・1171 ✉ seto-npo@ma.gctv.ne.jp  
ホームページ <http://www.gc-net.jp/seto-npo/>



参加費の記載がないものは無料

## 合唱ミュージカル サウンドオブミュージック

☎ 瀬戸ピース合唱団

☎ 090・4198・2159(松原)

日 時 7月15日(土)午後6時30分～  
7月16日(日)午前10時30分～、  
午後2時～

場 所 瀬戸蔵2階 つばきホール

定 員 各回300人

参加費 大人2,500円、高校生以下1,500円

## 東京大学赤津研究林夏休み 「水生動物観察会」

☎ 東京大学赤津研究林サポーターズクラブ シデコブシの会

✉ infoshidekobushi@gmail.com

日 時 8月6日(日)午前9時30分～正午

場 所 東京大学水文学研究所赤津研究林(北白坂町1-1)

対 象 小学生と保護者

参加費 1組500円

申込 ホームページ内の申込フォーム

申込開始 7月9日(日)午前9時～

締 切 7月23日(日)



▲  
ホームページ

## モリコロパーク夏まつり 交通安全マジックショー

☎ スーパーグレートマジシャンズ

☎ 090・3935・1963(マッスルまりちゃん)

日 時 7月29日(土)午前10時～午後3時

場 所 愛・地球博記念公園市民交流センター

※教室参加のみ材料費200円

申 込 不要

## 第1回やきもの大学講座「中国とペルシャの やきもの シルクロードを通じた東西交流の歴史」

☎ やきもの文化と芸術振興協会

☎ 080・1597・0899(谷)

日 時 8月26日(土)午後1時30分～3時

場 所 パルティセと4階 マルチメディアルーム

講 師 森 達也氏(沖縄県立芸術大学副学長)

定 員 50人程度(先着)

申 込 不要

## みんなで作ろう♪ 米粉のマフィン♪

☎ アレルギーっ子の会in瀬戸

✉ seto.alle@gmail.com(芳賀)

日 時 8月3日(木)午前10時～正午

場 所 やすらぎ会館5階 栄養実習室

対 象 市内在住の親子

定 員 親子10組(先着順)

参加費 1組1,000円

申込 メール

締 切 7月20日(木)



▲  
詳細はInstagramで

## 市民立小中高一貫校 瀬戸ツクルスクール 令和6年度新1年生 学校説明会

☎ せとオヤ子育てプロジェクト

☎ 090・9898・2285(一尾)

日 時 8月27日(日)午前9時30分～午後0時30分

場 所 瀬戸民間教育センターヴェルデ(松原町2-8)

対 象 令和6年度新小学1年生の保護者

(年長以下の参加可)

定 員 10組程度(先着)

申込方法 QRコード先のお問い合わせに

①氏名②メールアドレス③電話番号

④メッセージ欄に「8/27説明会希望」と記入



### 瀬戸まちの活動センターからのお知らせ

## なるほどザ学習会「親子で!ペアで!コミュニケーション 読書感想文」

日 時 8月4日(金) 午後1時30分～3時30分

場 所 パルティセと4階 マルチメディアルーム

講 師 こな・つむり氏  
(著書「小学生のためのことば変身辞典」)

対 象 小中学生と保護者(大人のみも可)

定 員 20組程度(先着)

申込方法 7月4日(火)午前10時～  
メール、LINE公式アカウント

公式アカウント▶



# 健康ガイド



☎健康課(やすらぎ会館4階)

☎ 85・5511 FAX 85・5120 ✉kenko@city.seto.lg.jp

参加費の記載がないものは無料

イベントカレンダー	日時・場所	対象/定員	申込方法	
健康よろず相談 スワサポ (禁煙相談)	●生活習慣病などの相談 ●体組成測定 ●血圧測定 ●禁煙相談 ●骨密度測定 (やすらぎ会館のみ) 持ち物 健康手帳(お持ちの方)	7/12(水) 午前9時～11時 やすらぎ会館	市内在住の方 骨密度測定は 定員5人(先着順)	事前申込不要 骨密度測定は 7/3(月)午前8時30分～ 電話
		7/28(金) 午前10時～11時 市体育館	市内在住の方	事前申込不要
こころの 健康相談	精神科医師による、こころの不調などの無料相談	7/19(水) 午後2時～4時 瀬戸旭医師会館相談室 (西長根町10)	産業医のいない事業所の 業主・労働者	電話 ☎瀬戸地域産業保健センター (瀬戸旭医師会館内) ☎84・1139
出張がん相談	治療、仕事やお金、がんの予防や検診、医療者との関わりなど	7/19(水) 午後2時～4時 市役所3階304会議室	どなたでも可	事前申込不要 ☎公立陶生病院 がん相談支援センター ☎070・5038・6270
不妊・不育症 相談	助産師・保健師による無料相談	7/5(水) 午前10時～11時30分 やすらぎ会館	3人(先着順)	電話 ☎85・5090 

## せといきいき健康グルメ

☎健康課 ☎ 85・5511 FAX 85・5120 ID 38517

### 協力店募集

市民の健康づくりのため、「健康メニュー」の提供ができる市内飲食店を募集します。

**申込方法** 7月3日(月)～募集開始  
窓口・FAXで応募用紙を提出  
(用紙は窓口・ホームページで配布)



#### 認定条件(審査あり)

- ①か②に該当し、店内が全面禁煙であること
- ①専用の茶わんとプレート皿でメニューを提供できる。
- ②1食のメニューで①～⑤を3つ以上満たしている。
  - ①エネルギー：650kcal 未満 ②塩分：3.0g 未満
  - ③市内産の食材を使用 ④野菜：120g 以上使用
  - ⑤主食・主菜・副菜がそろっている。

家族みんなの健康を支える、身近な存在でありたい。

健康診断専用ダイヤル 0561-53-9668

広告



市民健診(特定健診・後期高齢者健診・各種がん検診)  
レディース健診(マンモグラフィ・乳腺エコー・子宮)

胃カメラ・子宮がん検診の予約枠が増えました

健診受診者さま専用の  
無料託児サービス  
あります(予約制)

医療法人 **あらかわ医院** 健診部門

〒488-0006 尾張旭市大久手町中松原 39 番地

TEL:0561-53-9668 FAX:0561-53-8827

http://arakawa-cl.com/



愛知県都市職員共済組合/人間ドック委託施設 愛知県市町村共済組合/人間ドック委託施設 全国健康保険協会/生活習慣病予防健診実施機関 愛知県中小企業共済/提携先医療機関



# 健康とお得をGET せと健康マイレージ

問 健康課 ☎ 85・5511 ID 2329

楽しみながら気軽に健康づくりにチャレンジ。4月号に折込んだチャレンジシートの項目に取り組み、ポイントを貯めるとプレゼントがもらえます。

歩数カウントで  
マイレージGET

参加方法は  
ホームページで

アプリで参加  
はこちらから



## チャレンジシート提出特典

- 特典1 県内協力店で各種優待を受けられる「あいち健康づくり応援カード：MyCa(まいか)」**全員**
- 特典2 記念品 **全員**
- 特典3 下記の賞品 **抽選**



同時開催 **せとKIDS健康マイレージ**  
20ポイントでMyCaとプレゼントを進呈  
対象 3歳～小学6年生

## 協賛店・賞品

(\*の協賛店でチャレンジシートを配布)

<b>JAあいち尾東瀬戸支店*</b> とれたてレストラン ランチ券ペア <b>5組</b> あいち尾東米 ゆめまつり5kg <b>3名</b>	<b>スポーツクラブアクトス*</b> 施設(新瀬戸店) 利用券1回券 <b>5名</b>	<b>瀬戸旭医師会</b> 血圧計 <b>1名</b>	<b>瀬戸蔵 セラミックプラザ*</b> せとちゃん貯金箱 <b>5名</b>	<b>瀬戸蔵 ミュージアム*</b> ペア招待券 <b>5組</b>	<b>瀬戸旭長久手薬剤師会</b> ヘルスマーター <b>2名</b>
<b>瀬戸信用金庫(市内店舗*)</b> せとちゃんマグ <b>5名</b> せとちゃんメモ <b>5名</b> スプーンとフォークのセット <b>15名</b>	<b>中日新聞</b> ドラゴンズマフラータオル <b>15名</b>	<b>東名ブレース(株)</b> ペットボトルオープナー <b>20名</b>	<b>東名ボール*</b> ボウリング券(2,000円分) <b>10名</b>	<b>波多野耕文堂</b> 三菱鉛筆ジェットストリーム4&1 <b>5名</b>	<b>森永乳業(株)</b> ミルク生活プラス <b>10名</b>
<b>ラジオサンキュー*</b> 防災ラジオ <b>1名</b>	<b>和食器「さかえ」*</b> 食器セット <b>3名</b>	<b>中北薬品(株)</b> ハンドクリーム <b>20名</b>	<b>健康課*</b> 電動ハブラシアロマセット <b>1名</b>	<b>日本生命保険相互会社瀬戸営業部</b> パナソニックジェットウォッシャーDLZ <b>1名</b>	

**申込方法** 30ポイント以上のチャレンジシート1枚を1口で健康課へ提出(1人2口まで)  
賞品は1人1つまで(3月上旬に抽選、結果は発送をもって代えさせていただきます。)  
※賞品は変更になる場合があります。賞品への問い合わせ、指定は受け付けません。

愛知県弁護士会・岐阜県弁護士会・三重県弁護士会  
静岡県弁護士会・大阪府弁護士会・神奈川県弁護士会  
第一東京弁護士会所属

弁護士法人 **愛知総合法律事務所**  
高蔵寺事務所  
春日井市中央台一丁目2番地2 サンマルシェ南館1階

瀬戸市役所から車で25分 無料大駐車場完備

0568-37-3921 (電話受付)9:30~17:30 (定休日)金・土・祝日 日曜日営業

https://www.aichisogo.or.jp/about/office/detail.php?p=6 愛知総合高蔵寺 検索

日曜日も営業! まずはお電話ください!

## 無料法律相談

◆相続遺言◆ 親が亡くなり、財産を分けようとしたけど話し合いがスムーズにいきません!

◆労働問題◆ 残業代がもらえませんでした! 不当に解雇されました!

◆交通事故◆ 交通事故に遭いました。どう請求ができるの?

◆離婚◆ 離婚したいけど養育費や財産分与はどうなるの?

◆借金問題◆ いつまでたっても借金が返済できない...

その悩み、**弁護士に相談してみませんか?**

# まちかどスナップ

*machikado snap*

5月27日(土)・28日(日) 音楽の力でまちを元気に



瀬戸蔵つばきホールや商店街の店舗などのまちなかを会場に、70組250人以上の演奏者が参加して「SETOまちLIVE&GIG」が開催されました。来場者はポップス、ロック、ジャズ、民族音楽などの多様な音楽を楽しんでいました。

*machikado snap*

6月4日(日) 年に一度の癒しスポット



年に一度だけの「馬ヶ城浄水場一般公開」が行われ、市民だけでなく、全国からダムファンも集まりました。この日は、二日前の大雨の影響で、流れる水量が多く、大迫力。暑い日差しとは対照的に、ダムの周りには涼やかな雰囲気でした。会場では、パネル展示や水質検査の実演も行われました。

*machikado snap*

6月11日(日) 「飾り馬」を奉納



山口八幡社創建800年などを祝し、「山口郷社祭り」が10年ぶりに開催されました。あいにくの雨ながら、山口、菱野、本地とその他の地区から集まった100人以上からなる隊列が意気揚々と練り歩き、山口八幡社に地域の飾り馬を奉納しました。

*machikado snap*

6月12日(月) 防犯コミュニティバス出発式  
Stop特殊詐欺 バスがGo



特殊詐欺被害防止に向けて、防犯コミュニティバスが出発。車体側面に「特殊詐欺警戒中」のマグネットを貼付し、車内に啓発リーフレットやグッズを設置しています。(P15「65歳以上の方へ 特殊詐欺対策機器の購入費を補助」もご覧ください)



**相続 遺言 無料 相談**

広告  
開催中

専門の司法書士が  
ご相談を承ります

**相続・贈与・遺言・成年後見**

テレビ電話  
面談対応中

事前予約  
ダイヤル 9:00-18:00

TEL: 0120-82-7540

所住 愛知県瀬戸市陶原町  
4丁目53番地

信頼と実績の60年 司法書士・行政書士 **吉田合同事務所**

吉田合同事務所 検索



## 新しいごみ出しルールに関する説明会

☎ 環境課 ☎ 88・2674

ID 39278



指定ごみ袋の使い方やごみの出し方、減量方法や資源化などの説明を行います。

詳細はこちら▶

日程	会場	住所
7月13日(木)	文化センター 文化交流館 31会議室	西茨町113-3
7月19日(水)		
7月24日(月)	やすらぎ会館 大会議室	川端町1-31
8月1日(火)	文化センター 文化交流館 31会議室	西茨町113-3

時間 各日 ①午前10時～ ②午後2時～ ③午後7時～

※会場の都合により、人数制限をする場合があります。※説明会と同内容の動画を後日ホームページで公開します。

## 9/1(金)～市指定ごみ袋を変更します

☎ 環境課 ☎ 88・2674

ID 39157

販売価格に関わらずごみ袋を変更しますので、9月1日(金)以降は、新しいごみ袋を使用してください。販売価格は決定次第、広報やホームページ等でお知らせします。

### 燃えるごみ

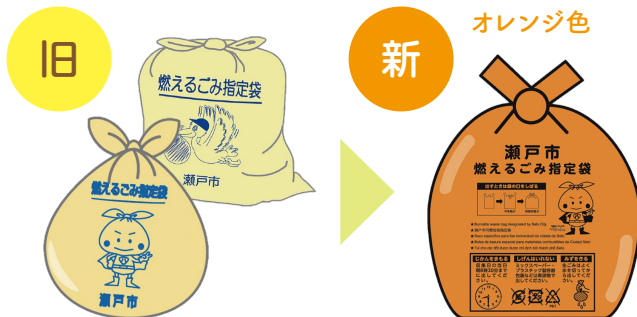

### 燃えないごみ



旧ごみ袋で出されたごみは、9月1日以降収集できません。ごみ袋は買いだめをせず、計画的な購入をお願いします。

## みんなでごみ減量 vol.3



ごみへの疑問を解消し、皆さんに少しでも取り組んでもらいたいごみ減量のトピックス

☎ 環境課 ☎ 88・2674 ID 37639

### 剪定枝・竹・草の 3つの出し方

#### ■ 燃えるごみとして出す

従来どおり燃えるごみでも収集できます。

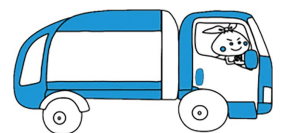

#### ■ 予約収集(無料) リサイクル

効率的な収集のため、一定量溜まってからご予約ください。

収集日 6～11月の月曜(祝日の場合、翌火曜)

収集場所 自宅前等で収集車が進入できる場所を指定してください。

予約方法 希望する収集日の前週水曜までにホームページ・FAX・電話で予約

FAX 82・8751 専用の送信票(ホームページで取得)で送信

電話 ☎ 84・5371(月～金 午後1時～5時 ※祝日可)



ホームページ▶

#### ■ 拠点回収 リサイクル

場所 クリーンセンター  
(西山路町1)

受付時間 午前9時～午後2時45分

開館日 月～金(※祝日可)

- その他
- 品目ごとに分けて搬入
  - ひもで縛る、袋等に  
入れる等の処理は不要
  - 要身分証明書



7月

# の休日急病診療予定表



	歯科	内科・小児科
2(日)	藤本歯科医院 (陶原町4-11)	<b>瀬戸旭休日急病診療所</b> (西長根町7)  <ul style="list-style-type: none"> <li>● 症状が比較的軽い方の応急的な診療を行います。</li> <li>● 「付き添い者」と一緒にご来院ください。</li> <li>● 保険証等を持参してください。</li> <li>● 問診票はホームページからWEB入力も可(受付は来院順)</li> </ul>
9(日)	グリーン歯科医院 (幡野町317-3)	
16(日)	はぎの台歯科クリニック (はぎの台4-86)	
17(月・祝)	陶原歯科 (陶原町2-7)	
23(日)	榊原歯科医院 (陶原町4-54-4)	
30(日)	森歯科 (平町1-57)	
<b>診療時間</b>	<b>午前9時～正午</b> 歯科当直医は予告なく変更する場合があります。 右記「案内電話」で確認を	<b>午前9時～正午、午後2時～5時</b> 受付：午前8時45分～11時30分 午後1時45分～4時30分

休日急病診療  
案内電話

☎0561・  
**82・0022**

- 診療時間以外の場合、可能な方はかかりつけの医師にご相談を。その他の方は救急医療情報センター(☎0561・82・1133)へ。
- 公立陶生病院は、救命救急センターとして3次救急(重篤な救急患者を24時間体制で受け入れ)を主に対応します。

7月

# のごみ収集予定日



	びん/缶/ペットボトル/ 発火性危険物	紙類/古布/ プラスチック製容器包装	燃えるごみ
道 泉	4日・18日 火	11日・25日 火	月・木
深 川	12日・26日 水	5日・19日 水	月・木
古 瀬 戸	5日・19日 水	12日・26日 水	火・金
東 明	14日・28日 金	7日・21日 金	月・木
祖 母 懐	12日・26日 水	5日・19日 水	月・木
陶 原※	12日・26日 水	5日・19日 水	月・木
原 山 町	13日・27日 木	6日・20日 木	火・金
長 根	5日・19日 水	12日・26日 水	火・金
效 範 北※	3日・17日 月	10日・24日 月	水・土
效 範 南※	4日・18日 火	11日・25日 火	水・土
水 南	14日・28日 金	7日・21日 金	水・土
水 野	11日・25日 火	4日・18日 火	月・木
品 野 1※	6日・20日 木	13日・27日 木	火・金
品 野 2※	13日・27日 木	6日・20日 木	火・金
山 口	6日・20日 木	13日・27日 木	火・金
菱野・本地	10日・24日 月	3日・17日 月	火・金
新 郷	13日・27日 木	6日・20日 木	火・金
西 陵	11日・25日 火	4日・18日 火	月・木
原 山 台	7日・21日 金	14日・28日 金	月・木
萩 山 台	7日・21日 金	14日・28日 金	月・木
八 幡 台	7日・21日 金	14日・28日 金	月・木

燃えないごみ・粗大ごみ

予約時に収集日・場所を決めます。

電話  
予約

☎0561・84・5371

月～金曜 ※祝日も可  
午前9時～午後5時

インターネット予約



紙・処理券を貼る

燃えないごみ

氏名・収集日を  
書いた紙

粗大ごみ

氏名・収集日を  
書いた処理券

ごみを出す

収集日の**午前8時30分**までに、  
予約時の指定場所へ

聴覚などに障害のある方専用

**FAX82・8751**

※収集日などは後日、連絡します

- ※ 陶 原 …… 原山町を除く
- 效範北 …… 名鉄瀬戸線の北側
- 效範南 …… 名鉄瀬戸線の南側
- 品野1 …… 品野町1丁目～6丁目、窯町
- 品野2 …… 品野町7丁目～8丁目、中品野町、上品野町、白岩町、片草町、落合町、広之田町、北丘町、八床町、井山町、鳥原町、岩屋町、上半田川町、下半田川町、定光寺町

- ごみ・資源物収集カレンダーは市役所・支所・市民サービスセンターで配布。
- プラスチック製容器包装は、資源物指定袋でお出ください。

個人情報の利用目的 広報せとで募集するものは、それぞれ必要な範囲内で個人の情報を収集、利用します。収集した個人情報は、その他の目的で無断利用することはいたしません。



この広報紙は、植物油インキを使用しています。

QRコードは鞆デンソーウェアの登録商標です。