

住みたいまち 誇れるまち 新しいせと



# 広報 せと

5 2023  
May  
No.1457

5月号からリニューアル /

広報せとに記載している記事のID番号をホームページに入力すると、記事の詳細ページを表示できます。(例) ID 12345



特集 「せともん“ど”セレクション」プロジェクトがスタート

## 瀬戸らしい

# 「“ど”えらいもん」を応援!

いいもん

せともん

うまいもん

# 目次 - contents -

- 3** | 特集  
「せともん“ど”セレクション」プロジェクトがスタート
- 7 | 市政情報
- 9 | 安全安心情報
- 10 | イベント情報
- 12 | 芸術・文化
- 15 | こどもインフォメーション
- 18 | 図書館・5月応募料理
- 19 | 相談窓口
- 20 | 生活インフォメーション
- 28 | ほっとネットせと
- 29 | 健康ガイド
- 30** | **ごみ減量トピックス**
- 31 | まちかどスナップ
- 32 | 休日急病診療予定表・ごみ収集予定日

## 人口



令和5年4月1日現在(前月比)

|   |                 |
|---|-----------------|
| 計 | 127,882人(-156人) |
| 男 | 62,918人(-75人)   |
| 女 | 64,964人(-81人)   |

## 火災と救急



|           |           |
|-----------|-----------|
| 3月件数(前年比) |           |
| 火災        | 3件(+2)    |
| 救急        | 545件(+75) |

## 今月の給付

指定の口座に振り込みます

- 児童扶養手当(3~4月分)

振込日 **5月11日(木)**

☎ こども未来課 ☎ 88・2631

## 今月の納付

口座振替が便利です

納期限 **5月10日(水)**

- 固定資産税・都市計画税(第1期、全期)

☎ 税務課 ☎ 88・2572

5月号から、いいもんせともんPhotoを募集しています。「#いいもんせともん」をつけて、SNSに投稿してください。

## いいもんせともんPhoto

SNSに「#いいもんせともん」で投稿された写真を紹介します。



♡👍👍👍 投稿者 @shinano\_seto さん  
水野川の桜並木



市PR公式Instagram  
@seto\_citypromo



### 第1回せともん“ど”セレクション審査会

今月の表紙

広報せとのデザインをリニューアル。このコーナーでは、表紙写真について紹介していきます。  
今回の表紙は、「せともん“ど”セレクション審査会」での様子。審査員は(写真左から)、デザインコンサルタント、アナウンサー、パラリンピックメダリスト[審査委員長]、食のプロデューサー、経営コンサルタントが集まり、様々な観点から長時間に及ぶ審査が行われました。

瀬戸市のSNS一覧



アプリで  
広報をチェック



瀬戸市の  
情報をお届け



Twitter



@city\_seto

瀬戸市  
ホームページ





# せともんど セレクション

いいもん

せともん

うまいもん



選定の様子

市内にある「隠れた商品」や「新たにつくり出される商品」をまち全体で応援しようと、瀬戸商工会議所が「せともんど」セレクションプロジェクトをスタートさせました。第1回目となる3月7日(火)に行われた審査会には、民芸・工芸品などが対象の「いいもん部門」に15点、陶磁器の「せともん部門」に18点、食べ物の「うまいもん部門」に17点が寄せられ、5人の審査員が審査。実際に食べたり、手に取って質感や使用感を確かめたり、商品がつくられた背景などを確認しながら選定し、3つの部門ごとに金賞1点と銀賞2点が選ばれました。



見た!



触ったり



食べた!



審査委員長  
大島健吾さん

本市出身。名古屋学院大学AC所属。東京パラリンピック陸上競技の混合400mユニバーサルリレーの銅メダリスト

瀬戸で生まれ育ったので、今回関わってありがたく思います。審査は、「遠征などに持っていったらみんな喜んでくれるだろうな」とか、「瀬戸の良さが伝わるんじゃないかな」という基準で選びました。審査する中で、瀬戸に“こんなものがあるんだ”という発見がありつつ、“瀬戸では身近だけど世の中に浸透していないもの”もたくさんあることに驚きました。これを機に皆さんの目に触れてもらい、幅広い世代の人に瀬戸を知っていただくきっかけになればいいなと思います。

# 選ばれたのはこの商品

瀬戸らしさやチャレンジがある点を評価



いいもん部門 金賞

## 聖新陶芸株式会社 (上松山町) の Grow de HERB CAFE 「育てるカフェ」

全3種(アップルミント/ワイルドストロベリー/カモミール)  
販売価格:各1,100円(税込)

陶器製のカップで、初心者にもおすすめなハーブを育てられる栽培キット。自分で育てたハーブでハーブティーなんていかがでしょうか。ハーブの香りは癒し効果もあるので、一息したいカフェタイムにはぴったりな商品です。ロフトなどの全国の雑貨販売店の他、市内の限定店舗やオンラインで購入できます。



底は穴が開いていないので、水の受け皿なしでテーブルへ直置きできちゃいます。



紙コップ?いいえ、触って初めて「陶器なんだ!」ってびっくり。

写真はアップルミントのハーブ

テイクアウトのドリンクカップをモチーフにした陶器で育てる栽培セットです。

### ■ 聖新陶芸(株) (SEISHIN)

陶器メーカーを起源とする、日本では数少ない「栽培セット」のメーカー。企画から製造、販売までを手掛け、多様な商品が魅力的。北米や欧米にも輸出しているほか、「発芽しなかった際には種を何度でも送ります」というホスピタリティに溢れる「発芽保証制度」が特徴的。



「いろいろなお客様を“わっ”と楽しませたい」という想いで、日々、商品開発に励んでいます。今回、金賞ということで驚きましたがとてもうれしいです。市内の商品展開数は少ないので、今回の受賞をきっかけに“こういうものも瀬戸でつくっているんだ”と知っていただけたらいいなと思います。



営業課長 鎌田さん(左) / 代表取締役 社長 伊勢谷さん(右)

## 銀賞の商品はこちら



いいもん部門 銀賞  
せいろむしやきそば  
(有)山栄製麺所



いいもん部門 銀賞  
ひなたぼっこ  
中部電磁器工業(株)

### 商品紹介

写真左)みんな大好き、瀬戸焼そば。せいろで蒸した麺で、おいしい瀬戸焼そばをどうぞ。

写真右)ただ自然乾燥させるだけで屋外にも飾れるような作品が作れる陶器風粘土です。



鳥をかたどった  
小豆入りの陶器を電子レンジ  
で温めて使います。



“何もしない時間”をつくる。  
ぽってりした小鳥がモチーフの  
陶製ハンドウォーマーです。



鳥好き界もうなる  
「鳥もリラックス  
しているような姿」に  
一緒にほっこり。

釉薬をあえてかけないのは、その手触りと形に集中してもらいた  
からなんです。両手で持ってちょうどいいサイズ感とかわいさ、そし  
て鳥好きな人も満足できるような小鳥の形といったバランスが難  
しかったですね。今回、せともん部門初代金賞ということでとても  
嬉しいです。この賞は始まったばかりなので、皆さんが賞を取りた  
いな、と思うきっかけになればと思います。



代表取締役 吉橋さん

新しく面白い陶磁器を評価



せともん部門 金賞

株式会社エム・エム・ヨシハシ (品野町) の  
ハンドウォーマー  
「TETANPO(テタンポ)」

販売価格：3,960円(税込)

暇時間にもスマホが片手にある現代。本当に「何も  
しない時間」をつくるには、ぼーっとする為の両手を  
塞ぐ道具が必要ではありませんか。電子レンジの  
加熱で中の小豆が温まり、約15分じんわり温かい。  
手のひらからお手軽にリラックスできますよ。  
オンライン販売のほか、5月13日(土)・14日(日)の  
「しなの工房めぐり」では限定で店頭販売も実施  
されます。

■(株)エム・エム・ヨシハシ

陶磁器の石膏型を作る「型屋」であり、陶磁器の企画・  
製造・販売も行う。今回のTETANPOは吉橋さんが知  
り合いだったデザイナーとのなげない会話から企画  
が持ち上がったそう。デザイナーの鳥愛に応えるため、  
製作にこだわり抜き、発売までにかかった期間はなん  
と1年半!

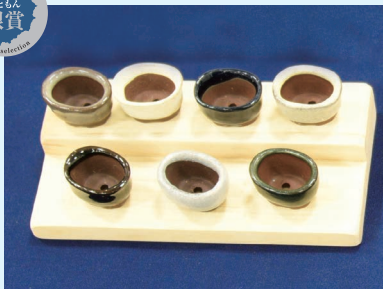

せともん部門 銀賞  
瀬戸七釉めぐり  
(株)文山製陶所



せともん部門 銀賞  
スクエアプレート 高貴で自由な野良猫  
(有)イワツキ(かしわ窯)

商品紹介

写真左)瀬戸の七釉を一目  
で楽しむことができます。  
瀬戸焼の歴史を小さくまと  
めた商品です。

写真右)1970-1980年代  
欧米輸出品復刻モデル  
155W×155D×35H

唐揚げに甘だれを絡めた給食にも出ると当地グルメ。

広く知られていない、新しい発見があった食品を評価



## うまいもん部門 金賞



### ほるもん屋 鳥静 (南仲之切町) の「鶏肉のてりかけ」

販売価格：120円(税込)/個

鶏肉のてりかけは、40年程前に学校給食用として考案されたメニュー。店頭では1個から購入できるので、近所の小学生がおやつに買いに来ることも。イベント時には、1日約200食出ることあるくらい、一度食べたらもう一度食べたくなる、やみつきの味です。

店頭や「道の駅 瀬戸しなの」での販売のほか、定期的にキッチンカーでイベント販売も実施しています。

#### ■ほるもん屋 鳥静

1950年から続くお肉屋さん。「鳥静」の名の通り、かしわ屋から始まり、現在はホルモンを中心に取り扱い。店頭ではてりかけやコロケといったお惣菜も購入できます。



瀬戸の学校給食で  
人気No.1メニューを完全再現!!  
懐かしくも大人気の味です。



ホルモンは  
常時10種類以上  
あるとか!



代表 河地さん

“てりかけが給食にあまり出なくなってしまった”という声をきっかけに、5年ほど前から店舗で販売を開始しました。皆さんに「給食で食べた味がする!」と言ってもらえるので、作ったかがありますね。今回、多くの中から金賞として評価していただけてうれしいです。キッチンカーで市外に出ると、まだまだ「てりかけてなに?」という反応が多いので、これからもどんどん周知していきたいです。

### 商品紹介



うまいもん部門 銀賞  
瀬戸物語  
アンデス洋菓子店



うまいもん部門 銀賞  
品野ロール  
Patisserie EISENDO

写真左)赤津焼の七穂をなぞった7種類の焼菓子と、こま犬をモチーフにしたサブレのセットです。

写真右)ふわふわの生地と北海道産生クリームと濃厚なカスタードクリームを巻きました。



## 第11回 せとまち市長賞表彰式

4月11日(火)実施

☎ 政策推進課 ☎ 88・2500

まちづくりに貢献する活動や他の市民の模範となる活動など、各分野での活躍により市民に明るい話題を提供した方や団体の功績を称え、今後の励みにしていただくものです。

### 受賞者を紹介します



(左から)山口氏、相良氏、市長、NPO法人ネットワーク・せとっこ

#### NPO法人 ネットワーク・せとっこ 様

長年にわたり瀬戸まちの活動センターの運営のほか商店街での居場所づくり、高齢者や障がい者の手作り品販売、結婚支援事業など誰もが社会参加できる地域づくりに尽力され、本市のまちづくりに貢献されました。



#### 相良 玉水 様

長年にわたり夏休み文化体験講座において子どもたちに箏の魅力を伝える活動やパーティセとでのボランティア演奏などに尽力され、本市の文化振興に貢献されました。



#### 山口 睦代 様

長年にわたり交通児童遊園において、腹話術をとおして子どもたちへの交通安全の啓発活動に尽力されました。近年は、乳児親子が楽しめる「ふれあい遊びの会」を開催するなど子育て支援にも貢献されました。



## 5月から新型コロナワクチンの「春開始接種」が始まります



☎ 新型コロナワクチン接種コールセンター ☎ 56・0200

①～③の対象者は5月8日(月)からワクチンを追加で接種できます

- 対象**
- ① 65歳以上の方
  - ② 基礎疾患のある方
  - ③ 医療・高齢者施設等に従事する方
- 接種券**
- ① の方の接種券送付スケジュール

- 使用ワクチン** オミクロン株対応2価ワクチン
- 接種場所** 市内医療機関  
接種会場等に関する情報はこちらから▶



| 前回の接種時期 | 接種券の発送予定日 |
|---------|-----------|
| ～11月    | 5月8日～15日  |
| 12月～2月  | 5月16日～22日 |
| 3月以降    | 未定        |

※65歳以上で未使用の接種券がある方には、改めて発送しませんので、そちらを使用してください。

②③の方は申請(電子申請・郵送・窓口)が必要です。電子申請はこちらから▶



**予約開始日** 5月8日(月)(接種券が届き次第)  
**市予約医療機関の場合の予約方法**

- ①WEB予約(24時間対応可)
- ②コールセンター予約(月～土8:30～17:15)  
※日・祝を除く
- ③窓口予約(平日8:30～17:15)  
・予約代行窓口(市役所2階)  
5月8日(月)～6月2日(金)のみ  
・ワクチン総合窓口(やすらぎ会館4階)  
※窓口予約の方の持ち物:接種券(予約時に必要)

## コミュニティバス「下半田川線」と「曾野線」のバス停を移設

☎ 都市計画課 ☎ 88・2666

**変更日** 5月8日(月)

**変更点** コミュニティバス下半田川線・曾野線の「三社大明神」バス停を移設します。  
※バス停移設によるダイヤ変更はありません。



●が元のバス停

ID 37106

## 参加企業・学生募集 / 企業と学生をLINEでマッチング

☎ 産業政策課 ☎ 88・2651

せとまちマッチングに登録のある市内企業に就職した学生のうち、市内に定住・移住した方に奨励金10万円を支給します。

### せとまちマッチングとは

- 登録した企業と学生がLINEを使ってインターンシップや企業見学会などの情報を共有できます。
- 就職後のミスマッチ解消や市内企業の認知度向上を図ります。
- 登録には申請が必要です。



※詳細はホームページで  
※学生も登録が必要です



▲企業はこちら



▲学生はこちら

ID 26096

## 「せと・しごと塾」15期生募集

☎ ものづくり商業振興課 ☎ 88・2652



「せと・しごと塾」は、地域のニーズや課題をビジネスにより解決する「地域ビジネス」での創業を目指す方へ、知識や実務を学ぶ創業塾です。

**実績** 253人が卒業し、そのうち148人が開業し活躍しています。

**対象** 次の要件をすべて満たす方

- ①市内で3年以内に創業を考えているまたは、開業後5年未満の方
- ②創業に対する気持ちがある方
- ③入塾から卒業まで継続して受講が可能な方

**申込方法** 入塾願書を☎の窓口へ直接提出

**願書等配布場所**

☎の窓口、瀬戸商工会議所、瀬戸信用金庫(市内各店舗)、市ホームページ

**申込期限** 5月19日(金)

**受講料** 5,000円

**定員** 20人程度

※詳細はホームページで▶



ID 26174

## 中心市街地商店街の空き店舗で事業を開始する方への補助金

☎ ものづくり商業振興課 ☎ 88・2652

### 募集対象

銀座通り商店街、末広町商店街、中央通商店街の空き店舗で、一般消費者を対象に集客効果がある事業を開始する方

※空き店舗:未入店状態が1か月以上継続している店舗

### 補助内容

|                  |                          |
|------------------|--------------------------|
| 家賃補助<br>(12か月以内) | 1か月の家賃の2分の1以内<br>(5万円以内) |
| 店舗改装費補助          | 70万円以内<br>(対象経費の3分の1以内)  |

**申込期間** 5月1日(月)~31日(水)

### 申請方法

提出書類(ホームページで取得)をものづくり商業振興課窓口へ提出

※選考あり、郵送不可

※詳細はホームページで▶





## ラジオで瀬戸市の災害情報を入手しましょう

☎ 危機管理課 ☎ 88・2600

災害時は、携帯電話のインターネットが使用できない場合や充電が切れる可能性があります。その際に、情報収集のツールとして“ラジオ”が有効です。災害時にはコミュニティFM「RADIO SANQ(FM84.5)」で緊急情報を聴き、避難などの判断に活用してください。

### ■災害時の緊急情報をAI音声で自動アナウンス

コミュニティFMの番組中に自動アナウンス(AI音声)されるシステムを導入しました。ラジオを聴くだけで瞬時に緊急情報を受け取ることが可能になりました。

### ■品野中継局を整備しました

コミュニティFMが聴こえにくい地域を解消するため、品野中継局を整備しました。

### ■スマホでもラジオが聴けます

コミュニティFMサイマル放送アプリ「Radimo(レディモ)」▶



2023年3月整備



## STOP野焼き

☎ 消防本部予防課 ☎ 85・0479

毎年、野外での焼却行為(野焼き)からの火災が多発しています(今年も2件発生)。特に空気が乾燥し、強風の時は山や建物に燃え移ることもあります。安易な焼却行為はやめましょう。



## 5月の防犯・交通安全運動

☎ 生活安全課 ☎ 88・2601  
☎ 瀬戸警察署 ☎ 82・0110

### ■春の全国交通安全運動:5/11(木)～20(土)

ストップ・ザ 交通事故  
～高めようモラル 守ろうルール～

○子どもと高齢者の交通事故防止○歩行者・自転車の交通事故防止○交通ルールと運転モラルの遵守○悪質・危険な運転の根絶○シートベルト全席着用の徹底

### ■春の安全なまちづくり県民運動:5/21(日)～30(火)

犯罪のない安全で安心な地域社会を目指しましょう。

○特殊詐欺の被害防止○侵入盗の防止○自動車盗の防止○子どもと女性の犯罪被害防止

### ■5月は自転車の安全利用月間

自転車でも交通ルールを厳守しましょう。

○車道は左側通行○夜間はライト点灯○横並びで走らない○赤信号や「止まれ」の標識は必ず止まる

## 消費者トラブルに注意しよう

☎ 生活安全課 ☎ 88・2660

高校の先輩から「もうけ話がある」と誘われ…

一緒に事業者とWeb会議をした。投資で稼ぐネットワークビジネスで、誰かを勧誘すれば報酬がもらえる。登録には50万円が必要だった。先輩の指示で、消費者金融の無人機で借金をし、その場で手渡した。その後、投資では稼げず、借金の返済も苦しい。(学生)

### アドバイス

「誰かを勧誘すると…」などと言われたら要注意です。友人や知人からの誘いでも冷静に判断しましょう。連鎖販売取引はクーリング・オフや中途解約ができる場合があります。消費生活センター等にご相談ください。

※「国民生活センターホームページ」より

### 困ったときは

消費者ホットライン ☎188  
瀬戸市消費生活センター ☎88・2679  
窓口相談はP19で日程の確認を

史上最年少  
六冠達成

# 藤井聡太新棋王 おめでとうございます

「第48期棋王戦コナミグループ杯」五番勝負の第4局が3月19日(日)に栃木県日光市で行われ、藤井聡太竜王は132手で渡辺明棋王に勝利し、対戦成績は3勝1敗で初の棋王を獲得。20歳8か月で六冠を達成しました。



提供:日本将棋連盟

## 瀬戸市民へのメッセージ

地元の瀬戸市の方々に、いつも応援いただいて励みになっています。ひとつよい報告ができてよかったですし、自分のことをきっかけに、将棋に関心を持ってくださる方が少しでも増えればうれしく思います。

3月20日の記者会見より



文化センター  
パブリックビューイング



銀座通り商店街

瀬戸将棋文化振興協会では、将棋文化の普及啓発等に協力していただける方を会員として募集しています。

会員登録は  
こちらから



## 4月28日(金)からデザイン マンホールのカードを配布しています

☎ 下水道課 ☎ 85・1173

ID 1558

せとものの伝統的な柄や美しいまちの風景と「ジブリパークのある愛知」のロゴが入ったマンホールカードができました。

※本市のマンホールカードの第2弾です。第1弾のカードはパルティセと1階の観光案内所で配布しています。

### 配布場所

新世紀工芸館(1人1枚無料配布)

### 配布時間

午前10時～午後6時 ※休館日 火曜

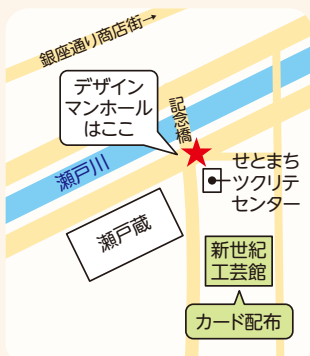

## 【募集】Instagramフォトコンテスト ～あなたの写真が切手に～

☎ シティプロモーション課 ☎ 88・2530

ID 37239

「瀬戸の自然」をテーマに写真を募集します。

募集期限 5月26日(金)まで

### 投稿方法

Instagramで「@seto\_citypromo」をフォローし、「#瀬戸の自然 #となりのセトシ #もっと瀬戸」をつけてInstagramに写真を投稿してください。

### 優秀賞特典

上位2作品の写真が切手になります。

### 参加者特典

いいもんせともんロゴグッズをプレゼント(抽選20人)

### ▼切手イメージ



84円と63円切手(各1枚)の切手シート  
※市が限定販売する予定です。





## 第52回赤津窯の里めぐり 第42回しなの工房めぐり

☎ 赤津窯元まわし会 82・3255(喜多窯霞仙)  
☎ 倶楽歩杜の品野 41・0300(水義製陶所)



**日時** 5月13日(土)・14日(日) 午前9時～午後4時  
**場所** 赤津・品野エリア  
各会場へは便利な無料回遊バス「せとらんぜ号」をご利用ください

| 回遊バス時刻表 | 停留所   | 1便   | ...                  | 7便    |
|---------|-------|------|----------------------|-------|
|         | 尾張瀬戸駅 | 9:00 | この間<br>約60分間隔で<br>運行 | 15:50 |
|         | 赤津    | 9:10 |                      | 16:00 |
|         | 品野    | 9:20 |                      | 16:10 |
|         | 尾張瀬戸駅 | 9:40 |                      | 16:30 |

### 赤津エリア

**赤津地区一帯** インスタグラム  
赤津地区の24軒の工房を自由散策、  
スタンプラリー(500円、限定200人)、  
工房見学、作品販売、作陶体験など



### 品野エリア

**品野陶磁器センター、品野地区一帯** インスタグラム  
品野地区の12軒の工房を公開、窯  
元ガチャ(300円・1,000円)、作陶  
体験(ろくろ、絵付け体験、お絵か  
き)、せともの回収



「せとらんぜ号」尾張瀬戸駅の停留所は、  
パルティセと南側(観光案内所前)にあります。

※このイベントは、瀬戸市まるっとミュージアム・観光協会  
企画事業委員会が審査・認定しています。

## 瀬戸蔵カフェ「花ごよみ」が オープンしました

☎ 観光課 97・2543

ID 1295

和カフェ&レストラン「花ごよみ」が瀬戸蔵1階  
にオープンしました。  
モーニングからランチ・ティータイム・夜カフェ  
までオリジナリティ溢れる和風カフェメニューを  
お楽しみいただけます。

**営業時間**  
午前7時30分～午後10時

**駐車料金サービス**  
瀬戸蔵駐車場をご利用の場合、2時間まで無料

**予約などの問い合わせ先**  
☎ 59・8680



## 6月瀬戸蔵まるっとシアター

☎ 瀬戸蔵 97・1555

### グリーンブック

1962年、天才黒人ピアニストは、粗野なイタリア系用心  
棒を雇い、あえて差別の色濃  
い南部へのコンサートツアー  
へ繰り出す。旅の終わりに待  
ち受ける奇跡とは？感動の実話。

**キャスト** ヴィゴ・モーテンセン、マハーシャラ・アリほか

**日時** 6月25日(日)

①午前10時 ②午後1時30分(上映開始)

**場所** 瀬戸蔵2階 つばきホール  
全席指定(各回300席)

**入場料** 各回500円

**前売券** 5月15日(月)から販売  
午前8時30分～午後9時30分瀬戸蔵1階受付で販売  
※臨時休館日 5月22日(月)

**当日券** 空席があれば会場入口横で販売

### 注意事項

- ・購入後の席の変更不可・開演後の入場不可
- ・3歳未満児の入場不可 詳細はこちら▶



第91回  
アカデミー賞「作品賞」など  
3部門受賞



対象が記載されていないものは、どなたでも参加・利用できます。  
 入場料・参加費が記載されていないものは無料です。



観る



## 書道展

市文化振興財団 ☎ 84・1093

文化協会所属の書道団体と個人による合同の作品展。協賛展示は瀬戸陶芸協会会長の作品。

**日時** 5月12日(金)  
 ~14日(日)  
 午前10時~午後5時  
 (初日午後1時~、  
 最終日午後4時まで)



**場所** 文化センター文化交流館3階



## 第28回市民茶会

市文化振興財団 ☎ 84・1093

**日時** 5月13日(土)・14日(日)  
 午前10時~午後3時

**場所** 文化センター  
 文化交流館3階和室

**席主** 表千家  
 松縫会(13日)・茶友会(14日)

**呈茶券** 前売一服500円  
 当日一服600円  
 ※前売は文化センターで5/8(月)まで



聴く



## 文化の祭典

市文化振興財団 ☎ 84・1093

<邦楽> 5月21日(日)

日本の伝統和楽器である箏・尺八の演奏や、舞踊、民踊などをご覧ください。



<洋楽II> 5月28日(日)

ダンス、マジック、オカリナ、大正琴などの様々なステージをお楽しみください。



### [共通事項]

**時間** 午後1時~(30分前開場)  
**場所** 文化センター文化ホール

観る



## 瀬戸蔵ミュージアム企画展

### 新出土品展 品野の窯業

市文化振興財団 ☎ 97・1190

品野地区の窯跡の発掘調査の成果を紹介します。

**日時** 5月27日(土)~8月20日(日)  
 午前9時~午後5時  
 (入館は30分前まで)

**入館料** 一般520円、  
 65歳以上・高大生310円、  
 中学生以下・妊婦・  
 障害者手帳の方は無料

**休館日** 6月26日(月)、7月24日(月)



狛犬 勘助窯跡出土  
 16世紀中期  
 愛知県埋蔵文化財  
 センター所蔵

募集



## 第72回瀬戸市文芸 発表会作品を募集

市文化振興財団 ☎ 84・1811

俳句・短歌・川柳・詩の作品を募集します。入選・自選作品は作品集「窯火」に掲載され、2月に表彰式を行います。

### 応募作品数

<俳句・短歌・川柳>

選者選部門:各部門3作品まで  
 自選部門:各部門1作品

<詩>

選者選部門:2作品まで  
 自選部門:1作品



**申込方法** 応募用紙を郵送か窓口・財団ホームページで提出

**用紙配布場所** 財団ホームページで確認を

**締切** 9月7日(木)当日消印有効

**送付先** 〒489-0884 西茨町113-3  
 瀬戸市文化振興財団

※応募締切・表彰式・講演会の日時は  
 今回から変更しました。





作る

ジブリパーク周遊観光促進事業

## かわいいミニチュア食器づくり (バスケット)

☎ ノベルティ・こども創造館 ☎ 88・2668

陶磁胎七宝作家水野このみ氏デザインのミニチュア食器づくり(鑄込み・上絵付け)が体験できます。

**日時** 5月14日(日)・28日(日)  
午前10時30分～(約1時間30分)

**対象** 小学生以上

**参加費** 1,000円(別途発券手数料)

**定員** 各日10人(先着順)

**申込方法** 5/1(月)午前10時～  
QRコードで



※作品は焼成後、後日お渡し



作る

## たたらで!フタモノ作り

☎ 新世紀工芸館 ☎ 97・1001

タタラで筒状の小物入れを作り、ハンコや色化粧で装飾します。

**日時** 5月21日(日)  
①午前10時～  
②午後2時～(各2時間)

**場所** 新世紀工芸館

**対象** 小学生以上(8歳以下保護者同伴)

**参加費** 1,670円(当日支払い)

**定員** 各回10人(抽選)

**申込方法** 5/1(月)午前10時～  
8(月)午後5時に  
電話かQRコードで ▶



※5/2(火)は休館日



作る

## 瀬戸染付体験教室

☎ 瀬戸染付工芸館 ☎ 89・6001

✉ sometsuke@gctv.ne.jp

呉須という絵具で、マグカップ1個に絵付けします。

**日時** 5月27日(土)  
①午前10時～②午後2時～(各約2時間)

**場所** 瀬戸染付工芸館

**対象** 小学生以上

**定員** 各回8人(抽選)

**参加費** 1,100円(当日現金払い)

**申込期間** 4/16(日)～5/13(土)

**申込方法** 電話・メール・QRコードで①件名「5月27日教室応募」②希望時間③人数④参加者全員分の氏名⑤電話番号を連絡

**抽選結果** 5/14(日)以降に連絡

※作品は焼成し、  
後日引き渡し



申込  
フォーム

作る

## ガラスでオリジナルのブローチ を作ろう

☎ 新世紀工芸館 ☎ 97・1001

色付きのガラスにサンドブラストで模様を彫り、窯で焼いてブローチにします。

**日時** 5月28日(日)  
①午前10時～正午  
②午後1時～3時

**場所** 新世紀工芸館

**対象** 5歳以上(小学生以下保護者同伴)

**参加費** 520円(当日支払い)

**定員** 各回5人(抽選)

**申込方法** 5/14(日)午前10時～午後5時に電話





聴く  
9)

宝くじ文化公演

**森麻季&小柳ゆき スペシャルライブ**

〒市文化振興財団 ☎ 84・1811

オペラ歌手の森麻季とポップス歌手の小柳ゆき、圧倒的な歌唱力を持つ2人がジャンルを超えて共演オーケストラの演奏と歌声をお楽しみください。

**日時** 8月11日(金・祝)

午後4時30分

**場所** 文化センター文化ホール

**入場料** 一般2,000円

25歳以下1,000円

※宝くじの助成により、特別料金となっています。

※未就学児入場不可



©YujiHori



**チケット販売 5/6(土)~**

|                          |          |
|--------------------------|----------|
| 文化センター窓口                 | 午前8時30分~ |
| チケットぴあ<br>(Pコード 239-684) | 午前10時~   |



arts and culture

参加  
する  
9)

**大人の本気ダンスプロジェクト  
参加者募集**

〒高齢者福祉課

☎ 88・2626 FAX 88・2633

お口を動かしながら楽しく踊るダンスを広めませんか。

**日時** 6月5日(月)から毎週月曜

午後1時30分~3時

**場所** やすらぎ会館3階 和集会室

**対象** 市内在住65歳以上

**定員** 20人(抽選)

**申込方法** 窓口・郵送・FAX・電話

**宛先** 〒489-8701(住所不要) 高齢者福祉課

**申込期間** 5月1日(月)~19日(金)



**瀬戸焼の楽しみ方のススメ**

**vol.6 伝統的工芸品「赤津焼」**

〒ものづくり商業振興課 ☎ 88・2807

**赤津焼の特徴**

織部釉、志野釉、黄瀬戸釉、古瀬戸釉、灰釉、御深井釉、鉄釉の7種類の釉薬と、へら彫り、印花、櫛目、三島手などの12種類の多彩な装飾技法。これらを駆使し、茶道具、華道具から家庭用品まで幅広く作られています。

5月13日(土)、14日(日)には、赤津・品野地域で春の窯めぐりイベントが開催されます。ぜひ様々なやきものに触れてみてください。

伝統的工芸品指定年月日

昭和52年3月30日





# こどもインフォメーション

参加費の記載がないイベントは無料です。

## 令和6年度入学者の 校区外通学申請

ID 526 通学区域・校区外通学

ID 692 学校公開日

☎ 学校教育課 ☎ 88・2762

次に該当する場合、指定以外の学校に通学できます。

①隣接学校選択制度廃止後の移行措置

②特定区域

③小規模特認校

④特別な事由

申請方法 学校教育課(市役所3階)へ

申請期限(新入学) 8月18日(金)

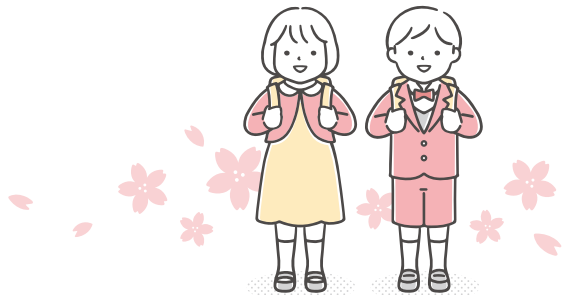

## プレイルーム講座

☎ 社会福祉協議会 ☎ 84・2011

✉ pureiru-mu@seto-shakyo.or.jp

### 1 作ってあそぼ

身近にある材料で製作し、あそびます。

日時 6月6日(火) 午前10時30分～11時30分

場所 やすらぎ会館3階 和集会室

対象 市内在住の2歳以上の未就園児と保護者

### 2 ゆがみリセットうんどう

家でもケアできる身体のゆがみをリセットする運動をします。

日時 6月16日(金)

午前10時30分～11時30分

場所 やすらぎ会館5階 大集会室

対象 市内在住の未就園児と保護者

### 共通事項

定員 各10組

申込方法 往復はがきかメールで①講座名 ②親子の氏名(ふりがな)、年齢 ③住所 ④電話番号を記入

申込期限 5月1日(月)～19日(金)(必着)

## DRPCキッズプログラミング

☎ デジタルリサーチパークセンター ☎ 87・3100

申込・詳細は  
こちらから



### キッズプログラミング初級(micro:bit編)

日時 5月28日(日) 午前10時～午後3時

対象 小学4年生～中学生

参加費 200円(教材費)

定員 10人

締切 5月18日(木)

### こどもパソコン教室(マウス・キーボード体験)

日時 6月10日(土)・11日(日)

17日(土)・18日(日) 計4回

午前10時～11時30分

対象 小学1～3年生

参加費 200円(教材費)

定員 10人

締切 5月31日(水)



### キッズプログラミング中級 (サーティファイ1、2級編)

日時 6月18日(日)・25日(日) 計2回

午前10時～正午

対象 小学4年生～中学生

参加費 2,950円(教材費)

定員 10人

締切 6月8日(木)

### こどもパソコン教室(LEGO編)

日時 6月24日(土) 午前10時30分～午後2時30分

対象 小学1～3年生

参加費 200円(教材費)

定員 10人

締切 6月14日(水)

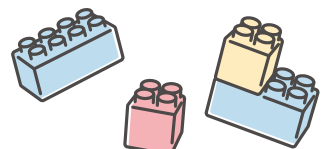

**対象** 市内在住者のみ **乳** 乳児と保護者 **幼** 幼児と保護者 **長** 年長 **小** 小学生 **中** 中学生 **高** 高校生

## せとっ子ファミリー交流館

☎ せとっ子ファミリー交流館 ☎ 87・3636(月曜休館)

申込方法 ホームページ

申込開始 各日9:30～

イベントの詳細・申込はこちらから

ID 37301

申込不要

### 多胎児サロン

5月25日(木)

9:30～11:30

14:00～16:00

内容:ふれあい遊び(AM)

※車の乗降時等もサポートします

**多胎児親子**

電話申込 受付中

### あそびコレクション

「キャップアート

～屋根より高い鯉のぼり～

5月13日(土)・14日(日)

20日(土)・21日(日)

9:00～12:00 / 13:30～17:00

**長**～**小** 各回10人

### 卓球あそび

5月14日(日)

27日(土)

9:00～12:00

13:30～16:00

**小**～**18歳**

各回10人



**先着** 5/5(金・祝)～  
2日前

### お絵かきあそび

5月18日(木)

9:30～、10:00～、

10:30～、11:00～

参加費:100円

**乳幼** 各回8組

抽選 4/25(火)～5/8(月)

### 育児講座

「楽しく弾んでリフレッシュ

ママのためのバランスボール」

5月16日(火) 10:00～11:30

託児あり(15人まで)

**乳幼児の母** 15人

### 木工教室「黒板」

5月21日(日)

14:00～16:00

参加費:500円

**小** 6人

### ママとあそぼ♡

こっちゃん

5月30日(火)

10:15～11:15

**2歳**～**就園前** 12組

### ママとあそぼ♡

たまごちゃん

6月7日(水)

10:15～11:15

～**はいはい** 12組



## 春イベント

抽選 4/25(火)～5/15(月)

### 商店街へ行こう～ふうせんどこな?～

6月3日(土) 10:00～、10:15～、10:30～、10:45～、11:00～

参加費:100円

※末広町・銀座通り商店街に行きます。

**乳幼** 各回8組

### ギョギョギョ!

魚が消えて交流館はパニックだぎょ!

6月18日(日) 10:00～12:00

※末広町・銀座通り商店街に行きます。

**小** 70人

## せとクルランド(交通児童遊園)

☎ 交通児童遊園 ☎ 48・2350(火曜休園)

イベントの詳細・  
Aの申込はこちらから

ID 3247

**先着** 開催日1週間前の9:00～ 窓口か電話

### 折り紙教室『イチゴ』

5月13日(土)

9:30～10:30

**幼小**～**18歳**

7組(18人)

### 親子で学ぶ自転車乗り方教室

5月20日(土) ※雨天等は中止

13:45～15:45

講師:元競輪選手

**6歳小**と**保護者** 5組



### 5月生まれ

誕生会

5月25日(木)

10:30～10:50

**乳** 5組

### 編み物教室

5月27日(土)

9:30～11:00

**小**～**18歳** 10人

### 俳句教室

6月3日(土)

9:30～11:00

**小**～**18歳** 10人

**先着** 5/1(月)～ 窓口か電話

### ふくちゃんと

遊ぼう(腹話術)

5月17日(水)

10:30～11:00

**乳** 7組

### 子育て談笑「子育てに

ゆとりをもつには」

5月22日(月)

10:30～11:00

**乳** 7組



抽選 5/1(月)～5/16(火)にHPから

### A 高校生によるマジック教室

6月10日(土) 13:30～15:00

材料費:200円

**小** 12人





| 事業名/日時  | 対象/定員   | 予約方法/持ち物  |
|---|---|---|
| <b>母子健康手帳交付</b><br>毎週金曜日(祝日除く) 9:30~10:30<br><b>ミニママ教室</b><br>毎週金曜日(祝日除く)<br>10:00~10:45(受付9:30~9:50) | 妊婦<br> | 予約 不要<br>持ち物 ①妊娠届出書 ②妊婦のマイナンバーがわかるもの ③本人確認書類(免許証など)<br>※代理人は委任状が必要<br>※都合の悪い場合はご相談を |
| <b>マタニティ教室</b><br>①助産師講話 5月13日(土) 9:30~11:40<br>②歯科医師講話 6月10日(土) 14:30~16:40<br>(受付15分前)              | 妊婦(中期~後期)<br>18組  | 予約 前日まで 申込 電話<br>持ち物 母子健康手帳、筆記用具、ハンドタオル<br>内容 講話、沐浴実習、家族の妊婦ジャケット体験                  |
| <b>離乳食教室</b><br>5月10日(水) 6月7日(水)<br>10:00~11:30(受付9:45~10:00)   | 乳児(4~5か月頃)の保護者(乳児同伴可)<br>12組 ※託児あり  | 予約 1か月前~1週間前<br>申込 ホームページ<br>内容 持ち物等詳細はHPで確認  |
| <b>産後ママのセルフケアサロン</b><br>5月16日(火) 6月27日(火)<br>14:00~15:30  | 乳児(4~7か月)の母親(乳幼児同伴可)<br>15組 ※託児なし   | 予約 1か月前~1週間前<br>申込 ホームページ   |
| <b>乳幼児健康相談</b><br>5月29日(月) 6月26日(月)<br>9:00~11:00   | 乳幼児と保護者   | 予約 1か月前~前日<br>申込 ホームページ<br>持ち物 母子健康手帳、バスタオル(2歳未満児)                                  |
| <b>乳幼児健康診査</b><br>こんにちは赤ちゃん訪問   | 個別に通知。ホームページで確認を<br>対象 生後2~4か月頃の乳児 個別に連絡  |   |

内容などの詳細はホームページで確認を



|  |           |                                    |
|--|-----------|------------------------------------|
| <b>歯の健康センター(歯科健診・フッ素塗布など)</b><br>6月4日(日) | 年中児(4・5歳) | 場所 やすらぎ会館 費用 無料<br>予約 対象者に個別に案内を通知 |
|--|-----------|------------------------------------|

|   |                              |                                  |
|---|------------------------------|----------------------------------|
| <b>BCG(集団接種)</b><br>5月30日(火) 6月13日(火) 6月29日(木)<br>13:20~14:20 | 個別に通知<br>(ホームページで確認を)        | 場所 やすらぎ会館<br>持ち物 母子健康手帳、予診票      |
| <b>麻疹風疹混合(MR)【第2期】</b><br>4月1日(土)~令和6年3月31日(日)                | 平成29年4月2日~<br>平成30年4月1日生まれの方 | 場所 指定医療機関(要予約)<br>持ち物 母子健康手帳、予診票 |



広報せとにお子さんの写真を載せませんか ID 819

対象 市内在住0~3歳児(申込時)



さとう たいが  
**佐藤 大翔 くん**  
7か月 / 東町

よく笑ってみんなを笑顔にしてくれます♪これからたくさん笑って過ごせますように!



やなぎ りんか れんせい  
**柳 凛香 ちゃん・蓮晟 くん**  
9か月 / 2歳 / 台六町

元気いっぱいなお兄ちゃん! 妹の事を守れる素敵なお兄ちゃんになってね。いつも笑顔をありがとう。



こまつ  
**小松 ゆうな ちゃん**  
1歳 / 西本地町

すごく元気な子で、いつも笑ってます。誰にもバイバイしてます。ユウナちゃんいること幸せです。



ふるはた あおい  
**古畑 葵彩 ちゃん**  
9か月 / 塩草町

おもちゃで遊ぶことが大好きな葵彩ちゃん。たくさん食べてたくさん寝て、元気に大きく育ってね!

# 図書館からのお知らせ

問 図書館 ☎ 82・2202  
✉ toshokan@city.seto.lg.jp



休館日等はホームページで▶

## 開館

全日(午前9時～午後7時)

## 読み聞かせ

毎週月・木曜と第3火曜 午前11時～  
第3土曜 午後2時～

## キッズルーム「おばけまつり」

日時 4月27日(木)～5月7日(日) 午前9時～午後7時  
(最終日は午後5時まで)

内容 読み聞かせ(平日:午前11時～、土日祝:午後2時30分～)、  
キッズのお楽しみイベント

## 映画上映

シェイクスピアその魅力に迫る:  
ロミオとジュリエット  
(日本語字幕版、50分)

日時 5月17日(水)  
午前10時～11時30分  
※上映後、感想などを参加者同士で  
伝え合います。

場所 図書館1階 集会室

参加費 無料

定員 25人(先着順)

申込方法 5月1日(月)午前9時～電話

## おすすめの新着本

### がっこうのてんこちゃん

ほそかわてんてん／さく 福音館書店

はじめてのことがとっても苦手なてんこちゃん。きょうからはじまる学校って  
どんなところかなあ?不安になると「ど  
うしようオバケ」がてんこちゃんの頭の中  
にあらわれます。どうする?てんこ  
ちゃん!みんなちがって、みんなおもしろ  
い!絵がたっぷり、ひとり読みにもど  
うぞ。



その他に本を借りられる場所 地域図書館:市内7校の小中学校(土日祝:10:00～15:00)、パーティセと(9:00～21:30)



5月応募料理

保護者や児童生徒の応募料理を学校給食に採用しています。

問 学校給食センター ☎ 48・7600

## キャベツとしらすの ゴマ酢あえ

かけがわ 掛川小学校 K.S.様



### 作り方

- ① キャベツは食べやすい大きさに切る。
- ② キャベツをゆで、ざるにとって冷ます。
- ③ しらす干しはさっと湯通しして水気をきり、冷ましておく。
- ④ ボウルにすりごまと調味料、だし汁を入れて混ぜておく。
- ⑤ ④にキャベツとしらす干しを加えてあえる。

### 材料(4人分)

|       |           |
|-------|-----------|
| キャベツ  | 葉4枚(200g) |
| しらす干し | 大さじ2(10g) |
| すりごま  | 大さじ2      |
| 酢     | 大さじ2      |
| 砂糖    | 小さじ4      |
| しょうゆ  | 小さじ1/2    |
| 塩     | 少々        |
| だし汁   | 大さじ2      |

### ポイント

野菜にしらす干しを加えることで、カルシウムもとれる一品です。



※給食は大量調理のため、一部作り方や材料を変更することがあります。



# 5月 相談窓口

予 は予約が必要 ★ 正午～午後1時は昼休み

| 相談種類  | 相談日   | 時間                  | 相談場所                                       | 問い合わせ先                              |
|---|---|---------------------|--|-------------------------------------|
| 消費生活相談<br>(多重債務相談も含む)                         | 毎週月・火・木・金曜<br>(祝日を除く)                                     | ★午前10時～<br>午後4時     | 市役所(2階生活安全課)で<br>当日受付                      | 生活安全課 ☎ 88・2660                     |
| 消費生活法律相談<br>(事前に消費生活相談が必要)                    | 10日(水)  | 午後1時～4時             | 市役所<br>(2階消費生活センター)                        |                                     |
| 行政相談  | 19日(金)  |                     |  |                                     |
| 人権相談(予約優先)                                    | 10日(水)  | ★午前10時～<br>午後3時     | 市役所(1階案内)で<br>当日受付                         | 社会福祉課 ☎ 88・2610                     |
| 登記相談<br>(相続・遺言・贈与・売買・法人)                      | 11日(木)  |                     | 市役所(1階案内)で<br>当日受付<br>受付:午前8時30分～<br>(先着順) | 愛知県司法書士会<br>☎ 052・683・6683          |
| 遺言・相続の困りごと相談                                  | 29日(月)  | 午前9時～正午             |  | 愛知県行政書士会東名支部<br>☎ 090・6574・3634(相馬) |
| 不動産相談   | 18日(木)  |                     |  | 宅建業協会東尾張支部<br>☎ 52・6977             |
| ひとり親家庭相談                                      | 予 毎週月・火・金曜(祝日を除く)   | 午前9時～午後4時           | 市役所(2階)                                    | こども未来課 ☎ 88・2631                    |
| 子ども・若者相談 ※事前予約可                               | 毎週月～金曜(祝日を除く)<br>7日(日)・20日(土)                             | 午前9時15分～<br>午後6時    |  | 子ども・若者センター<br>☎ 82・1990 ☎ 88・2636   |
| 若者自立就労相談<br>(若者ひきこもり)                         | 予 10日(水)・24日(水)   | 午後1時30分～<br>4時30分   |  | 春日井若者サポートステーション<br>☎ 0568・37・1583   |
| 女性の悩みごと相談                                     | 予 金曜:12日・19日<br>火曜:16日・23日                                | ★午前10時～<br>午後3時     | パーティセと(3階)                                 | 女性相談受付 ☎ 97・1333                    |
| 外国人相談(スペイン語)<br>Consulta en español           | 毎週火曜  | ★午前10時～<br>午後5時     |  | 外国人相談窓口<br>☎ 83・7719                |
| 外国人相談(ポルトガル語)<br>Consulta em português        | 10日(水)・17日(水)   | 受付:<br>午後4時30分まで    |  |                                     |
| NPO相談   | 毎週月～土曜  | 午前9時～午後5時           |  | 瀬戸まちの活動センター<br>☎ 97・1161            |
| 心配ごと相談(面接相談)                                  | 毎週木曜(祝日を除く)   | 午後1時～4時             |  |                                     |
| 法律相談  | 予 第1～第4木曜(祝日を除く)  | 午前9時～<br>11時30分     | やすらぎ会館                                     | 社会福祉協議会<br>☎ 84・2011                |
| ボランティア相談                                      | 毎週月～金曜(祝日を除く)   | 午前8時30分～<br>午後5時15分 |  |                                     |
| 内職相談  | 毎週月曜  | ★午前10時～<br>午後3時     |  |                                     |
| 成年後見巡回相談                                      | 予 2日(火)   | 午後1時30分～<br>4時15分   |  | 尾張東部権利擁護支援センター<br>☎ 75・5008         |
| 小中学生の不登校などの相談                                 | 毎週月～金曜(祝日を除く)   | ★午前9時～<br>午後5時      |  | 適応指導教室オアシス21<br>☎ 84・5005           |
| 学校生活など教育全般相談                                  |   |                     | 市役所(3階学校教育課)                               | 教育相談室サン・テレフォン<br>☎ 84・8740          |
| 認知症相談(家族会)                                    | 12日(金)  | 午後1時30分～<br>3時30分   | 市役所(1階101会議室)                              | 高齢者福祉課 ☎ 88・2626                    |
| 認知症相談(本人会)                                    | 予 12日(金)  |                     | 市役所(1階105会議室)                              |                                     |
| 補助金相談・販路拡大・<br>技術支援・IT導入・<br>創業相談など           | 予 9日(火)～11日(木)、<br>15日(月)～18日(木)、<br>23日(火)～26日(金)、31日(水) | ★午前9時～<br>午後4時      | 産業支援センターせと<br>(瀬戸商工会議所2階)                  | (同左)<br>☎ 82・3123                   |
| ICT(IT)スキルアップ<br>相談(30分)<br>パソコン・スマホ<br>お悩み相談 | 予 5日(金・祝)、12日(金)<br>20日(土)、26日(金)                         | 午後1時～4時             | デジタルリサーチ<br>パークセンター                        | (同左)<br>☎ 87・3100                   |



専門の司法書士がご相談を承ります  
会場のコロナ対策のため  
事前予約のご協力をお願い致します。

## 相続・家族信託 無料相談会



日時 5月20日(土)～28日(日)  
9:00～17:00 事前予約制

会場 吉田合同事務所  
愛知県瀬戸市陶原町4丁目53番地

入場無料

事前予約  
ダイヤル 【受付時間】  
9:00～18:00

TEL: 0120-82-7540

住所 愛知県瀬戸市陶原町  
4丁目53番地

信頼と実績の60年 司法書士・行政書士 吉田合同事務所

吉田合同事務所 検索

子ども

瀬戸つばき特別支援学校発達相談「すてっぷ」(予約制)

☎ 瀬戸つばき特別支援学校  
☎ 56・0950 FAX 87・2500

**対象** ●市内在住の障害のある子の保護者 ●市内の幼稚園、保育園、小・中・高校の先生 **相談内容** 子育てや学校生活での心配事など

**申込方法** 事前に電話 **実施日** 水曜午後1時～5時 **実施場所** 瀬戸つばき特別支援学校



早期教育相談 ID 4043

☎ 学校教育課 ☎ 88・2760  
FAX 88・2755

就学前のお子さんへの接し方やお子さんの障害について気になる方は、お気軽にご相談ください。

**日時** 7月25日(火)・26日(水) 午前10時～午後4時 ※予約制 **場所** 春日井市ささえ愛センター **対象** 乳幼児期～来年度新1年生になる子と保護者 **申込方法** ホームページの申込書をFAX・郵送で提出

**宛先** 〒489-8701(住所不要)学校教育課 **申込期限** 5月8日(月)～6月5日(月)

教室・講座

救命講習 ID 33771

☎ 消防署 ☎ 85・0463

普通救命講習(基礎コース)

**日時** 5月21日(日) 午前9時～10時30分

普通救命講習I

**日時** 6月4日(日) 午前9時～正午

共通事項

**場所** 消防本部3階消防対策室

**内容** 心臓マッサージ、AEDの取り扱いなど **対象** 中学生以上 **定員** 各20人(先着順) **申込方法** 前日までに電話

中国語入門講座

ID 802

☎ 瀬戸市国際センター  
☎ 88・2790 FAX 97・1171  
✉ setokoku@gctv.ne.jp

中国出身の講師から基礎を学びます。

**日時** 5月25日・6月1日・8日・15日・22日・29日(計6回・木曜) 午前10時～11時30分 ※最終日は中国茶を楽しむ体験講座 **場所** パルティセと4階 大会議室 **講師** 北村楊子氏 **参加費** 会員3,000円、非会員5,000円 **定員** 10人(先着順)

**申込方法** 件名「中国語」、①氏名(ふりがな) ②電話・FAX ③センター会員・非会員を記入し、FAXかメール



◀メール

福祉

クロリティー教室

☎ 瀬戸あいあいクラブ  
☎ 85・5523

高齢者も簡単に楽しめるスポーツ輪投げ教室です。

|         |                 |
|---------|-----------------|
| 5/10(水) | 西陵地域<br>交流センター  |
| 17(水)   | 下品野地域<br>交流センター |
| 24(水)   | 長根憩いの家          |
| 31(水)   | 效範公民館           |
| 6/ 7(水) | 下半田川町民会館        |
| 14(水)   | 新郷地域<br>交流センター  |
| 21(水)   | 西陵地域<br>交流センター  |

**時間** 午後1時30分～2時30分

**対象** 市内在住60歳以上 **定員** 30人(先着) **申込方法** 当日会場で受付

出張!  
せとらカフェ♪

☎ 基幹型地域  
包括支援センター  
☎ 88・1294



正しく備えよう! 認知症

**日時** 5月12日(金) 午前9時30分～11時30分(途中出入り可) **場所** 下水道展示館(内田町1-594)

**内容** コグニサイズ(認知症予防運動プログラム)、認知症クイズ、口腔ダンス・ラップ(瀬戸の情熱)、相談

**持ち物** 飲み物、スリッパ **申込** 不要 直接会場へ

親同士のお見合い交流会

同じ思いを持つ親御様同士の「お見合い交流会」です 広告

日時: 6月25日(日) 10:00～

対象: 未婚のお子様を持つ親御様 (女性 30~40歳 / 男性 35~45歳)

参加費: お1人 6,500円(税込) ご夫婦でも同額です

場所: 名古屋市公会堂 3階 第4集会室

お気軽にご連絡ください

☎ 052-253-6636



主催: 結婚相談所ムスベル



## 福祉

### 成年後見セミナー 「天国からの手紙」～後悔し ない人生を送るために～

☎ 尾張東部権利擁護支援センター  
☎ 75・5008 FAX 75・5088

**日時** 6月9日(金) 午後1時30分～4時  
**内容** ●第1部 落語講演「天国からの手紙」 社会人落語家(行政書士) 生島清身氏 ●第2部 講演「～私らしく生きるために～成年後見制度の活用」 講師:弁護士 加藤淳也氏  
**場所** 日進市民会館小ホール  
**定員** 150人 ※手話・要約筆記  
**申込方法** 電話・FAX・ホームページ  
**締切** 6月2日(金)

### 要約筆記(筆記通訳)講座

☎ 社会福祉課  
☎ 88・2612 FAX 88・2615  
✉ shafuku@city.seto.lg.jp

要約筆記は情報が得にくい中途失聴・難聴者の耳代わりとなり、相手の話を文字にして伝えるコミュニケーション支援です。

**日時** 6月1日～7月6日(計6回・木曜) 午前9時30分～11時30分  
※初回のみ午後1時30分～3時30分  
**場所** パルティセと4階 マルチメディアルーム **対象** 要約筆記に関心のある方(受講経験者も可)  
**定員** 20人(先着順) **申込方法** 窓口・電話・FAX・Eメールで①講座名②住所③氏名④電話番号を記入  
**申込期間** 5月1日(月)～19日(金)



◀耳マーク  
聞こえが不自由なことを表すマークです。コミュニケーション方法への配慮をお願いします。

### 福祉教室

☎ 社会福祉協議会  
☎ 84・2011 FAX 85・2275  
✉ info@seto-shakyo.or.jp

#### 1 福祉絵手紙教室

**日時** 6月9日・23日、7月7日・21日(計4回・金曜) 午前10時～正午  
**場所** やすらぎ会館1階 第2作業室

#### 2 福祉体操教室

**日時** 6月22日、7月6日・20日・27日(計4回・木曜) 午後1時30分～3時  
**場所** やすらぎ会館3階 和室集会室

#### 共通事項

**対象** 市内在住の60歳以上の方が障害者手帳のある方(付き添いをお願いする場合あり) **参加費** ① 500円 ② 無料 **定員** ① 6人 ② 8人(抽選)  
**申込方法** 往復はがきかFAXで①氏名②住所③電話・FAX④年齢⑤教室名⑥車椅子の有無を記入  
**送付先** 〒489-0919川端町1-31「○教室」係 **申込期限** ① 5月8日(月)～26日(金) ② 5月22日(月)～6月8日(木) ①②とも必着

## スポーツ

### スポーツ教室無料体験

☎ 市体育館 ☎ 48・0500

**日時** 5月12日(金)・19日(金)  
**場所** 市体育館第1会議室 **内容** ①ステップエクササイズ(踏み台昇降運動)(10:00～10:45) ②ボクシングフィットネス(11:15～12:15)  
**定員** 各5人 **持ち物** 室内シューズ、水分、タオル **申込方法** 5月1日(月)～☎の窓口か電話 ※1人1回のみ

## イベント

### 瀬戸市消防団観閲式

ID 37396  
☎ 消防本部総務課  
☎ 85・0439

**日時** 5月14日(日) 午前9時30分～11時 **場所** 市民公園

**屋内の部**  
式典、服装点検など

**屋外の部**  
分列行進、消防団の操法披露  
※雨天の場合は式典のみ



### ドクターに聞いてみよう! あなたの大腸大丈夫? ～ほうっておかないで大腸がん検診～

☎ 健康課 ☎ 85・5511  
FAX 85・5120

**日時** 6月5日(月) 午後2時～3時15分 **場所** やすらぎ会館5階 大集会室 **対象** 市内在住の方 **定員** 50人(先着順) **講師** 公立陶生病院 武田重臣先生 **申込方法** 5月1日(月)～電話・FAXで①住所②氏名③生年月日④電話番号⑤講座名⑥先生への質問(ある方のみ)を記入

**弁護士法人 心**  
相続・遺言・交通事故・後遺障害・労災・障害年金  
過払い金・借金・企業法務・労務・刑事事件 他

電話・TV電話 相談対応

交通事故損害賠償額 後遺障害適正等級 無料診断サービス

過払い金 遺言書 障害年金 無料診断サービス

●相談料(相続・遺言・交通事故被害者・後遺障害・労災・障害年金・過払い金・借金)については、初回30分以降30分程度5,500円(税込) ●その他の費用はお問い合わせください ●主たる事務所は愛知県弁護士会所属<>内は各所属弁護士会です ●委任の際には弁護士の職務範囲が原則となります ●費用につきましては例外があり、また変更になる可能性もありますので、詳しくはホームページをご覧ください ※本広告は今和5年2月時点のもので

相談料0円(相続・遺言・交通事故被害者・後遺障害・労災・障害年金・過払い金・借金 以外は初回30分程度) 夜間・土日祝相談可(要予約)

総合受付 0120-232-403 平日 9時～21時 受付 土日祝 9時～18時

詳細は ⇒ <https://www.kokoro.law> (12/31～1/3は除く。大正連休中の休業や臨時休業もございます。詳細はHPをご覧ください)

弁護士・スタッフ一丸となってサポートいたします!

名古屋駅2分 弁護士法人心名古屋法律事務所

ヴィッツ豊田タウン内(豊田市駅3分) 弁護士法人心豊田法律事務所<認知症弁護士会>

松坂屋名古屋店内(矢場町駅0.5分、栄駅5分) 弁護士法人心栄法律事務所<認知症弁護士会>

他の事務所 豊田駅・津駅・岐阜駅・東京駅・大阪駅近く 他

<愛知県弁護士会>

お知らせ

空き家情報バンクに登録しませんか

問 都市計画課 ☎ 88・2686

空き家や空き店舗、空き工房など、売却、賃貸どちらでも登録可能です。詳細は「せとで住もまい! きっかけサイト」へ

QRコード ◀せとで住もまい! きっかけサイト



都市計画(案)の縦覧

問 都市計画課 ☎ 88・2680

意見のある方は、縦覧期間中に市へ意見書を提出することができます。

**種類・名称** 名古屋都市計画生産緑地地区の変更(市決定) **縦覧期間** 5月22日(月)～6月5日(月) ※開庁時間内 **縦覧場所** 都市計画課(市役所5階)

マイナポイント第2弾は9月30日まで

問 マイナンバー総合フリーダイヤル ☎ 0120・95・0178

2月28日(火)までにマイナンバーカードを申し込んだ方が対象です。詳細はホームページで

QRコード ◀ホームページ

企業版ふるさと納税で寄附をいただきました

ID 3862

問 政策推進課 ☎ 88・2521

㈱トリニティー様からの寄附は「子どもが安心安全に登校できる通学路整備プロジェクト」に活用します。宝くじチャンスセンター様からの寄附は「瀬戸市にある国登録有形文化財を保存・活用した地域活性化プロジェクト」に活用します。

違法な「けし」を見つけたら連絡を

問 瀬戸保健所 ☎ 82・2197

「けし」の間には、麻葉の原料となるため法律で栽培が禁止されているものがあります。自宅の庭、道路端や空き地で違法なけしを見つけた場合は、抜き取らずに瀬戸保健所へ連絡してください。

**見分けるポイント** 違法なけし葉のつけ根は、茎を抱きこむような形をしています。



画像は 厚生労働省より

合併処理浄化槽設置補助を拡充 ID 3372

問 下水道課 ☎ 85・1213

今年度から宅内の配管工事や単独処理浄化槽、くみ取り便槽の撤去にも補助金が活用できます。

**対象** 下水道事業計画区域外地域で10人槽以下の住宅

補助限度額

|                       |       |          |
|-----------------------|-------|----------|
| 合併処理浄化槽の設置            | 5人槽:  | 332,000円 |
|                       | 7人槽:  | 414,000円 |
|                       | 10人槽: | 548,000円 |
| 宅内配管工事(追加)            |       | 300,000円 |
| 単独処理浄化槽・くみ取り便槽の撤去(追加) |       | 90,000円  |

※先着順

※新築・申請前の工事不可

地域交流センターWi-Fiが利用できます ID 37117

問 まちづくり協働課 ☎ 88・2801

オンライン会議やセミナーなどで活用できます。詳細は各施設に問い合わせください。



医療法人社団順心会

◆病気を治す医療から病気にならない医療を目指して

広告



井上病院 健康管理センター

要予約 予約専用 TEL 76-2300  
予約メール kenkou@inoue-hp.com  
http://www.inoue-hp.com

- 人間ドック
- 生活習慣病予防健診
- 特定健診
- 市民健診
- 各種がん検診
- 各種健康診断
- \* 婦人科健診 女性医師、技師在籍

井上病院

瀬戸市川北町 2-11 TEL 83-3131  
東三郷交差点北へ 200m



## お知らせ

### マイナンバーカード

受取窓口 **ID 1473**

問 市民課 ☎ 88・2882

(予約専用:平日午前9時～午後5時)

|                                      |                          |
|--------------------------------------|--------------------------|
| 平日                                   | 8:30～<br>17:15<br>(予約優先) |
| 夜間<br>5/ 9(火)・25(木)<br>6/13(火)・22(木) | 17:20～<br>20:00          |
| 休日<br>5/13(土)・28(日)<br>6/10(土)・25(日) | 8:30～<br>17:00           |

◎夜間・休日は要予約

**予約方法** 予約サイト・予約専用電話から ※詳細は交付通知書・ホームページで



◀ 予約サイト

### 10月から 市民サービスセンターの 開庁時間・閉庁日が変更

問 市民課 ☎ 88・2590

**変更開始日** 10月1日(日)～

**変更点** パルティセと・菱野団地市民サービスセンターの開庁時間 午前9時～午後5時

**パルティセと市民サービスセンターの閉庁日** 毎週木・金曜・年末年始(木・金曜が祝日の場合は開庁)

### 市税などの納付にスマホ 決済アプリが利用できます

**ID 37738**

#### 利用可能アプリ

auPAY、ファミペイが増えました。

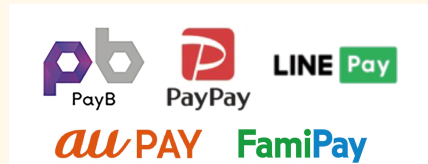

#### 利用できる税と料金等

| 名称                                 | 問                   |
|------------------------------------|---------------------|
| 市県民税※<br>固定資産税・都市計画税<br>軽自動車税(種別割) | 税務課<br>☎ 88・2572    |
| 国民健康保険料※<br>後期高齢者医療保険料※            | 国保年金課<br>☎ 88・2645  |
| 介護保険料※                             | 高齢者福祉課<br>☎ 88・2621 |
| 上下水道料金                             | 水道課<br>☎ 85・1177    |
| 保育料・給食費                            | 保育課<br>☎ 88・2630    |
| し尿処理手数料                            | 環境課<br>☎ 88・2674    |
| 春雨墓苑環境整備料<br>市営住宅家賃                | 生活安全課<br>☎ 88・2660  |
| その他、納付書にコンビニ収納用バーコードの印刷があるもの       |                     |

※は普通徴収の方

### 市民課・国保年金課の待ち 人数が確認できます

**ID 37108**

問 市民課 ☎ 88・2590

窓口の待ち人数をWEBからリアルタイムで確認できるようになりました。来庁前や、番号札を取って一度市役所を離れる場合などに便利です。

**対象場所** 市民課・国保年金課(市役所1階) **利用方法** ホームページや瀬戸市公式LINEから



◀こちらから

### 広告募集

問 シティプロモーション課

☎ 88・2658

✉ citypromo@city.seto.lg.jp

### 広報せと **ID 770**

**発行部数** 約55,000部(市内全世帯配布) **掲載料金** 1枠 30,000円

**広告サイズ** 縦43mm×横173mm

**掲載枠数** 各号上限10枠

### 市ホームページバナー広告

**ID 3848**

**募集月** 令和6年3月まで(1か月単位)

**掲載料** 1枠 1か月10,000円

**掲載場所** 市ホームページ下段

**掲載枠数** 上限20枠

### 共通事項

- 原稿は各自でご用意ください。
- 掲載できる広告は、市の広報誌等にふさわしいものに限り、詳細はホームページで

(公社)瀬戸旭法人会 総会記念講演会

### 「町工場の星」が経営危機突破の原動力とモノづくり人材育成の極意を語る

講師 諏訪 貴子 氏 (ダイヤ精機株式会社 代表取締役)

◆日時: 5月25日(木) 午後3時20分～(開場: 午後3時5分) 参加費無料

◆場所: 瀬戸信用金庫本店エンゼルホール(東横山町119番地の1) \*講演会は一般の方でも参加できます。

◆申込方法: 往復はがきに①郵便番号②住所③氏名④ふりがな⑤電話番号 \*お越しの際は公共交通機関をご利用ください。

⑥参加人数(1枚につき2名まで参加可)を記入し、申し込み(抽選のうえ50人)

(抽選結果は返信用はがきにてお知らせします(5月18日発送予定)) ◆申込期限: 5月12日(金) (消印有効)

◆送付先: 〒489-0808 瀬戸市見付町38-2 (公社)瀬戸旭法人会 ☎ 0561-84-1161

広告



**スマホ・パソコン講座** ④ デジタルリサーチパークセンター ☎ 87・3100(休館日:月曜 祝日の場合は翌平日)

| 講座  | 日 時                            | 受講料     | 締切       |
|---|--------------------------------|---------|----------|
| No. 8<br>パソコン講座<br>(マウス・キーボード・ファイル操作編)    | 6月6日～20日(計3回・火曜)<br>午前10時～正午   | 4,500円  | 5月27日(土) |
| No. 9<br>スマホ講座(基礎からしっかり編)                 | 6月9日～7月14日(計6回・金曜)<br>午前10時～正午 | 8,500円  | 5月30日(火) |
| No.10<br>おとなのプログラミング講座初級<br>(スクラッチ&ロボット編) | 6月11日～25日(計3回・日曜)              | 5,300円  | 6月 1日(木) |
| No.11*<br>実務に使えるエクセル講座(応用)                | 6月21日～8月9日(計8回・水曜)             | 12,900円 | 6月 9日(金) |

各講座の最小催行人数・対象・定員・申込方法は電話・ホームページで確認を ※抽選の際、結果はメールします。※教材を持っている場合は受講料から差し引く場合あり。 **持ち物** 筆記用具 **場所** デジタルリサーチパークセンター

**同時開催** 「メルカリ教室～出品実践編～」順次開催



◀ デジタルリサーチパークセンター  
開催講座一覧



◀ デジタルリサーチパークセンター  
ホームページ

No.11\*は、ひとり親の方に受講料の補助があります。 **申込期限** 6月9日(金) **申込方法** 詳細はホームページで

**問** こども未来課 ☎ 88・2631 **ID** 37439

**ひとり親家庭の方へ 就業支援講習会** ④ こども未来課 ☎ 88・2631

| 講習名        | 日 程  | 場 所                          | 教材費    | その他                      |
|------------|--|------------------------------|--------|--------------------------|
| パソコン講習(初級) | 7月1日～10月21日<br>※8/12、9/23を除く(計15回・土曜)<br>午前10時～午後3時40分   | ヒューマンアカデミー<br>花車ビル(名古屋市)     | 2,475円 | 託児あり(無料)                 |
| 調剤薬局事務講習   | 7月3日～8月28日<br>※7/17、8/14を除く(計7回・月曜)                      | ニチイ<br>名古屋校名駅教室<br>(名古屋市)    | 3,600円 |                          |
| 介護職員初任者研修  | 6月30日～10月27日<br>※8/11、9/8を除く(全16回・金曜)<br>午前9時30分～午後5時30分 | 未来ケアカレッジ<br>名古屋駅前校<br>(名古屋市) | 6,600円 | 6/30～8/4で自宅学習が40.5時間可能な方 |

**対象** 県内在住のひとり親家庭の父母および寡婦※の方(必ず全日程出席) ※ひとり親となった時に18歳までの子を扶養していた方 **受講料** 無料(教材費等は自己負担) **申込方法** こども未来課窓口へ **申込期間** 5月8日(月)～29日(月)

**定員** 各20人(抽選)

**地域の情報はせとまちテレビ・せとまちラジオで** ④ シティプロモーション課 ☎ 88・2658

**せとまちテレビ** **ID** 1041

**チャンネル** グリーンシティケーブルテレビそらまめ12ch

**放送時間** 10分番組(6回放送/日)

毎日 午前7時～、午前9時～、正午～、午後6時～、午後8時～、午後10時～  
**オススメの放送**「地域のチカラ～市制100周年に向けて～」  
これまで瀬戸のまちのために地道な活動を続けてこられた市民の皆さんを紹介します。



◀ YouTube  
再生リスト

**せとまちラジオ** **ID** 1043

**チャンネル** ラジオサンキュールFM84.5

**放送時間** 10分番組(4回放送/日)

月～金 午前9時20分～、午後0時30分～、午後6時～、午後12時～  
**オススメの放送**「サウンド・de・SDGs」  
市内の企業が行っているSDGsに関する取り組みをその「音」とともに紹介します。



◀ 音声ブログ



**スポーツ大会・教室** 市体育館 ☎ 48・0500

申し込みは市体育館窓口へ(午前8時30分～午後8時)(教室はスポーツ安全保険料を含む)

|    | 大会・教室                      | 日時                             | 対象                       | 参加費                                       | 申込期間                |
|----|----------------------------|--------------------------------|--------------------------|---|---------------------|
| 大会 | ① 瀬戸地方春季<br>9人制バレー大会       | 5/21(日)                        | 市近郊の女性                   | 1チーム2,000円                                | 5/1(月)～<br>11(木)    |
|    | ② 市民体育大会<br>(ママさんバレー)      | 5/28(日)                        | 在住ママ<br>未婚者は25歳以上        | 無料  | 5/3(水・祝)～<br>17(水)  |
|    | ③ 市民体育大会<br>(バドミントン・シングルス) | 5/28(日)                        | 在住・在勤・在学                 | 700円                                      | 5/4(木・祝)～<br>17(水)  |
|    | ④ 市民体育大会<br>(ソフトボール)       | 5/28(日)～                       | 在住・在勤                    | 1チーム3,000円                                | 5/1(月)～<br>12(金)    |
|    | ⑤ 市民体育大会<br>(グラウンドゴルフ)     | 6/3(土)                         | 在住                       | 800円                                      | 5/2(火)～<br>20(土)    |
|    | ⑥ 市民体育大会<br>(一般6人制バレー)     | 6/4(日)                         | 市近郊の方                    | 無料  | 5/10(水)～<br>24(水)   |
|    | ⑦ 市民体育大会<br>(ソフトテニス)       | 6/11(日)                        | 在住・在勤・在学                 | 無料  | 5/11(木)～<br>29(月)   |
|    | ⑧ 瀬戸地方春季<br>ソフトバレー大会       | 6/11(日)                        | 市近郊の方                    | 1チーム2,000円                                | 5/15(月)～<br>31(水)   |
|    | ⑨ レディース<br>バドミントン大会        | 6/12(月)                        | 在住・在勤・在学                 | 1組2,000円                                  | 5/17(水)～<br>31(水)   |
|    | ⑩ レディース卓球大会<br>(個人)        | 6/18(日)                        | 在住・在勤の女性<br>(学生・生徒を除く)   | 800円                                      |                     |
|    | ⑪ 市民体育大会<br>(バドミントン・ダブルス)  | 6/18(日)                        | 在住・在勤・在学                 | 1組1,400円                                  | 5/25(木)～<br>6/7(水)  |
|    | ⑫ 瀬戸地方中学生<br>学年別卓球大会       | 6/24(土)                        | 瀬戸市、尾張旭市、<br>長久手市在住・在学の方 | 500円                                      | 5/24(水)～<br>6/7(水)  |
|    | ⑬ プッシュ・ベンチ<br>選手権大会        | 6/25(日)                        | 中学生以上                    | 1,000円                                    | 5/19(金)～<br>6/18(日) |
| 教室 | ⑭ レディース卓球教室①<br>(4回)       | 5/27(土)～6/17(土)<br>午前9時～11時    | 在住・在勤の女性<br>(学生・生徒を除く)   | 65歳以上3,200円<br>64歳以下3,850円                | 5/1(月)～<br>15(月)    |
|    | ⑮ 少林寺拳法教室②<br>(4回)         | 6/3(土)～6/24(土)<br>午前10時～11時30分 | 小学生以上                    | 65歳以上1,600円<br>64歳以下2,250円<br>小・中学生1,200円 | 5/10(水)～<br>24(水)   |

**場所** ①③⑥⑧⑬⑭市体育館第3競技場 ②⑨⑪⑫市体育館第1競技場 ④陶祖グラウンド ⑤南公園グラウンド ⑦市民公園A・Bテニスコート ⑩市体育館第2競技場 ⑮市民公園武道館 **定員** ⑭⑮40人

家族みんなの健康を支える、身近な存在でありたい。 胃カメラの予約枠が増えました 広告



市民健診 (特定健診・後期高齢者健診・各種がん検診)  
レディース健診 (マンモグラフィ・乳腺エコー・子宮)  
人間ドック・脳ドック・法定健診・企業健診

健診受診者さま専用の  
無料託児サービス  
あります (予約制)

全国健康保険協会 / 生活習慣病予防健診実施機関

愛知県中小企業共済 / 提携先医療機関

医療法人 **あらかわ医院** 健診部門

〒488-0006 尾張旭市大久手町中松原 39 番地  
TEL:0561-53-9668 FAX:0561-53-8827 <http://arakawa-cl.com/>

健康診断専用ダイヤル  
0561-53-9668



**大人の充活! ワンコイントレーニング** ID 3411 問 高齢者福祉課 ☎ 88・2626

運動機能の向上、栄養改善、認知機能の低下予防に向けたプログラムです。

**対象** 市内在住の65歳以上 **参加費** 1回500円

| 教室名                      | 日時                            | 場所                                      | 申込先  |
|--------------------------|-------------------------------|---|--|
| 健康UP教室                   | 5月15日～7月24日<br>月曜 13:30～15:00 | TRY studio<br>(山口町34-2)                 | TRY studio<br>☎ 56・0760                      |
| レッツ! 椅子ヨガ<br>フレイル予防♪     | 5月16日～7月18日<br>火曜 14:30～15:30 | 祖母懐公民館                                  | 一條 純美枝<br>☎ 090・7437・1811                    |
| ふるさとを弾きたい!<br>初めてのピアノ講座  | 5月18日～6月29日<br>木曜 10:00～11:30 | くわの実福祉会 まゆ<br>(上品野町1377-1)              | 岡田 みどり<br>☎ 84・1556                          |
| ヨガ・ストレッチ                 | 5月24日～8月2日<br>水曜 14:30～15:30  | 長根公民館                                   | ルートNFC 長尾<br>☎ 080・3317・6604                 |
| 初めての社交ダンス                | 5月25日～8月10日<br>木曜 11:00～12:00 | マルセビル2階<br>(陶本町1-31-8)                  | アーサー・マレー<br>大高ダンススクール<br>☎ 080・3684・5566     |
| 頭も体もスッキリの<br>バランスボール教室   | 5月27日～8月12日<br>土曜 10:30～11:30 | サンハイツ大樹<br>アシスト・ケア宝ヶ丘<br>(宝ヶ丘町97)       | アシスト・ケア宝ヶ丘<br>☎ 21・7860                      |
| 生活筋力向上!<br>貯筋教室          | 5月31日～7月5日<br>水曜 10:00～11:30  | 陶原公民館                                   | シンコースポーツ中部(株)<br>☎ 052・218・7551              |
| 聞いて測って!<br>全身まるわかり栄養講座   | 6月8日～8月10日<br>木曜 10:00～11:30  | 效範公民館                                   | 日本調剤 瀬戸薬局<br>☎ 89・6393                       |
| やるまいか!<br>介護予防           | 6月12日～8月21日<br>月曜 13:30～14:30 | 菱野ウイングビルB棟2号<br>まごころ多目的広場<br>(菱野台4-4-2) | NPO法人<br>瀬戸地域福祉を考える会まごころ<br>☎ 85・3080        |
| お出かけがもっと楽しくなる!<br>スマホ利用術 | 6月12日～7月17日<br>月曜 10:30～11:45 | みずの坂集会所                                 | NPO法人<br>デジタルライフサポーターズネット<br>☎ 050・5273・9176 |
| 疾患別運動栄養教室<br>「疾(しっ)トレ!」  | 6月29日～8月3日<br>木曜 13:30～15:00  | ウィローふたば<br>(西山町1-46-18)                 | ふたば<br>デイサービスセンター<br>☎ 87・4128               |
| はつらつ!<br>脳シャキ体操!         | 8月22日～9月26日<br>火曜 13:30～14:30 | 祖母懐公民館                                  | 陽氣きた<br>☎ 052・401・1105                       |

**めたぼうしコラム**

## あなたのお口は健康ですか

最近「かたいものが食べにくい」「汁物でむせることが増えた」などがありますか。

口腔機能が衰えること(オーラルフレイル)は老化の早期なサインです。口腔機能の低下が心身機能の低下や動脈硬化、糖尿病、認知症などの病気につながる場合があります。

**いつまでも楽しい食生活を送るために**
**歯磨きなど毎日のケアや半年に1回の定期健診をしましょう。**



**障害福祉制度のご案内** 社会福祉課 ☎ 88・2612 FAX 88・2615

所得制限や生活状況などで該当しない場合があります。必要書類は申請者の状況で異なります。事前の申請手続きが必要です。くわしくはお問い合わせください。

|               | 名 称                  | 対 象 者 ・ 内 容   |
|---------------|----------------------|---|
| 障害者手帳         | 身体障害者手帳              | 身体の機能に一定以上の障害があると認められた方   |
|               | 療育手帳                 | 18歳以前に知的障害があると判定され、それが持続している方   |
|               | 精神障害者保健福祉手帳          | 精神に障害があり、日常生活などで制約のある方  |
| 手 当           | 愛知県在宅重度障害者手当         | 身体障害者手帳1・2級の方、IQ35以下の方、身体障害者手帳3級かつIQ50以下の方  |
|               | 【国制度】特別障害者手当         | 精神または身体に著しく重度の障害を有するため、日常生活で常時特別の介護を必要とする状態にある在宅の20歳以上の方  |
|               | 【国制度】障害児福祉手当         | 精神または身体に重度の障害を有するため、日常生活で常時の介護を必要とする状態にある在宅の20歳未満の方   |
| 【国制度】特別児童扶養手当 | 【国制度】特別児童扶養手当        | 身体、知的または精神に中度・重度の障害(または病状)を有する20歳未満の子を養育している方   |
|               | 医療費に関する助成            | 指定医療機関の受診時、受給者証を提示で医療費の自己負担額が軽減されます。<br><b>精神通院医療</b> 精神的な疾患で通院している方<br><b>育成医療</b> 18歳未満で、生まれつきの障害や疾患などについて、手術などを行うことで確実に障害が軽減されると期待できる方<br><b>更生医療</b> 身体障害者手帳を持つ18歳以上で、身体機能の回復を図るために障害を軽減・除去するための医療を受ける方 |
|               | 日常生活における支援           | 補装具の支給<br>日常生活用具の給付<br>NHK受信料の減免  |
| 交通に関する助成制度    | タクシー料金・自動車燃料費助成      | 身体障害者手帳1・2級の方、療育手帳A判定の方、精神障害者保健福祉手帳1級の方を対象に、タクシー利用券、福祉タクシー利用券かガソリン券を交付し、料金の一部を助成します。  |
|               | 有料道路割引制度             | 身体障害者手帳または療育手帳をお持ちの方に、有料道路の通行料の割引を行います。   |
|               | 自動車運転免許取得費助成         | 身体障害者手帳をお持ちの方が運転免許を取得した場合、費用の一部を助成します。(免許取得後6か月以内の申請が必要)  |
|               | 自動車改造費助成             | 身体障害者手帳をお持ちで「免許の条件」が付されている方へ、自動車を改造するための費用の一部を助成します。  |
| 障害福祉サービスなど    | 障害者総合支援法に基づく障害福祉サービス | 障害者手帳をお持ちの方や自立支援医療を利用する方などが、地域で自立した生活を送るために必要なサービスを利用できます。  |
|               | 児童福祉法に基づく障害児通所支援事業   | 障害者手帳をお持ちの18歳未満の方などが、療育を受けるために必要なサービスを利用できます。   |
| 地域生活支援事業      | 移動支援                 | 障害者手帳をお持ちの方や自立支援医療を利用する方などが、円滑に外出できるよう移動を支援します。   |
|               | 地域活動支援センター           | 障害者手帳をお持ちの方や自立支援医療を利用する方などの、創作、生産活動の機会や、社会交流の促進などを支援します。  |
|               | 日中一時支援               | 障害者手帳をお持ちの方や自立支援医療を利用する方などが、家族に用事があるときなどに、一時的に施設を利用できます。  |
|               | 訪問入浴サービス             | 下肢または体幹の障害により身体障害者手帳1・2級をお持ちで、自宅の風呂では入浴が困難な方を支援します。   |



市民活動を  
応援しています

# ほっとネットせと



☎ 瀬戸まちの活動センター ☎ 97・1161 FAX 97・1171 ✉ seto-npo@ma.gctv.ne.jp  
ホームページ <http://www.gc-net.jp/seto-npo/>



参加費の記載がないものは無料

## SETOまちLIVE&GIG2023

☎ SETOまちLIVE&GIG実行委員会

☎ 080・5162・5045(日比野)

**日 時** 5月27日(土)～28日(日) 午後1時～8時30分  
**場 所** 瀬戸蔵つばきホール、せと銀座通り・せと末広町商店街、  
尾張瀬戸駅周辺  
**内 容** アマチュア音楽愛好家によるサーキット型音楽フェス  
**参 加 費** 1日券:500円、2日通し券:800円  
チケットはHPから購入可



## わいわいフリーマーケット ～物を大切に、環境を守るために～

☎ NPO法人ネットワーク・せとっこ ☎ 090・8322・7444(三浦)

**日 時** 5月31日(水) 午前10時30分～午後2時  
**場 所** パルティせと5階アリーナ  
**内 容** 地域の福祉団体、高齢者・障がい者の皆さんの  
手作り作品やリメイク作品の販売



### 瀬戸まちの活動センターからのお知らせ

令和5年度上半期の事業予定です。申込方法・受付日時などは事業毎に随時お知らせします。

#### なるほどザ学習会

第1回 発達障がいを知ろう!

**日 時** 6月17日(土)  
午前10時30分～正午

第2回 「親子で! ペアで!  
コミュニケーション読書感想文」

**日 時** 8月4日(金)  
午後1時30分～3時30分

**場 所** パルティせと4階  
マルチメディアルーム

#### ままのわフェスタ inせと2023

～つながれ! ひろがれ! 笑顔の輪～

**日 時** 7月8日(土)  
午前10時～午後2時

**場 所** パルティせと4階・5階

※詳細は広報  
せと6月号でお  
知らせします。



#### 交流フェスタ2023 inパルティせと

**日 時** 10月14日(土)  
午前10時～  
午後1時30分

**場 所** パルティせと4階・5階  
昨年度のテーマ「見て聞いて、  
せとの活動味わおう!」

### 《《 フリールームをご利用ください 》》

登録団体の活動支援の一環として、ミーティングや作業、情報交換、相談など気軽に利用できます。  
今年度はテーマ座談会なども合わせて実施します。

第1回 テーマ「私の名前について語りましょう」

**日 時** 5月23日(火) 午前10時～11時30分

第2回 テーマ「私にもできる市民活動はじめての一步」

**日 時** 6月27日(火) 午前10時～11時30分

**場 所** パルティせと4階マルチメディアルーム

**申 込** 瀬戸まちの活動センターまで

※座談会はどなたでも参加できます。





| イベントカレンダー                 | 日時・場所   | 対象/定員  | 申込方法                          |  |
|---------------------------|---|--|-------------------------------|--|
| 健康よろず相談<br>スワサボ<br>(禁煙相談) | ●生活習慣病などの相談<br>●体組成測定<br>●血圧測定<br>●禁煙相談<br>●骨密度測定<br>(やすらぎ会館のみ)<br>持ち物<br>健康手帳(お持ちの方) | 5/10(水)<br>午前9時～11時<br>やすらぎ会館                | 市内在住の方<br>骨密度測定は<br>定員5人(先着順) | 事前申込不要<br>骨密度測定は<br>5/1(月)～電話                  |
|                           |   | 5/26(金)<br>午前10時～11時<br>市体育館                 | 市内在住の方                        | 事前申込不要   |
| こころの<br>健康相談              | 精神科医師による、こころの不調などの無料相談  | 5/29(月)<br>午後2時～4時<br>瀬戸旭医師会館相談室<br>(西長根町10) | 産業医のいない事業所の<br>業主・労働者         | 電話<br>☎瀬戸地域産業保健センター<br>(瀬戸旭医師会館内)<br>☎84・1139  |
| 出張がん相談                    | 治療、仕事やお金、がんの予防や検診、医療者との関わりなど  | 5/22(月)<br>午後2時～4時<br>市役所3階304会議室            | どなたでも可                        | 事前申込不要<br>☎公立陶生病院 がん相談支援センター<br>☎070・5038・6270 |

## 不育症治療費の助成

☎健康課 ☎ 85・5090

**対象** 不育症治療受けた方(3月～令和6年2月治療分)

**受付** 平日 午前8時30分～午後5時15分

**場所** 健康課

**締切** 令和6年3月15日(金)

## 高齢者の肺炎球菌予防接種

ID 1617 ☎健康課 ☎ 85・5065

**対象** 過去5年以内に肺炎球菌予防接種を受けておらず、次の①～④のいずれかに該当する方

① 令和5年度に65・70・75・80・85・90・95・100歳になる(3月末頃接種券を郵送)

② 接種日に60～64歳で、心臓、じん臓および呼吸器の機能に障害1級程度またはヒト免疫不全ウイルスにより免疫の機能に日常生活がほとんど不可能な程度の障害を有する

③ 令和5年度に70歳以上になる

④ 接種日に60～64歳か66～69歳で、基礎疾患などがあり医師が必要と認めた

※接種券が必要です。②③④の方は事前にお問い合わせください

**実施期間** 4月1日(土)～令和6年3月31日(日)

**自己負担金** 2,500円

※生活保護世帯・中国残留邦人等支援給付世帯の方は、事前申請した場合に限り接種費用を免除

## 6月1日からがん検診・健康診査が始まります

☎健康課 ☎ 85・5511

受診券は5月末までに封筒で郵送します。

※詳細は郵便物をご覧ください。

**予約** 5月25日(木)～直接、医療機関に予約  
**健診の種類**

●6～10月末: 肺、大腸、胃、前立腺、肝炎、国保特定健診、後期高齢者医療健診、短期人間ドック

●6～11月末: 子宮頸、乳

●6～12月末: 歯科節目

## 骨髄提供者などへの助成

ID 2383 ☎健康課 ☎ 85・5511

骨髄等の提供のために通院や入院にかかった日数分を助成します。

**対象** ①骨髄バンクへ骨髄等を提供した方

②骨髄を提供した方を雇用する事業所

**助成金** ①1日2万円 ②1日1万円 ※上限あり

**申請期限** 骨髄提供日から1年以内

# みんなでごみ減量 vol.1

ごみへの疑問を解消し、皆さんに少しでも取り組んでもらいたいごみ減量のトピックス

☎ 環境課 ☎ 88・2674



令和4年10月からプラスチック製容器包装の分別収集を開始し、燃えるごみの減量が進んでいます。ご協力ありがとうございます。このコーナーでは、自分に合ったごみ減量の方法を見つけて、ごみを減らせるトピックスをお伝えします。

## 目標値の達成に向け、一人ひとりごみ減量に取り組みましょう

令和3年度の1人1日あたりの家庭から出たごみの排出量は548gで、令和5年度の目標値である483gまであと65g(卵1個くらいの重さ)です。

## 燃えるごみ袋の中身を知ろう



燃えるごみの中には、資源化できる紙類11%、食品ロス13%、プラスチック製容器包装13%が含まれていました(令和4年度 燃えるごみ組成調査結果)。なんと、燃えるごみ全体の約3分の1が資源化できるにもかかわらず捨てられています。

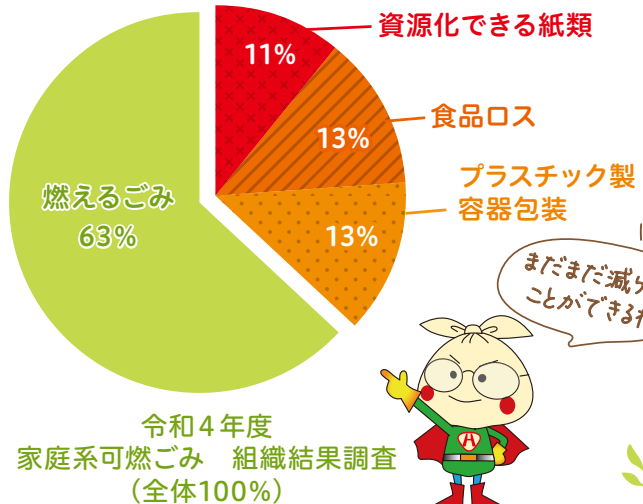

## ごみ減量プラスワン情報

ID 37639

### NEW 剪定枝等の資源化(6月~11月)を開始

家庭から出る「剪定枝・竹・草」を資源物として回収します。回収物は、チップ・堆肥化して資源になります。

予約収集開始時期 6月5日(月)から

収集日 6月~11月の月曜

※月曜が祝日の場合は、翌火曜

予約方法 予約サイト・電話・FAX

### NEW 剪定枝等は持ち込みもできます

回収場所 クリーンセンター(西山路町)

6月以降の平日:午前9時~午後3時

※剪定枝、竹、草に分けて出してください。

※事業所から出るものは回収・持込ができません。

## 環境にやさしい補助金を活用しましょう

### 住宅用地球温暖化対策設備導入費補助金

☎ 環境課 ☎ 88・2670 ID 4563

対象 既存住宅(申請者が1年以上居住している住宅)に住み、以下を設置する方※新築や設置済みは不可

補助額 ①定置用リチウムイオン蓄電システム(蓄電池):5万円

②家庭用燃料電池システム(エネファーム):5万円

③電気自動車等充給電設備(V2H):4万円 NEW

④断熱窓:3万円 NEW

申込期間 6月1日(木)~16日(金)

申込方法 書類を窓口へ提出※申込多数の場合は抽選



### トピックス

#### V2Hと断熱窓ってなにが良いの?

V2H(Vehicle to Home)は電気自動車で蓄えた電気を住宅で使う仕組みのことです。断熱窓は、外からの熱を遮断する効果が高く、夏は涼しく冬は暖かく過ごせます。快適な暮らしと地球温暖化対策を始めませんか。

# まちかどスナップ

*machikado snap*

3/17(金) 万博に かける情熱 いつまでも



2005年の愛・地球博に185日間毎日通い、その後も世界各地の万博や博覧会に足を運び続ける「万博おばあちゃん」こと山田外美代さん。5回目となる「瀬戸市万博交流大使」の委嘱式が行われ、2025年の大阪・関西万博に向けて熱い想いを語っていただきました。

*machikado snap*

3/30(木) 満開の 春の桜に 彩られ



市内各所で桜が満開を迎えました。八幡川の桜も山口八幡社の前にある赤い橋とのコントラストで映えていました。入学の記念や家族で写真を撮る方など、多くの方が春を楽しんでいる様子でした。

*machikado snap*

4/3(月) 新年度 気持ちも新たに がんばるぞ



辞令交付式が開催され、新たに採用された職員など40人が出席しました。新人職員は市長から辞令を受け取り、気持ちも新たに職務に励むことを誓いました。

*machikado snap*

4/8(土)・9(日) 窯元で きっと見つかる お気に入り



水野地区で春の水野窯めぐりが開催され、各窯元が普段は見られない工房などを開放してお客様をおもてなしました。展示・販売のほか絵付けなどの体験もあり、参加者が楽しむ様子が見られました。





# 5月の休日急病診療予定表



|             | 歯科   | 内科・小児科  |
|-------------|--|---|
| 3(水・祝)      | こばやし歯科<br>(中水野町2-203)                                    | <b>瀬戸旭休日急病診療所</b><br>(西長根町7)<br><br><ul style="list-style-type: none"> <li>● 症状が比較的軽い方の応急的な診療を行います。</li> <li>● 「付き添い者」と一緒にご来院ください。</li> <li>● 保険証等を持参してください。</li> <li>● 問診票はホームページからWEB入力も可(受付は来院順)</li> </ul> |
| 4(木・祝)      | 瀬戸パークフロント歯科<br>(南山町2-37)                                 |   |
| 5(金・祝)      | ベル歯科(共栄通5-13-1)  |   |
| 7(日)        | ちかだ歯科(白山町1-38)   |   |
| 14(日)       | 富永歯科医院<br>(田端町2-12-1)                                    |   |
| 21(日)       | ブライツ歯科ども歯科<br>(白山町2-176-3)                               |   |
| 28(日)       | 山吉歯科医院(品野町2-8)   |   |
| <b>診療時間</b> | <b>午前9時～正午</b><br>歯科当直医は予告なく変更する場合があります。<br>右記「案内電話」で確認を | <b>午前9時～正午、午後2時～5時</b><br>受付：午前8時45分～11時30分<br>午後1時45分～4時30分  |

**休日急病診療案内電話**

**☎0561-82-0022**

- 診療時間以外の場合、可能な方はかかりつけの医師にご相談を。その他の方は救急医療情報センター(☎0561-82-1133)へ。
- 公立陶生病院は、救命救急センターとして3次救急(重篤な救急患者を24時間体制で受け入れ)を主に対応します。

# 5月のごみ収集予定日



|        | びん/缶/ペットボトル/発火性危険物 | 紙類/古布/プラスチック製容器包装 | 燃えるごみ |
|--------|--------------------|-------------------|-------|
| 道 泉    | 2日・16日 火           | 9日・23日 火          | 月・木   |
| 深 川    | 10日・24日 水          | 3日・17日 水          | 月・木   |
| 古 瀬 戸  | 3日・17日 水           | 10日・24日 水         | 火・金   |
| 東 明    | 12日・26日 金          | 5日・19日 金          | 月・木   |
| 祖 母 懐  | 10日・24日 水          | 3日・17日 水          | 月・木   |
| 陶 原※   | 10日・24日 水          | 3日・17日 水          | 月・木   |
| 原 山 町  | 11日・25日 木          | 4日・18日 木          | 火・金   |
| 長 根    | 3日・17日 水           | 10日・24日 水         | 火・金   |
| 效 範 北※ | 1日・15日 月           | 8日・22日 月          | 水・土   |
| 效 範 南※ | 2日・16日 火           | 9日・23日 火          | 水・土   |
| 水 南    | 12日・26日 金          | 5日・19日 金          | 水・土   |
| 水 野    | 9日・23日 火           | 2日・16日 火          | 月・木   |
| 品 野 1※ | 4日・18日 木           | 11日・25日 木         | 火・金   |
| 品 野 2※ | 11日・25日 木          | 4日・18日 木          | 火・金   |
| 山 口    | 4日・18日 木           | 11日・25日 木         | 火・金   |
| 菱野・本地  | 8日・22日 月           | 1日・15日 月          | 火・金   |
| 新 郷    | 11日・25日 木          | 4日・18日 木          | 火・金   |
| 西 陵    | 9日・23日 火           | 2日・16日 火          | 月・木   |
| 原 山 台  | 5日・19日 金           | 12日・26日 金         | 月・木   |
| 萩 山 台  | 5日・19日 金           | 12日・26日 金         | 月・木   |
| 八 幡 台  | 5日・19日 金           | 12日・26日 金         | 月・木   |

## 燃えないごみ・粗大ごみ

予約時に収集日・場所を決めます。

**電話予約 ☎0561-84-5371**  
月～金曜 ※祝日も可  
午前9時～午後5時

**インターネット予約** 

**紙・処理券を貼る**

|                                  |                                  |
|----------------------------------|----------------------------------|
| <b>燃えないごみ</b><br>氏名・収集日を<br>書いた紙 | <b>粗大ごみ</b><br>氏名・収集日を<br>書いた処理券 |
|----------------------------------|----------------------------------|

**ごみを出す**  
収集日の**午前8時30分**までに、  
予約時の指定場所へ

**聴覚などに障害のある方専用**  
**FAX82-8751**  
※収集日などは後日、連絡します

※陶原……原山町を除く  
 效範北……名鉄瀬戸線の北側  
 效範南……名鉄瀬戸線の南側  
 品野1……品野町1丁目～6丁目、窯町  
 品野2……品野町7丁目～8丁目、中品野町、上品野町、白岩町、片草町、落合町、広之田町、北丘町、八床町、井山町、鳥原町、岩屋町、上半田川町、下半田川町、定光寺町

- ごみ・資源物収集カレンダーは市役所・支所・市民サービスセンターで配布。
- プラスチック製容器包装は、資源物指定袋でお出ください。

個人情報の利用目的 広報せとで募集するものは、それぞれ必要な範囲内で個人の情報を収集、利用します。収集した個人情報は、その他の目的で無断利用することはいたしません。



この広報紙は、植物油インキを使用しています。

QRコードは欄デensonウェブの登録商標です。