

№071480

領収書(RECEIPT)



長江公夫 殿

金額 ¥61,690-

但シ 10/12-14 長崎行航空券・宿泊代その他

上記の金額正に領収致しました

This is to certify that we have received the above mentioned.

令和
平成

年 9 月 30 日

IATA96608131(TIDS)

愛知県知事登録旅行業第2121号



三重交通第一旅行会

SANKO DAIICHI TRAVEL CO., LTD.

愛知県瀬戸市陶原町六丁目23番地

6-23 Togen-cho, Seto-city, Aichi 4890805, Japan

電話 (0561)82-3914 Phone+81-561-82-3914

扱印

行程表

乗り換え案内ジョルダン <http://www.jorudan.co.jp/>

研修費

※往復利用の場合は、往復料金を入力してください。

日付	出発駅	交通手段	片道 / 往復	到着駅	距離		交通費		
							運賃	特急料金	等
4 年 10 月 12	中部国際空港	飛行機	片道	熊本空港	603	km	31,640	円	円
						km		円	円
						km		円	円
						km		円	円
						km		円	円
宿泊先名称					TEL		宿泊料金		
日付	ANAクラウンプラザホテル長崎				095-818-6601		円		
備考欄									

31,640 円

日付	出発駅	交通手段	片道 / 往復	到着駅	距離		交通費		
							運賃	特急料金	等
4 年 10 月 13 日						km		円	円
						km		円	円
						km		円	円
						km		円	円
						km		円	円
宿泊先名称					TEL		宿泊料金		
日付	ANAクラウンプラザホテル長崎				095-818-6601		円		
備考欄									

小計 0 円

日付	出発駅	交通手段	片道 / 往復	到着駅	距離		交通費		
							運賃	特急料金	等
4 年 10 月 14 日	長崎駅ターミナル	バス	片道	長崎空港		km	1,000	円	円
	長崎空港	飛行機	片道	中部国際空港	671	km	34,240	円	円
						km		円	円
						km		円	円
						km		円	円
宿泊先名称					TEL		宿泊料金		
日付							円		
備考欄									

パック等による割引など 小計 35,240 円

5,190 円

宿泊費 合計

交通費 合計

0 円

66,880 円

申請額合計
(宿泊費+交通費-割引代)

61,690 円

No.1004

会議参加費 領収書

長江公夫 様

金 10,000円

但、「第84回全国都市問題会議」に係る会議参加費として
上記正に領収いたしました。

令和4年10月13日

第84回全国都市問題会議実行委員会
会長 田上 富久

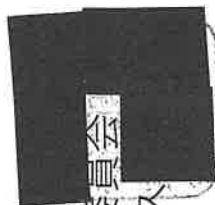



研修費

領収証発行日: 2022年11月02日

1 / 2

収入印紙

JTB長崎支店
住所 〒850-0035
長崎県長崎市元船町14-10 橋本商会ビル
別館6階
支店長: 
担当者: 

領収証番号: 322398795000091011

領 収 証

長江公夫 様

下記のとおり領収いたしました。

領収額合計	8,900円	(税込)
イベント名	第84回全国都市問題会議	
イベント会期	2022年10月13日 ~ 2022年10月14日	
請求額合計	(税込) 8,900円	消費税 809円 -
(8%対象)	0円	0円 -
(10%対象)	8,900円	809円 -
(8%対象)	0円	0円 ※1
(対象外)	0円	0円 ※2
入金額	8,900円	
請求残額	0円	

※1 軽減税率適用

※2 消費税対象外商品

領収証備考

明細は次頁以降をご参照ください。

Dコース：長崎の歴史 白亜紀から近代文化まで新しい賑わい創出【定員 60名】

日本に3つしかない「恐竜博物館」のある長崎のもぎき恐竜パークを中心に新たな変化が進む長崎市南部エリアを視察するコースです。地元が運営するファストフード店 GAOGAO や世界文化遺産に認定された軍艦島の資料館を視察いただきます。

- 旅行代金：お一人様 8,900 円(税込)
- 旅行代金に含まれるもの：貸切バス代、昼食代、入場代、添乗員・乗務員費用
※ お飲み物代金は含まれておりません。
- 募集人員：60名(最少催行人員 20 名様)
- 食事条件：昼食1回

運行バス会社：長崎県営バス

出島メッセ長崎	=====	ホテルニュータンダ《昼食》	=====	長崎市恐竜博物館
12:10		12:30		14:20
			=====	JR 長崎駅
		軍艦島資料館《視察》		17:00
		16:00		

【長崎市恐竜博物館】

国内で初めて発見されたティラノサウルス科大型種の化石など、他では見られない長崎市産の恐竜をテーマとし、石炭ができた時代を経て現代に至るまでの長崎市特有のストーリーを活かした博物館です。
※企業版ふるさと納税を活用して建設されています。

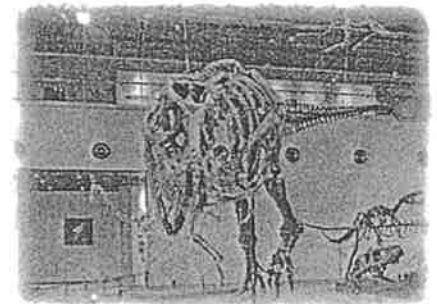

【長崎市軍艦島資料館】

世界文化遺産に認定された、炭鉱の島「軍艦島(端島)」の地下600mより深い海底での緊張感あふれる当時の作業の様子や人々の生活風景など、軍艦島の歴史や文化、日本の近代化に貢献した役割など、他に類を見ない多様な魅力を、パネル展示や映像などで体感できる施設です。ムービーコーナーでは、「軍艦島・明治日本の産業革命遺産」を最新の4K 映像でご覧いただけます。

