

## S 選挙・議会・公務員

### S-1 選挙人名簿男女別登録者数

| 区分 | 年       |         |         |         |         |
|----|---------|---------|---------|---------|---------|
|    | 平成30年   | 令和元年    | 2       | 3       | 4       |
| 合計 | 106,490 | 106,252 | 106,105 | 105,948 | 105,422 |
| 男  | 52,005  | 51,919  | 51,848  | 51,741  | 51,403  |
| 女  | 54,485  | 54,333  | 54,257  | 54,207  | 54,019  |

平成30年：12月3日現在 令和元年：12月2日現在  
 令和2年：12月1日現在 令和3年：12月1日現在  
 令和4年：12月1日現在

資料：行政課

### S-2 衆議院議員選挙の投票状況

| 執行年月日      | 当日有権者数  |        |        | 投票者数   |        |        |
|------------|---------|--------|--------|--------|--------|--------|
|            |         |        |        | 投票者数   |        |        |
|            | 計       | 男      | 女      | 計      | 男      | 女      |
| 平21. 8. 30 | 105,517 | 51,448 | 54,069 | 75,923 | 37,087 | 38,836 |
| 24. 12. 16 | 105,485 | 51,341 | 54,144 | 65,267 | 32,143 | 33,124 |
| 26. 12. 14 | 105,039 | 51,212 | 53,827 | 59,653 | 29,571 | 30,082 |
| 29. 10. 22 | 106,888 | 52,218 | 54,670 | 63,099 | 30,895 | 32,204 |
| 令3. 10. 31 | 105,843 | 51,684 | 54,159 | 61,273 | 30,179 | 31,094 |

※投票者内訳欄のうち、平成29年執行分と令和3年執行分は愛知7区のみの数値です。

### S-3 参議院議員選挙の投票状況

| 執行年月日      | 当日有権者数  |        |        | 投票者数   |        |        |
|------------|---------|--------|--------|--------|--------|--------|
|            |         |        |        | 投票者数   |        |        |
|            | 計       | 男      | 女      | 計      | 男      | 女      |
| 平22. 7. 11 | 105,819 | 51,588 | 54,231 | 62,447 | 30,827 | 31,620 |
| 25. 7. 21  | 105,279 | 51,243 | 54,036 | 57,182 | 28,477 | 28,705 |
| 28. 7. 10  | 107,200 | 52,360 | 54,840 | 61,139 | 30,135 | 31,004 |
| 令元. 7. 21  | 106,262 | 51,908 | 54,354 | 51,951 | 25,899 | 26,052 |
| 4. 7. 10   | 105,730 | 51,572 | 54,158 | 56,357 | 27,697 | 28,660 |

| 票 状 況   |        |        |       |       |       | 投 票 者 内 訳 |       |
|---------|--------|--------|-------|-------|-------|-----------|-------|
| 棄 権 者 数 |        |        | 投 票 率 |       |       | 有 効       | 無 効   |
| 計       | 男      | 女      | 計     | 男     | 女     |           |       |
| 29,594  | 14,361 | 15,233 | 71.95 | 72.09 | 71.83 | 74,477    | 1,446 |
| 40,218  | 19,198 | 21,020 | 61.87 | 62.61 | 61.18 | 63,493    | 1,774 |
| 45,386  | 21,641 | 23,745 | 56.79 | 57.74 | 55.89 | 58,411    | 1,242 |
| 43,789  | 21,323 | 22,466 | 59.03 | 59.17 | 58.91 | 59,538    | 2,162 |
| 44,570  | 21,505 | 23,065 | 57.89 | 58.39 | 57.41 | 58,517    | 1,292 |

資料：行政課

| 票 状 況   |        |        |       |       |       | 投 票 者 内 訳 |       |
|---------|--------|--------|-------|-------|-------|-----------|-------|
| 棄 権 者 数 |        |        | 投 票 率 |       |       | 有 効       | 無 効   |
| 計       | 男      | 女      | 計     | 男     | 女     |           |       |
| 43,372  | 20,761 | 22,611 | 59.01 | 59.76 | 58.31 | 59,925    | 2,522 |
| 48,097  | 22,766 | 25,331 | 54.31 | 55.57 | 53.12 | 55,274    | 1,908 |
| 46,061  | 22,225 | 23,836 | 57.03 | 57.55 | 56.54 | 59,857    | 1,282 |
| 54,311  | 26,009 | 28,302 | 48.89 | 49.89 | 47.93 | 50,690    | 1,261 |
| 49,373  | 23,875 | 25,498 | 53.30 | 53.71 | 52.92 | 54,891    | 1,465 |

資料：行政課

#### S - 4 愛知県知事選挙の投票状況

| 執行年月日      | 当日有権者数  |        |        | 投      |        |        |
|------------|---------|--------|--------|--------|--------|--------|
|            |         |        |        | 投票者数   |        |        |
|            | 計       | 男      | 女      | 計      | 男      | 女      |
| 平 15. 2. 2 | 103,504 | 50,364 | 53,140 | 42,417 | 20,465 | 21,952 |
| 19. 2. 4   | 104,132 | 50,704 | 53,428 | 56,069 | 27,260 | 28,809 |
| 23. 2. 6   | 105,400 | 51,337 | 54,063 | 52,634 | 26,014 | 26,620 |
| 27. 2. 1   | 104,705 | 51,042 | 53,663 | 36,279 | 17,907 | 18,372 |
| 31. 2. 3   | 106,010 | 51,738 | 54,272 | 39,637 | 19,368 | 20,269 |
| 令 5. 2. 5  | 104,862 | 51,103 | 53,759 | 39,910 | 19,441 | 20,469 |

#### S - 5 愛知県議会議員選挙の投票状況

| 執行年月日       | 当日有権者数  |        |        | 投      |        |        |
|-------------|---------|--------|--------|--------|--------|--------|
|             |         |        |        | 投票者数   |        |        |
|             | 計       | 男      | 女      | 計      | 男      | 女      |
| 平 15. 4. 13 | 103,187 | 50,168 | 53,019 | 46,866 | 22,365 | 24,501 |
| 19. 4. 8    | 104,223 | 50,712 | 53,511 | 46,598 | 22,532 | 24,066 |
| 23. 4. 10   | 105,163 | 51,197 | 53,966 | 45,747 | 22,453 | 23,294 |
| 27. 4. 12   | 104,417 | 50,853 | 53,564 | 37,258 | 18,281 | 18,977 |
| 31. 4. 6    | 105,764 | 51,620 | 54,144 | 35,916 | 17,666 | 18,250 |
| 令 5. 4. 9   | 103,964 | 50,661 | 53,303 | -      | -      | -      |

#### S - 6 市長選挙の投票状況

| 執行年月日       | 当日有権者数  |        |        | 投      |        |        |
|-------------|---------|--------|--------|--------|--------|--------|
|             |         |        |        | 投票者数   |        |        |
|             | 計       | 男      | 女      | 計      | 男      | 女      |
| 平 15. 4. 27 | 102,438 | 49,784 | 52,654 | 58,581 | 27,348 | 31,233 |
| 19. 4. 22   | 103,382 | 50,291 | 53,091 | 57,895 | 27,331 | 30,564 |
| 23. 4. 24   | 104,519 | 50,876 | 53,643 | 59,636 | 28,330 | 31,306 |
| 27. 4. 26   | 103,776 | 50,538 | 53,238 | 57,083 | 27,099 | 29,984 |
| 31. 4. 20   | 105,041 | 51,251 | 53,790 | 50,752 | 24,272 | 26,480 |
| 令 5. 4. 23  | 103,827 | 50,591 | 53,236 | 49,681 | 23,685 | 25,996 |

| 票 状 況   |        |        |       |       |       | 投 票 者 内 訳 |     |
|---------|--------|--------|-------|-------|-------|-----------|-----|
| 棄 権 者 数 |        |        | 投 票 率 |       |       |           |     |
| 計       | 男      | 女      | 計     | 男     | 女     | 有 効       | 無 効 |
| 61,087  | 29,899 | 31,188 | 40.98 | 40.63 | 41.31 | 41,795    | 622 |
| 48,063  | 23,444 | 24,619 | 53.84 | 53.76 | 53.92 | 55,598    | 471 |
| 52,766  | 25,323 | 27,443 | 49.94 | 50.67 | 49.24 | 51,939    | 695 |
| 68,426  | 33,135 | 35,291 | 34.65 | 35.08 | 34.24 | 35,700    | 578 |
| 66,373  | 32,370 | 34,003 | 37.39 | 37.43 | 37.35 | 39,132    | 505 |
| 64,952  | 31,662 | 33,290 | 38.06 | 38.04 | 38.08 | 38,986    | 924 |

資料：行政課

| 票 状 況   |        |        |       |       |       | 投 票 者 内 訳 |     |
|---------|--------|--------|-------|-------|-------|-----------|-----|
| 棄 権 者 数 |        |        | 投 票 率 |       |       |           |     |
| 計       | 男      | 女      | 計     | 男     | 女     | 有 効       | 無 効 |
| 56,321  | 27,803 | 28,518 | 45.42 | 44.58 | 46.21 | 45,938    | 928 |
| 57,625  | 28,180 | 29,445 | 44.71 | 44.43 | 44.97 | 45,674    | 924 |
| 59,416  | 28,744 | 30,672 | 43.50 | 43.86 | 43.16 | 44,857    | 890 |
| 67,159  | 32,572 | 34,587 | 35.68 | 35.95 | 35.43 | 36,487    | 771 |
| 69,848  | 33,954 | 35,894 | 33.96 | 34.22 | 33.71 | 35,083    | 833 |
| -       | -      | -      | -     | -     | -     | -         | -   |

資料：行政課

| 票 状 況   |        |        |       |       |       | 投 票 者 内 訳 |       |
|---------|--------|--------|-------|-------|-------|-----------|-------|
| 棄 権 者 数 |        |        | 投 票 率 |       |       |           |       |
| 計       | 男      | 女      | 計     | 男     | 女     | 有 効       | 無 効   |
| 43,857  | 22,436 | 21,421 | 57.19 | 54.93 | 59.32 | 56,339    | 2,242 |
| 45,487  | 22,960 | 22,527 | 56.00 | 54.35 | 57.57 | 56,187    | 1,708 |
| 44,883  | 22,546 | 22,337 | 57.06 | 55.68 | 58.36 | 58,798    | 837   |
| 46,693  | 23,439 | 23,254 | 55.01 | 53.62 | 56.32 | 55,513    | 1,570 |
| 54,289  | 26,979 | 27,310 | 48.32 | 47.36 | 49.23 | 49,086    | 1,666 |
| 54,146  | 26,906 | 27,240 | 47.85 | 46.82 | 48.83 | 48,178    | 1,503 |

資料：行政課

S-7 市議会議員選挙の投票状況

| 執行年月日       | 当日有権者数         |        |        | 投             |        |        |
|-------------|----------------|--------|--------|---------------|--------|--------|
|             |                |        |        | 票者数           |        |        |
|             | 計              | 男      | 女      | 計             | 男      | 女      |
| 平 15. 4. 27 | <b>102,438</b> | 49,784 | 52,654 | <b>58,596</b> | 27,359 | 31,237 |
| 19. 4. 22   | <b>103,382</b> | 50,291 | 53,091 | <b>57,905</b> | 27,338 | 30,567 |
| 23. 4. 24   | <b>104,519</b> | 50,876 | 53,643 | <b>59,643</b> | 28,334 | 31,309 |
| 27. 4. 26   | <b>103,776</b> | 50,538 | 53,238 | <b>57,084</b> | 27,104 | 29,980 |
| 31. 4. 20   | <b>105,041</b> | 51,251 | 53,790 | <b>50,758</b> | 24,277 | 26,481 |
| 令 5. 4. 23  | <b>103,827</b> | 50,591 | 53,236 | <b>49,684</b> | 23,688 | 25,996 |

S-8 投票区別選挙人名簿登録者数

| 投票区      | 男     | 女     | 合計           |
|----------|-------|-------|--------------|
| 1 道 泉    | 1,560 | 1,637 | <b>3,197</b> |
| 2 深 川    | 909   | 999   | <b>1,908</b> |
| 3 古 瀬 戸  | 1,237 | 1,287 | <b>2,524</b> |
| 4 東 明    | 1,212 | 1,330 | <b>2,542</b> |
| 5 祖 母 懐  | 1,630 | 1,717 | <b>3,347</b> |
| 6 原 山 台  | 1,219 | 1,446 | <b>2,665</b> |
| 7 萩 山 台  | 1,210 | 1,404 | <b>2,614</b> |
| 8 八 幡 台  | 1,678 | 1,942 | <b>3,620</b> |
| 9 陶 原    | 2,555 | 2,783 | <b>5,338</b> |
| 10 市 役 所 | 1,751 | 1,899 | <b>3,650</b> |
| 11 長 根   | 1,581 | 1,636 | <b>3,217</b> |
| 12 效 範   | 2,118 | 2,318 | <b>4,436</b> |
| 13 東 山   | 2,319 | 2,390 | <b>4,709</b> |
| 14 松 原   | 2,343 | 2,570 | <b>4,913</b> |

| 票 状 況   |        |        |       |       |       | 投 票 者 内 訳 |       |
|---------|--------|--------|-------|-------|-------|-----------|-------|
| 棄 権 者 数 |        |        | 投 票 率 |       |       |           |       |
| 計       | 男      | 女      | 計     | 男     | 女     | 有 効       | 無 効   |
| 43,842  | 22,425 | 21,417 | 57.20 | 54.96 | 59.33 | 57,295    | 1,301 |
| 45,477  | 22,953 | 22,524 | 56.01 | 54.36 | 57.57 | 56,758    | 1,147 |
| 44,876  | 22,542 | 22,334 | 57.06 | 55.69 | 58.37 | 58,482    | 1,161 |
| 46,692  | 23,434 | 23,258 | 55.01 | 53.63 | 56.31 | 55,935    | 1,149 |
| 54,283  | 26,974 | 27,309 | 48.32 | 47.37 | 49.23 | 49,738    | 1,020 |
| 54,143  | 26,903 | 27,240 | 47.85 | 46.82 | 48.83 | 48,631    | 1,053 |

資料：行政課

令和4年12月1日現在

| 投 票 区    | 男      | 女      | 合 計     |
|----------|--------|--------|---------|
| 15 水 南   | 3,796  | 3,995  | 7,791   |
| 16 水 野   | 2,157  | 2,271  | 4,428   |
| 17 西 陵   | 3,418  | 3,671  | 7,089   |
| 18 東 長 根 | 1,173  | 1,220  | 2,393   |
| 19 十 軒 家 | 1,266  | 1,300  | 2,566   |
| 20 掛 川   | 252    | 225    | 477     |
| 21 山 口   | 4,193  | 3,892  | 8,085   |
| 22 菱 野   | 2,907  | 2,939  | 5,846   |
| 23 本 地   | 2,370  | 2,340  | 4,710   |
| 24 赤 重   | 2,520  | 2,755  | 5,275   |
| 25 品 野   | 2,917  | 2,957  | 5,874   |
| 26 上 品 野 | 1,112  | 1,096  | 2,208   |
| 合 計      | 51,403 | 54,019 | 105,422 |

資料：行政課

S - 9 市議会開催状況及び付議案件

| 区分   |      | 年 | 平成30年 | 令和元年 | 2   | 3   | 4   |
|------|------|---|-------|------|-----|-----|-----|
|      |      |   |       |      |     |     |     |
| 招集回数 | 計    |   | 5     | 6    | 7   | 5   | 7   |
|      | 定例会  |   | 4     | 4    | 4   | 4   | 4   |
|      | 臨時会  |   | 1     | 2    | 3   | 1   | 3   |
| 会期日数 | 計    |   | 94    | 101  | 103 | 102 | 103 |
|      | 定例会  |   | 93    | 99   | 100 | 101 | 100 |
|      | 臨時会  |   | 1     | 2    | 3   | 1   | 3   |
| 付議案件 | 計    |   | 110   | 134  | 162 | 122 | 109 |
|      | 市長提出 |   | 108   | 127  | 158 | 115 | 105 |
|      | 議員提出 |   | 2     | 7    | 4   | 7   | 4   |

資料：議事課

S - 10 常任委員会等開催状況

単位：回

| 区分                                |  | 年 | 平成30年 | 令和元年 | 2  | 3  | 4  |
|-----------------------------------|--|---|-------|------|----|----|----|
|                                   |  |   |       |      |    |    |    |
| 常任委員会                             |  |   | 51    | 53   | 64 | 55 | 55 |
| 総務生活委員会                           |  |   | 9     | 11   | 10 | 9  | 9  |
| 厚生文教委員会                           |  |   | 9     | 9    | 9  | 8  | 7  |
| 都市活力委員会                           |  |   | 7     | 8    | 8  | 9  | 8  |
| 予算決算委員会（※1）                       |  |   | 26    | 25   | 37 | 29 | 31 |
| 連合審査会                             |  |   | -     | -    | -  | -  | 1  |
| 議会運営委員会                           |  |   | 47    | 41   | 51 | 39 | 46 |
| 特別委員会                             |  |   | 13    | 10   | 10 | 6  | 3  |
| 議会改革推進特別委員会（※2）                   |  |   | 13    | 10   | 10 | 6  | 3  |
| 広報広聴協議会（※3）                       |  |   | 33    | 36   | 23 | 37 | 30 |
| その他                               |  |   | 32    | 31   | 26 | 28 | 35 |
| （各派代表者会、全員協議会、<br>正副委員長会、政治倫理審査会） |  |   |       |      |    |    |    |

※1 平成27年5月1日設置

※2 平成28年5月19日設置、令和元年7月5日設置

※3 平成28年5月1日設置

資料：議事課

S-1-1 歴代市長

| 代  | 氏名     | 在職期間        |              |
|----|--------|-------------|--------------|
|    |        | 自           | 至            |
| 初代 | 小出 三 三 | 昭和 4. 10. 1 | 昭和 8. 7. 14  |
| 2  | 稲葉 俊太郎 | 8. 9. 26    | 9. 3. 7      |
| 3  | 泉崎 三郎  | 9. 5. 2     | 12. 4. 30    |
| 4  | 古村 貢三郎 | 13. 1. 13   | 14. 2. 10    |
| 5  | 水野 憲吾  | 14. 6. 11   | 18. 6. 10    |
| 6  | 橘 箴丸   | 18. 6. 19   | 20. 11. 5    |
| 7  | 加藤 章   | 21. 1. 12   | 38. 4. 30    |
| 8  | 加藤 繁太郎 | 38. 5. 1    | 62. 4. 30    |
| 9  | 井上 博通  | 62. 5. 1    | 平成 11. 4. 30 |
| 10 | 増岡 錦也  | 平成 11. 5. 1 | 27. 4. 30    |
| 11 | 伊藤 保徳  | 27. 5. 1    | 令和 5. 4. 30  |
| 12 | 川本 雅之  | 令和 5. 5. 1  |              |

資料：政策推進課

S-1-2 歴代助役・副市長

| 代  | 氏名     | 在職期間        |             |
|----|--------|-------------|-------------|
|    |        | 自           | 至           |
| 初代 | 岩田 源之助 | 昭和 4. 10. 1 | 昭和 4. 12. 6 |
| 2  | 樋上 佐吉  | 5. 5. 1     | 7. 3. 26    |
| 3  | 辻 三郎   | 7. 7. 6     | 9. 2. 7     |
| 4  | 野田 茂四郎 | 9. 6. 2     | 13. 5. 8    |
| 5  | 加藤 盡   | 13. 6. 10   | 14. 9. 13   |
| 6  | 斉藤 元夫  | 14. 9. 14   | 18. 9. 13   |
| 7  | 岩田 覚市  | 18. 10. 4   | 21. 2. 4    |
| 8  | 小浜 元夫  | 21. 2. 5    | 21. 11. 1   |
| 9  | 田公 和夫  | 21. 12. 17  | 38. 6. 17   |
| 10 | 鈴木 茂   | 38. 6. 18   | 51. 9. 9    |
| 11 | 松浦 正雄  | 52. 3. 25   | 57. 3. 31   |
| 12 | 井上 博通  | 57. 4. 1    | 61. 3. 31   |
| 13 | 松原 孝美  | 61. 4. 1    | 平成 2. 3. 31 |
| 14 | 水野 純   | 平成 2. 4. 1  | 12. 3. 31   |
| 15 | 大竹 朝男  | 12. 4. 1    | 20. 3. 31   |
| 16 | 伊藤 典男  | 20. 4. 1    | 27. 5. 15   |
| 17 | 青山 一郎  | 27. 6. 16   |             |

平成19年4月1日の地方自治法改正に伴い副市長

資料：政策推進課

S-1-3 歴代収入役

| 代  | 氏名     | 在職期間        |              |
|----|--------|-------------|--------------|
|    |        | 自           | 至            |
| 初代 | 河村 新之助 | 昭和 4. 10. 1 | 昭和 13. 5. 30 |
| 2  | 小沢 猪三郎 | 13. 6. 11   | 15. 2. 15    |
| 3  | 長谷川 清  | 15. 2. 27   | 20. 11. 7    |
| 4  | 秋田 政五郎 | 22. 6. 16   | 27. 5. 31    |
| 5  | 伊藤 勝   | 27. 6. 28   | 38. 6. 17    |
| 6  | 久野 定男  | 38. 6. 18   | 56. 6. 30    |
| 7  | 加藤 敏光  | 56. 7. 1    | 59. 9. 30    |
| 8  | 稲垣 豊   | 59. 10. 1   | 63. 9. 30    |
| 9  | 大津 桂   | 63. 10. 1   | 平成 6. 3. 31  |
| 10 | 山田 利勝  | 平成 6. 4. 1  | 10. 3. 31    |
| 11 | 中尾 親哉  | 10. 4. 1    | 14. 3. 31    |
| 12 | 永田 正幸  | 14. 4. 1    | 18. 3. 31    |
| 13 | 伊藤 典男  | 18. 4. 1    | 20. 3. 31    |

平成19年4月1日の地方自治法改正に伴い収入役廃止

資料：政策推進課

(H19. 4. 1からH20. 3. 31までは法改正附則により存続)



## S-14 歴代市議会議長

| 代  | 氏名     | 在職 |         |    | 期間 |         |    |
|----|--------|----|---------|----|----|---------|----|
|    |        | 自  |         |    | 至  |         |    |
| 初代 | 水野 憲吾  | 昭和 | 4. 11.  | 15 | 昭和 | 7. 2.   | 27 |
| 2  | 川本 芳三郎 |    | 7. 3.   | 2  |    | 8. 11.  | 4  |
| 3  | 水野 憲吾  |    | 8. 11.  | 17 |    | 12. 11. | 4  |
| 4  | 加藤 章   |    | 12. 11. | 17 |    | 15. 4.  | 2  |
| 5  | 加藤 庄平  |    | 15. 4.  | 2  |    | 17. 5.  | 31 |
| 6  | 稲垣 賢治  |    | 17. 6.  | 11 |    | 19. 6.  | 11 |
| 7  | 鈴木 舜二  |    | 19. 6.  | 11 |    | 21. 10. | 2  |
| 8  | 加藤 萬吉  |    | 21. 10. | 2  |    | 22. 4.  | 29 |
| 9  | 加藤 萬吉  |    | 22. 5.  | 16 |    | 25. 6.  | 16 |
| 10 | 鈴木 増太郎 |    | 25. 6.  | 16 |    | 26. 3.  | 1  |
| 11 | 浅井 金之丞 |    | 26. 6.  | 4  |    | 28. 6.  | 4  |
| 12 | 池田 与作  |    | 28. 6.  | 4  |    | 29. 6.  | 8  |
| 13 | 加藤 幸治郎 |    | 29. 6.  | 8  |    | 30. 4.  | 30 |
| 14 | 加藤 薫   |    | 30. 5.  | 16 |    | 31. 5.  | 25 |
| 15 | 大竹 加三  |    | 31. 5.  | 26 |    | 32. 5.  | 27 |
| 16 | 藤井 正勝  |    | 32. 5.  | 27 |    | 33. 5.  | 27 |
| 17 | 伊藤 清春  |    | 33. 5.  | 27 |    | 34. 4.  | 30 |
| 18 | 加藤 政雄  |    | 34. 5.  | 13 |    | 36. 5.  | 12 |
| 19 | 浅野 邦吉  |    | 36. 5.  | 12 |    | 37. 5.  | 14 |
| 20 | 伊藤 陶彦  |    | 37. 5.  | 14 |    | 38. 4.  | 30 |
| 21 | 伊藤 陶彦  |    | 38. 5.  | 16 |    | 39. 5.  | 15 |
| 22 | 磯村 鉦三郎 |    | 39. 5.  | 15 |    | 40. 5.  | 8  |
| 23 | 加藤 京松  |    | 40. 5.  | 8  |    | 41. 6.  | 13 |
| 24 | 寺田 孝一  |    | 41. 6.  | 13 |    | 42. 4.  | 30 |
| 25 | 加藤 春海  |    | 42. 5.  | 25 |    | 43. 5.  | 25 |
| 26 | 安藤 房一  |    | 43. 5.  | 25 |    | 45. 5.  | 20 |
| 27 | 伊藤 陶彦  |    | 45. 5.  | 20 |    | 46. 4.  | 30 |
| 28 | 大竹 加三  |    | 46. 5.  | 17 |    | 47. 5.  | 17 |
| 29 | 日比野 喜勝 |    | 47. 5.  | 17 |    | 48. 5.  | 17 |
| 30 | 岡村 安一  |    | 48. 5.  | 17 |    | 50. 4.  | 30 |
| 31 | 岡村 安一  |    | 50. 5.  | 16 |    | 51. 5.  | 22 |
| 32 | 伊藤 陶彦  |    | 51. 5.  | 22 |    | 52. 5.  | 24 |
| 33 | 岡村 安一  |    | 52. 5.  | 24 |    | 53. 6.  | 2  |
| 34 | 長江 鉦次  |    | 53. 6.  | 2  |    | 54. 4.  | 30 |
| 35 | 加藤 成   |    | 54. 5.  | 17 |    | 55. 5.  | 20 |
| 36 | 矢野 智   |    | 55. 5.  | 20 |    | 58. 4.  | 30 |
| 37 | 矢野 智   |    | 58. 5.  | 17 |    | 59. 5.  | 17 |

| 代  | 氏 名     | 在 職 期 間     |             |
|----|---------|-------------|-------------|
|    |         | 自           | 至           |
| 38 | 戸 田 貞 司 | 59. 5. 17   | 60. 5. 16   |
| 39 | 矢 野 智   | 60. 5. 16   | 61. 5. 16   |
| 40 | 丸 山 房 美 | 61. 5. 16   | 62. 4. 30   |
| 41 | 矢 野 智   | 62. 5. 19   | 63. 5. 12   |
| 42 | 清 谷 正 夫 | 63. 5. 12   | 平成 元. 5. 18 |
| 43 | 丸 山 房 美 | 平成 元. 5. 18 | 2. 5. 17    |
| 44 | 矢 野 智   | 2. 5. 17    | 3. 4. 30    |
| 45 | 矢 野 智   | 3. 5. 13    | 3. 7. 30    |
| 46 | 山 川 二三夫 | 3. 9. 3     | 4. 5. 14    |
| 47 | 矢 野 誠   | 4. 5. 14    | 5. 5. 15    |
| 48 | 梶 浦 釦二郎 | 5. 5. 15    | 6. 5. 12    |
| 49 | 加 藤 三 郎 | 6. 5. 12    | 7. 4. 30    |
| 50 | 水 野 一 男 | 7. 5. 18    | 8. 5. 14    |
| 51 | 中 川 和 成 | 8. 5. 14.   | 9. 5. 16    |
| 52 | 矢 野 誠   | 9. 5. 16    | 10. 5. 15   |
| 53 | 河 村 邦 彦 | 10. 5. 15   | 11. 4. 30   |
| 54 | 林 聡     | 11. 5. 19   | 12. 5. 15   |
| 55 | 伊 藤 賢 二 | 12. 5. 15   | 13. 5. 14   |
| 56 | 足 立 利 夫 | 13. 5. 14   | 14. 5. 15   |
| 57 | 河 村 邦 彦 | 14. 5. 15   | 15. 4. 30   |
| 58 | 加 藤 矯   | 15. 5. 19   | 16. 5. 12   |
| 59 | 川 本 雅 之 | 16. 5. 12   | 17. 5. 12   |
| 60 | 馬 嶋 雅 哉 | 17. 5. 12   | 18. 5. 11   |
| 61 | 藤 井 篤 保 | 18. 5. 11   | 19. 4. 30   |
| 62 | 小 島 俊 介 | 19. 5. 10   | 20. 5. 12   |
| 63 | 長 江 公 夫 | 20. 5. 12   | 21. 5. 13   |
| 64 | 島 倉 誠   | 21. 5. 13   | 22. 5. 13   |
| 65 | 川 本 雅 之 | 22. 5. 13   | 23. 4. 30   |
| 66 | 水 野 勝 美 | 23. 5. 12   | 24. 5. 15   |
| 67 | 三 木 雪 実 | 24. 5. 15   | 25. 5. 14   |
| 68 | 吉 永 みのり | 25. 5. 14   | 26. 5. 14   |
| 69 | 小 島 俊 介 | 26. 5. 14   | 27. 4. 30   |
| 70 | 山 田 治 義 | 27. 5. 14   | 28. 5. 19   |
| 71 | 戸 田 由 久 | 28. 5. 19   | 29. 5. 12   |
| 72 | 三 木 雪 実 | 29. 5. 12   | 30. 5. 14   |
| 73 | 長 江 公 夫 | 30. 5. 14   | 31. 4. 30   |
| 74 | 長 江 秀 幸 | 令和 元. 5. 14 | 令和 2. 5. 12 |
| 75 | 富 田 宗 一 | 2. 5. 12    | 3. 5. 10    |
| 76 | 宮 藺 伸 仁 | 3. 5. 10    | 4. 5. 10    |
| 77 | 水 野 良 一 | 4. 5. 10    | 5. 4. 16    |
| 78 | 柴 田 利 勝 | 5. 5. 12    |             |

## S-15 歴代市議会副議長

| 代  | 氏名    | 在職期間         |             |
|----|-------|--------------|-------------|
|    |       | 自            | 至           |
| 初代 | 小林茂   | 昭和 4. 11. 15 | 昭和 7. 2. 27 |
| 2  | 鈴木舜二  | 7. 3. 2      | 7. 5. 29    |
| 3  | 桜井源之助 | 8. 8. 13     | 8. 11. 4    |
| 4  | 柴田茂   | 8. 11. 17    | 12. 11. 4   |
| 5  | 稲垣賢治  | 12. 11. 17   | 15. 4. 2    |
| 6  | 加藤萬吉  | 15. 4. 2     | 17. 5. 20   |
| 7  | 伊藤猛   | 17. 6. 11    | 19. 6. 11   |
| 8  | 鈴木増太郎 | 19. 6. 11    | 21. 10. 2   |
| 9  | 長谷川正博 | 21. 10. 2    | 22. 4. 29   |
| 10 | 浅井金之丞 | 22. 5. 16    | 24. 5. 12   |
| 11 | 加藤薫   | 24. 5. 12    | 25. 6. 16   |
| 12 | 加藤幸治郎 | 25. 6. 16    | 26. 4. 30   |
| 13 | 池田与作  | 26. 6. 4     | 27. 6. 4    |
| 14 | 加藤政雄  | 27. 6. 4     | 28. 6. 4    |
| 15 | 中島信一  | 28. 6. 4     | 29. 6. 8    |
| 16 | 大竹加三  | 29. 6. 8     | 30. 4. 30   |
| 17 | 浅野邦吉  | 30. 5. 16    | 31. 5. 26   |
| 18 | 野田伍三郎 | 31. 5. 26    | 32. 5. 27   |
| 19 | 伊藤陶彦  | 32. 5. 27    | 33. 5. 27   |
| 20 | 加藤京松  | 33. 5. 27    | 34. 4. 30   |
| 21 | 吉橋国三  | 34. 5. 13    | 35. 5. 12   |
| 22 | 矢野千代太 | 35. 5. 12    | 36. 5. 12   |
| 23 | 梅村先三郎 | 36. 5. 12    | 37. 5. 14   |
| 24 | 戸田由逸  | 37. 5. 14    | 38. 4. 30   |
| 25 | 加藤春海  | 38. 5. 16    | 39. 5. 15   |
| 26 | 山田秋金  | 39. 5. 15    | 40. 5. 8    |
| 27 | 加藤鶴吉  | 40. 5. 8     | 41. 6. 13   |
| 28 | 安藤房一  | 41. 6. 13    | 42. 4. 30   |
| 29 | 二宮一郎  | 42. 5. 25    | 43. 5. 25   |
| 30 | 日比野喜勝 | 43. 5. 25    | 44. 5. 26   |
| 31 | 清水幸作  | 44. 5. 26    | 45. 5. 20   |
| 32 | 加藤鶴吉  | 45. 5. 20    | 46. 4. 30   |
| 33 | 岡村安一  | 46. 5. 17    | 47. 5. 17   |
| 34 | 伊藤英雄  | 47. 5. 17    | 48. 4. 2    |
| 35 | 大沢高春  | 48. 5. 17    | 49. 5. 16   |
| 36 | 大津覚一  | 49. 5. 16    | 50. 4. 30   |
| 37 | 長江鉦次  | 50. 5. 16    | 51. 5. 22   |
| 38 | 梶浦釵二郎 | 51. 5. 22    | 52. 5. 24   |
| 39 | 加藤成   | 52. 5. 24    | 53. 6. 2    |
| 40 | 矢野智   | 53. 6. 2     | 54. 4. 30   |

| 代  | 氏名    | 在職期間         |              |
|----|-------|--------------|--------------|
|    |       | 自            | 至            |
| 41 | 菊田賢三  | 昭和 54. 5. 17 | 昭和 55. 5. 20 |
| 42 | 伊藤武雄  | 55. 5. 20    | 56. 5. 18    |
| 43 | 戸田貞司  | 56. 5. 18    | 57. 5. 18    |
| 44 | 小島重雄  | 57. 5. 18    | 58. 4. 30    |
| 45 | 丸山房美  | 58. 5. 17    | 59. 5. 17    |
| 46 | 塚原賢一  | 59. 5. 17    | 60. 5. 16    |
| 47 | 加藤邦雄  | 60. 5. 16    | 61. 5. 16    |
| 48 | 清谷正夫  | 61. 5. 16    | 62. 4. 30    |
| 49 | 山川二三夫 | 62. 5. 19    | 63. 5. 12    |
| 50 | 佐伯 孜  | 63. 5. 12    | 平成 元. 5. 18  |
| 51 | 山口義朗  | 平成 元. 5. 18  | 2. 5. 17     |
| 52 | 矢野 誠  | 2. 5. 17     | 3. 4. 30     |
| 53 | 加藤三郎  | 3. 5. 13     | 4. 5. 14     |
| 54 | 大澤 泰  | 4. 5. 14     | 5. 5. 15     |
| 55 | 中川和成  | 5. 5. 15     | 6. 5. 12     |
| 56 | 杉野順二  | 6. 5. 12     | 7. 4. 30     |
| 57 | 加藤 矯  | 7. 5. 18     | 8. 5. 14     |
| 58 | 河村邦彦  | 8. 5. 14     | 9. 5. 16     |
| 59 | 足立利夫  | 9. 5. 16     | 10. 5. 15    |
| 60 | 伊藤賢二  | 10. 5. 15    | 11. 4. 30    |
| 61 | 藤井篤保  | 11. 5. 19    | 12. 5. 15    |
| 62 | 水野美智子 | 12. 5. 15    | 13. 5. 14    |
| 63 | 加藤喜久彌 | 13. 5. 14    | 13. 7. 4     |
| 64 | 川本雅之  | 13. 7. 31    | 14. 5. 15    |
| 65 | 馬嶋雅哉  | 14. 5. 15    | 15. 4. 30    |
| 66 | 藤井太平  | 15. 5. 19    | 16. 5. 12    |
| 67 | 中島校生  | 16. 5. 12    | 17. 5. 12    |
| 68 | 小島俊介  | 17. 5. 12    | 18. 5. 11    |
| 69 | 長江公夫  | 18. 5. 11    | 19. 4. 30    |
| 70 | 島倉 誠  | 19. 5. 10    | 20. 5. 12    |
| 71 | 吉永みのり | 20. 5. 12    | 21. 5. 13    |
| 72 | 水野勝美  | 21. 5. 13    | 22. 5. 13    |
| 73 | 三木雪実  | 22. 5. 13    | 23. 4. 30    |
| 74 | 東 伸二  | 23. 5. 12    | 24. 5. 15    |
| 75 | 柴田利勝  | 24. 5. 15    | 25. 5. 14    |
| 76 | 山田治義  | 25. 5. 14    | 26. 5. 14    |
| 77 | 戸田由久  | 26. 5. 14    | 27. 4. 30    |
| 78 | 中川昌也  | 27. 5. 14    | 28. 5. 19    |
| 79 | 長江秀幸  | 28. 5. 19    | 29. 5. 12    |
| 80 | 富田宗一  | 29. 5. 12    | 30. 5. 14    |
| 81 | 宮 蘭伸仁 | 30. 5. 14    | 31. 4. 30    |
| 82 | 水野良一  | 令和 元. 5. 14  | 令和 2. 5. 12  |
| 83 | 西本 潤  | 2. 5. 12     | 3. 5. 10     |
| 84 | 小澤 勝  | 3. 5. 10     | 4. 5. 10     |
| 85 | 高島 淳  | 4. 5. 10     | 5. 4. 30     |
| 86 | 朝井賢次  | 5. 5. 12     |              |

## S-16 市職員数

各年4月1日現在

| 年  | 区分 | 合計    | 一般行政<br>関係職員 | 教育関係職員 |      |     | 消防職員 | 企業職員 |
|----|----|-------|--------------|--------|------|-----|------|------|
|    |    |       |              | 計      | 学校関係 | その他 |      |      |
| 平成 | 3年 | 1,020 | 689          | 159    | 73   | 86  | 113  | 59   |
|    | 4  | 1,035 | 703          | 159    | 74   | 85  | 114  | 59   |
|    | 5  | 1,045 | 710          | 158    | 71   | 87  | 117  | 60   |
|    | 6  | 1,040 | 704          | 156    | 70   | 86  | 120  | 60   |
|    | 7  | 1,046 | 717          | 148    | 73   | 75  | 122  | 59   |
|    | 8  | 1,038 | 715          | 141    | 71   | 70  | 124  | 58   |
|    | 9  | 1,047 | 722          | 144    | 74   | 70  | 124  | 57   |
|    | 10 | 1,052 | 734          | 139    | 71   | 68  | 125  | 54   |
|    | 11 | 1,047 | 732          | 137    | 71   | 66  | 125  | 53   |
|    | 12 | 1,014 | 707          | 132    | 68   | 64  | 124  | 51   |
|    | 13 | 984   | 687          | 124    | 67   | 57  | 124  | 49   |
|    | 14 | 961   | 681          | 111    | 56   | 55  | 122  | 47   |
|    | 15 | 949   | 669          | 107    | 50   | 57  | 125  | 48   |
|    | 16 | 929   | 662          | 97     | 46   | 51  | 126  | 44   |
|    | 17 | 908   | 646          | 94     | 44   | 50  | 127  | 41   |
|    | 18 | 886   | 637          | 84     | 41   | 43  | 127  | 38   |
|    | 19 | 870   | 628          | 79     | 38   | 41  | 129  | 34   |
|    | 20 | 854   | 628          | 62     | 36   | 26  | 130  | 34   |
|    | 21 | 835   | 614          | 60     | 36   | 24  | 128  | 33   |
|    | 22 | 806   | 593          | 56     | 35   | 21  | 126  | 31   |
|    | 23 | 787   | 576          | 54     | 33   | 21  | 126  | 31   |
|    | 24 | 753   | 546          | 49     | 30   | 19  | 126  | 32   |
|    | 25 | 733   | 531          | 48     | 30   | 18  | 126  | 28   |
|    | 26 | 710   | 513          | 44     | 27   | 17  | 125  | 28   |
|    | 27 | 701   | 511          | 41     | 24   | 17  | 121  | 28   |
|    | 28 | 705   | 516          | 41     | 23   | 18  | 123  | 25   |
|    | 29 | 737   | 541          | 45     | 23   | 22  | 125  | 26   |
|    | 30 | 746   | 545          | 44     | 21   | 23  | 130  | 27   |
| 令和 | 元年 | 746   | 545          | 43     | 21   | 22  | 132  | 26   |
|    | 2  | 746   | 547          | 42     | 19   | 23  | 132  | 25   |
|    | 3  | 748   | 555          | 40     | 17   | 23  | 131  | 22   |
|    | 4  | 754   | 565          | 35     | 13   | 22  | 131  | 23   |

資料：人事課

## S-17 部別職員数

各年4月1日現在

| 部署       | 区分 | 令和2年 |     |     | 3   |     |     | 4   |     |     |
|----------|----|------|-----|-----|-----|-----|-----|-----|-----|-----|
|          |    | 総数   | 男   | 女   | 総数  | 男   | 女   | 総数  | 男   | 女   |
|          | 総数 | 746  | 439 | 307 | 748 | 435 | 313 | 754 | 442 | 312 |
| 市長直轄     |    | 24   | 14  | 10  | 23  | 15  | 8   | 24  | 13  | 11  |
| 経営戦略部    |    | 24   | 21  | 3   | 24  | 20  | 4   | 24  | 19  | 5   |
| 行政管理部    |    | 65   | 31  | 34  | 67  | 29  | 38  | 73  | 29  | 44  |
| 地域振興部    |    | 45   | 31  | 14  | 46  | 31  | 15  | 41  | 28  | 13  |
| 市民生活部    |    | 98   | 61  | 37  | 99  | 63  | 36  | 95  | 65  | 30  |
| 健康福祉部    |    | 212  | 46  | 166 | 216 | 46  | 170 | 225 | 55  | 170 |
| 都市整備部    |    | 91   | 82  | 9   | 90  | 81  | 9   | 93  | 82  | 11  |
| 教育部      |    | 41   | 18  | 23  | 38  | 17  | 21  | 35  | 15  | 20  |
| 消防本部     |    | 132  | 127 | 5   | 131 | 127 | 4   | 131 | 129 | 2   |
| 出納室      |    | 4    | 2   | 2   | 4   | 2   | 2   | 4   | 2   | 2   |
| 行政委員会事務局 |    | 4    | 3   | 1   | 4   | 1   | 3   | 4   | 2   | 2   |
| 議会事務局    |    | 6    | 3   | 3   | 6   | 3   | 3   | 5   | 3   | 2   |

資料：人事課

# S-18 行政組織図

(令和5年4月1日現在)

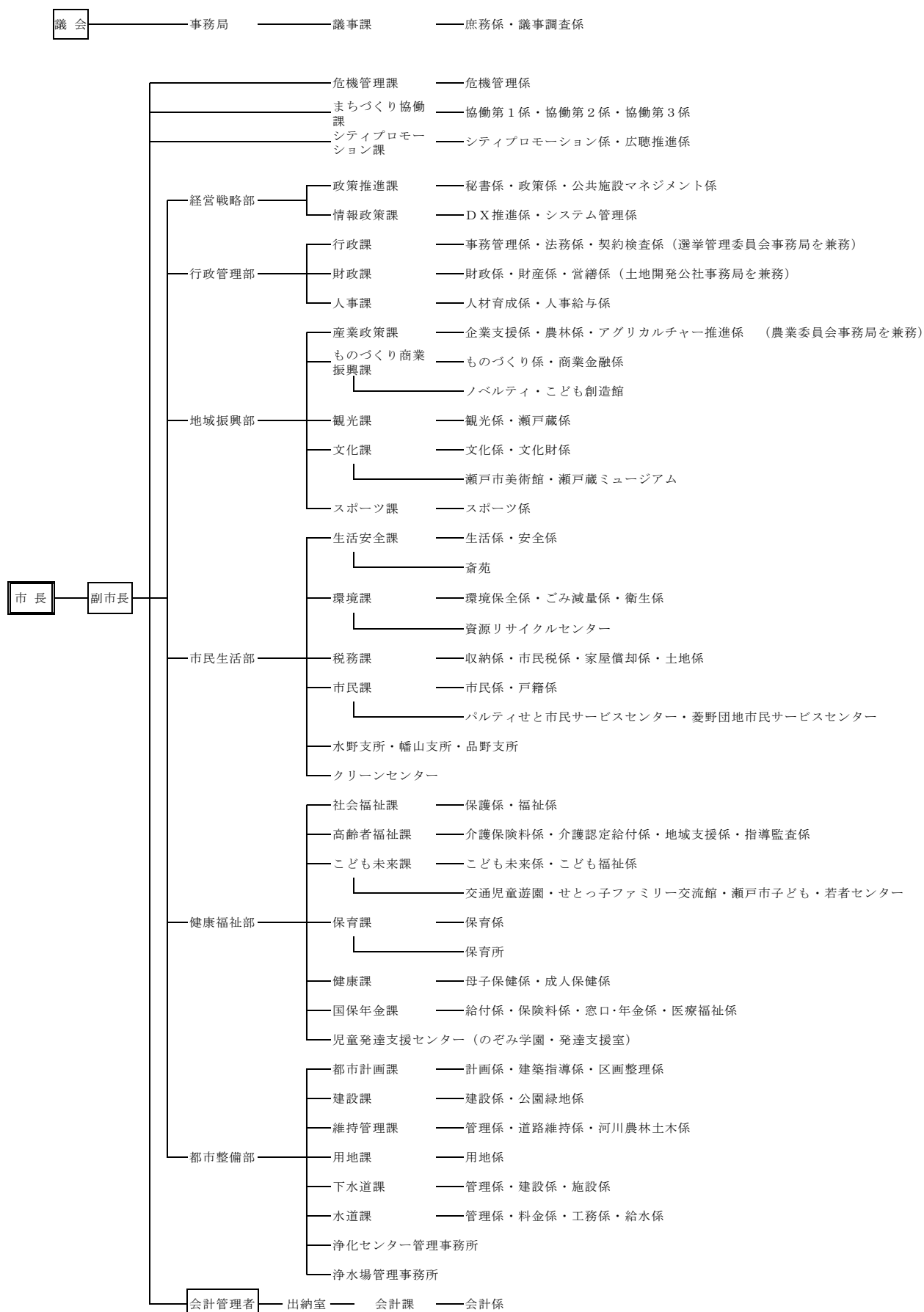

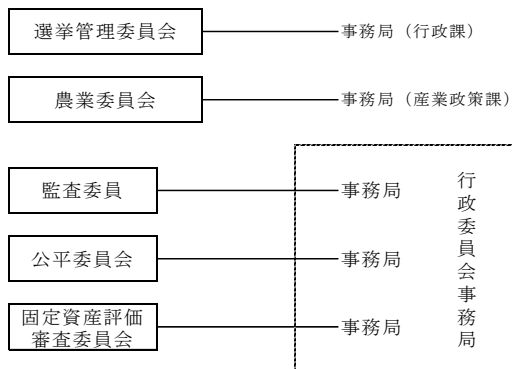
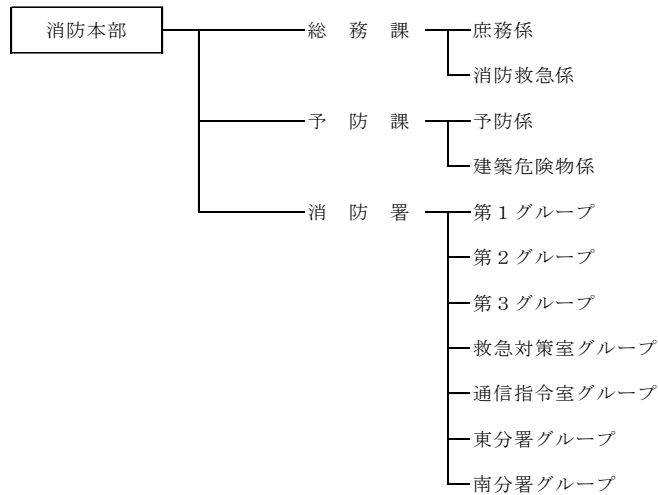
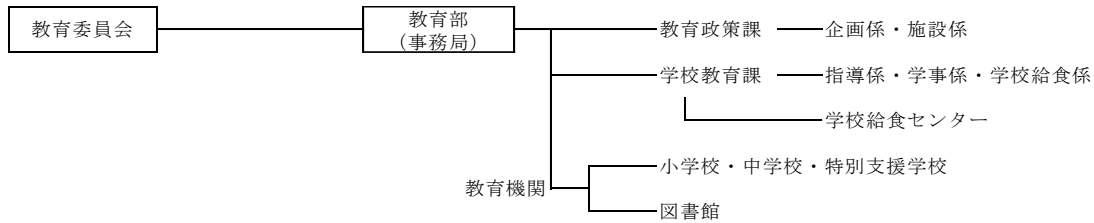

[一部事務組合・広域連合]

- 公立陶生病院組合
- 瀬戸旭看護専門学校組合 ————— 事務所
- 尾張東部衛生組合 ————— 事務所 ————— 総務係・業務係
- 尾張農業共済事務組合
- 愛知県後期高齢者医療広域連合

[協議会]

- 愛日地方教育事務協議会
- 瀬戸尾張旭消防通信指令事務協議会