令和7年度　下水道工事工程表（上松山町地区）					
週間工程表　　9月　1日（月）から　　9月　6日（土）まで					
←→	車両通行止め	- - →	片側交互通行	↔	規制なし

● 消火栓
● 消火栓（断水中）
※　片側交互通行は、矢印方向が規制中を示す。

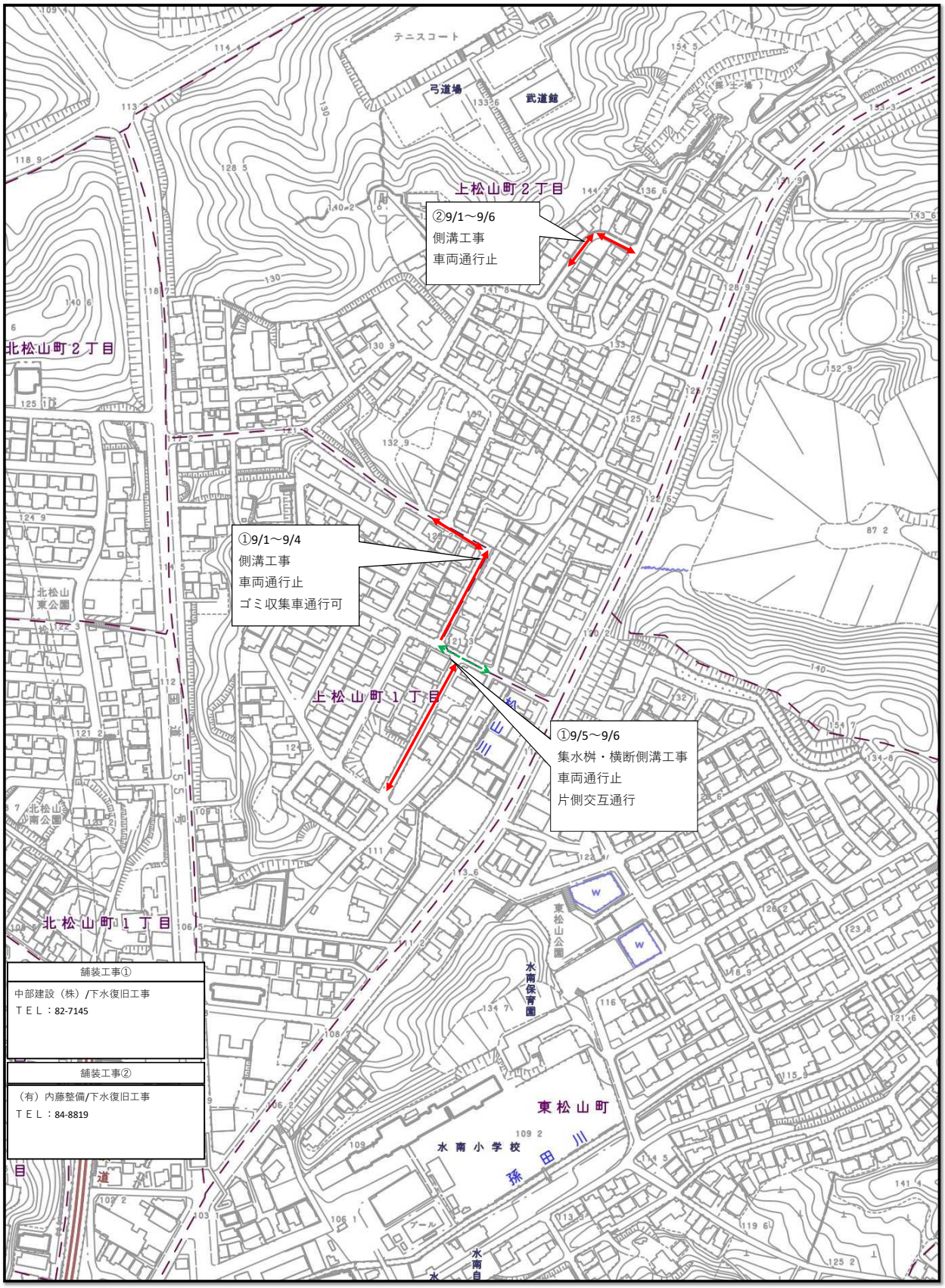

舗装工事①
中部建設（株）/下水復旧工事 ＴＥＬ：82-7145

舗装工事②
（有）内藤整備/下水復旧工事 ＴＥＬ：84-8819