

令和3年度市内基幹バス・コミュニティバス・住民バス利用者数（速報）

1 市内基幹バス利用者数
 (1) しなの線 (旧：瀬戸北線)

| | | 4月 | 5月 | 6月 | 7月 | 8月 | 9月 | 10月 | 11月 | 12月 | 1月 | 2月 | 3月 | 合計 | 4~11月 |
|-----------|-----------|--------|--------|--------|--------|--------|--------|--------|--------|--------|--------|--------|--------|---------|---------|
| 平成28年度 | 利用者数 | 22,453 | 22,687 | 23,281 | 22,513 | 21,279 | 22,178 | 23,306 | 22,853 | 21,676 | 19,648 | 20,134 | 22,238 | 264,246 | 180,550 |
| | 運行便数 | 1,930 | 1,928 | 1,920 | 1,943 | 1,958 | 1,890 | 1,943 | 1,890 | 1,928 | 1,928 | 1,784 | 1,973 | 23,015 | 15,402 |
| | 一便あたり利用者数 | 11.63 | 11.77 | 12.13 | 11.59 | 10.87 | 11.73 | 11.99 | 12.09 | 11.24 | 10.19 | 11.29 | 11.27 | 11.48 | 11.72 |
| 平成29年度 | 利用者数 | 21,860 | 22,344 | 22,938 | 22,212 | 20,683 | 21,598 | 21,866 | 21,694 | 21,492 | 20,566 | 18,804 | 21,746 | 257,803 | 175,195 |
| | 運行便数 | 1,890 | 1,943 | 1,920 | 1,943 | 1,943 | 1,890 | 1,958 | 1,890 | 1,943 | 1,928 | 1,769 | 1,958 | 22,975 | 15,377 |
| | 一便あたり利用者数 | 11.57 | 11.50 | 11.95 | 11.43 | 10.64 | 11.43 | 11.17 | 11.48 | 11.06 | 10.67 | 10.63 | 11.11 | 11.22 | 11.39 |
| 平成30年度 | 利用者数 | 21,721 | 21,947 | 22,144 | 21,215 | 20,097 | 19,696 | 22,345 | 22,817 | 21,780 | 19,669 | 19,187 | 21,503 | 254,121 | 171,982 |
| | 運行便数 | 1,890 | 1,958 | 1,905 | 1,958 | 1,943 | 1,860 | 1,973 | 1,905 | 1,928 | 1,928 | 1,769 | 1,943 | 22,960 | 15,392 |
| | 一便あたり利用者数 | 11.49 | 11.21 | 11.62 | 10.84 | 10.34 | 10.59 | 11.33 | 11.98 | 11.30 | 10.20 | 10.85 | 11.07 | 11.07 | 11.17 |
| 令和元年度 | 利用者数 | 21,636 | 21,673 | 20,963 | 22,061 | 19,984 | 20,904 | 21,196 | 21,888 | 21,326 | 19,697 | 18,345 | 16,290 | 245,963 | 170,305 |
| | 運行便数 | 1,890 | 1,928 | 1,890 | 1,973 | 1,913 | 1,875 | 1,958 | 1,890 | 1,943 | 1,928 | 1,807 | 1,958 | 22,953 | 15,317 |
| | 一便あたり利用者数 | 11.45 | 11.24 | 11.09 | 11.18 | 10.45 | 11.15 | 10.83 | 11.58 | 10.98 | 10.22 | 10.15 | 8.32 | 10.72 | 11.12 |
| 令和2年度 | 利用者数 | 12,177 | 11,943 | 18,506 | 18,542 | 15,489 | 18,103 | 19,566 | 18,396 | 18,580 | 15,135 | 15,394 | 18,345 | 200,176 | 132,722 |
| | 運行便数 | 1,864 | 1,882 | 1,898 | 1,937 | 1,883 | 1,870 | 1,951 | 1,837 | 2,066 | 1,906 | 1,736 | 1,962 | 22,792 | 15,122 |
| | 一便あたり利用者数 | 6.53 | 6.35 | 9.75 | 9.57 | 8.23 | 9.68 | 10.03 | 10.01 | 8.99 | 7.94 | 8.87 | 9.35 | 8.78 | 8.78 |
| 令和3年度 | 利用者数 | 18,473 | 16,755 | 18,456 | 18,554 | 16,040 | 17,310 | 19,727 | 19,374 | | | | | 144,689 | 144,689 |
| | 運行便数 | 1,863 | 1,858 | 1,848 | 1,917 | 1,903 | 1,870 | 1,916 | 1,850 | | | | | 15,025 | 15,025 |
| | 一便あたり利用者数 | 9.92 | 9.02 | 9.99 | 9.68 | 8.43 | 9.26 | 10.30 | 10.47 | | | | | 9.63 | 9.63 |
| 前年度利用者数比較 | | 6,296 | 4,812 | -50 | 12 | 551 | -793 | 161 | 978 | | | | | -55,487 | 11,967 |

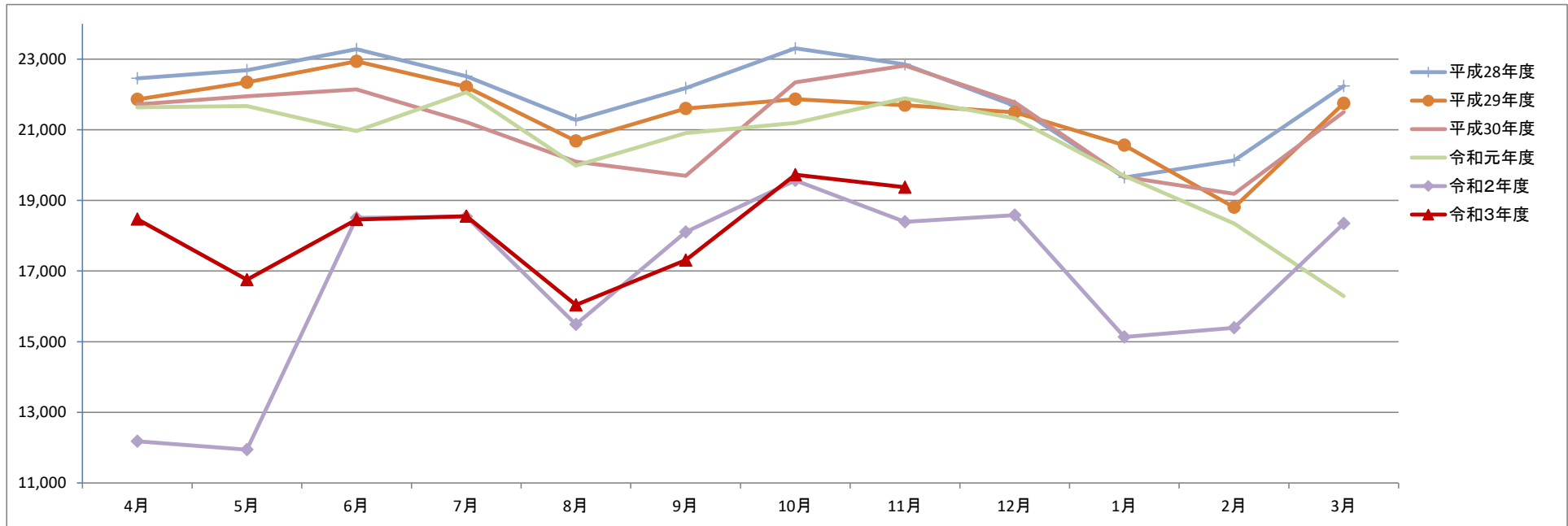

(2) 水野循環線及びみずの坂線

| | | 4月 | 5月 | 6月 | 7月 | 8月 | 9月 | 10月 | 11月 | 12月 | 1月 | 2月 | 3月 | 合計 | 4~11月 | |
|-----------|-------|-----------|--------|--------|--------|--------|--------|--------|--------|--------|--------|--------|--------|---------|---------|---------|
| 平成30年度 | 水野循環線 | 利用者数 | 7,911 | 7,815 | 8,005 | 7,809 | 7,387 | 7,337 | 7,896 | 7,511 | 7,489 | 7,138 | 6,766 | 7,453 | 90,517 | 61,671 |
| | | 運行便数 | 620 | 641 | 621 | 641 | 640 | 618 | 642 | 621 | 639 | 639 | 579 | 640 | 7,541 | 5,044 |
| | | 1便あたり利用者数 | 12.76 | 12.19 | 12.89 | 12.18 | 11.54 | 11.87 | 12.30 | 12.10 | 11.72 | 11.17 | 11.69 | 11.65 | 12.00 | 12.23 |
| | みずの坂線 | 利用者数 | 6,412 | 6,627 | 6,698 | 6,862 | 6,317 | 6,351 | 6,827 | 6,340 | 6,206 | 5,822 | 5,627 | 6,192 | 76,281 | 52,434 |
| | | 運行便数 | 880 | 910 | 882 | 910 | 908 | 876 | 912 | 882 | 906 | 906 | 822 | 908 | 10,702 | 7,160 |
| | | 1便あたり利用者数 | 7.29 | 7.28 | 7.59 | 7.54 | 6.96 | 7.25 | 7.49 | 7.19 | 6.85 | 6.43 | 6.85 | 6.82 | 7.13 | 7.32 |
| | 合計 | 利用者数 | 14,323 | 14,442 | 14,703 | 14,671 | 13,704 | 13,688 | 14,723 | 13,851 | 13,695 | 12,960 | 12,393 | 13,645 | 166,798 | 114,105 |
| 令和元年度 | 水野循環線 | 利用者数 | 7,349 | 7,422 | 7,390 | 8,132 | 7,311 | 7,659 | 7,806 | 7,538 | 7,235 | 6,941 | 6,306 | 5,786 | 86,875 | 60,607 |
| | | 運行便数 | 620 | 639 | 620 | 642 | 638 | 619 | 641 | 620 | 640 | 639 | 598 | 641 | 7,557 | 5,039 |
| | | 1便あたり利用者数 | 11.85 | 11.62 | 11.92 | 12.67 | 11.46 | 12.37 | 12.18 | 12.16 | 11.30 | 10.86 | 10.55 | 9.03 | 11.50 | 12.03 |
| | みずの坂線 | 利用者数 | 6,297 | 6,296 | 6,525 | 7,168 | 6,321 | 6,591 | 6,935 | 6,432 | 6,610 | 6,198 | 5,775 | 4,892 | 76,040 | 52,565 |
| | | 運行便数 | 880 | 906 | 880 | 912 | 904 | 878 | 910 | 880 | 908 | 906 | 848 | 910 | 10,722 | 7,150 |
| | | 1便あたり利用者数 | 7.16 | 6.95 | 7.41 | 7.86 | 6.99 | 7.51 | 7.62 | 7.31 | 7.28 | 6.84 | 6.81 | 5.38 | 7.09 | 7.35 |
| | 合計 | 利用者数 | 13,646 | 13,718 | 13,915 | 15,300 | 13,632 | 14,250 | 14,741 | 13,970 | 13,845 | 13,139 | 12,081 | 10,678 | 162,915 | 113,172 |
| 令和2年度 | 水野循環線 | 利用者数 | 3,798 | 3,502 | 5,130 | 5,478 | 4,277 | 4,990 | 5,590 | 5,007 | 5,136 | 4,317 | 4,307 | 5,440 | 56,972 | 37,772 |
| | | 運行便数 | 561 | 576 | 562 | 579 | 576 | 560 | 580 | 559 | 578 | 577 | 522 | 581 | 6,811 | 4,553 |
| | | 1便あたり利用者数 | 6.77 | 6.08 | 9.13 | 9.46 | 7.43 | 8.91 | 9.64 | 8.96 | 8.89 | 7.48 | 8.25 | 9.36 | 8.36 | 8.30 |
| | みずの坂線 | 利用者数 | 3,250 | 3,065 | 5,654 | 6,244 | 4,627 | 5,995 | 6,347 | 5,220 | 5,353 | 4,442 | 4,421 | 4,753 | 59,371 | 40,402 |
| | | 運行便数 | 822 | 842 | 824 | 848 | 842 | 820 | 850 | 818 | 846 | 844 | 764 | 852 | 9,972 | 6,666 |
| | | 1便あたり利用者数 | 3.95 | 3.64 | 6.86 | 7.36 | 5.50 | 7.31 | 7.47 | 6.38 | 6.33 | 5.26 | 5.79 | 5.58 | 5.95 | 6.06 |
| | 合計 | 利用者数 | 7,048 | 6,567 | 10,784 | 11,722 | 8,904 | 10,985 | 11,937 | 10,227 | 10,489 | 8,759 | 8,728 | 10,193 | 116,343 | 78,174 |
| 令和3年度 | 水野循環線 | 利用者数 | 5,068 | 4,498 | 4,862 | 5,352 | 4,423 | 4,722 | 5,416 | 5,166 | | | | | 39,507 | 39,507 |
| | | 運行便数 | 561 | 559 | 542 | 578 | 578 | 560 | 579 | 560 | | | | | 4,517 | 4,517 |
| | | 1便あたり利用者数 | 9.03 | 8.05 | 8.97 | 9.26 | 7.65 | 8.43 | 9.35 | 9.23 | | | | | 8.75 | 8.75 |
| | みずの坂線 | 利用者数 | 5,051 | 4,577 | 5,491 | 5,820 | 4,392 | 5,064 | 5,658 | 5,366 | | | | | 41,419 | 41,419 |
| | | 運行便数 | 822 | 831 | 810 | 846 | 846 | 820 | 848 | 820 | | | | | 6,643 | 6,643 |
| | | 1便あたり利用者数 | 6.14 | 5.51 | 6.78 | 6.88 | 5.19 | 6.18 | 6.67 | 6.54 | | | | | 6.23 | 6.23 |
| | 合計 | 利用者数 | 10,119 | 9,075 | 10,353 | 11,172 | 8,815 | 9,786 | 11,074 | 10,532 | | | | | 80,926 | 80,926 |
| 前年度利用者数比較 | | 3,071 | 2,508 | -431 | -550 | -89 | -1,199 | -863 | 305 | | | | | -35,417 | 2,752 | |

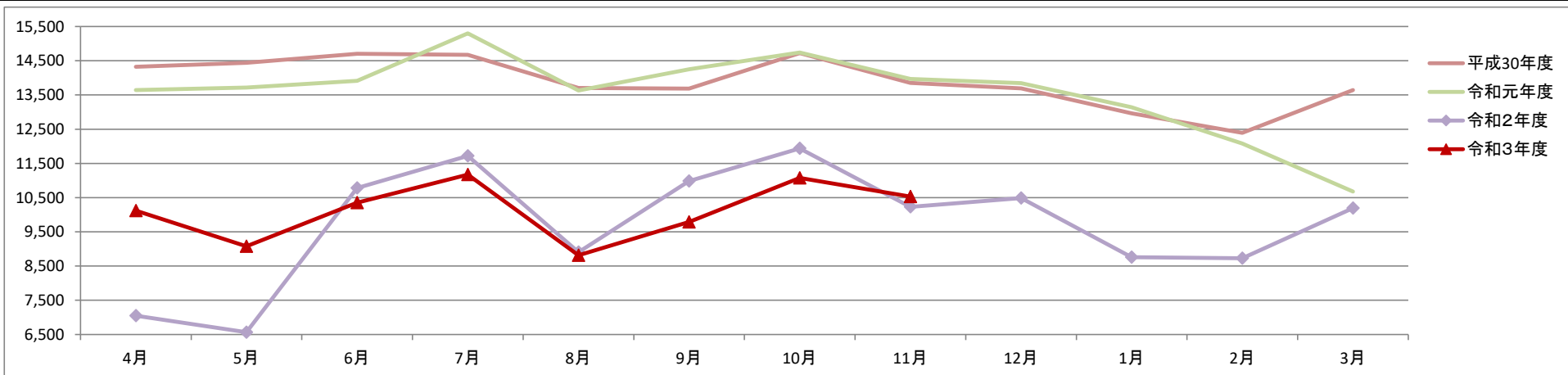

グラフ：月別利用者数

(3) 赤津線

| | | 4月 | 5月 | 6月 | 7月 | 8月 | 9月 | 10月 | 11月 | 12月 | 1月 | 2月 | 3月 | 合計 | 4～11月 |
|-----------|-----------|--------|--------|--------|--------|--------|--------|--------|--------|--------|--------|--------|--------|---------|---------|
| 平成28年度 | 利用者数 | 5,115 | 5,230 | 5,104 | 5,110 | 5,030 | 4,811 | 4,982 | 4,738 | 4,787 | 4,590 | 4,352 | 5,308 | 59,157 | 40,120 |
| | 運行便数 | 1,150 | 1,180 | 1,160 | 1,185 | 1,190 | 1,150 | 1,185 | 1,150 | 1,180 | 1,180 | 1,080 | 1,195 | 13,985 | 9,350 |
| | 一便あたり利用者数 | 4.45 | 4.43 | 4.40 | 4.31 | 4.23 | 4.18 | 4.20 | 4.12 | 4.06 | 3.89 | 4.03 | 4.44 | 4.23 | 4.29 |
| 平成29年度 | 利用者数 | 5,088 | 5,022 | 5,227 | 4,884 | 5,041 | 5,090 | 4,915 | 4,910 | 4,856 | 4,628 | 4,290 | 4,939 | 58,890 | 40,177 |
| | 運行便数 | 1,150 | 1,185 | 1,160 | 1,185 | 1,185 | 1,150 | 1,190 | 1,150 | 1,185 | 1,180 | 1,075 | 1,190 | 13,985 | 9,355 |
| | 一便あたり利用者数 | 4.42 | 4.24 | 4.51 | 4.12 | 4.25 | 4.43 | 4.13 | 4.27 | 4.10 | 3.92 | 3.99 | 4.15 | 4.21 | 4.29 |
| 平成30年度 | 利用者数 | 4,894 | 4,927 | 4,845 | 4,804 | 4,707 | 4,693 | 5,057 | 4,848 | 4,941 | 4,411 | 4,222 | 4,957 | 57,306 | 38,775 |
| | 運行便数 | 1,130 | 1,190 | 1,155 | 1,190 | 1,185 | 1,140 | 1,195 | 1,155 | 1,180 | 1,180 | 1,075 | 1,174 | 13,949 | 9,340 |
| | 一便あたり利用者数 | 4.33 | 4.14 | 4.19 | 4.04 | 3.97 | 4.12 | 4.23 | 4.20 | 4.19 | 3.74 | 3.93 | 4.22 | 4.11 | 4.15 |
| 令和元年度 | 利用者数 | 4,793 | 4,746 | 4,822 | 5,068 | 4,621 | 4,909 | 4,881 | 4,862 | 4,695 | 4,490 | 4,211 | 4,344 | 56,442 | 38,702 |
| | 運行便数 | 1,140 | 1,168 | 1,140 | 1,186 | 1,162 | 1,134 | 1,180 | 1,140 | 1,174 | 1,168 | 1,094 | 1,180 | 13,866 | 9,250 |
| | 一便あたり利用者数 | 4.20 | 4.06 | 4.23 | 4.27 | 3.98 | 4.33 | 4.14 | 4.26 | 4.00 | 3.84 | 3.85 | 3.68 | 4.07 | 4.18 |
| 令和2年度 | 利用者数 | 3,062 | 4,888 | 18,181 | 16,599 | 7,288 | 16,259 | 17,910 | 15,624 | 15,987 | 13,386 | 14,637 | 14,439 | 158,260 | 99,811 |
| | 運行便数 | 1,645 | 1,618 | 1,824 | 1,822 | 1,616 | 1,740 | 1,894 | 1,588 | 1,790 | 1,742 | 1,642 | 1,942 | 20,863 | 13,747 |
| | 一便あたり利用者数 | 1.86 | 3.02 | 9.97 | 9.11 | 4.51 | 9.34 | 9.46 | 9.84 | 8.93 | 7.68 | 8.91 | 7.44 | 7.59 | 7.26 |
| 令和3年度 | 利用者数 | 16,956 | 16,966 | 20,191 | 14,388 | 4,895 | 17,368 | 18,295 | 18,208 | | | | | 127,267 | 127,267 |
| | 運行便数 | 1,659 | 1,647 | 1,776 | 1,638 | 1,614 | 1,752 | 1,657 | 1,604 | | | | | 13,347 | 13,347 |
| | 一便あたり利用者数 | 10.22 | 10.30 | 11.37 | 8.78 | 3.03 | 9.91 | 11.04 | 11.35 | | | | | 9.54 | 9.54 |
| 前年度利用者数比較 | | 13,894 | 12,078 | 2,010 | -2,211 | -2,393 | 1,109 | 385 | 2,584 | | | | | -30,993 | 27,456 |

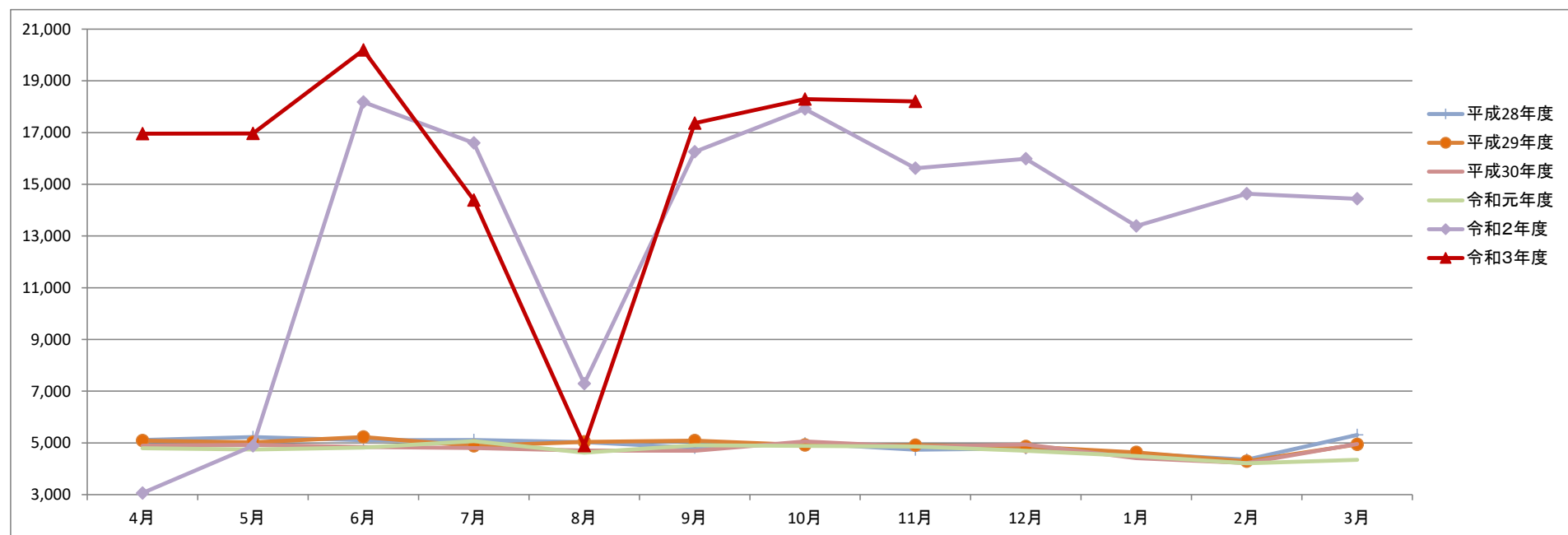

グラフ：月別利用者数

(4) 市内基幹バス計

| | | 4月 | 5月 | 6月 | 7月 | 8月 | 9月 | 10月 | 11月 | 12月 | 1月 | 2月 | 3月 | 合計 | 4～11月 |
|-----------|-----------|--------|--------|--------|--------|--------|--------|--------|--------|--------|--------|--------|--------|----------|---------|
| 平成28年度 | 利用者数 | 41,446 | 40,371 | 42,719 | 42,510 | 39,011 | 41,470 | 42,418 | 41,395 | 39,966 | 36,952 | 37,035 | 40,838 | 486,131 | 331,340 |
| | 運行便数 | 4,588 | 4,658 | 4,586 | 4,692 | 4,683 | 4,532 | 4,684 | 4,532 | 4,653 | 4,653 | 4,351 | 4,722 | 55,334 | 36,955 |
| | 一便あたり利用者数 | 9.03 | 8.67 | 9.32 | 9.06 | 8.33 | 9.15 | 9.06 | 9.13 | 8.59 | 7.94 | 8.51 | 8.65 | 8.79 | 8.97 |
| 平成29年度 | 利用者数 | 39,799 | 40,274 | 41,887 | 40,651 | 38,141 | 40,234 | 40,575 | 39,585 | 39,357 | 37,324 | 35,364 | 40,597 | 473,788 | 321,146 |
| | 運行便数 | 4,540 | 4,668 | 4,586 | 4,676 | 4,684 | 4,540 | 4,691 | 4,540 | 4,668 | 4,653 | 4,253 | 4,707 | 55,206 | 36,925 |
| | 一便あたり利用者数 | 8.77 | 8.63 | 9.13 | 8.69 | 8.14 | 8.86 | 8.65 | 8.72 | 8.43 | 8.02 | 8.32 | 8.62 | 8.58 | 8.70 |
| 平成30年度 | 利用者数 | 40,261 | 40,370 | 41,506 | 40,375 | 38,691 | 39,009 | 41,684 | 41,344 | 40,439 | 38,124 | 35,431 | 40,832 | 478,066 | 323,240 |
| | 運行便数 | 4,540 | 4,691 | 4,571 | 4,691 | 4,676 | 4,510 | 4,714 | 4,555 | 4,661 | 4,653 | 4,245 | 4,684 | 55,191 | 36,948 |
| | 一便あたり利用者数 | 8.87 | 8.61 | 9.08 | 8.61 | 8.27 | 8.65 | 8.84 | 9.08 | 8.68 | 8.19 | 8.35 | 8.72 | 8.66 | 8.75 |
| 令和元年度 | 利用者数 | 40,853 | 41,042 | 40,511 | 41,536 | 38,395 | 39,285 | 40,976 | 40,587 | 39,962 | 37,068 | 34,960 | 34,892 | 470,067 | 323,185 |
| | 運行便数 | 4,520 | 4,669 | 4,548 | 4,714 | 4,646 | 4,509 | 4,707 | 4,548 | 4,668 | 4,653 | 4,283 | 4,680 | 55,145 | 36,861 |
| | 一便あたり利用者数 | 9.04 | 8.79 | 8.91 | 8.81 | 8.26 | 8.71 | 8.71 | 8.92 | 8.56 | 7.97 | 8.16 | 7.46 | 8.52 | 8.77 |
| 令和2年度 | 利用者数 | 22,287 | 23,398 | 47,471 | 46,863 | 31,681 | 45,347 | 49,413 | 44,247 | 45,056 | 37,280 | 38,759 | 42,977 | 474,779 | 310,707 |
| | 運行便数 | 4,892 | 4,918 | 5,108 | 5,186 | 4,917 | 4,990 | 5,275 | 4,802 | 5,280 | 5,069 | 4,664 | 5,337 | 60,438 | 40,088 |
| | 一便あたり利用者数 | 4.56 | 4.76 | 9.29 | 9.04 | 6.44 | 9.09 | 9.37 | 9.21 | 8.53 | 7.35 | 8.31 | 8.05 | 7.86 | 7.75 |
| 令和3年度 | 利用者数 | 45,548 | 42,796 | 49,000 | 44,114 | 29,750 | 44,464 | 49,096 | 48,114 | | | | | 352,882 | 352,882 |
| | 運行便数 | 4,905 | 4,895 | 4,976 | 4,979 | 4,941 | 5,002 | 5,000 | 4,834 | | | | | 39,532 | 39,532 |
| | 一便あたり利用者数 | 9.29 | 8.74 | 9.85 | 8.86 | 6.02 | 8.89 | 9.82 | 9.95 | | | | | 8.93 | 8.93 |
| 前年度利用者数比較 | | 23,261 | 19,398 | 1,529 | -2,749 | -1,931 | -883 | -317 | 3,867 | | | | | -121,897 | 42,175 |

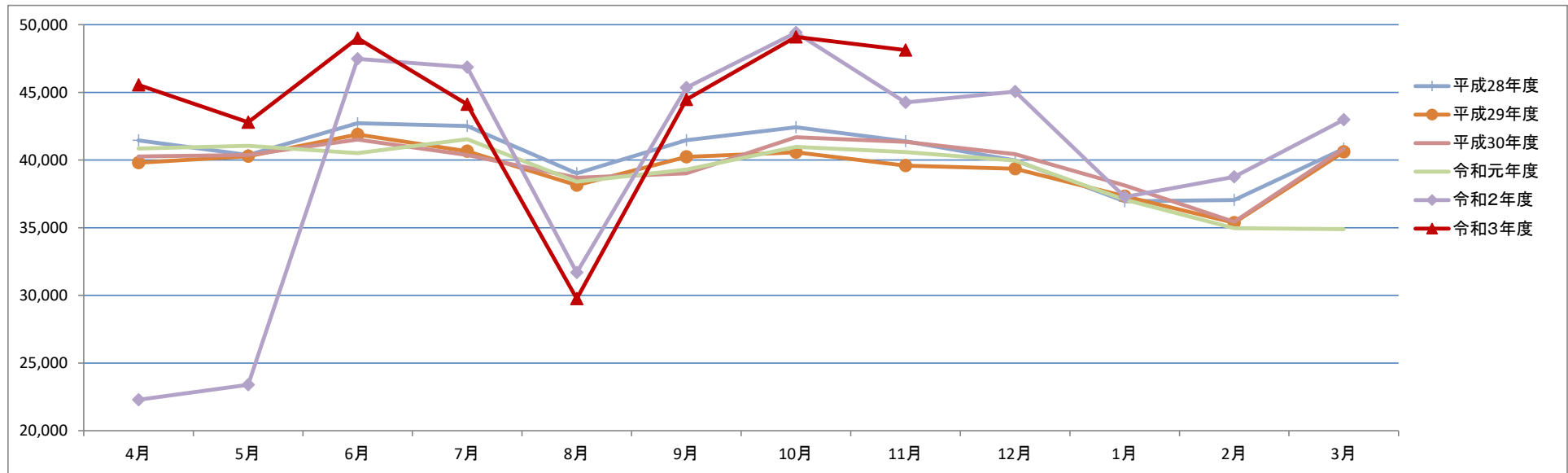

グラフ：月別利用者数

2 コミュニティバス利用者数

(1) 下半田川線 (火・木・土 運行)

| | | 4月 | 5月 | 6月 | 7月 | 8月 | 9月 | 10月 | 11月 | 12月 | 1月 | 2月 | 3月 | 合計 | 4月～11月 | | |
|-----------|-----------|------|------|------|----------------------|---------|---------|---------|---------|---------|---------|------|------|--------|--------|-------|-------|
| 平成27年度 | 利用者数 | 358 | 346 | 372 | 332 | 346 | 320 | 381 | 348 | 342 | 315 | 355 | 383 | 4,198 | 2,803 | | |
| | 運行便数 | 156 | 156 | 156 | 156 | 156 | 156 | 168 | 144 | 144 | 144 | 144 | 168 | 1,848 | 1,248 | | |
| | 一便あたり利用者数 | 2.29 | 2.22 | 2.38 | 2.13 | 2.22 | 2.05 | 2.27 | 2.42 | 2.38 | 2.19 | 2.47 | 2.28 | 2.27 | 2.25 | | |
| 平成28年度 | 利用者数 | 335 | 345 | 363 | 342 | 312 | 331 | 360 | 358 | 327 | 345 | 339 | 364 | 4,121 | 2,746 | | |
| | 運行便数 | 156 | 156 | 156 | 156 | 156 | 156 | 156 | 156 | 168 | 144 | 144 | 156 | 1,860 | 1,248 | | |
| | 一便あたり利用者数 | 2.15 | 2.21 | 2.33 | 2.19 | 2.00 | 2.12 | 2.31 | 2.29 | 1.95 | 2.40 | 2.35 | 2.33 | 2.22 | 2.20 | | |
| 平成29年度 | 利用者数 | 375 | 388 | 318 | デマンド型タクシー社会実験に伴う運休期間 | | | | | | | | 226 | 288 | 315 | 1,910 | 1,081 |
| | 運行便数 | 156 | 156 | 156 | | | | | | | | | 144 | 144 | 168 | 924 | 468 |
| | 一便あたり利用者数 | 2.40 | 2.49 | 2.04 | #DIV/0! | #DIV/0! | #DIV/0! | #DIV/0! | #DIV/0! | #DIV/0! | #DIV/0! | 1.57 | 2.00 | 1.88 | 2.07 | 2.31 | |
| 平成30年度 | 利用者数 | 292 | 328 | 300 | 269 | 240 | 294 | 348 | 385 | 328 | 285 | 337 | 296 | 3,702 | 2,456 | | |
| | 運行便数 | 144 | 168 | 156 | 156 | 156 | 156 | 156 | 156 | 156 | 144 | 144 | 156 | 1,848 | 1,248 | | |
| | 一便あたり利用者数 | 2.03 | 1.95 | 1.92 | 1.72 | 1.54 | 1.88 | 2.23 | 2.47 | 2.10 | 1.98 | 2.34 | 1.90 | 2.00 | 1.97 | | |
| 令和元年度 | 利用者数 | 375 | 373 | 428 | 420 | 429 | 437 | 410 | 424 | 445 | 370 | 401 | 343 | 4,855 | 3,296 | | |
| | 運行便数 | 156 | 156 | 156 | 156 | 168 | 144 | 168 | 156 | 144 | 144 | 156 | 156 | 1,860 | 1,260 | | |
| | 一便あたり利用者数 | 2.40 | 2.39 | 2.74 | 2.69 | 2.55 | 3.03 | 2.44 | 2.72 | 3.09 | 2.57 | 2.57 | 2.20 | 2.61 | 2.62 | | |
| 令和2年度 | 利用者数 | 278 | 324 | 322 | 367 | 319 | 366 | 402 | 392 | 331 | 273 | 293 | 297 | 3,964 | 2,770 | | |
| | 運行便数 | 156 | 156 | 156 | 156 | 156 | 156 | 168 | 144 | 144 | 144 | 144 | 156 | 1,836 | 1,248 | | |
| | 一便あたり利用者数 | 1.78 | 2.08 | 2.06 | 2.35 | 2.04 | 2.35 | 2.39 | 2.72 | 2.30 | 1.90 | 2.03 | 1.90 | 2.16 | 2.22 | | |
| 令和3年度 | 利用者数 | 318 | 289 | 272 | 282 | 254 | 271 | 291 | 374 | | | | | 2,351 | 2,351 | | |
| | 運行便数 | 156 | 156 | 156 | 168 | 156 | 156 | 156 | 156 | | | | | 1,260 | 1,260 | | |
| | 一便あたり利用者数 | 2.04 | 1.85 | 1.74 | 1.68 | 1.63 | 1.74 | 1.87 | 2.40 | | | | | 1.87 | 1.87 | | |
| 前年度利用者数比較 | | 40 | -35 | -50 | -85 | -65 | -95 | -111 | -18 | | | | | -1,613 | -419 | | |

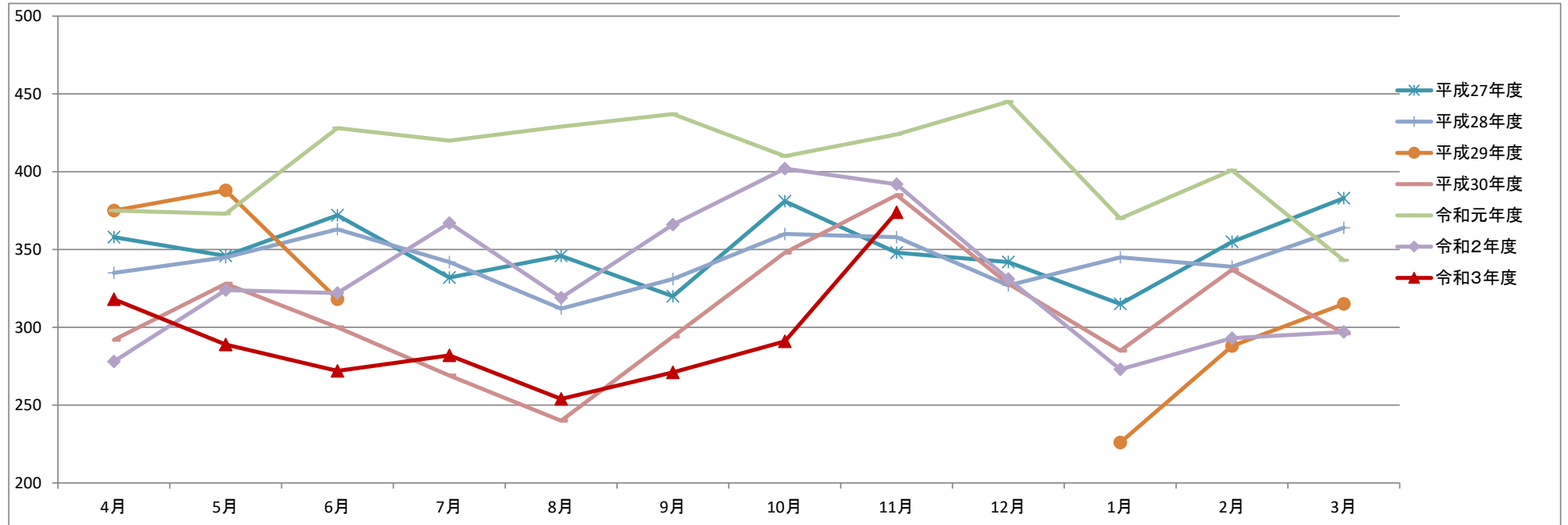

グラフ：月別利用者数

(2) 曾野線 (月・水・金・日 運行)

| | | 4月 | 5月 | 6月 | 7月 | 8月 | 9月 | 10月 | 11月 | 12月 | 1月 | 2月 | 3月 | 合計 | 4月～11月 |
|-----------|-----------|------|------|------|------|------|------|------|------|------|------|------|------|--------|--------|
| 平成27年度 | 利用者数 | 763 | 856 | 847 | 908 | 802 | 727 | 756 | 787 | 702 | 569 | 672 | 705 | 9,094 | 6,446 |
| | 運行便数 | 238 | 252 | 238 | 252 | 252 | 238 | 238 | 252 | 224 | 224 | 238 | 238 | 2,884 | 1,960 |
| | 一便あたり利用者数 | 3.21 | 3.40 | 3.56 | 3.60 | 3.18 | 3.05 | 3.18 | 3.12 | 3.13 | 2.54 | 2.82 | 2.96 | 3.15 | 3.29 |
| 平成28年度 | 利用者数 | 675 | 777 | 728 | 815 | 790 | 721 | 716 | 776 | 659 | 558 | 696 | 766 | 8,677 | 5,998 |
| | 運行便数 | 238 | 252 | 238 | 252 | 252 | 238 | 252 | 238 | 238 | 224 | 224 | 252 | 2,898 | 1,960 |
| | 一便あたり利用者数 | 2.84 | 3.08 | 3.06 | 3.23 | 3.13 | 3.03 | 2.84 | 3.26 | 2.77 | 2.49 | 3.11 | 3.04 | 2.99 | 3.06 |
| 平成29年度 | 利用者数 | 672 | 798 | 675 | 690 | 649 | 754 | 741 | 771 | 778 | 590 | 722 | 779 | 8,619 | 5,750 |
| | 運行便数 | 238 | 252 | 238 | 252 | 238 | 238 | 252 | 238 | 252 | 224 | 224 | 238 | 2,884 | 1,946 |
| | 一便あたり利用者数 | 2.82 | 3.17 | 2.84 | 2.74 | 2.73 | 3.17 | 2.94 | 3.24 | 3.09 | 2.63 | 3.22 | 3.27 | 2.99 | 2.95 |
| 平成30年度 | 利用者数 | 875 | 786 | 868 | 855 | 958 | 708 | 950 | 808 | 746 | 582 | 663 | 877 | 9,676 | 6,808 |
| | 運行便数 | 252 | 238 | 238 | 252 | 252 | 238 | 252 | 238 | 224 | 224 | 224 | 252 | 2,884 | 1,960 |
| | 一便あたり利用者数 | 3.47 | 3.30 | 3.65 | 3.39 | 3.80 | 2.97 | 3.77 | 3.39 | 3.33 | 2.60 | 2.96 | 3.48 | 3.36 | 3.47 |
| 令和元年度 | 利用者数 | 905 | 933 | 817 | 920 | 751 | 884 | 887 | 941 | 795 | 805 | 819 | 679 | 10,136 | 7,038 |
| | 運行便数 | 238 | 252 | 238 | 238 | 238 | 252 | 238 | 238 | 224 | 224 | 224 | 252 | 2,856 | 1,932 |
| | 一便あたり利用者数 | 3.80 | 3.70 | 3.43 | 3.87 | 3.16 | 3.51 | 3.73 | 3.95 | 3.55 | 3.59 | 3.66 | 2.69 | 3.55 | 3.64 |
| 令和2年度 | 利用者数 | 547 | 603 | 832 | 859 | 740 | 696 | 889 | 915 | 877 | 634 | 701 | 819 | 9,112 | 6,081 |
| | 運行便数 | 238 | 252 | 238 | 252 | 252 | 238 | 238 | 252 | 224 | 224 | 224 | 252 | 2,884 | 1,960 |
| | 一便あたり利用者数 | 2.30 | 2.39 | 3.50 | 3.41 | 2.94 | 2.92 | 3.74 | 3.63 | 3.92 | 2.83 | 3.13 | 3.25 | 3.16 | 3.10 |
| 令和3年度 | 利用者数 | 804 | 728 | 763 | 685 | 678 | 750 | 845 | 797 | | | | | 6,050 | 6,050 |
| | 運行便数 | 238 | 252 | 238 | 238 | 224 | 238 | 252 | 238 | | | | | 1,918 | 1,918 |
| | 一便あたり利用者数 | 3.38 | 2.89 | 3.21 | 2.88 | 3.03 | 3.15 | 3.35 | 3.35 | | | | | 3.15 | 3.15 |
| 前年度利用者数比較 | | 257 | 125 | -69 | -174 | -62 | 54 | -44 | -118 | | | | | -3,062 | -31 |

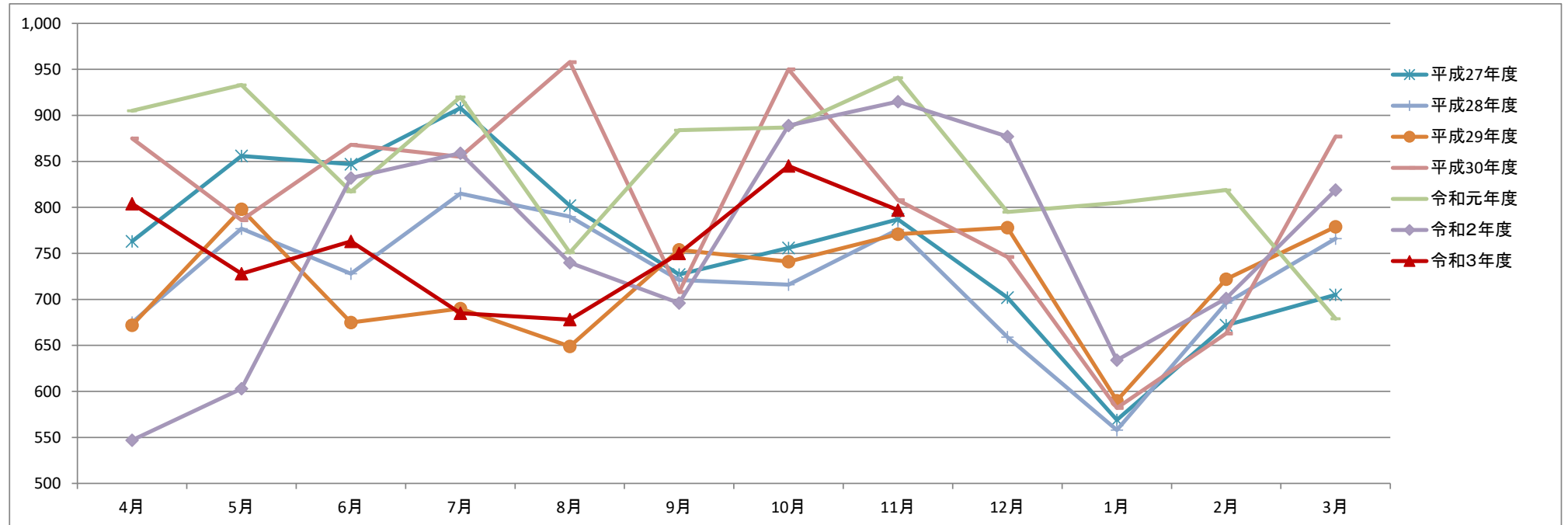

グラフ：月別利用者数

(3) 上半田川線

| | | 4月 | 5月 | 6月 | 7月 | 8月 | 9月 | 10月 | 11月 | 12月 | 1月 | 2月 | 3月 | 合計 | 4月～11月 |
|-----------|-----------|------|------|------|------|------|------|------|------|------|------|------|------|--------|--------|
| 平成27年度 | 利用者数 | 319 | 369 | 341 | 382 | 341 | 321 | 319 | 316 | 333 | 262 | 287 | 353 | 3,943 | 2,708 |
| | 運行便数 | 300 | 310 | 300 | 310 | 310 | 300 | 310 | 300 | 280 | 280 | 290 | 310 | 3,600 | 2,440 |
| | 一便あたり利用者数 | 1.06 | 1.19 | 1.14 | 1.23 | 1.10 | 1.07 | 1.03 | 1.05 | 1.19 | 0.94 | 0.99 | 1.14 | 1.10 | 1.11 |
| 平成28年度 | 利用者数 | 386 | 354 | 384 | 360 | 429 | 353 | 415 | 402 | 386 | 321 | 381 | 424 | 4,595 | 3,083 |
| | 運行便数 | 300 | 310 | 300 | 310 | 310 | 300 | 310 | 300 | 280 | 280 | 280 | 280 | 3,560 | 2,440 |
| | 一便あたり利用者数 | 1.29 | 1.14 | 1.28 | 1.16 | 1.38 | 1.18 | 1.34 | 1.34 | 1.38 | 1.15 | 1.36 | 1.51 | 1.29 | 1.26 |
| 平成29年度 | 利用者数 | 380 | 399 | 382 | 405 | 497 | 417 | 436 | 457 | 437 | 365 | 395 | 406 | 4,976 | 3,373 |
| | 運行便数 | 300 | 310 | 300 | 310 | 310 | 300 | 310 | 300 | 280 | 280 | 280 | 310 | 3,590 | 2,440 |
| | 一便あたり利用者数 | 1.27 | 1.29 | 1.27 | 1.31 | 1.60 | 1.39 | 1.41 | 1.52 | 1.56 | 1.30 | 1.41 | 1.31 | 1.39 | 1.38 |
| 平成30年度 | 利用者数 | 416 | 397 | 349 | 362 | 410 | 372 | 442 | 396 | 384 | 306 | 375 | 356 | 4,565 | 3,144 |
| | 運行便数 | 300 | 310 | 300 | 310 | 310 | 300 | 310 | 300 | 280 | 280 | 280 | 310 | 3,590 | 2,440 |
| | 一便あたり利用者数 | 1.39 | 1.28 | 1.16 | 1.17 | 1.32 | 1.24 | 1.43 | 1.32 | 1.37 | 1.09 | 1.34 | 1.15 | 1.27 | 1.29 |
| 令和元年度 | 利用者数 | 365 | 383 | 406 | 429 | 497 | 504 | 478 | 450 | 424 | 370 | 404 | 398 | 5,108 | 3,512 |
| | 運行便数 | 300 | 310 | 300 | 310 | 310 | 300 | 310 | 300 | 280 | 280 | 290 | 310 | 3,600 | 2,440 |
| | 一便あたり利用者数 | 1.22 | 1.24 | 1.35 | 1.38 | 1.60 | 1.68 | 1.54 | 1.50 | 1.51 | 1.32 | 1.39 | 1.28 | 1.42 | 1.44 |
| 令和2年度 | 利用者数 | 305 | 359 | 345 | 385 | 412 | 395 | 427 | 402 | 409 | 335 | 352 | 454 | 4,580 | 3,030 |
| | 運行便数 | 300 | 310 | 300 | 310 | 310 | 300 | 310 | 300 | 280 | 280 | 280 | 310 | 3,590 | 2,440 |
| | 一便あたり利用者数 | 1.02 | 1.16 | 1.15 | 1.24 | 1.33 | 1.32 | 1.38 | 1.34 | 1.46 | 1.20 | 1.26 | 1.46 | 1.28 | 1.24 |
| 令和3年度 | 利用者数 | 384 | 348 | 372 | 331 | 325 | 390 | 429 | 419 | | | | | 2,998 | 2,998 |
| | 運行便数 | 240 | 248 | 240 | 248 | 248 | 240 | 248 | 240 | | | | | 1,952 | 1,952 |
| | 一便あたり利用者数 | 1.60 | 1.40 | 1.55 | 1.33 | 1.31 | 1.63 | 1.73 | 1.75 | | | | | 1.54 | 1.54 |
| 前年度利用者数比較 | | 79 | -11 | 27 | -54 | -87 | -5 | 2 | 17 | | | | | -1,582 | -32 |

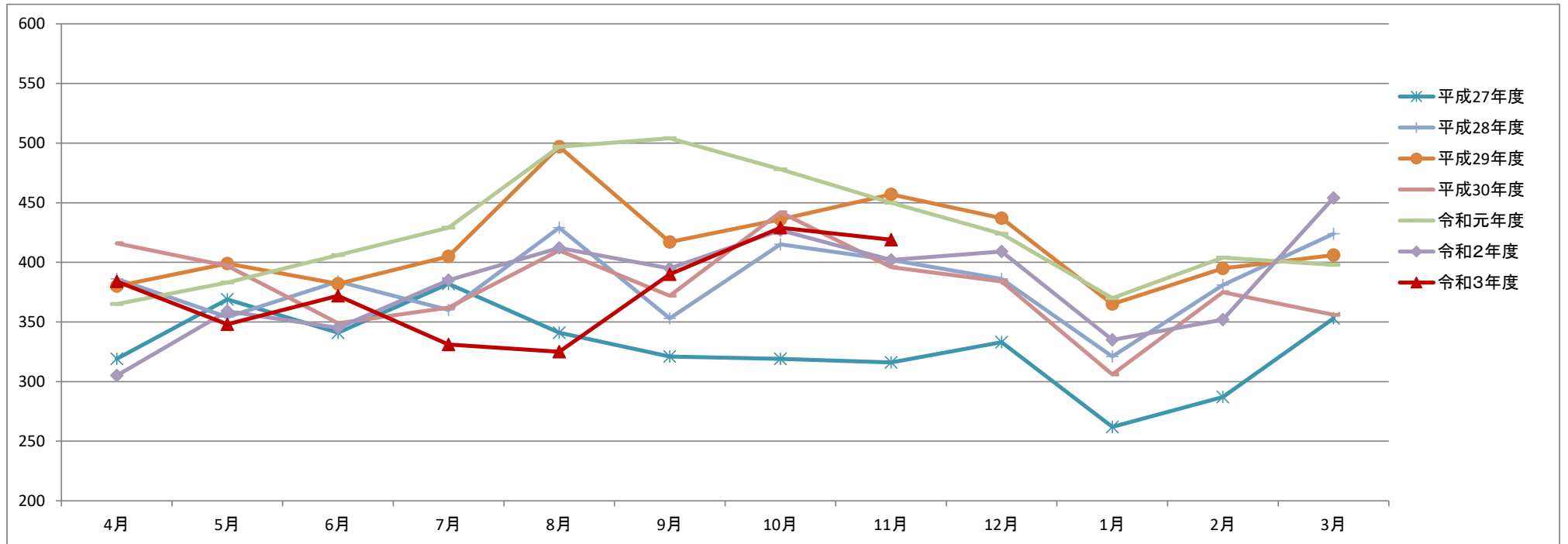

グラフ：月別利用者数

(4) 片草線

| | | 4月 | 5月 | 6月 | 7月 | 8月 | 9月 | 10月 | 11月 | 12月 | 1月 | 2月 | 3月 | 合計 | 4月～11月 |
|-----------|-----------|------|------|------|------|------|------|------|------|------|------|------|------|-------|--------|
| 平成27年度 | 利用者数 | 406 | 415 | 407 | 427 | 376 | 413 | 474 | 446 | 415 | 288 | 403 | 456 | 4,926 | 3,364 |
| | 運行便数 | 300 | 310 | 300 | 310 | 310 | 300 | 310 | 300 | 280 | 280 | 290 | 310 | 3,600 | 2,440 |
| | 一便あたり利用者数 | 1.35 | 1.34 | 1.36 | 1.38 | 1.21 | 1.38 | 1.53 | 1.49 | 1.48 | 1.03 | 1.39 | 1.47 | 1.37 | 1.38 |
| 平成28年度 | 利用者数 | 413 | 396 | 382 | 372 | 392 | 384 | 367 | 377 | 397 | 323 | 378 | 410 | 4,591 | 3,083 |
| | 運行便数 | 300 | 310 | 300 | 310 | 310 | 300 | 310 | 300 | 280 | 280 | 280 | 310 | 3,590 | 2,440 |
| | 一便あたり利用者数 | 1.38 | 1.28 | 1.27 | 1.20 | 1.26 | 1.28 | 1.18 | 1.26 | 1.42 | 1.15 | 1.35 | 1.32 | 1.28 | 1.26 |
| 平成29年度 | 利用者数 | 388 | 405 | 423 | 386 | 339 | 384 | 396 | 389 | 387 | 290 | 329 | 357 | 4,473 | 3,110 |
| | 運行便数 | 300 | 310 | 300 | 310 | 310 | 300 | 310 | 300 | 280 | 280 | 280 | 310 | 3,590 | 2,440 |
| | 一便あたり利用者数 | 1.29 | 1.31 | 1.41 | 1.25 | 1.09 | 1.28 | 1.28 | 1.30 | 1.38 | 1.04 | 1.18 | 1.15 | 1.25 | 1.27 |
| 平成30年度 | 利用者数 | 322 | 343 | 321 | 289 | 292 | 284 | 332 | 329 | 357 | 252 | 329 | 300 | 3,750 | 2,512 |
| | 運行便数 | 300 | 310 | 300 | 310 | 310 | 300 | 310 | 300 | 280 | 280 | 280 | 310 | 3,590 | 2,440 |
| | 一便あたり利用者数 | 1.07 | 1.11 | 1.07 | 0.93 | 0.94 | 0.95 | 1.07 | 1.10 | 1.28 | 0.90 | 1.18 | 0.97 | 1.04 | 1.03 |
| 令和元年度 | 利用者数 | 345 | 332 | 340 | 321 | 299 | 304 | 325 | 331 | 274 | 260 | 274 | 278 | 3,683 | 2,597 |
| | 運行便数 | 300 | 310 | 300 | 310 | 310 | 300 | 310 | 300 | 280 | 280 | 290 | 310 | 3,600 | 2,440 |
| | 一便あたり利用者数 | 1.15 | 1.07 | 1.13 | 1.04 | 0.96 | 1.01 | 1.05 | 1.10 | 0.98 | 0.93 | 0.94 | 0.90 | 1.02 | 1.06 |
| 令和2年度 | 利用者数 | 225 | 237 | 322 | 278 | 241 | 266 | 230 | 272 | 223 | 185 | 273 | 336 | 1,519 | 2,071 |
| | 運行便数 | 300 | 310 | 300 | 310 | 310 | 300 | 310 | 300 | 280 | 280 | 280 | 310 | 3,590 | 2,440 |
| | 一便あたり利用者数 | 0.75 | 0.76 | 1.07 | 0.90 | 0.78 | 0.89 | 0.74 | 0.91 | 0.80 | 0.66 | 0.98 | 1.08 | 0.42 | 0.85 |
| 令和3年度 | 利用者数 | 316 | 228 | 258 | 223 | 199 | 209 | 230 | 239 | | | | | 1,902 | 1,902 |
| | 運行便数 | 240 | 248 | 240 | 248 | 248 | 240 | 248 | 240 | | | | | 1,952 | 1,952 |
| | 一便あたり利用者数 | 1.32 | 0.92 | 1.08 | 0.90 | 0.80 | 0.87 | 0.93 | 1.00 | | | | | 0.97 | 0.97 |
| 前年度利用者数比較 | | 91 | -9 | -64 | -55 | -42 | -57 | 0 | -33 | | | | | 383 | -169 |

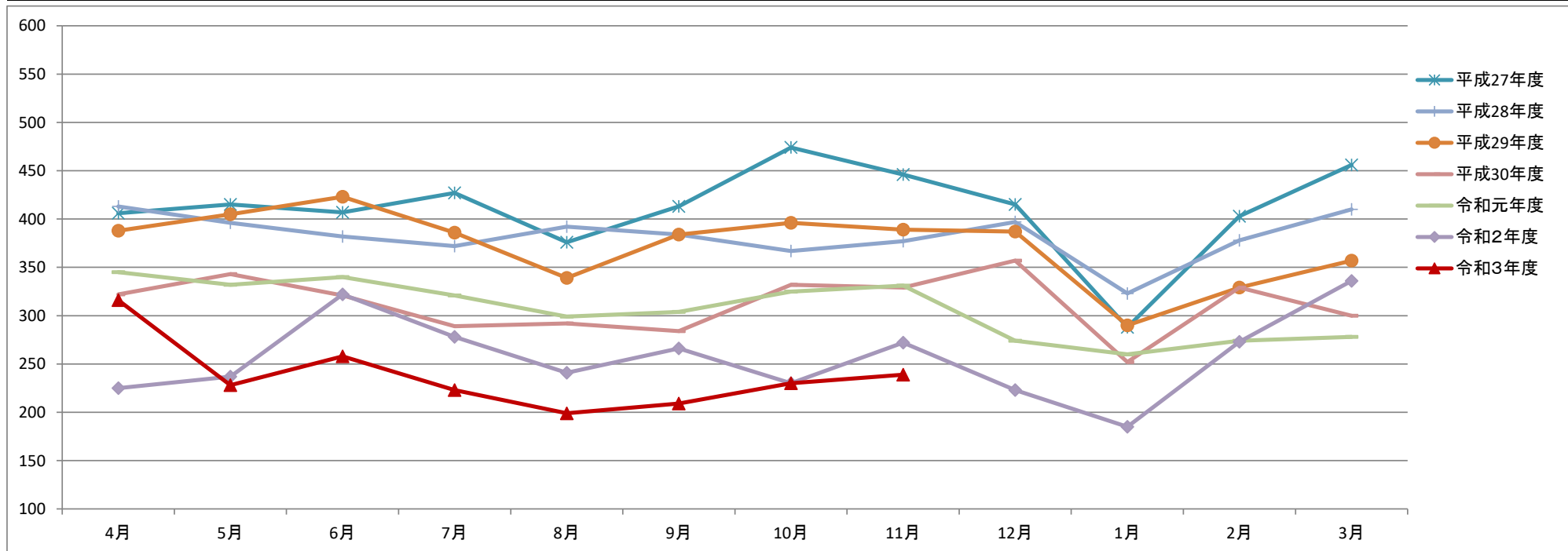

グラフ：月別利用者数

(5) 岩屋堂線

| | | 4月 | 5月 | 6月 | 7月 | 8月 | 9月 | 10月 | 11月 | 12月 | 1月 | 2月 | 3月 | 合計 | 4月～11月 |
|-----------|-----------|------|------|------|------|------|------|------|------|------|------|------|------|--------|--------|
| 平成27年度 | 利用者数 | 309 | 324 | 320 | 346 | 346 | 312 | 420 | 430 | 304 | 288 | 316 | 360 | 4,075 | 2,807 |
| | 運行便数 | 300 | 310 | 300 | 310 | 310 | 300 | 310 | 300 | 280 | 280 | 290 | 310 | 3,600 | 2,440 |
| | 一便あたり利用者数 | 1.03 | 1.05 | 1.07 | 1.12 | 1.12 | 1.04 | 1.35 | 1.43 | 1.09 | 1.03 | 1.09 | 1.16 | 1.13 | 1.15 |
| 平成28年度 | 利用者数 | 392 | 315 | 304 | 311 | 389 | 315 | 333 | 374 | 286 | 300 | 350 | 364 | 4,033 | 2,733 |
| | 運行便数 | 300 | 310 | 300 | 310 | 310 | 300 | 310 | 300 | 280 | 280 | 280 | 310 | 3,590 | 2,440 |
| | 一便あたり利用者数 | 1.31 | 1.02 | 1.01 | 1.00 | 1.25 | 1.05 | 1.07 | 1.25 | 1.02 | 1.07 | 1.25 | 1.17 | 1.12 | 1.12 |
| 平成29年度 | 利用者数 | 275 | 355 | 343 | 396 | 396 | 414 | 358 | 415 | 343 | 263 | 284 | 302 | 4,144 | 2,952 |
| | 運行便数 | 300 | 310 | 300 | 310 | 310 | 300 | 310 | 300 | 280 | 280 | 280 | 310 | 3,590 | 2,440 |
| | 一便あたり利用者数 | 0.92 | 1.15 | 1.14 | 1.28 | 1.28 | 1.38 | 1.15 | 1.38 | 1.23 | 0.94 | 1.01 | 0.97 | 1.15 | 1.21 |
| 平成30年度 | 利用者数 | 381 | 403 | 364 | 386 | 394 | 298 | 375 | 439 | 301 | 278 | 257 | 335 | 4,211 | 3,040 |
| | 運行便数 | 300 | 310 | 300 | 310 | 310 | 300 | 310 | 300 | 280 | 280 | 280 | 310 | 3,590 | 2,440 |
| | 一便あたり利用者数 | 1.27 | 1.30 | 1.21 | 1.25 | 1.27 | 0.99 | 1.21 | 1.46 | 1.08 | 0.99 | 0.92 | 1.08 | 1.17 | 1.25 |
| 令和元年度 | 利用者数 | 351 | 378 | 384 | 407 | 437 | 459 | 418 | 488 | 357 | 307 | 330 | 316 | 4,632 | 3,322 |
| | 運行便数 | 300 | 310 | 300 | 310 | 310 | 300 | 310 | 300 | 280 | 280 | 290 | 310 | 3,600 | 2,440 |
| | 一便あたり利用者数 | 1.17 | 1.22 | 1.28 | 1.31 | 1.41 | 1.53 | 1.35 | 1.63 | 1.28 | 1.10 | 1.14 | 1.02 | 1.29 | 1.36 |
| 令和2年度 | 利用者数 | 334 | 317 | 347 | 328 | 380 | 317 | 382 | 487 | 319 | 295 | 323 | 427 | 4,256 | 2,892 |
| | 運行便数 | 300 | 310 | 300 | 310 | 310 | 300 | 310 | 300 | 280 | 280 | 280 | 310 | 3,590 | 2,440 |
| | 一便あたり利用者数 | 1.11 | 1.02 | 1.16 | 1.06 | 1.23 | 1.06 | 1.23 | 1.62 | 1.14 | 1.05 | 1.15 | 1.38 | 1.19 | 1.19 |
| 令和3年度 | 利用者数 | 321 | 276 | 328 | 333 | 262 | 297 | 319 | 381 | | | | | 2,517 | 2,517 |
| | 運行便数 | 240 | 248 | 240 | 248 | 248 | 240 | 248 | 240 | | | | | 1,952 | 1,952 |
| | 一便あたり利用者数 | 1.34 | 1.11 | 1.37 | 1.34 | 1.06 | 1.24 | 1.29 | 1.59 | | | | | 1.29 | 1.29 |
| 前年度利用者数比較 | | -13 | -41 | -19 | 5 | -118 | -20 | -63 | -106 | | | | | -1,739 | -375 |

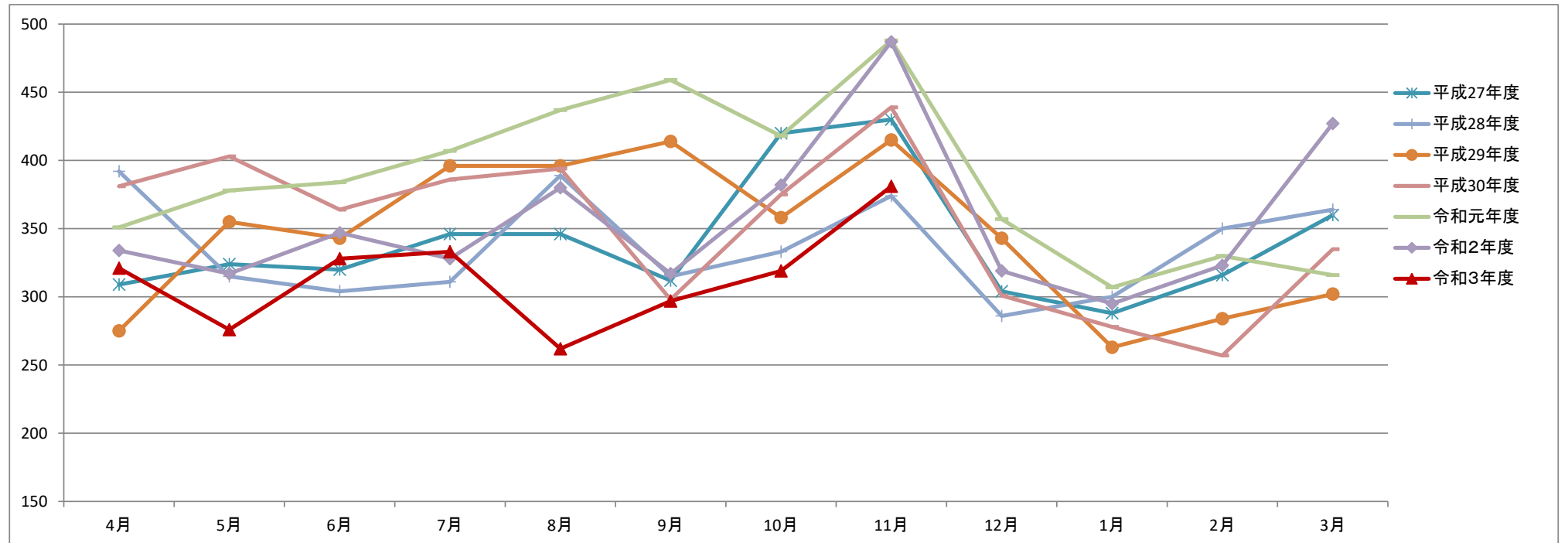

グラフ：月別利用者数

(6) 本地線 (火・水・木・金 運行)

| | | 4月 | 5月 | 6月 | 7月 | 8月 | 9月 | 10月 | 11月 | 12月 | 1月 | 2月 | 3月 | 合計 | 4月～11月 |
|-----------|-----------|------|------|------|------|------|------|------|------|------|------|------|------|--------|--------|
| 平成27年度 | 利用者数 | 603 | 514 | 690 | 593 | 642 | 586 | 717 | 518 | 639 | 463 | 476 | 596 | 7,037 | 4,863 |
| | 運行便数 | 238 | 238 | 252 | 238 | 252 | 238 | 252 | 238 | 224 | 244 | 238 | 252 | 2,904 | 1,946 |
| | 一便あたり利用者数 | 2.53 | 2.16 | 2.74 | 2.49 | 2.55 | 2.46 | 2.85 | 2.18 | 2.85 | 1.90 | 2.00 | 2.37 | 2.42 | 2.50 |
| 平成28年度 | 利用者数 | 507 | 547 | 556 | 531 | 537 | 566 | 564 | 458 | 473 | 435 | 545 | 570 | 6,289 | 4,266 |
| | 運行便数 | 238 | 252 | 238 | 238 | 252 | 238 | 252 | 238 | 224 | 224 | 224 | 238 | 2,856 | 1,946 |
| | 一便あたり利用者数 | 2.13 | 2.17 | 2.34 | 2.23 | 2.13 | 2.38 | 2.24 | 1.92 | 2.11 | 1.94 | 2.43 | 2.39 | 2.20 | 2.19 |
| 平成29年度 | 利用者数 | 611 | 605 | 624 | 590 | 571 | 559 | 601 | 610 | 586 | 550 | 503 | 624 | 7,034 | 4,771 |
| | 運行便数 | 238 | 252 | 238 | 252 | 252 | 238 | 252 | 238 | 238 | 224 | 224 | 252 | 2,898 | 1,960 |
| | 一便あたり利用者数 | 2.57 | 2.40 | 2.62 | 2.34 | 2.27 | 2.35 | 2.38 | 2.56 | 2.46 | 2.46 | 2.25 | 2.48 | 2.43 | 2.43 |
| 平成30年度 | 利用者数 | 612 | 667 | 604 | 689 | 632 | 615 | 654 | 636 | 524 | 462 | 477 | 544 | 7,116 | 5,109 |
| | 運行便数 | 238 | 252 | 238 | 252 | 238 | 238 | 252 | 238 | 238 | 224 | 224 | 238 | 2,870 | 1,946 |
| | 一便あたり利用者数 | 2.57 | 2.65 | 2.54 | 2.73 | 2.66 | 2.58 | 2.60 | 2.67 | 2.20 | 2.06 | 2.13 | 2.29 | 2.48 | 2.63 |
| 令和元年度 | 利用者数 | 585 | 533 | 679 | 603 | 549 | 574 | 603 | 633 | 551 | 544 | 540 | 491 | 6,885 | 4,759 |
| | 運行便数 | 252 | 238 | 238 | 252 | 252 | 238 | 252 | 238 | 224 | 224 | 238 | 252 | 2,898 | 1,960 |
| | 一便あたり利用者数 | 2.32 | 2.24 | 2.85 | 2.39 | 2.18 | 2.41 | 2.39 | 2.66 | 2.46 | 2.43 | 2.27 | 1.95 | 2.38 | 2.43 |
| 令和2年度 | 利用者数 | 311 | 368 | 463 | 495 | 479 | 506 | 537 | 560 | 474 | 413 | 449 | 522 | 5,577 | 3,719 |
| | 運行便数 | 238 | 238 | 252 | 238 | 252 | 238 | 252 | 238 | 224 | 224 | 224 | 252 | 2,870 | 1,946 |
| | 一便あたり利用者数 | 1.31 | 1.55 | 1.84 | 2.08 | 1.90 | 2.13 | 2.13 | 2.35 | 2.12 | 1.84 | 2.00 | 2.07 | 1.94 | 1.91 |
| 令和3年度 | 利用者数 | 410 | 340 | 442 | 425 | 445 | 383 | 433 | 449 | | | | | 3,327 | 3,327 |
| | 運行便数 | 216 | 192 | 216 | 216 | 204 | 216 | 204 | 204 | | | | | 1,668 | 1,668 |
| | 一便あたり利用者数 | 1.90 | 1.77 | 2.05 | 1.97 | 2.18 | 1.77 | 2.12 | 2.20 | | | | | 1.99 | 1.99 |
| 前年度利用者数比較 | | 99 | -28 | -21 | -70 | -34 | -123 | -104 | -111 | | | | | -2,250 | -392 |

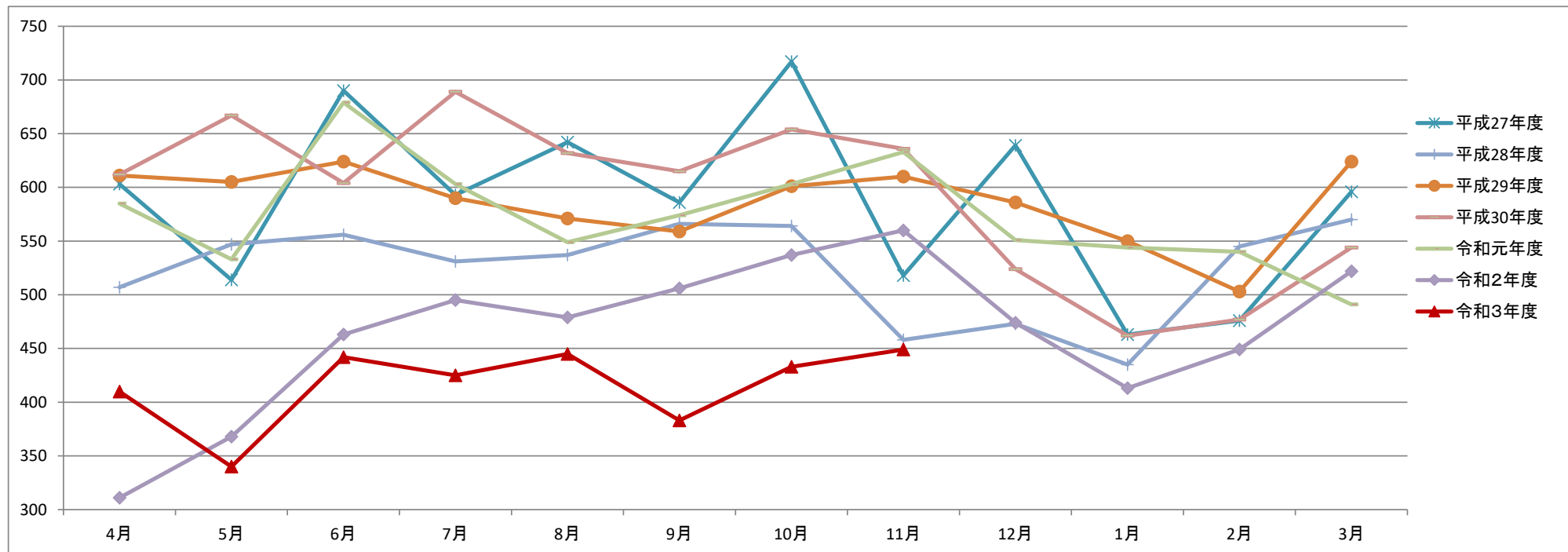

グラフ：月別利用者数

(7) 上之山線

| | | 4月 | 5月 | 6月 | 7月 | 8月 | 9月 | 10月 | 11月 | 12月 | 1月 | 2月 | 3月 | 合計 | 4月～11月 |
|-----------|-----------|-------|-------|-------|-------|-------|-------|-------|-------|-------|-------|-------|-------|--------|--------|
| 平成27年度 | 利用者数 | 2,126 | 2,202 | 2,196 | 2,281 | 2,141 | 2,333 | 2,426 | 2,478 | 2,120 | 1,751 | 2,010 | 2,235 | 26,299 | 18,183 |
| | 運行便数 | 480 | 496 | 480 | 496 | 496 | 480 | 496 | 480 | 448 | 448 | 464 | 496 | 5,760 | 3,904 |
| | 一便あたり利用者数 | 4.43 | 4.44 | 4.58 | 4.60 | 4.32 | 4.86 | 4.89 | 5.16 | 4.73 | 3.91 | 4.33 | 4.51 | 4.57 | 4.66 |
| 平成28年度 | 利用者数 | 2,242 | 2,248 | 2,545 | 2,729 | 2,431 | 2,430 | 2,607 | 2,539 | 2,397 | 2,176 | 2,453 | 2,694 | 29,491 | 19,771 |
| | 運行便数 | 480 | 496 | 480 | 496 | 496 | 480 | 496 | 480 | 448 | 448 | 448 | 496 | 5,744 | 3,904 |
| | 一便あたり利用者数 | 4.67 | 4.53 | 5.30 | 5.50 | 4.90 | 5.06 | 5.26 | 5.29 | 5.35 | 4.86 | 5.48 | 5.43 | 5.13 | 5.06 |
| 平成29年度 | 利用者数 | 2,473 | 2,581 | 2,616 | 2,567 | 2,310 | 2,548 | 2,694 | 2,715 | 2,483 | 2,294 | 2,395 | 2,736 | 30,412 | 20,504 |
| | 運行便数 | 480 | 496 | 480 | 496 | 496 | 480 | 496 | 480 | 448 | 448 | 448 | 496 | 5,744 | 3,904 |
| | 一便あたり利用者数 | 5.15 | 5.20 | 5.45 | 5.18 | 4.66 | 5.31 | 5.43 | 5.66 | 5.54 | 5.12 | 5.35 | 5.52 | 5.29 | 5.25 |
| 平成30年度 | 利用者数 | 2,661 | 2,682 | 2,716 | 2,686 | 2,530 | 2,540 | 2,947 | 2,636 | 2,398 | 2,047 | 2,316 | 2,610 | 30,769 | 21,398 |
| | 運行便数 | 480 | 496 | 480 | 496 | 496 | 480 | 496 | 480 | 448 | 448 | 448 | 496 | 5,744 | 3,904 |
| | 一便あたり利用者数 | 5.54 | 5.41 | 5.66 | 5.42 | 5.10 | 5.29 | 5.94 | 5.49 | 5.35 | 4.57 | 5.17 | 5.26 | 5.36 | 5.48 |
| 令和元年度 | 利用者数 | 2,616 | 2,654 | 2,700 | 2,956 | 2,698 | 2,651 | 2,822 | 2,784 | 2,686 | 2,465 | 2,191 | 1,956 | 31,179 | 21,881 |
| | 運行便数 | 480 | 496 | 480 | 496 | 496 | 480 | 496 | 480 | 448 | 448 | 464 | 496 | 5,760 | 3,904 |
| | 一便あたり利用者数 | 5.45 | 5.35 | 5.63 | 5.96 | 5.44 | 5.52 | 5.69 | 5.80 | 6.00 | 5.50 | 4.72 | 3.94 | 5.41 | 5.60 |
| 令和2年度 | 利用者数 | 1,381 | 1,498 | 1,965 | 2,067 | 1,972 | 2,072 | 2,284 | 2,120 | 2,110 | 1,692 | 1,833 | 2,204 | 23,198 | 15,359 |
| | 運行便数 | 480 | 496 | 480 | 496 | 496 | 480 | 496 | 480 | 448 | 448 | 448 | 496 | 5,744 | 3,904 |
| | 一便あたり利用者数 | 2.88 | 3.02 | 4.09 | 4.17 | 3.98 | 4.32 | 4.60 | 4.42 | 4.71 | 3.78 | 4.09 | 4.44 | 4.04 | 3.93 |
| 令和3年度 | 利用者数 | 1,972 | 1,789 | 1,943 | 2,079 | 1,926 | 2,150 | 2,284 | 2,221 | | | | | 16,364 | 16,364 |
| | 運行便数 | 450 | 465 | 450 | 465 | 465 | 450 | 465 | 450 | | | | | 3,660 | 3,660 |
| | 一便あたり利用者数 | 4.38 | 3.85 | 4.32 | 4.47 | 4.14 | 4.78 | 4.91 | 4.94 | | | | | 4.47 | 4.47 |
| 前年度利用者数比較 | | 591 | 291 | -22 | 12 | -46 | 78 | 0 | 101 | | | | | -6,834 | 1,005 |

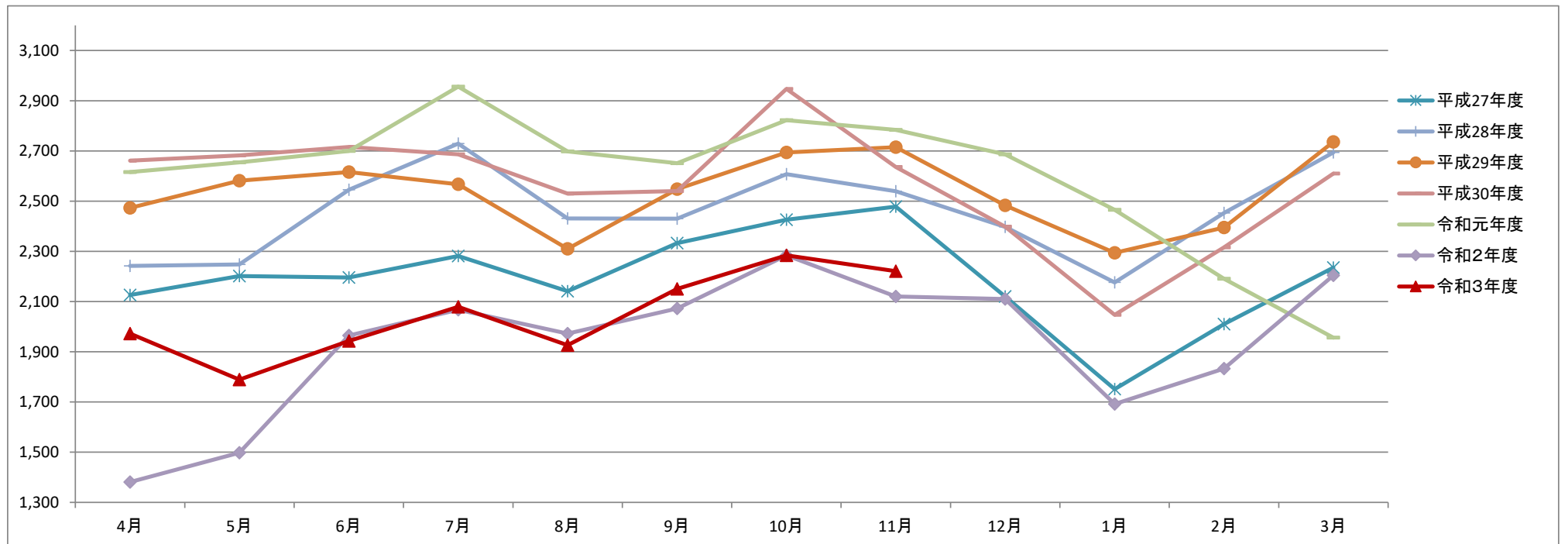

グラフ：月別利用者数

(8) こうはん線

| | | 4月 | 5月 | 6月 | 7月 | 8月 | 9月 | 10月 | 11月 | 12月 | 1月 | 2月 | 3月 | 合計 | 4月～11月 |
|-----------|-----------|-------|-------|-------|-------|-------|-------|-------|-------|-------|-------|-------|-------|--------|--------|
| 平成27年度 | 利用者数 | 2,371 | 2,529 | 2,373 | 2,569 | 2,383 | 2,373 | 2,434 | 2,220 | 2,174 | 1,935 | 2,075 | 2,429 | 27,865 | 19,252 |
| | 運行便数 | 360 | 372 | 360 | 372 | 372 | 360 | 372 | 360 | 336 | 336 | 348 | 372 | 4,320 | 2,928 |
| | 一便あたり利用者数 | 6.59 | 6.80 | 6.59 | 6.91 | 6.41 | 6.59 | 6.54 | 6.17 | 6.47 | 5.76 | 5.96 | 6.53 | 6.45 | 6.58 |
| 平成28年度 | 利用者数 | 2,776 | 2,664 | 2,734 | 2,746 | 2,815 | 2,823 | 2,907 | 2,704 | 2,370 | 2,270 | 2,306 | 2,713 | 31,828 | 22,169 |
| | 運行便数 | 360 | 372 | 360 | 372 | 372 | 360 | 372 | 360 | 336 | 336 | 336 | 372 | 4,308 | 2,928 |
| | 一便あたり利用者数 | 7.71 | 7.16 | 7.59 | 7.38 | 7.57 | 7.84 | 7.81 | 7.51 | 7.05 | 6.76 | 6.86 | 7.29 | 7.39 | 7.57 |
| 平成29年度 | 利用者数 | 2,771 | 2,897 | 2,761 | 3,011 | 2,992 | 2,848 | 2,707 | 2,370 | 2,480 | 2,146 | 2,271 | 2,531 | 31,785 | 22,357 |
| | 運行便数 | 360 | 372 | 360 | 372 | 372 | 360 | 372 | 360 | 336 | 336 | 336 | 372 | 4,308 | 2,928 |
| | 一便あたり利用者数 | 7.70 | 7.79 | 7.67 | 8.09 | 8.04 | 7.91 | 7.28 | 6.58 | 7.38 | 6.39 | 6.76 | 6.80 | 7.38 | 7.64 |
| 平成30年度 | 利用者数 | 2,376 | 2,560 | 2,666 | 2,863 | 3,077 | 2,776 | 2,953 | 2,689 | 2,623 | 2,494 | 2,642 | 2,828 | 32,547 | 21,960 |
| | 運行便数 | 360 | 372 | 360 | 372 | 372 | 360 | 372 | 360 | 336 | 336 | 336 | 372 | 4,308 | 2,928 |
| | 一便あたり利用者数 | 6.60 | 6.88 | 7.41 | 7.70 | 8.27 | 7.71 | 7.94 | 7.47 | 7.81 | 7.42 | 7.86 | 7.60 | 7.56 | 7.50 |
| 令和元年度 | 利用者数 | 2,750 | 2,995 | 2,799 | 2,910 | 3,209 | 3,223 | 3,017 | 2,990 | 2,645 | 2,482 | 2,365 | 1,951 | 33,336 | 23,893 |
| | 運行便数 | 360 | 372 | 360 | 372 | 372 | 360 | 372 | 360 | 336 | 336 | 348 | 372 | 4,320 | 2,928 |
| | 一便あたり利用者数 | 7.64 | 8.05 | 7.78 | 7.82 | 8.63 | 8.95 | 8.11 | 8.31 | 7.87 | 7.39 | 6.80 | 5.24 | 7.72 | 8.16 |
| 令和2年度 | 利用者数 | 1,609 | 1,689 | 2,260 | 2,319 | 2,184 | 2,404 | 2,464 | 2,237 | 2,025 | 1,744 | 1,919 | 2,316 | 25,170 | 17,166 |
| | 運行便数 | 360 | 372 | 360 | 372 | 372 | 360 | 372 | 360 | 336 | 336 | 336 | 372 | 4,308 | 2,928 |
| | 一便あたり利用者数 | 4.47 | 4.54 | 6.28 | 6.23 | 5.87 | 6.68 | 6.62 | 6.21 | 6.03 | 5.19 | 5.71 | 6.23 | 5.84 | 5.86 |
| 令和3年度 | 利用者数 | 2,104 | 2,175 | 2,371 | 2,439 | 2,337 | 2,261 | 2,485 | 2,438 | | | | | 18,610 | 18,610 |
| | 運行便数 | 360 | 372 | 360 | 372 | 372 | 360 | 372 | 360 | | | | | 2,928 | 2,928 |
| | 一便あたり利用者数 | 5.84 | 5.85 | 6.59 | 6.56 | 6.28 | 6.28 | 6.68 | 6.77 | | | | | 6.36 | 6.36 |
| 前年度利用者数比較 | | 495 | 486 | 111 | 120 | 153 | -143 | 21 | 201 | | | | | -6,560 | 1,444 |

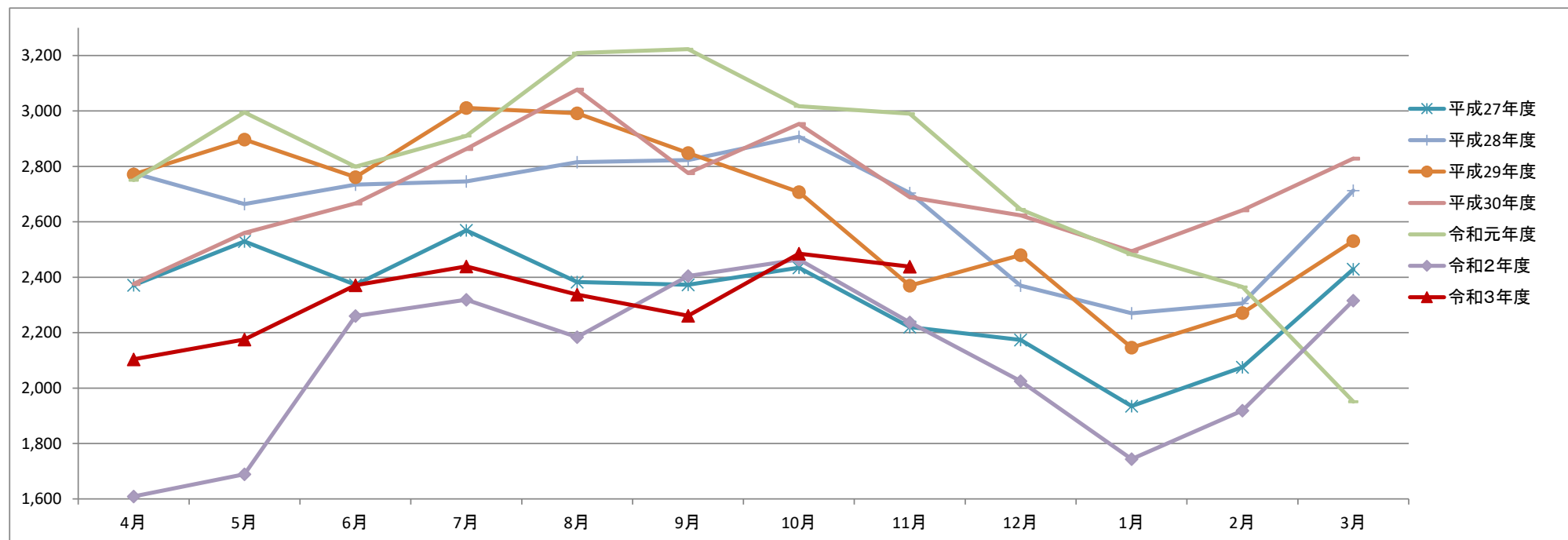

グラフ：月別利用者数

(9) コミバス計

| | | 4月 | 5月 | 6月 | 7月 | 8月 | 9月 | 10月 | 11月 | 12月 | 1月 | 2月 | 3月 | 合計 | 4月～11月 |
|-----------|-----------|-------|-------|-------|-------|-------|-------|-------|-------|-------|-------|-------|-------|---------|--------|
| 平成27年度 | 利用者数 | 7,255 | 7,555 | 7,546 | 7,838 | 7,377 | 7,385 | 7,927 | 7,543 | 7,029 | 5,871 | 6,594 | 7,517 | 87,437 | 60,426 |
| | 運行便数 | 2,372 | 2,444 | 2,386 | 2,444 | 2,458 | 2,372 | 2,456 | 2,374 | 2,216 | 2,236 | 2,302 | 2,456 | 28,516 | 19,306 |
| | 一便あたり利用者数 | 3.06 | 3.09 | 3.16 | 3.21 | 3.00 | 3.11 | 3.23 | 3.18 | 3.17 | 2.63 | 2.86 | 3.06 | 3.07 | 3.13 |
| 平成28年度 | 利用者数 | 7,726 | 7,646 | 7,996 | 8,206 | 8,095 | 7,923 | 8,269 | 7,988 | 7,295 | 6,728 | 7,448 | 8,305 | 93,625 | 63,849 |
| | 運行便数 | 2,372 | 2,458 | 2,372 | 2,444 | 2,458 | 2,372 | 2,458 | 2,372 | 2,254 | 2,216 | 2,216 | 2,414 | 28,406 | 19,306 |
| | 一便あたり利用者数 | 3.26 | 3.11 | 3.37 | 3.36 | 3.29 | 3.34 | 3.36 | 3.37 | 3.24 | 3.04 | 3.36 | 3.44 | 3.30 | 3.31 |
| 平成29年度 | 利用者数 | 7,945 | 8,428 | 8,142 | 8,045 | 7,754 | 7,924 | 7,933 | 7,727 | 7,494 | 6,724 | 7,187 | 8,050 | 93,353 | 63,898 |
| | 運行便数 | 2,372 | 2,458 | 2,372 | 2,302 | 2,288 | 2,216 | 2,302 | 2,216 | 2,114 | 2,216 | 2,216 | 2,456 | 27,528 | 18,526 |
| | 一便あたり利用者数 | 3.35 | 3.43 | 3.43 | 3.49 | 3.39 | 3.58 | 3.45 | 3.49 | 3.54 | 3.03 | 3.24 | 3.28 | 3.39 | 3.45 |
| 平成30年度 | 利用者数 | 7,935 | 8,166 | 8,188 | 8,399 | 8,533 | 7,887 | 9,001 | 8,318 | 7,661 | 6,706 | 7,396 | 8,146 | 96,336 | 66,427 |
| | 運行便数 | 2,374 | 2,456 | 2,372 | 2,458 | 2,444 | 2,372 | 2,458 | 2,372 | 2,242 | 2,216 | 2,216 | 2,444 | 28,424 | 19,306 |
| | 一便あたり利用者数 | 3.34 | 3.32 | 3.45 | 3.42 | 3.49 | 3.33 | 3.66 | 3.51 | 3.42 | 3.03 | 3.34 | 3.33 | 3.39 | 3.44 |
| 令和元年度 | 利用者数 | 8,292 | 8,581 | 8,553 | 8,966 | 8,869 | 9,036 | 8,960 | 9,041 | 8,177 | 7,603 | 7,324 | 6,412 | 99,814 | 70,298 |
| | 運行便数 | 2,386 | 2,444 | 2,372 | 2,444 | 2,456 | 2,374 | 2,456 | 2,372 | 2,216 | 2,216 | 2,300 | 2,458 | 28,494 | 19,304 |
| | 一便あたり利用者数 | 3.48 | 3.51 | 3.61 | 3.67 | 3.61 | 3.81 | 3.65 | 3.81 | 3.69 | 3.43 | 3.18 | 2.61 | 3.50 | 3.64 |
| 令和2年度 | 利用者数 | 4,990 | 5,395 | 6,856 | 7,098 | 6,727 | 7,022 | 7,615 | 7,385 | 6,768 | 5,571 | 6,143 | 7,375 | 78,945 | 53,088 |
| | 運行便数 | 2,372 | 2,444 | 2,386 | 2,444 | 2,458 | 2,372 | 2,456 | 2,374 | 2,216 | 2,216 | 2,216 | 2,458 | 28,412 | 19,306 |
| | 一便あたり利用者数 | 2.10 | 2.21 | 2.87 | 2.90 | 2.74 | 2.96 | 3.10 | 3.11 | 3.05 | 2.51 | 2.77 | 3.00 | 2.78 | 2.75 |
| 令和3年度 | 利用者数 | 6,629 | 6,173 | 6,749 | 6,797 | 6,426 | 6,711 | 7,316 | 7,318 | | | | | 54,119 | 54,119 |
| | 運行便数 | 2,140 | 2,181 | 2,140 | 2,203 | 2,165 | 2,140 | 2,193 | 2,128 | | | | | 17,290 | 17,290 |
| | 一便あたり利用者数 | 3.10 | 2.83 | 3.15 | 3.09 | 2.97 | 3.14 | 3.34 | 3.44 | | | | | 3.13 | 3.13 |
| 前年度利用者数比較 | | 1,639 | 778 | -107 | -301 | -301 | -311 | -299 | -67 | | | | | -24,826 | 1,031 |

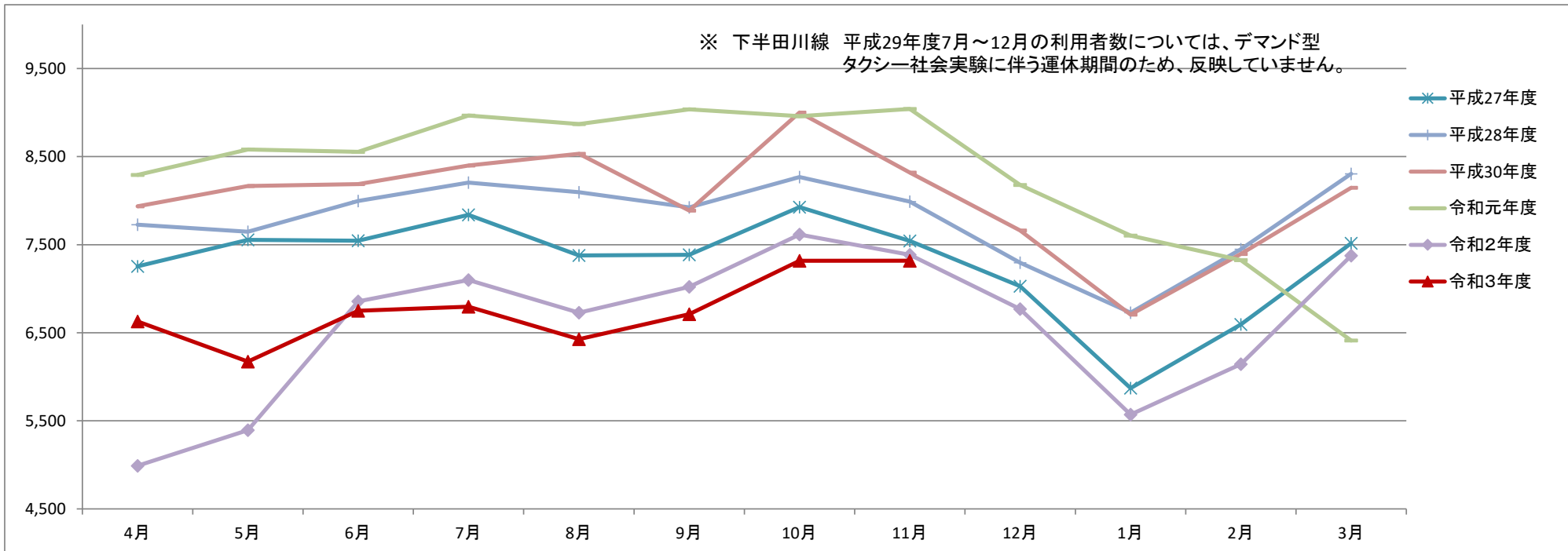

グラフ：月別利用者数

菱野団地 住民バス利用者数 (速報)

| | | 4月 | 5月 | 6月 | 7月 | 8月 | 9月 | 10月 | 11月 | 12月 | 1月 | 2月 | 3月 | 合計 |
|-------------------------------|---------------|---------------------|-------|-------|-------|-------|-------|-------|-------|-------|-------|-------|-------|--------|
| 平成29年度 (社会実験) ※～10月:週6日 | 利用者数 | 社会実験(7/10-12/26) | | | 507 | 767 | 1,021 | 946 | 836 | 889 | | | | 4,966 |
| | 運行便数 | 低速電動バスe-com8, ハイエース | | | 180 | 242 | 230 | 200 | 190 | 180 | | | | 1,222 |
| | 29年度1便あたり利用者数 | | | | 2.82 | 3.17 | 4.44 | 4.73 | 4.40 | 4.94 | | | | 4.06 |
| 平成30年度 (運行再開) | 利用者数 | 運行再開(8/6-) | | | | 738 | 948 | 1,297 | 1,371 | 1,118 | 999 | 1,057 | 1,137 | 8,665 |
| | 運行便数 | ハイエース 2台 | | | | 170 | 170 | 220 | 220 | 180 | 180 | 190 | 200 | 1,530 |
| | 30年度1便あたり利用者数 | | | | | 4.34 | 5.58 | 5.90 | 6.23 | 6.21 | 5.55 | 5.56 | 5.69 | 5.66 |
| 平成31年度 (令和元年度) | 利用者数 | 1,327 | 1,378 | 1,512 | 1,650 | 1,475 | 1,660 | 1,782 | 1,578 | 1,838 | 1,512 | 1,460 | 1,528 | 18,700 |
| | 運行便数 | 210 | 210 | 200 | 220 | 200 | 190 | 220 | 200 | 230 | 190 | 180 | 210 | 2,460 |
| | 31年度1便あたり利用者数 | 6.32 | 6.56 | 7.56 | 7.50 | 7.38 | 8.74 | 8.10 | 7.89 | 7.99 | 7.96 | 8.11 | 7.28 | 7.60 |
| 令和2年度 | 利用者数 | 1,399 | 0 | 1,504 | 1,460 | 1,395 | 1,590 | 1,811 | 1,560 | 1,723 | 1,290 | 1,422 | 1,926 | 17,080 |
| | 運行便数 | 210 | 0 | 220 | 210 | 200 | 200 | 220 | 190 | 210 | 180 | 180 | 230 | 2,250 |
| | R2年度1便あたり利用者数 | 6.66 | 0.00 | 6.84 | 6.95 | 6.98 | 7.95 | 8.23 | 8.21 | 8.20 | 7.17 | 7.90 | 8.37 | 7.59 |
| 令和3年度 | 利用者数 | 1,906 | 1,547 | 2,133 | 1,692 | 1,708 | 1,830 | 1,832 | 1,780 | | | | | 14,428 |
| | 運行便数 | 210 | 180 | 220 | 200 | 210 | 200 | 210 | 200 | | | | | 1,630 |
| | R3年度1便あたり利用者数 | 9.08 | 8.59 | 9.70 | 8.46 | 8.13 | 9.15 | 8.72 | 8.90 | | | | | 8.85 |
| 前年度利用者数比較 | | 507 | 1,547 | 629 | 232 | 313 | 240 | 21 | 220 | | | | | 3,709 |

